

# PIANO ESECUTIVO DI GESTIONE - AVANZAMENTO SINTETICO

**Parametri selezionati:**

<b>Vista</b>	P17 Piano esecutivo di gestione 2017
<b>Livello</b>	Obiettivo Peg
<b>Responsabile</b>	Cesarini Laura

Centro di Responsabilità  
**CONTRATTI**Settore  
**S.O.Contratti e Semplificazione - Vice Segretario**Responsabile  
**Cesarini Laura**

Servizio

**SERVIZIO AFFARI GENERALI CONTRATTI****Obiettivo Peg: 2017\_1869\_01****MIGLIORARE L'EFFICIENZA E LE COMPETENZE IN MATERIA CONTRATTUALE  
(Obiettivo rimodulato con Atto GC 195 del 17.05.2017) Precedente titolo "Nuovo Regolamento comunale contratti"****RESPONSABILE: Cesarini Laura****PESO: 50,00%**

Peso ai Fini della Valutazione: %

**CONTENUTO**

Il d.lgs. 18 aprile 2016 n. 50 (cd. Nuovo codice degli appalti e delle concessioni) ha disciplinato, innovandola, tutta la materia dei contratti pubblici, con la finalità di recepire le direttive comunitarie e riordinare la normativa vigente nell'ottica delle semplificazione, efficienza, concorrenza e razionalizzazione della spesa. In tale contesto, estremamente nuovo, complesso e in continua evoluzione, in cui coesistono il nuovo codice dei contratti, le linee guida dell'Anac (vincolanti e non vincolanti), i decreti ministeriali attuativi e le pronunce della giurisprudenza sugli istituti più controversi, l'obiettivo si propone di migliorare la gestione dei procedimenti di gara attraverso una standardizzazione e semplificazione delle procedure e attraverso una specifica e articolata formazione del personale.

L'obiettivo si articola in vari fasi quali:

1. La costituzione di un gruppo di lavoro di cui faranno parte i dipendenti che si occupano dello svolgimento delle gare in materia di servizi, forniture, lavori che procederà, con il coordinamento del dirigente, ad una prima fase di reperimento e studio della documentazione in materia. Saranno analizzate: la normativa vigente, le delibere Anac, i decreti attuativi, le pronunce giurisprudenziali più significative e i regolamenti di altri enti.
2. programmazione delle procedure di gara dell'ente sulla base di una ricognizione dei fabbisogni dei servizi e monitoraggio dei tempi medi di espletamento delle gare;
3. elaborazione di una check list degli adempimenti da porre in essere nello svolgimento della gara dall'avvio alla stipula del contratto, da diffondere anche agli altri uffici che si occupano di appalti e da pubblicare nella intranet dell'ente;
4. Progettazione di un corso in materia di appalti e concessioni dedicato al Comune di Perugia, in collaborazione con l'ufficio formazione;
5. Espletamento del corso di formazione in materia di appalti e concessioni, partecipando direttamente alla docenza;
6. Elaborazione di una bozza di nuovo e aggiornato regolamento dei contratti, da sottoporre agli organi competenti, che si ispiri a principi di centralizzazione degli acquisti, semplificazione delle procedure, valorizzazione delle procedure digitali.

**DIRETTIVE**

- Linea programmatica di mandato del Sindaco n. 2 "Benvenuti nella Perugia che chiede il giusto e spende dove serve";
- DUP 2017-2019 Obiettivo strategico 2c "Miglioramento macchina comunale";
- Codice dei contratti (d.lgs. 50/2016)
- Linee Guida ANAC
- decreti attuativi vari



Centro di Responsabilità

**CONTRATTI**

Settore

**S.O.Contratti e Semplificazione - Vice Segretario**

Responsabile

**Cesarini Laura**

Servizio

**SERVIZIO AFFARI GENERALI CONTRATTI****FINALITA'**

L'obiettivo si propone di:

- favorire la semplificazione delle procedure nell'ottica di una maggiore efficienza della macchina amministrativa verso obiettivi di massima qualità e celerità dei risultati: fattori decisivi anche per una maggiore spinta allo sviluppo economico della comunità;
- accrescere le competenze dei dipendenti in materia di contratti;
- uniformare e standardizzare le procedure interne all'ente, anche nell'ottica della qualificazione della stazione appaltante;
- monitorare e ridurre i tempi delle procedure di gara;
- prevenire fenomeni corruttivi e di illegalità.

**FASI**

Descrizione	Peso	Avanz.	Inizio Previsto	Fine Prevista	Responsabile	Centro di Responsabilità	Note
			Inizio Effettivo	Fine Effettiva			
Costituzione gruppo di lavoro/Studio e analisi aspetti giuridici e best practice	20,00		01/01/2017	31/05/2017	Cesarini Laura	CONTRATTI	
Ricognizione fabbisogni - Programmazione gare - Monitoraggio tempi medi espletamento gare	10,00		01/01/2017	31/12/2017	Cesarini Laura	CONTRATTI	
Elaborazione check list adempimenti gara	20,00		01/04/2017	31/07/2017	Cesarini Laura	CONTRATTI	
Progettazione corso specialistico	10,00		01/05/2017	30/09/2017	Cesarini Laura	CONTRATTI	
Espletamento corso specialistico	10,00		01/10/2017	31/12/2017	Cesarini Laura	CONTRATTI	
Elaborazione bozza nuovo regolamento	30,00		01/06/2017	31/12/2017	Cesarini Laura	CONTRATTI	



Centro di Responsabilità  
**CONTRATTI**

Settore  
**S.O.Contratti e Semplificazione - Vice Segretario**

Responsabile  
**Cesarini Laura**

Servizio  
**SERVIZIO AFFARI GENERALI CONTRATTI**

**FASI**

Descrizione	Peso	Avanz.	Inizio Previsto	Fine Prevista	Responsabile	Centro di Responsabilità	Note
			Inizio Effettivo	Fine Effettiva			
Protocollo d'intesa per la legalità e la prevenzione dei tentativi di infiltrazione criminale			01/06/2017	30/09/2017	Cesarini Laura	CONTRATTI	Nuova fase inserita con atto GC n. del 19.07.2017 "Peg 2017 -2019 Adeguamento"

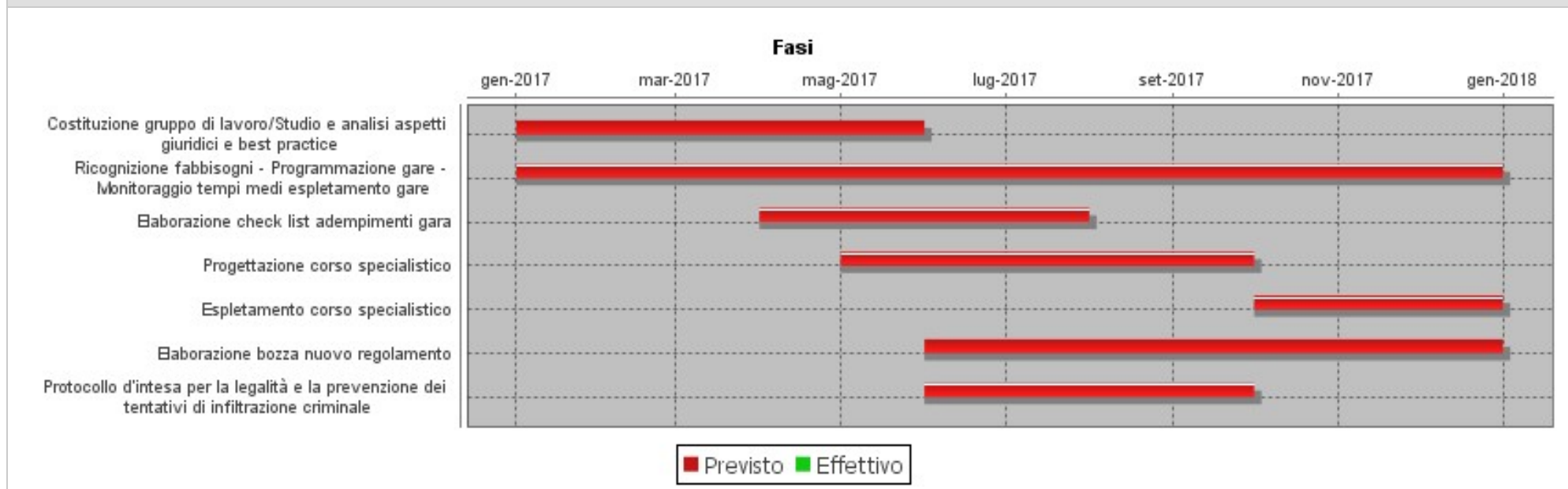
**GANTT****INDICATORI**

Descrizione	Tipo	Valore Atteso	Valore Raggiunto	Valore Raggiunto 2016	Valore Raggiunto 2015	Note
Numero delibere ANAC e regolamenti altri enti esaminati	quantitativo	10,00				



Centro di Responsabilità  
**CONTRATTI**

Settore  
**S.O.Contratti e Semplificazione - Vice Segretario**

Responsabile  
**Cesarini Laura**

Servizio  
**SERVIZIO AFFARI GENERALI CONTRATTI**

**INDICATORI**

Descrizione	Tipo	Valore Atteso	Valore Raggiunto	Valore Raggiunto 2016	Valore Raggiunto 2015	Note
Numero dirigenti/dipendenti formati	quantitativo	30,00				
Predisposizione Regolamento % di realizzazione	efficienza	100,00				
tempi medi procedure negoziate gg.	efficienza	140,00				
tempi medi procedure pubbliche gg.	efficienza	240,00				

**Soggetti coinvolti**

Nominativo	Relazione	Impegno	Data Inizio	Data Fine
Ceccagnoli Alessia	Istruttore Direttivo Amministrativo D1	30,00%	01/01/2017	31/12/2017
Cenci Donatella	Istruttore Direttivo Amministrativo D3	10,00%	01/01/2017	31/12/2017
Antonini Simona	Istruttore Direttivo Amministrativo D4	20,00%	01/01/2017	31/12/2017
Paesani Elisabetta	Istruttore Direttivo Amministrativo D5	20,00%	01/01/2017	31/12/2017

**Relazioni nella Vista LIN.PROGR.2014-2019**

Responsabile **Cesarini Laura**

Peso sul totale di Servizio **50,00%**

Collegato a

**Centro di Responsabilità:** 2017\_69 SEGRETERIA GENERALE-CONTRATTI

**Centro di Costo:** 2017\_1869 SEGRETERIA GENERALE-CONTRATTI

**Servizio:** 2017\_1869\_S1 SERVIZIO AFFARI GENERALI



## Adeguamento peg 2017 - 2019 Salvaguardia

## ENTRATA

Capitolo	Descrizione	Cassa 2017 Defin	Assestato 2017	Variazioni 2017	Definitivo 2017	Variazioni 2018	Definitivo 2018	Variazioni 2019	Definitivo 2019
<b>Centro Resp.tà</b>	<b>01 (GABINETTO DEL SINDACO)</b>								
<b>Centro Costo</b>	<b>0101 (GABINETTO DEL SINDACO)</b>								
<b>Piano Finanz. Liv.4°</b>	<b>2.01.01.01 (Trasferimenti correnti da Amministrazioni Centrali)</b>								
1003	CONTRIBUTO STATO DIPARTIMENTO POLITICHE ANTIDROGA VEDI CAPP. U 1013/31-1001/02-1001/57-1075/32	0,00	0,00	0,00	0,00	0,00	0,00	0,00	0,00
1015	CONTRIBUTO MINISTERO DPO PROGETTO U.N.A. VEDI CAPP. U 1013/36-1027/71-1029/37-1058/66	0,00	0,00	0,00	0,00	0,00	0,00	0,00	0,00
Centro Resp.tà 01 Centro Costo 0101	<b>Totale Piano Finanz. Liv.4° 2.01.01.01</b>	<b>0,00</b>	<b>0,00</b>	<b>0,00</b>	<b>0,00</b>	<b>0,00</b>	<b>0,00</b>	<b>0,00</b>	<b>0,00</b>
<b>Piano Finanz. Liv.4°</b>	<b>2.01.01.02 (Trasferimenti correnti da Amministrazioni Locali)</b>								
1001	CONTRIBUTO REGIONALE LEGGE 26/ 99 e L. 18/80. VEDI CAP. U 1058/53	50.000,00	50.000,00	0,00	50.000,00	0,00	50.000,00	0,00	50.000,00
1009	FONDO REGIONALE PER DIRITTO ALLA SICUREZZA L.R.13/2008. VEDI CAPP. U 1033/54 - 1058	0,00	0,00	0,00	0,00	0,00	0,00	0,00	0,00
1016	CONTRIBUTI ALTRI ENTI PROGETTO U.N.A. VEDI CAPP. U.1013/36-1027/71-1029/37-1058/66	0,00	0,00	0,00	0,00	0,00	0,00	0,00	0,00
Centro Resp.tà 01 Centro Costo 0101	<b>Totale Piano Finanz. Liv.4° 2.01.01.02</b>	<b>50.000,00</b>	<b>50.000,00</b>	<b>0,00</b>	<b>50.000,00</b>	<b>0,00</b>	<b>50.000,00</b>	<b>0,00</b>	<b>50.000,00</b>
<b>Piano Finanz. Liv.4°</b>	<b>2.01.03.01 (Sponsorizzazioni da imprese)</b>								
1002	APPALTO DITTA SPECIALIZZATA PU BBLICITA' E SOC. COLLEGATE SU NOTIZIARIO. VEDI CAP.1027/25/U	0,00	0,00	0,00	0,00	0,00	0,00	0,00	0,00
1010	ENTRATE DIVERSE	4.587,00	0,00	0,00	0,00	0,00	0,00	0,00	0,00
1013	ENTRATE DIVERSE	15.000,00	0,00	0,00	0,00	0,00	0,00	0,00	0,00
Centro Resp.tà 01 Centro Costo 0101	<b>Totale Piano Finanz. Liv.4° 2.01.03.01</b>	<b>19.587,00</b>	<b>0,00</b>	<b>0,00</b>	<b>0,00</b>	<b>0,00</b>	<b>0,00</b>	<b>0,00</b>	<b>0,00</b>
<b>Piano Finanz. Liv.4°</b>	<b>2.01.04.01 (Trasferimenti correnti da Istituzioni Sociali Private)</b>								
1017	CONTRIBUTO M.P.S. PER POSTO DI POLIZIA CENTRO	0,00	0,00	0,00	0,00	0,00	0,00	0,00	0,00
Centro Resp.tà 01 Centro Costo 0101	<b>Totale Piano Finanz. Liv.4° 2.01.04.01</b>	<b>0,00</b>	<b>0,00</b>	<b>0,00</b>	<b>0,00</b>	<b>0,00</b>	<b>0,00</b>	<b>0,00</b>	<b>0,00</b>
<b>Piano Finanz. Liv.4°</b>	<b>2.01.05.01 (Trasferimenti correnti dall'Unione Europea)</b>								
1014	TRASFERIMENTO DALLA COMUNITA' EUROPEA PER FINANZIAMENTO PROGETTO SHARE MY EUROPEAN CITY VEDI CAP. U 1058/43	0,00	0,00	0,00	0,00	0,00	0,00	0,00	0,00
Centro Resp.tà 01 Centro Costo 0101	<b>Totale Piano Finanz. Liv.4° 2.01.05.01</b>	<b>0,00</b>	<b>0,00</b>	<b>0,00</b>	<b>0,00</b>	<b>0,00</b>	<b>0,00</b>	<b>0,00</b>	<b>0,00</b>



## Adeguamento peg 2017 - 2019 Salvaguardia

### ENTRATA

Capitolo	Descrizione	Cassa 2017 Defin	Assestato 2017	Variazioni 2017	Definitivo 2017	Variazioni 2018	Definitivo 2018	Variazioni 2019	Definitivo 2019
Centro Resp.tà 01	<b>Totale Centro Costo 0101</b>	<b>69.587,00</b>	<b>50.000,00</b>	<b>0,00</b>	<b>50.000,00</b>	<b>0,00</b>	<b>50.000,00</b>	<b>0,00</b>	<b>50.000,00</b>
	<b>Totale Centro Resp.tà 01</b>	<b>69.587,00</b>	<b>50.000,00</b>	<b>0,00</b>	<b>50.000,00</b>	<b>0,00</b>	<b>50.000,00</b>	<b>0,00</b>	<b>50.000,00</b>



### Adeguamento peg 2017 - 2019 Salvaguardia

### ENTRATA

Capitolo	Descrizione	Cassa 2017 Defin	Assestato 2017	Variazioni 2017	Definitivo 2017	Variazioni 2018	Definitivo 2018	Variazioni 2019	Definitivo 2019
<b>Centro Resp.tà</b>	<b>03 (COMUNICAZIONE)</b>								
<b>Centro Costo</b>	<b>0103 (COMUNICAZIONE)</b>								
<b>Piano Finanz. Liv.4°</b>	<b>2.01.03.01 (Sponsorizzazioni da imprese)</b>								
3001	APPALTO DITTA SPECIALIZZATA PUBBLICITA' SU MEZZI COMUNICAZIONE. VEDI CAP U 3029/22	30.000,00	30.000,00	0,00	30.000,00	0,00	30.000,00	0,00	30.000,00
3002	ENTRATE DIVERSE VEDI CAP. 3027 U	20.000,00	20.000,00	0,00	20.000,00	0,00	20.000,00	0,00	20.000,00
3003	SPONSORIZZAZIONE SERVIZIO DI COMUNICAZIONE VEDI CAP. U. 3029	146.400,00	146.400,00	0,00	146.400,00	0,00	146.400,00	0,00	146.400,00
Centro Resp.tà 03	<b>Totale Piano Finanz. Liv.4° 2.01.03.01</b>	<b>196.400,00</b>	<b>196.400,00</b>	<b>0,00</b>	<b>196.400,00</b>	<b>0,00</b>	<b>196.400,00</b>	<b>0,00</b>	<b>196.400,00</b>
Centro Costo 0103	<b>Totale Centro Costo 0103</b>	<b>196.400,00</b>	<b>196.400,00</b>	<b>0,00</b>	<b>196.400,00</b>	<b>0,00</b>	<b>196.400,00</b>	<b>0,00</b>	<b>196.400,00</b>
Centro Resp.tà 03	<b>Totale Centro Resp.tà 03</b>	<b>196.400,00</b>	<b>196.400,00</b>	<b>0,00</b>	<b>196.400,00</b>	<b>0,00</b>	<b>196.400,00</b>	<b>0,00</b>	<b>196.400,00</b>





### Adeguamento peg 2017 - 2019 Salvaguardia

### ENTRATA

Capitolo	Descrizione	Cassa 2017 Defin	Assestato 2017	Variazioni 2017	Definitivo 2017	Variazioni 2018	Definitivo 2018	Variazioni 2019	Definitivo 2019
<b>Centro Resp.tà</b>	<b>05 (AVVOCATURA)</b>								
<b>Centro Costo</b>	<b>1305 (STRUTTURA.ORGANIZZ.AVVOCATURA)</b>								
<b>Piano Finanz. Liv.4°</b>	<b>3.05.99.99 (Altre entrate correnti n.a.c.)</b>								
5001	INTROITI DERIVANTI SENTENZE AVVOCATURA	19.896,20	14.000,00	41,97	14.041,97	0,00	11.043,24	0,00	7.362,16
5001/1	INTROITI DERIVANTI SENTENZE AVVOCATURA VEDI CAPP. U 5001/19-5001/20	57.412,31	50.000,00	0,00	50.000,00	0,00	10.000,00	0,00	10.000,00
Centro Resp.tà 05 Centro Costo 1305	<b>Totale Piano Finanz. Liv.4° 3.05.99.99</b>	<b>77.308,51</b>	<b>64.000,00</b>	<b>41,97</b>	<b>64.041,97</b>	<b>0,00</b>	<b>21.043,24</b>	<b>0,00</b>	<b>17.362,16</b>
Centro Resp.tà 05	<b>Totale Centro Costo 1305</b>	<b>77.308,51</b>	<b>64.000,00</b>	<b>41,97</b>	<b>64.041,97</b>	<b>0,00</b>	<b>21.043,24</b>	<b>0,00</b>	<b>17.362,16</b>
	<b>Totale Centro Resp.tà 05</b>	<b>77.308,51</b>	<b>64.000,00</b>	<b>41,97</b>	<b>64.041,97</b>	<b>0,00</b>	<b>21.043,24</b>	<b>0,00</b>	<b>17.362,16</b>



## Adeguamento peg 2017 - 2019 Salvaguardia

## ENTRATA

Capitolo	Descrizione	Cassa 2017 Defin	Assestato 2017	Variazioni 2017	Definitivo 2017	Variazioni 2018	Definitivo 2018	Variazioni 2019	Definitivo 2019
<b>Centro Resp.tà</b>	<b>06 (VIGILANZA)</b>								
<b>Centro Costo</b>	<b>1806 (STRUTTURA ORGANIZZ. VIGILANZA)</b>								
<b>Piano Finanz. Liv.4°</b>	<b>1.01.01.52 (Tassa occupazione spazi e aree pubbliche)</b>								
6006	TOSAP TEMPORANEA	499.278,27	400.000,00	0,00	400.000,00	0,00	400.000,00	0,00	400.000,00
6006/1	TOSAP TEMPORANEA - recupero evasione	100.305,02	0,00	100.305,02	100.305,02	20.712,52	20.712,52	15.534,39	15.534,39
6023	TARIFFA SPECIALE AREE SOSTA HOTEL	3.280,00	3.280,00	0,00	3.280,00	0,00	3.280,00	0,00	3.280,00
Centro Resp.tà 06 Centro Costo 1806	<b>Totale Piano Finanz. Liv.4° 1.01.01.52</b>	<b>602.863,29</b>	<b>403.280,00</b>	<b>100.305,02</b>	<b>503.585,02</b>	<b>20.712,52</b>	<b>423.992,52</b>	<b>15.534,39</b>	<b>418.814,39</b>
<b>Piano Finanz. Liv.4°</b>	<b>2.01.01.01 (Trasferimenti correnti da Amministrazioni Centrali)</b>								
6003	RIMBORSO DAL MINISTERO DELL'IN TERNO PER ORDINE PUBBLICO. VEDI CAPP. U 6001/21,6001/57,6075/48.	29.877,13	15.000,00	0,00	15.000,00	0,00	15.000,00	0,00	15.000,00
Centro Resp.tà 06 Centro Costo 1806	<b>Totale Piano Finanz. Liv.4° 2.01.01.01</b>	<b>29.877,13</b>	<b>15.000,00</b>	<b>0,00</b>	<b>15.000,00</b>	<b>0,00</b>	<b>15.000,00</b>	<b>0,00</b>	<b>15.000,00</b>
<b>Piano Finanz. Liv.4°</b>	<b>2.01.01.02 (Trasferimenti correnti da Amministrazioni Locali)</b>								
6025	FONDO REGIONALE PER DIRITTO ALLA SICUREZZA L.R.13/2008. VEDI CAP. U 6058	35.000,00	35.000,00	0,00	35.000,00	0,00	35.000,00	0,00	35.000,00
Centro Resp.tà 06 Centro Costo 1806	<b>Totale Piano Finanz. Liv.4° 2.01.01.02</b>	<b>35.000,00</b>	<b>35.000,00</b>	<b>0,00</b>	<b>35.000,00</b>	<b>0,00</b>	<b>35.000,00</b>	<b>0,00</b>	<b>35.000,00</b>
<b>Piano Finanz. Liv.4°</b>	<b>3.01.02.01 (Entrate dalla vendita di servizi)</b>								
6013	PROVENTI DERIVANTI DA RICHIEST E DOCUMENTAZIONI INCIDENTI STR ADALI	22.000,00	22.000,00	0,00	22.000,00	0,00	22.000,00	0,00	22.000,00
6022	PROVENTI PERMESSI GIORNALIERI ZTL.	51.528,20	50.000,00	0,00	50.000,00	0,00	50.000,00	0,00	50.000,00
Centro Resp.tà 06 Centro Costo 1806	<b>Totale Piano Finanz. Liv.4° 3.01.02.01</b>	<b>73.528,20</b>	<b>72.000,00</b>	<b>0,00</b>	<b>72.000,00</b>	<b>0,00</b>	<b>72.000,00</b>	<b>0,00</b>	<b>72.000,00</b>
<b>Piano Finanz. Liv.4°</b>	<b>3.01.03.01 (Canoni e concessioni e diritti reali di godimento)</b>								
6024	RIMBORSO INDENNITA' UTILIZZO IMMAGINE CITTA' DI PERUGIA.	13.900,00	4.000,00	9.900,00	13.900,00	0,00	4.000,00	0,00	4.000,00
Centro Resp.tà 06 Centro Costo 1806	<b>Totale Piano Finanz. Liv.4° 3.01.03.01</b>	<b>13.900,00</b>	<b>4.000,00</b>	<b>9.900,00</b>	<b>13.900,00</b>	<b>0,00</b>	<b>4.000,00</b>	<b>0,00</b>	<b>4.000,00</b>
<b>Piano Finanz. Liv.4°</b>	<b>3.01.03.02 (Fitti, noleggi e locazioni)</b>								
6021	RIMBORSO NOLEGGIO TRASPONDER TELEPASS E PILOMAT VEDI CAP. U 6047 PER EURO 130.000,00	228.618,22	225.000,00	3.618,22	228.618,22	0,00	225.000,00	0,00	225.000,00
Centro Resp.tà 06 Centro Costo 1806	<b>Totale Piano Finanz. Liv.4° 3.01.03.02</b>	<b>228.618,22</b>	<b>225.000,00</b>	<b>3.618,22</b>	<b>228.618,22</b>	<b>0,00</b>	<b>225.000,00</b>	<b>0,00</b>	<b>225.000,00</b>



## Adeguamento peg 2017 - 2019 Salvaguardia

## ENTRATA

Capitolo	Descrizione	Cassa 2017 Defin	Assestato 2017	Variazioni 2017	Definitivo 2017	Variazioni 2018	Definitivo 2018	Variazioni 2019	Definitivo 2019
<b>Piano Finanz. Liv.4°</b>	<b>3.02.02.01 (Proventi da multe, ammende, sanzioni e oblazioni a carico delle famiglie)</b>								
6001	PROVENTI SANZIONI AL CODICE DELLA STRADA. VEDI CAP. U 6030/01	8.200,00	8.200,00	0,00	8.200,00	0,00	8.200,00	0,00	8.200,00
6002	AMMENDE ED OBLAZIONI PER VIOLAZIONI AL CODICE DELLA STRADA.	6.947.211,85	6.000.000,00	0,00	6.000.000,00	0,00	6.000.000,00	0,00	6.000.000,00
6002/1	AMMENDE ED OBLAZIONI AL CODICE DELLA STRADA S.I.T.U. VEDI CAP. U. 6030/98 PER EURO 70.000,00(50% DEST.PROV.CONTR. GC 56 DEL 22.2.2007)	0,00	0,00	0,00	0,00	0,00	0,00	0,00	0,00
6011	ENTRATE DERIVANTI DAL CONTROLLO AREE DI SOSTA SIPA (DI CUI IL 50% UTILIZZATE PER LA COPERTURA DELLE SPESE PROSPETTO D.G.56 DEL 22.2.2007)	0,00	0,00	0,00	0,00	0,00	0,00	0,00	0,00
6012	PROVENTI PER CONTROLLO AREE DI SOSTA AUSILIARI DEL TRAFFICO O VEDI CAP.6030 U. -SIPA(DI CUI 50% UTIL.PER LA COP. DELLE SPESE PROSP.GC 56 22.2.07	0,00	0,00	0,00	0,00	0,00	0,00	0,00	0,00
6015	PROVENTI PER CONTROLLO AREE DI SOSTA AUSILIARI DEL TRAFFICO O-APM-VEDI CAP6030/95 X65.000 (50% DESTINAZIONE G.C. N. 56 DEL	0,00	0,00	0,00	0,00	0,00	0,00	0,00	0,00
6016	AMMENDE ED OBLAZIONI AL CODICE DELLA STRADA (AUTOSTOP) (DI CUI IL 50% UTILIZZATE PER COPERTURA SPESE GC 56 DEL 22/2/2007) VEDI CAP.6027/52-U	0,00	0,00	0,00	0,00	0,00	0,00	0,00	0,00
6017	AMMENDE ED OBLAZIONI AL CODICE DELLA STRADA (AUTOSTOP)x 310.000 vedi cap. 6027/52 U. SOMMA VINCOLATA 50% VEDI G.C.56 DEL 22/2/2007)	0,00	0,00	0,00	0,00	0,00	0,00	0,00	0,00
Centro Resp.tà 06 Centro Costo 1806	<b>Totale Piano Finanz. Liv.4° 3.02.02.01</b>	<b>6.955.411,85</b>	<b>6.008.200,00</b>	<b>0,00</b>	<b>6.008.200,00</b>	<b>0,00</b>	<b>6.008.200,00</b>	<b>0,00</b>	<b>6.008.200,00</b>
<b>Piano Finanz. Liv.4°</b>	<b>3.05.01.01 (Indennizzi di assicurazione contro i danni)</b>								
6019	PROVENTI DIVERSI DERIVANTI DA DANNI CAUSATI AL PATRIMONIO PUBBLICO -	15.000,00	15.000,00	0,00	15.000,00	0,00	15.000,00	0,00	15.000,00
Centro Resp.tà 06 Centro Costo 1806	<b>Totale Piano Finanz. Liv.4° 3.05.01.01</b>	<b>15.000,00</b>	<b>15.000,00</b>	<b>0,00</b>	<b>15.000,00</b>	<b>0,00</b>	<b>15.000,00</b>	<b>0,00</b>	<b>15.000,00</b>
<b>Piano Finanz. Liv.4°</b>	<b>3.05.02.03 (Entrate da rimborsi, recuperi e restituzioni di somme non dovute o incassate in eccesso)</b>								
6004	PROVENTI DIVERSI DA BENI MATERIALI. VEDI CAP. U 6058/81	3.000,00	3.000,00	0,00	3.000,00	0,00	3.000,00	0,00	3.000,00
6008	RIMBORSO DA PRIVATI PER INSTALLAZIONE SPECCHI PARABOLICI	3.000,00	3.000,00	0,00	3.000,00	0,00	3.000,00	0,00	3.000,00
6018	RECUPERO SPESE SOSTENUTE PER DEMOLIZIONE VEICOLI SOTTOPOSTI A FERMO O SEQUESTRO	3.000,00	3.000,00	0,00	3.000,00	0,00	3.000,00	0,00	3.000,00
6020	RIMBORSO PER SPESE SPEDIZIONE CONCESSIONE SUOLO PUBBLICO EX CAP 41006	500,00	500,00	0,00	500,00	0,00	500,00	0,00	500,00



## Adeguamento peg 2017 - 2019 Salvaguardia

## ENTRATA

Capitolo	Descrizione	Cassa 2017 Defin	Assestato 2017	Variazioni 2017	Definitivo 2017	Variazioni 2018	Definitivo 2018	Variazioni 2019	Definitivo 2019
Centro Resp.tà 06 Centro Costo 1806	<b>Totale Piano Finanz. Liv.4° 3.05.02.03</b>	<b>9.500,00</b>	<b>9.500,00</b>	<b>0,00</b>	<b>9.500,00</b>	<b>0,00</b>	<b>9.500,00</b>	<b>0,00</b>	<b>9.500,00</b>
<b>Piano Finanz. Liv.4°</b>	<b>4.02.01.01 (Contributi agli investimenti da Amministrazioni Centrali)</b>								
6801/9	CONTRIBUTO STATO DIPARTIMENTO POLITICHE ANTIDROGA PER PROGETTO DRUGS ON STREET-ACQUISTO HARDWARE	0,00	0,00	0,00	0,00	0,00	0,00	0,00	0,00
6801/55	CONTRIBUTO MINISTERO DELL'INTERNO PER REALIZZAZIONE DI UN SISTEMA DI VIDEOSORVEGLIANZA DELLE AREE DEL PINCETTO E FONTIVEGGE, NONCHE'DEI PARCHI CITTADINI-VEDI CAP. 6801/55U	0,00	0,00	0,00	0,00	0,00	0,00	0,00	0,00
Centro Resp.tà 06 Centro Costo 1806	<b>Totale Piano Finanz. Liv.4° 4.02.01.01</b>	<b>0,00</b>	<b>0,00</b>	<b>0,00</b>	<b>0,00</b>	<b>0,00</b>	<b>0,00</b>	<b>0,00</b>	<b>0,00</b>
<b>Piano Finanz. Liv.4°</b>	<b>4.04.01.01 (Alienazione di Mezzi di trasporto ad uso civile, di sicurezza e ordine pubblico)</b>								
6810	SOMMA DERIVATA DA RESTITUZIONE DI VEICOLI USATIVEDI CAP. 6810U	0,00	0,00	0,00	0,00	0,00	0,00	0,00	0,00
Centro Resp.tà 06 Centro Costo 1806	<b>Totale Piano Finanz. Liv.4° 4.04.01.01</b>	<b>0,00</b>	<b>0,00</b>	<b>0,00</b>	<b>0,00</b>	<b>0,00</b>	<b>0,00</b>	<b>0,00</b>	<b>0,00</b>
<b>Piano Finanz. Liv.4°</b>	<b>6.01.02.01 (Emissione di titoli obbligazionari a medio-lungo termine in valuta domestica)</b>								
6801/12	BOC PER INSTALLAZIONE TELECAMERE RE VEDI CAP. 6801/12U	215,25	0,00	0,00	0,00	0,00	0,00	0,00	0,00
6801/15	BOC PER ACQUISTO TECNOLOGIE ED ACCESSORI INFORMATICI-APPARATI RT ED ACCESSORI-SOFTWARE VEDI CAP. 6801/15U	0,00	0,00	0,00	0,00	0,00	0,00	0,00	0,00
6801/22	BOC PER INSTALLAZIONE TELECAMERE RE-VEDI CAP. 6801/22U	39.157,99	0,00	0,00	0,00	0,00	0,00	0,00	0,00
6801/38	BOC PER ACQUISTO APPARATI R.T. ACCESSORI E SOFTWARE PER GESTIONE ATTI DI POLIZIA GIUDIZIARI A-VEDI CAP. 6801/38U	0,00	0,00	0,00	0,00	0,00	0,00	0,00	0,00
Centro Resp.tà 06 Centro Costo 1806	<b>Totale Piano Finanz. Liv.4° 6.01.02.01</b>	<b>39.373,24</b>	<b>0,00</b>	<b>0,00</b>	<b>0,00</b>	<b>0,00</b>	<b>0,00</b>	<b>0,00</b>	<b>0,00</b>
<b>Piano Finanz. Liv.4°</b>	<b>6.02.01.01 (Finanziamenti a breve termine da Amministrazioni Centrali)</b>								
6801/36	BOC PER ACQUISTO AUTOSTOP E REALIZZAZIONE SPIRE VEDI CAP.6801/36U	411,20	0,00	0,00	0,00	0,00	0,00	0,00	0,00
Centro Resp.tà 06 Centro Costo 1806	<b>Totale Piano Finanz. Liv.4° 6.02.01.01</b>	<b>411,20</b>	<b>0,00</b>	<b>0,00</b>	<b>0,00</b>	<b>0,00</b>	<b>0,00</b>	<b>0,00</b>	<b>0,00</b>
<b>Piano Finanz. Liv.4°</b>	<b>6.02.02.01 (Anticipazioni a titolo oneroso)</b>								
6801/35	BOC PER ACQUISTO AUTOVELOX FIS SI, REALCONTENITORI PER ALLOG. -ACQUISTO APP.PER LETTURA OTTICA DELLE VIOLAZIONI VEDI CAP.6801/35U	788,00	0,00	0,00	0,00	0,00	0,00	0,00	0,00



## Adeguamento peg 2017 - 2019 Salvaguardia

## ENTRATA

Capitolo	Descrizione	Cassa 2017 Defin	Assestato 2017	Variazioni 2017	Definitivo 2017	Variazioni 2018	Definitivo 2018	Variazioni 2019	Definitivo 2019
Centro Resp.tà 06 Centro Costo 1806	<b>Totale Piano Finanz. Liv.4° 6.02.02.01</b>	<b>788,00</b>	<b>0,00</b>	<b>0,00</b>	<b>0,00</b>	<b>0,00</b>	<b>0,00</b>	<b>0,00</b>	<b>0,00</b>
<b>Piano Finanz. Liv.4°</b>	<b>6.03.01.04 (Accensione mutui e altri finanziamenti a medio lungo termine da imprese)</b>								
6803/15	MUTUO PER ACQUISTO APPARECCHIA TURE E TECNOLOGIE TELELASER MI SURATORE DI VELOCITA' VEDI CAP.6803/15	0,00	0,00	0,00	0,00	0,00	0,00	0,00	0,00
Centro Resp.tà 06 Centro Costo 1806	<b>Totale Piano Finanz. Liv.4° 6.03.01.04</b>	<b>0,00</b>	<b>0,00</b>	<b>0,00</b>	<b>0,00</b>	<b>0,00</b>	<b>0,00</b>	<b>0,00</b>	<b>0,00</b>
<b>Piano Finanz. Liv.4°</b>	<b>9.01.99.99 (Altre entrate per partite di giro diverse)</b>								
5/19	RIMBORSO SPESE PER SERVIZI PER CONTO DI TERZI/AMMENDE E CONTRAVVENZIONI ERRONEAMENTE VERSATE AL COMUNE VEDI CAP. U. 5/19.	5.048,30	5.000,00	0,00	5.000,00	0,00	5.000,00	0,00	5.000,00
Centro Resp.tà 06 Centro Costo 1806	<b>Totale Piano Finanz. Liv.4° 9.01.99.99</b>	<b>5.048,30</b>	<b>5.000,00</b>	<b>0,00</b>	<b>5.000,00</b>	<b>0,00</b>	<b>5.000,00</b>	<b>0,00</b>	<b>5.000,00</b>
Centro Resp.tà 06	<b>Totale Centro Costo 1806</b>	<b>8.009.319,43</b>	<b>6.791.980,00</b>	<b>113.823,24</b>	<b>6.905.803,24</b>	<b>20.712,52</b>	<b>6.812.692,52</b>	<b>15.534,39</b>	<b>6.807.514,39</b>
<b>Centro Costo Piano Finanz. Liv.4°</b>	<b>1906 (TERRITORIALE E DECENTRAMENTO)</b>								
<b>Piano Finanz. Liv.4°</b>	<b>1.01.01.52 (Tassa occupazione spazi e aree pubbliche)</b>								
6203	TOSAP TEMPORANEA LUNA PARK SETTORE VIGILANZA	95.166,71	45.000,00	0,00	45.000,00	0,00	45.000,00	0,00	45.000,00
Centro Resp.tà 06 Centro Costo 1906	<b>Totale Piano Finanz. Liv.4° 1.01.01.52</b>	<b>95.166,71</b>	<b>45.000,00</b>	<b>0,00</b>	<b>45.000,00</b>	<b>0,00</b>	<b>45.000,00</b>	<b>0,00</b>	<b>45.000,00</b>
<b>Piano Finanz. Liv.4°</b>	<b>2.01.01.02 (Trasferimenti correnti da Amministrazioni Locali)</b>								
6205	CONTRIBUTO ANCI PER PROGETTO ANTICONTRAFFAZIONE. VEDI CAPP. U 6229/53-6213/01	0,00	0,00	0,00	0,00	0,00	0,00	0,00	0,00
Centro Resp.tà 06 Centro Costo 1906	<b>Totale Piano Finanz. Liv.4° 2.01.01.02</b>	<b>0,00</b>	<b>0,00</b>	<b>0,00</b>	<b>0,00</b>	<b>0,00</b>	<b>0,00</b>	<b>0,00</b>	<b>0,00</b>
<b>Piano Finanz. Liv.4°</b>	<b>3.01.02.01 (Entrate dalla vendita di servizi)</b>								
6204	PROVENTI LUNA PARKVIGILANZA	35.187,97	16.000,00	0,00	16.000,00	0,00	16.000,00	0,00	16.000,00
Centro Resp.tà 06 Centro Costo 1906	<b>Totale Piano Finanz. Liv.4° 3.01.02.01</b>	<b>35.187,97</b>	<b>16.000,00</b>	<b>0,00</b>	<b>16.000,00</b>	<b>0,00</b>	<b>16.000,00</b>	<b>0,00</b>	<b>16.000,00</b>
<b>Piano Finanz. Liv.4°</b>	<b>3.02.03.01 (Proventi da multe, ammende, sanzioni e oblazioni a carico delle imprese)</b>								
6202	PROVENTI SANZIONI AMMINISTRATI VE DIVERSE DAL CODICE DELLA STRADA VEDI EX CAP. E 6001	55.943,68	50.000,00	0,00	50.000,00	0,00	50.000,00	0,00	50.000,00
Centro Resp.tà 06 Centro Costo 1906	<b>Totale Piano Finanz. Liv.4° 3.02.03.01</b>	<b>55.943,68</b>	<b>50.000,00</b>	<b>0,00</b>	<b>50.000,00</b>	<b>0,00</b>	<b>50.000,00</b>	<b>0,00</b>	<b>50.000,00</b>



## Adeguamento peg 2017 - 2019 Salvaguardia

ENTRATA

Capitolo	Descrizione	Cassa 2017 Defin	Assestato 2017	Variazioni 2017	Definitivo 2017	Variazioni 2018	Definitivo 2018	Variazioni 2019	Definitivo 2019
<b>Piano Finanz. Liv.4°</b>	<b>3.05.02.03 (Entrate da rimborsi, recuperi e restituzioni di somme non dovute o incassate in eccesso)</b>								
6201	RECUPERO SPESE DIVERSE	548,67	150,00	35,04	185,04	0,00	150,00	0,00	150,00
Centro Resp.tà 06 Centro Costo 1906	<b>Totale Piano Finanz. Liv.4° 3.05.02.03</b>	<b>548,67</b>	<b>150,00</b>	<b>35,04</b>	<b>185,04</b>	<b>0,00</b>	<b>150,00</b>	<b>0,00</b>	<b>150,00</b>
<b>Piano Finanz. Liv.4°</b>	<b>4.02.01.02 (Contributi agli investimenti da Amministrazioni Locali)</b>								
6801/1	CONTRIBUTO ANCI PER PROGETTO ANTI-CORRUZIONE PER ACQUISTO COMPUTER-VEDI CAP. 6801/1U-6U	0,00	0,00	0,00	0,00	0,00	0,00	0,00	0,00
Centro Resp.tà 06 Centro Costo 1906	<b>Totale Piano Finanz. Liv.4° 4.02.01.02</b>	<b>0,00</b>	<b>0,00</b>	<b>0,00</b>	<b>0,00</b>	<b>0,00</b>	<b>0,00</b>	<b>0,00</b>	<b>0,00</b>
Centro Resp.tà 06	<b>Totale Centro Costo 1906</b>	<b>186.847,03</b>	<b>111.150,00</b>	<b>35,04</b>	<b>111.185,04</b>	<b>0,00</b>	<b>111.150,00</b>	<b>0,00</b>	<b>111.150,00</b>
	<b>Totale Centro Resp.tà 06</b>	<b>8.196.166,46</b>	<b>6.903.130,00</b>	<b>113.858,28</b>	<b>7.016.988,28</b>	<b>20.712,52</b>	<b>6.923.842,52</b>	<b>15.534,39</b>	<b>6.918.664,39</b>



## Adeguamento peg 2017 - 2019 Salvaguardia

## ENTRATA

Capitolo	Descrizione	Cassa 2017 Defin	Assestato 2017	Variazioni 2017	Definitivo 2017	Variazioni 2018	Definitivo 2018	Variazioni 2019	Definitivo 2019
<b>Centro Resp.tà</b>	<b>07 (GESTIONE BILANCIO)</b>								
<b>Centro Costo</b>	<b>0407 (GESTIONE BILANCIO)</b>								
<b>Piano Finanz. Liv.4°</b>	<b>3.03.02.02 (Interessi attivi da mutui e altri finanziamenti a medio lungo termine)</b>								
7015	INTERESSI ATTIVI DIVERSI	908,07	0,00	0,00	0,00	0,00	0,00	0,00	0,00
Centro Resp.tà 07 Centro Costo 0407	<b>Totale Piano Finanz. Liv.4° 3.03.02.02</b>	<b>908,07</b>	<b>0,00</b>	<b>0,00</b>	<b>0,00</b>	<b>0,00</b>	<b>0,00</b>	<b>0,00</b>	<b>0,00</b>
<b>Piano Finanz. Liv.4°</b>	<b>3.05.02.02 (Entrate per rimborsi di imposte)</b>								
7010	RIMBORSO ERARIO CREDITO IVA VEDI CAP.7072/U	0,00	0,00	0,00	0,00	0,00	0,00	0,00	0,00
Centro Resp.tà 07 Centro Costo 0407	<b>Totale Piano Finanz. Liv.4° 3.05.02.02</b>	<b>0,00</b>	<b>0,00</b>	<b>0,00</b>	<b>0,00</b>	<b>0,00</b>	<b>0,00</b>	<b>0,00</b>	<b>0,00</b>
<b>Piano Finanz. Liv.4°</b>	<b>3.05.02.03 (Entrate da rimborsi, recuperi e restituzioni di somme non dovute o incassate in eccesso)</b>								
7013	SOMME MANDATI RIVERSATI IN CAS SA VEDI CAP.7083/U.	0,00	0,00	0,00	0,00	0,00	0,00	0,00	0,00
7016	RIMBORSI DIVERSI	0,00	0,00	0,00	0,00	0,00	0,00	0,00	0,00
Centro Resp.tà 07 Centro Costo 0407	<b>Totale Piano Finanz. Liv.4° 3.05.02.03</b>	<b>0,00</b>	<b>0,00</b>	<b>0,00</b>	<b>0,00</b>	<b>0,00</b>	<b>0,00</b>	<b>0,00</b>	<b>0,00</b>
Centro Resp.tà 07	<b>Totale Centro Costo 0407</b>	<b>908,07</b>	<b>0,00</b>	<b>0,00</b>	<b>0,00</b>	<b>0,00</b>	<b>0,00</b>	<b>0,00</b>	<b>0,00</b>
<b>Centro Costo</b>	<b>{vuoto}</b>								
<b>Piano Finanz. Liv.4°</b>	<b>0.99.99.99 (AVANZO E FONDI)</b>								
1	UTILIZZO AVANZO DI AMMINISTRAZIONE CONTO CONSUNTIVO 2016 VINCOLATO	0,00	778.523,20	217.600,00	996.123,20	0,00	0,00	0,00	0,00
Centro Resp.tà 07 Centro Costo {vuoto}	<b>Totale Piano Finanz. Liv.4° 0.99.99.99</b>	<b>0,00</b>	<b>778.523,20</b>	<b>217.600,00</b>	<b>996.123,20</b>	<b>0,00</b>	<b>0,00</b>	<b>0,00</b>	<b>0,00</b>
Centro Resp.tà 07	<b>Totale Centro Costo {vuoto}</b>	<b>0,00</b>	<b>778.523,20</b>	<b>217.600,00</b>	<b>996.123,20</b>	<b>0,00</b>	<b>0,00</b>	<b>0,00</b>	<b>0,00</b>
	<b>Totale Centro Resp.tà 07</b>	<b>908,07</b>	<b>778.523,20</b>	<b>217.600,00</b>	<b>996.123,20</b>	<b>0,00</b>	<b>0,00</b>	<b>0,00</b>	<b>0,00</b>



## Adeguamento peg 2017 - 2019 Salvaguardia

ENTRATA

Capitolo	Descrizione	Cassa 2017 Defin	Assestato 2017	Variazioni 2017	Definitivo 2017	Variazioni 2018	Definitivo 2018	Variazioni 2019	Definitivo 2019
<b>Centro Resp.tà</b>	<b>08 (PROVVEDITORATO)</b>								
<b>Centro Costo</b>	<b>0408 (PROVVEDITORATO)</b>								
<b>Piano Finanz. Liv.4°</b>	<b>3.01.03.02 (Fitti, noleggi e locazioni)</b>								
8003	PROVENTI PER USO ATTREZZATURE DI PROPRIETA' COMUNALE.	600,00	600,00	0,00	600,00	0,00	600,00	0,00	600,00
8003/1	PROVENTI PER USO SALE COMUNALI PER MATRIMONI vedi nuovo cap. 9011/E	0,00	0,00	0,00	0,00	0,00	0,00	0,00	0,00
8003/2	PROVENTI PER USO SALE DI PROPRIETA' COMUNALE.	1.200,00	2.000,00	-1.000,00	1.000,00	-1.000,00	1.000,00	-1.000,00	1.000,00
8004	PROVENTI DERIVANTI DA CONCESSIONE IN USO GRATUITO DI ATTREZZATURE MOBILI E SALE DI PROPRIETA' COMUNALE. VEDI CAP. 8058/65U.	64.895,61	60.000,00	0,00	60.000,00	0,00	60.000,00	0,00	60.000,00
Centro Resp.tà 08 Centro Costo 0408	<b>Totale Piano Finanz. Liv.4° 3.01.03.02</b>	<b>66.695,61</b>	<b>62.600,00</b>	<b>-1.000,00</b>	<b>61.600,00</b>	<b>-1.000,00</b>	<b>61.600,00</b>	<b>-1.000,00</b>	<b>61.600,00</b>
<b>Piano Finanz. Liv.4°</b>	<b>3.05.02.03 (Entrate da rimborsi, recuperi e restituzioni di somme non dovute o incassate in eccesso)</b>								
8006	RIMBORSO PER SERVIZIO DISTRIBUZIONE AUTOMATICA BEVANDE E SNA CK UFFICI	196.663,00	150.000,00	0,00	150.000,00	0,00	50.000,00	0,00	50.000,00
Centro Resp.tà 08 Centro Costo 0408	<b>Totale Piano Finanz. Liv.4° 3.05.02.03</b>	<b>196.663,00</b>	<b>150.000,00</b>	<b>0,00</b>	<b>150.000,00</b>	<b>0,00</b>	<b>50.000,00</b>	<b>0,00</b>	<b>50.000,00</b>
<b>Piano Finanz. Liv.4°</b>	<b>4.02.01.02 (Contributi agli investimenti da Amministrazioni Locali)</b>								
8801/12	CONTRIBUTO REGIONE DELL'UMBRIA-BANDO POR-FESR 07-13 ASSE III ATTIVITA' A3 E B3 INTER. DI RIQ.ENERGETICA DELLA SC.INFANZIA P.TE VALLECEPPI-VEDI CAP. 8801/12U	0,00	0,00	0,00	0,00	0,00	0,00	0,00	0,00
Centro Resp.tà 08 Centro Costo 0408	<b>Totale Piano Finanz. Liv.4° 4.02.01.02</b>	<b>0,00</b>	<b>0,00</b>	<b>0,00</b>	<b>0,00</b>	<b>0,00</b>	<b>0,00</b>	<b>0,00</b>	<b>0,00</b>
<b>Piano Finanz. Liv.4°</b>	<b>4.02.05.03 (Fondo europeo di sviluppo regionale (FESR))</b>								
8801/13	CONTRIBUTO COMUNITA' EUROPEA BANDO POR FESR 2007-2013 ASSE III ATTIVITA' A3 E B3-INTERVENTO DI RIQUAL.ENERG.DELLA SC.INF.P.TE VALLECEPPI-VEDI CAP. 8801/13U	0,00	0,00	0,00	0,00	0,00	0,00	0,00	0,00
Centro Resp.tà 08 Centro Costo 0408	<b>Totale Piano Finanz. Liv.4° 4.02.05.03</b>	<b>0,00</b>	<b>0,00</b>	<b>0,00</b>	<b>0,00</b>	<b>0,00</b>	<b>0,00</b>	<b>0,00</b>	<b>0,00</b>
<b>Piano Finanz. Liv.4°</b>	<b>6.01.02.01 (Emissione di titoli obbligazionari a medio-lungo termine in valuta domestica)</b>								
8801/40	BOC PER LAVORI DI MANUTENZION E STRAORD. PER ADEGUAMENTO MAG AZZINI ESISTENTI PRESSO PIAN D I MASSIANO-VEDI CAP.8801/40U	0,00	0,00	0,00	0,00	0,00	0,00	0,00	0,00
Centro Resp.tà 08 Centro Costo 0408	<b>Totale Piano Finanz. Liv.4° 6.01.02.01</b>	<b>0,00</b>	<b>0,00</b>	<b>0,00</b>	<b>0,00</b>	<b>0,00</b>	<b>0,00</b>	<b>0,00</b>	<b>0,00</b>





## Adeguamento peg 2017 - 2019 Salvaguardia

ENTRATA

Capitolo	Descrizione	Cassa 2017 Defin	Assestato 2017	Variazioni 2017	Definitivo 2017	Variazioni 2018	Definitivo 2018	Variazioni 2019	Definitivo 2019
<b>Piano Finanz. Liv.4°</b>	<b>6.03.01.04 (Accensione mutui e altri finanziamenti a medio lungo termine da Imprese)</b>								
8801/1	MUTUO PER NUOVA SEDE PROVVEDIT ORATO E SALA PROTEZIONE CIVILE VEDI CAP.8801/2U	0,00	0,00	0,00	0,00	0,00	0,00	0,00	0,00
8801/3	MUTUO PER ARREDI E ATTREZZATURE VARI SERVIZI - VEDI CAP. 8801/6 U	0,00	0,00	0,00	0,00	0,00	0,00	0,00	0,00
8801/7	MUTUO PER QUOTA INV.-ADESIONE CONVENZIONE CONSIP S.P.A. TRAS F.CENTRALI TERMICHE A GAS E MA NUT.STRAORD. VEDI CAP. 8801/11 U	0,00	0,00	0,00	0,00	0,00	0,00	0,00	0,00
8801/20	MUTUO PER INTERVENTI DI RIQUALIFICAZIONE ENERGETICA DEGLI EDIFICI ATTI A RIDURRE I CONSUMI ENERGETICI ANCHE MEDIANTE L'USO DI FONTI RINNOVABILI O ASSIMILATE-VEDI CAP. 8801/20U	0,00	0,00	0,00	0,00	0,00	0,00	0,00	0,00
8801/32	MUTUO PER ACQUISTO AUTOMEZZI P ER SERVIZIO FACCHINAGGIO APE P OKER E SOSTITUZIONE LANCIA K VEDI CAP. 8801/32U	0,00	0,00	0,00	0,00	0,00	0,00	0,00	0,00
8801/36	MUTUO PER SOSTITUZIONE CAMION TIPO OM 60 VEDI CAP. 8801/36U	4.213,85	0,00	0,00	0,00	0,00	0,00	0,00	0,00
Centro Resp.tà 08 Centro Costo 0408	<b>Totale Piano Finanz. Liv.4° 6.03.01.04</b>	<b>4.213,85</b>	<b>0,00</b>	<b>0,00</b>	<b>0,00</b>	<b>0,00</b>	<b>0,00</b>	<b>0,00</b>	<b>0,00</b>
<b>Piano Finanz. Liv.4°</b>	<b>9.01.99.03 (Rimborso di fondi economali e carte aziendali)</b>								
6/1	RIMBORSO ANTICIPAZIONI FONDI PER IL SERVIZIO ECONOMATO / MOVIMENTO FONDI ECONOMATO VEDI CAP. 6/1 U.	254.202,64	240.000,00	0,00	240.000,00	0,00	240.000,00	0,00	240.000,00
Centro Resp.tà 08 Centro Costo 0408	<b>Totale Piano Finanz. Liv.4° 9.01.99.03</b>	<b>254.202,64</b>	<b>240.000,00</b>	<b>0,00</b>	<b>240.000,00</b>	<b>0,00</b>	<b>240.000,00</b>	<b>0,00</b>	<b>240.000,00</b>
Centro Resp.tà 08	<b>Totale Centro Costo 0408</b>	<b>521.775,10</b>	<b>452.600,00</b>	<b>-1.000,00</b>	<b>451.600,00</b>	<b>-1.000,00</b>	<b>351.600,00</b>	<b>-1.000,00</b>	<b>351.600,00</b>
	<b>Totale Centro Resp.tà 08</b>	<b>521.775,10</b>	<b>452.600,00</b>	<b>-1.000,00</b>	<b>451.600,00</b>	<b>-1.000,00</b>	<b>351.600,00</b>	<b>-1.000,00</b>	<b>351.600,00</b>



## Adeguamento peg 2017 - 2019 Salvaguardia

## ENTRATA

Capitolo	Descrizione	Cassa 2017 Defin	Assestato 2017	Variazioni 2017	Definitivo 2017	Variazioni 2018	Definitivo 2018	Variazioni 2019	Definitivo 2019
<b>Centro Resp.tà</b>	<b>09 (DEMOGRAFIA, URP, STATISTICA)</b>								
<b>Centro Costo</b>	<b>0909 (DEMOGRAFIA)</b>								
<b>Piano Finanz. Liv.4°</b>	<b>3.01.02.01 (Entrate dalla vendita di servizi)</b>								
9001	DIRITTI CARTE D'IDENTITA'	3.954,84	3.800,00	0,00	3.800,00	0,00	3.800,00	0,00	3.800,00
9001/1	DIRITTI CARTE D'IDENTITA' ELETTRONICA VEDI CAP. U 9013/01	117.868,39	110.000,00	0,00	110.000,00	0,00	110.000,00	0,00	110.000,00
9005	DIRITTI DI SEGRETERIA	25.553,98	25.000,00	0,00	25.000,00	0,00	25.000,00	0,00	25.000,00
9006	DIRITTO FISSO PER PROCEDURA SEPARAZIONE E DIVORZIO	1.838,26	1.800,00	0,00	1.800,00	0,00	1.800,00	0,00	1.800,00
9008	PROVENTI DIVERSI. VEDI CAP. 9058 U.	321.356,00	350.000,00	-50.000,00	300.000,00	-50.000,00	300.000,00	-50.000,00	300.000,00
Centro Resp.tà 09 Centro Costo 0909	<b>Totale Piano Finanz. Liv.4° 3.01.02.01</b>	<b>470.571,47</b>	<b>490.600,00</b>	<b>-50.000,00</b>	<b>440.600,00</b>	<b>-50.000,00</b>	<b>440.600,00</b>	<b>-50.000,00</b>	<b>440.600,00</b>
<b>Piano Finanz. Liv.4°</b>	<b>3.01.03.02 (Fitti, noleggi e locazioni)</b>								
9011	PROVENTI PER USO SALE COMUNALI PER MATRIMONI	35.000,00	35.000,00	0,00	35.000,00	0,00	35.000,00	0,00	35.000,00
Centro Resp.tà 09 Centro Costo 0909	<b>Totale Piano Finanz. Liv.4° 3.01.03.02</b>	<b>35.000,00</b>	<b>35.000,00</b>	<b>0,00</b>	<b>35.000,00</b>	<b>0,00</b>	<b>35.000,00</b>	<b>0,00</b>	<b>35.000,00</b>
<b>Piano Finanz. Liv.4°</b>	<b>3.02.03.01 (Proventi da multe, ammende, sanzioni e oblazioni a carico delle imprese)</b>								
9004	SANZIONI CONVENZIONE DI NEGOZIAZIONE ASSISTITA PER SEPARAZIONE E DIVORZIO	3.300,00	3.300,00	0,00	3.300,00	0,00	3.300,00	0,00	3.300,00
Centro Resp.tà 09 Centro Costo 0909	<b>Totale Piano Finanz. Liv.4° 3.02.03.01</b>	<b>3.300,00</b>	<b>3.300,00</b>	<b>0,00</b>	<b>3.300,00</b>	<b>0,00</b>	<b>3.300,00</b>	<b>0,00</b>	<b>3.300,00</b>
<b>Piano Finanz. Liv.4°</b>	<b>3.05.02.03 (Entrate da rimborsi, recuperi e restituzioni di somme non dovute o incassate in eccesso)</b>								
9003	RIMBORSO DAI COMUNI PER LE SPE SE DI FUNZIONAMENTO DELLE SOTTOCOMMISSIONI ELETTORALI CIRCONDARIALI VEDI CAPP. U 9025/11-9075/27	45.963,54	20.000,00	-5.000,00	15.000,00	-5.000,00	15.000,00	-5.000,00	15.000,00
9009	ENTRATE RIMBORSO SPESE ELETTORALI. VEDI CAPP. U 9001/2-9001/57-9008/2-9008/5-9008/9-9013/17-9027/38-9075/6-9075/32	943.987,03	930.000,00	0,00	930.000,00	0,00	930.000,00	0,00	930.000,00
9010	RIMBORSO REGIONE PER SPESE AGLI ELETTORI ITALIANI RESIDENTI ALL'ESTERO VEDI CAP. U 9079	0,00	0,00	0,00	0,00	0,00	0,00	0,00	0,00
Centro Resp.tà 09 Centro Costo 0909	<b>Totale Piano Finanz. Liv.4° 3.05.02.03</b>	<b>989.950,57</b>	<b>950.000,00</b>	<b>-5.000,00</b>	<b>945.000,00</b>	<b>-5.000,00</b>	<b>945.000,00</b>	<b>-5.000,00</b>	<b>945.000,00</b>
<b>Piano Finanz. Liv.4°</b>	<b>4.02.01.01 (Contributi agli investimenti da Amministrazioni Centrali)</b>								
9801/8	TRASFERIMENTO DAL MINISTERO DELL'INTERNO QUOTE EMISSIONE CIE. VEDI CAP. 9801/8-7U	14.000,00	14.000,00	0,00	14.000,00	0,00	14.000,00	0,00	14.000,00



## Adeguamento peg 2017 - 2019 Salvaguardia

ENTRATA

Capitolo	Descrizione	Cassa 2017 Defin	Assestato 2017	Variazioni 2017	Definitivo 2017	Variazioni 2018	Definitivo 2018	Variazioni 2019	Definitivo 2019
9801/11	TRASFERIMENTO DAL MINISTERO DELL'INTERNO QUOTE EMISSIONE CIE.VEDI CAP. 9801/11U	0,00	0,00	0,00	0,00	0,00	0,00	0,00	0,00
Centro Resp.tà 09 Centro Costo 0909	<b>Totale Piano Finanz. Liv.4° 4.02.01.01</b>	<b>14.000,00</b>	<b>14.000,00</b>	<b>0,00</b>	<b>14.000,00</b>	<b>0,00</b>	<b>14.000,00</b>	<b>0,00</b>	<b>14.000,00</b>
<b>Piano Finanz. Liv.4°</b>	<b>4.03.10.01 (Altri trasferimenti in conto capitale da Amministrazioni Centrali)</b>								
9801	TRASFERIMENTO DAL MINISTERO DELL'INTERNO QUOTE EMISSIONE CIE PER ACQUISTO HARDWARE- VEDI CAP. 9801U-	0,00	0,00	0,00	0,00	0,00	0,00	0,00	0,00
9801/1	TRASFERIMENTO DAL MINISTERO DELL'INTERNO QUOTE EMISSIONE CIE.	0,00	0,00	0,00	0,00	0,00	0,00	0,00	0,00
9801/15	TRASFERIMENTO DAL MINISTERO DELL'INTERNO QUOTE EMISSIONE CIE.	0,00	0,00	0,00	0,00	0,00	0,00	0,00	0,00
Centro Resp.tà 09 Centro Costo 0909	<b>Totale Piano Finanz. Liv.4° 4.03.10.01</b>	<b>0,00</b>	<b>0,00</b>	<b>0,00</b>	<b>0,00</b>	<b>0,00</b>	<b>0,00</b>	<b>0,00</b>	<b>0,00</b>
<b>Piano Finanz. Liv.4°</b>	<b>9.02.01.02 (Rimborso per acquisto di servizi per conto di terzi)</b>								
5/10	RIMBORSO SPESE PER SERVIZI PER CONTO DI TERZI/ RIMBORSO CONSULTAZIONI ELETTORALI VEDI CAP. 5/10 U	0,00	0,00	0,00	0,00	0,00	0,00	0,00	0,00
Centro Resp.tà 09 Centro Costo 0909	<b>Totale Piano Finanz. Liv.4° 9.02.01.02</b>	<b>0,00</b>	<b>0,00</b>	<b>0,00</b>	<b>0,00</b>	<b>0,00</b>	<b>0,00</b>	<b>0,00</b>	<b>0,00</b>
Centro Resp.tà 09	<b>Totale Centro Costo 0909</b>	<b>1.512.822,04</b>	<b>1.492.900,00</b>	<b>-55.000,00</b>	<b>1.437.900,00</b>	<b>-55.000,00</b>	<b>1.437.900,00</b>	<b>-55.000,00</b>	<b>1.437.900,00</b>
<b>Centro Costo Piano Finanz. Liv.4°</b>	<b>1009 (STATISTICHE OSSERVATORIO ECONOMICO E GIS TERRITORIALE) 2.01.01.01 (Trasferimenti correnti da Amministrazioni Centrali)</b>								
9002	PIANO STATISTICO NAZIONALE - INDAGINE PILOTA CENSIMENTO. VEDI CAPP. U 9012/4 9009/15 9075/47	0,00	0,00	0,00	0,00	0,00	0,00	0,00	0,00
9101	CONTRIBUTO ISTAT INDAGINI VARI E VEDI CAPP. U 9109/15-9175/47-9127/69-9112/04-9101/21-9101/93-9175/58	48.116,00	41.060,00	0,00	41.060,00	0,00	41.060,00	0,00	41.060,00
9104	CONTRIBUTO PER CENSIMENTO PERMANENTE (PILOTA 2015). VEDI CAPP. U 9101/02-9101/57-9127-9175/32-9109/20-9175/19 - 9112/5	0,00	85.200,00	-85.200,00	0,00	0,00	85.200,00	0,00	85.200,00
Centro Resp.tà 09 Centro Costo 1009	<b>Totale Piano Finanz. Liv.4° 2.01.01.01</b>	<b>48.116,00</b>	<b>126.260,00</b>	<b>-85.200,00</b>	<b>41.060,00</b>	<b>0,00</b>	<b>126.260,00</b>	<b>0,00</b>	<b>126.260,00</b>
<b>Piano Finanz. Liv.4°</b>	<b>2.01.01.02 (Trasferimenti correnti da Amministrazioni Locali)</b>								
9102	CONTRIBUTI REGIONALE PER ATTIVITA' STATISTICHE VEDI CAPP. 9109/19-9129/73 U.	0,00	0,00	0,00	0,00	0,00	0,00	0,00	0,00
Centro Resp.tà 09 Centro Costo 1009	<b>Totale Piano Finanz. Liv.4° 2.01.01.02</b>	<b>0,00</b>	<b>0,00</b>	<b>0,00</b>	<b>0,00</b>	<b>0,00</b>	<b>0,00</b>	<b>0,00</b>	<b>0,00</b>
<b>Piano Finanz. Liv.4°</b>	<b>4.02.01.01 (Contributi agli investimenti da Amministrazioni Centrali)</b>								



## Adeguamento peg 2017 - 2019 Salvaguardia

## ENTRATA

Capitolo	Descrizione	Cassa 2017 Defin	Assestato 2017	Variazioni 2017	Definitivo 2017	Variazioni 2018	Definitivo 2018	Variazioni 2019	Definitivo 2019
9801/2	CONTRIBUTO ISTAT CENSIMENTO PERMANENTE PILOTA 2015 PER ACQUISTO BENI STRUMENTALI- VEDI CAP. 9801/2U	0,00	0,00	0,00	0,00	0,00	0,00	0,00	0,00
9801/3	CONTRIBUTO ISTAT PER ACQUISTO DI BENI STRUMENTALI VEDI CAP. 9801/3U	0,00	0,00	0,00	0,00	0,00	0,00	0,00	0,00
9801/5	CONTRIBUTO ISTAT PER ACQUISTO DI BENI STRUMENTALI E LAVORI VEDI CAP. 9801/5U-6U	20.000,00	20.000,00	0,00	20.000,00	0,00	11.000,00	0,00	11.000,00
9801/10	CONTRIBUTO ISTAT PER ACQUISTO DI BENI STRUMENTALI VEDI CAP. 9801/10U	0,00	0,00	0,00	0,00	0,00	0,00	0,00	0,00
9801/13	CONTRIBUTO ISTAT PER ACQUISTO DI BENI STRUMENTALI VEDI CAP. 9801/13U	0,00	0,00	0,00	0,00	0,00	0,00	0,00	0,00
9801/14	CONTRIBUTO ISTAT PER ACQUISTO DI BENI STRUMENTALI VEDI CAP. 9801/14U	0,00	0,00	0,00	0,00	0,00	0,00	0,00	0,00
9801/16	CONTRIBUTO ISTAT CENSIMENTO PERMANENTE PER ACQUISTO BENI STRUMENTALI-VEDI CAP. 9801/16	0,00	0,00	0,00	0,00	0,00	0,00	0,00	0,00
46801/10	CONTRIBUTO ISTAT PER ACQUISTO DI BENI STRUMENTALI VEDI CAP. 46801/10U	0,00	0,00	0,00	0,00	0,00	0,00	0,00	0,00
Centro Resp.tà 09 Centro Costo 1009	<b>Totale Piano Finanz. Liv.4° 4.02.01.01</b>	<b>20.000,00</b>	<b>20.000,00</b>	<b>0,00</b>	<b>20.000,00</b>	<b>0,00</b>	<b>11.000,00</b>	<b>0,00</b>	<b>11.000,00</b>
Centro Resp.tà 09	<b>Totale Centro Costo 1009</b>	<b>68.116,00</b>	<b>146.260,00</b>	<b>-85.200,00</b>	<b>61.060,00</b>	<b>0,00</b>	<b>137.260,00</b>	<b>0,00</b>	<b>137.260,00</b>
<b>Centro Costo Piano Finanz. Liv.4°</b>	<b>1109 (UFFICIO RELAZIONI CON IL PUBBLICO) 2.01.01.02 (Trasferimenti correnti da Amministrazioni Locali)</b>								
9201	CONTRIBUTO ANCI PER PROGETTO SGATE.	49.327,04	35.000,00	0,00	35.000,00	0,00	35.000,00	0,00	35.000,00
Centro Resp.tà 09 Centro Costo 1109	<b>Totale Piano Finanz. Liv.4° 2.01.01.02</b>	<b>49.327,04</b>	<b>35.000,00</b>	<b>0,00</b>	<b>35.000,00</b>	<b>0,00</b>	<b>35.000,00</b>	<b>0,00</b>	<b>35.000,00</b>
<b>Piano Finanz. Liv.4°</b>	<b>3.01.02.01 (Entrate dalla vendita di servizi)</b>								
9202	TARIFFE PER LA CONCESSIONE AD ORE DI STRUTTURE COMUNALI	33.000,00	23.000,00	10.000,00	33.000,00	10.000,00	33.000,00	10.000,00	33.000,00
Centro Resp.tà 09 Centro Costo 1109	<b>Totale Piano Finanz. Liv.4° 3.01.02.01</b>	<b>33.000,00</b>	<b>23.000,00</b>	<b>10.000,00</b>	<b>33.000,00</b>	<b>10.000,00</b>	<b>33.000,00</b>	<b>10.000,00</b>	<b>33.000,00</b>
Centro Resp.tà 09	<b>Totale Centro Costo 1109</b>	<b>82.327,04</b>	<b>58.000,00</b>	<b>10.000,00</b>	<b>68.000,00</b>	<b>10.000,00</b>	<b>68.000,00</b>	<b>10.000,00</b>	<b>68.000,00</b>
	<b>Totale Centro Resp.tà 09</b>	<b>1.663.265,08</b>	<b>1.697.160,00</b>	<b>-130.200,00</b>	<b>1.566.960,00</b>	<b>-45.000,00</b>	<b>1.643.160,00</b>	<b>-45.000,00</b>	<b>1.643.160,00</b>



## Adeguamento peg 2017 - 2019 Salvaguardia

## ENTRATA

Capitolo	Descrizione	Cassa 2017 Defin	Assestato 2017	Variazioni 2017	Definitivo 2017	Variazioni 2018	Definitivo 2018	Variazioni 2019	Definitivo 2019
<b>Centro Resp.tà</b>	<b>10 (ARCHIVIO)</b>								
<b>Centro Costo</b>	<b>1210 (ARCHIVIO)</b>								
<b>Piano Finanz. Liv.4°</b>	<b>3.01.02.01 (Entrate dalla vendita di servizi)</b>								
10003	DIRITTI DI CANCELLERIA	300,00	300,00	0,00	300,00	0,00	300,00	0,00	300,00
Centro Resp.tà 10 Centro Costo 1210	<b>Totale Piano Finanz. Liv.4° 3.01.02.01</b>	<b>300,00</b>	<b>300,00</b>	<b>0,00</b>	<b>300,00</b>	<b>0,00</b>	<b>300,00</b>	<b>0,00</b>	<b>300,00</b>
<b>Piano Finanz. Liv.4°</b>	<b>3.05.02.03 (Entrate da rimborsi, recuperi e restituzioni di somme non dovute o incassate in eccesso)</b>								
10001	RECUPERO SPESE DI NOTIFICA ATTI AMMINISTRAZIONE FINANZIARIA	2.000,00	2.000,00	0,00	2.000,00	0,00	2.000,00	0,00	2.000,00
10005	RECUPERO SPESE DI NOTIFICA ATT I ENTI DIVERSI	18.118,32	18.000,00	0,00	18.000,00	0,00	17.000,00	0,00	16.000,00
Centro Resp.tà 10 Centro Costo 1210	<b>Totale Piano Finanz. Liv.4° 3.05.02.03</b>	<b>20.118,32</b>	<b>20.000,00</b>	<b>0,00</b>	<b>20.000,00</b>	<b>0,00</b>	<b>19.000,00</b>	<b>0,00</b>	<b>18.000,00</b>
<b>Piano Finanz. Liv.4°</b>	<b>6.03.01.04 (Accensione mutui e altri finanziamenti a medio lungo termine da Imprese)</b>								
10801/7	MUTUO PER SOSTITUZIONE FOTOCOP IATRICE XEROX VEDI CAP.10801/7U	0,00	0,00	0,00	0,00	0,00	0,00	0,00	0,00
Centro Resp.tà 10 Centro Costo 1210	<b>Totale Piano Finanz. Liv.4° 6.03.01.04</b>	<b>0,00</b>	<b>0,00</b>	<b>0,00</b>	<b>0,00</b>	<b>0,00</b>	<b>0,00</b>	<b>0,00</b>	<b>0,00</b>
Centro Resp.tà 10	<b>Totale Centro Costo 1210</b>	<b>20.418,32</b>	<b>20.300,00</b>	<b>0,00</b>	<b>20.300,00</b>	<b>0,00</b>	<b>19.300,00</b>	<b>0,00</b>	<b>18.300,00</b>
	<b>Totale Centro Resp.tà 10</b>	<b>20.418,32</b>	<b>20.300,00</b>	<b>0,00</b>	<b>20.300,00</b>	<b>0,00</b>	<b>19.300,00</b>	<b>0,00</b>	<b>18.300,00</b>



## Adeguamento peg 2017 - 2019 Salvaguardia

### ENTRATA

Capitolo	Descrizione	Cassa 2017 Defin	Assestato 2017	Variazioni 2017	Definitivo 2017	Variazioni 2018	Definitivo 2018	Variazioni 2019	Definitivo 2019
<b>Centro Resp.tà</b>	<b>11 (GEST.MOV.AMM.C.LE PERIF.)</b>								
<b>Centro Costo</b>	<b>0111 (GEST.MOV.AMM.VO CENTR.PERIF.)</b>								
<b>Piano Finanz. Liv.4°</b>	<b>3.01.02.01 (Entrate dalla vendita di servizi)</b>								
11003	CANONI E TARIFFE DEGLI IMPIANTI SPORTIVI E RICREATIVI DI COMPETENZA DEGLI UFFICI DECENTRATI	1.158,26	0,00	0,00	0,00	0,00	0,00	0,00	0,00
Centro Resp.tà 11 Centro Costo 0111	<b>Totale Piano Finanz. Liv.4° 3.01.02.01</b>	<b>1.158,26</b>	<b>0,00</b>	<b>0,00</b>	<b>0,00</b>	<b>0,00</b>	<b>0,00</b>	<b>0,00</b>	<b>0,00</b>
<b>Piano Finanz. Liv.4°</b>	<b>3.05.02.03 (Entrate da rimborsi, recuperi e restituzioni di somme non dovute o incassate in eccesso)</b>								
11004	RIMBORSO UTENZE PER LA GESTIONE DEGLI IMPIANTI SPORTIVI E RICREATIVI DI COMPETENZA DEGLI UFFICI DECENTRATI	0,00	0,00	0,00	0,00	0,00	0,00	0,00	0,00
Centro Resp.tà 11 Centro Costo 0111	<b>Totale Piano Finanz. Liv.4° 3.05.02.03</b>	<b>0,00</b>	<b>0,00</b>	<b>0,00</b>	<b>0,00</b>	<b>0,00</b>	<b>0,00</b>	<b>0,00</b>	<b>0,00</b>
Centro Resp.tà 11	<b>Totale Centro Costo 0111</b>	<b>1.158,26</b>	<b>0,00</b>	<b>0,00</b>	<b>0,00</b>	<b>0,00</b>	<b>0,00</b>	<b>0,00</b>	<b>0,00</b>
	<b>Totale Centro Resp.tà 11</b>	<b>1.158,26</b>	<b>0,00</b>	<b>0,00</b>	<b>0,00</b>	<b>0,00</b>	<b>0,00</b>	<b>0,00</b>	<b>0,00</b>



## Adeguamento peg 2017 - 2019 Salvaguardia

ENTRATA

Capitolo	Descrizione	Cassa 2017 Defin	Assestato 2017	Variazioni 2017	Definitivo 2017	Variazioni 2018	Definitivo 2018	Variazioni 2019	Definitivo 2019
<b>Centro Resp.tà</b>	<b>24 (GOV E SVILUPPO DEL TERRITORIO)</b>								
<b>Centro Costo</b>	<b>0124 (GOVERNO E SVILUPPO DEL TERRITORIO)</b>								
<b>Piano Finanz. Liv.4°</b>	<b>2.01.01.01 (Trasferimenti correnti da Amministrazioni Centrali)</b>								
24001	CONTRIBUTO MINISTERO PER PROGETTAZIONI NAZIONALI. VEDI CAP. U 50158/03	224.200,00	0,00	224.200,00	224.200,00	214.200,00	214.200,00	0,00	0,00
24002	CONTRIBUTO MINISTERO PER BANDO PERIFERIE. VEDI CAP. U 24029/01	780.418,60	0,00	780.418,60	780.418,60	0,00	0,00	0,00	0,00
Centro Resp.tà 24 Centro Costo 0124	<b>Totale Piano Finanz. Liv.4° 2.01.01.01</b>	<b>1.004.618,60</b>	<b>0,00</b>	<b>1.004.618,60</b>	<b>1.004.618,60</b>	<b>214.200,00</b>	<b>214.200,00</b>	<b>0,00</b>	<b>0,00</b>
<b>Piano Finanz. Liv.4°</b>	<b>4.02.01.01 (Contributi agli investimenti da Amministrazioni Centrali)</b>								
24801/1	BANDO DELLE PERIFERIE CONTRIBUTO MINISTERIALE-VEDI VARI CAPITOLI USCITA	15.149.972,00	0,00	15.149.972,00	15.149.972,00	20.000,00	20.000,00	0,00	0,00
Centro Resp.tà 24 Centro Costo 0124	<b>Totale Piano Finanz. Liv.4° 4.02.01.01</b>	<b>15.149.972,00</b>	<b>0,00</b>	<b>15.149.972,00</b>	<b>15.149.972,00</b>	<b>20.000,00</b>	<b>20.000,00</b>	<b>0,00</b>	<b>0,00</b>
<b>Piano Finanz. Liv.4°</b>	<b>4.05.01.01 (Permessi di costruire)</b>								
24801	PROVENTI DERIVANTI DA INDENNITA' RISARCITORIE ART.167 DLGS N .42/2004 PER FINALITA' DI SALV AGUARDIA E RECUPERO AMBIENTALE VEDI CAP. U VARI	70.000,00	100.000,00	-30.000,00	70.000,00	0,00	100.000,00	0,00	100.000,00
Centro Resp.tà 24 Centro Costo 0124	<b>Totale Piano Finanz. Liv.4° 4.05.01.01</b>	<b>70.000,00</b>	<b>100.000,00</b>	<b>-30.000,00</b>	<b>70.000,00</b>	<b>0,00</b>	<b>100.000,00</b>	<b>0,00</b>	<b>100.000,00</b>
Centro Resp.tà 24	<b>Totale Centro Costo 0124</b>	<b>16.224.590,60</b>	<b>100.000,00</b>	<b>16.124.590,60</b>	<b>16.224.590,60</b>	<b>234.200,00</b>	<b>334.200,00</b>	<b>0,00</b>	<b>100.000,00</b>
	<b>Totale Centro Resp.tà 24</b>	<b>16.224.590,60</b>	<b>100.000,00</b>	<b>16.124.590,60</b>	<b>16.224.590,60</b>	<b>234.200,00</b>	<b>334.200,00</b>	<b>0,00</b>	<b>100.000,00</b>



## Adeguamento peg 2017 - 2019 Salvaguardia

## ENTRATA

Capitolo	Descrizione	Cassa 2017 Defin	Assestato 2017	Variazioni 2017	Definitivo 2017	Variazioni 2018	Definitivo 2018	Variazioni 2019	Definitivo 2019
<b>Centro Resp.tà</b>	<b>26 (SERVIZI FINANZIARI)</b>								
<b>Centro Costo</b>	<b>0526 (CONTROLLO DI GESTIONE)</b>								
<b>Piano Finanz. Liv.4°</b>	<b>1.01.01.51 (Tassa smaltimento rifiuti solidi urbani)</b>								
26704	TASSA N.U. RECUPERO EVASIONE	49.193,69	0,00	0,00	0,00	0,00	0,00	0,00	0,00
Centro Resp.tà 26 Centro Costo 0526	<b>Totale Piano Finanz. Liv.4° 1.01.01.51</b>	<b>49.193,69</b>	<b>0,00</b>	<b>0,00</b>	<b>0,00</b>	<b>0,00</b>	<b>0,00</b>	<b>0,00</b>	<b>0,00</b>
<b>Piano Finanz. Liv.4°</b>	<b>2.01.01.02 (Trasferimenti correnti da Amministrazioni Locali)</b>								
26707	CONTRIBUTO ANCI PER PROGETTO FORMATIVO GIOVANI AMMINISTRATORI. VEDI CAP. U 26758	0,00	0,00	0,00	0,00	0,00	0,00	0,00	0,00
Centro Resp.tà 26 Centro Costo 0526	<b>Totale Piano Finanz. Liv.4° 2.01.01.02</b>	<b>0,00</b>	<b>0,00</b>	<b>0,00</b>	<b>0,00</b>	<b>0,00</b>	<b>0,00</b>	<b>0,00</b>	<b>0,00</b>
<b>Piano Finanz. Liv.4°</b>	<b>3.01.03.01 (Canoni e concessioni e diritti reali di godimento)</b>								
26701	CANONE DI CONCESSIONE SERVIZIO IDRICO INTEGRATO	1.719.558,80	1.436.824,79	0,00	1.436.824,79	0,00	1.436.824,79	0,00	1.436.824,79
26702	CANONE ANNUO SOGEGAS PER UTILI ZZO IMMOBILI ED IMPIANTI DI PR OPRIETA' COMUNALE.	1.082.352,12	1.110.000,00	-27.647,88	1.082.352,12	0,00	1.110.000,00	0,00	1.110.000,00
26702/1	CONTRIBUTO GESTORE SERVIZIO DISTRIBUZIONE GAS METANO PER CONTROLLI VEDI CAP. U 26733	108.127,08	110.200,00	-2.072,92	108.127,08	0,00	110.200,00	0,00	110.200,00
26705	AFAS CONCESSIONE RAMO D'AZIEND A	966.353,19	980.000,00	0,00	980.000,00	0,00	980.000,00	0,00	980.000,00
26709	CANONE PER CONFERIMENTI IMPIANTO COMPOSTAGGIO PIETRAMELINA DA SOGGETTI ESTERNI ATI N.2	793.950,97	0,00	0,00	0,00	0,00	0,00	0,00	0,00
26710	INTEGRAZIONE CANONI UMBRA ACQUE ANNI 2010-2013	0,00	0,00	0,00	0,00	0,00	0,00	0,00	0,00
Centro Resp.tà 26 Centro Costo 0526	<b>Totale Piano Finanz. Liv.4° 3.01.03.01</b>	<b>4.670.342,16</b>	<b>3.637.024,79</b>	<b>-29.720,80</b>	<b>3.607.303,99</b>	<b>0,00</b>	<b>3.637.024,79</b>	<b>0,00</b>	<b>3.637.024,79</b>
<b>Piano Finanz. Liv.4°</b>	<b>3.05.02.03 (Entrate da rimborsi, recuperi e restituzioni di somme non dovute o incassate in eccesso)</b>								
26703	RIMBORSI GARA AMBITO TERRITORIALE GAS VEDI CAP. U 26729/36	1.000,00	1.000,00	0,00	1.000,00	0,00	1.000,00	0,00	1.000,00
26706	RIMBORSI DIVERSI VEDI CAP. U 26729	0,00	0,00	0,00	0,00	0,00	0,00	0,00	0,00
Centro Resp.tà 26 Centro Costo 0526	<b>Totale Piano Finanz. Liv.4° 3.05.02.03</b>	<b>1.000,00</b>	<b>1.000,00</b>	<b>0,00</b>	<b>1.000,00</b>	<b>0,00</b>	<b>1.000,00</b>	<b>0,00</b>	<b>1.000,00</b>
<b>Piano Finanz. Liv.4°</b>	<b>5.01.01.02 (Alienazione di partecipazioni in imprese incluse nelle Amministrazioni Locali)</b>								
26802	PROVENTI CESSIONE QUOTE AZIONARIE SOCIETA' PARTECIPATE. VEDI CAP. U 26801/2	0,00	0,00	0,00	0,00	0,00	0,00	0,00	0,00
Centro Resp.tà 26 Centro Costo 0526	<b>Totale Piano Finanz. Liv.4° 5.01.01.02</b>	<b>0,00</b>	<b>0,00</b>	<b>0,00</b>	<b>0,00</b>	<b>0,00</b>	<b>0,00</b>	<b>0,00</b>	<b>0,00</b>





## Adeguamento peg 2017 - 2019 Salvaguardia

## ENTRATA

Capitolo	Descrizione	Cassa 2017 Defin	Assestato 2017	Variazioni 2017	Definitivo 2017	Variazioni 2018	Definitivo 2018	Variazioni 2019	Definitivo 2019
<b>Piano Finanz. Liv.4°</b>	<b>5.01.01.03 (Alienazione di partecipazioni in altre imprese)</b>								
26801	ALIENAZIONE QUOTE UNIVERSITA' DEI SAPORI	0,00	0,00	0,00	0,00	0,00	0,00	0,00	0,00
26803	QUOTA DISMISSIONE SOC. PERUGIA RETE	0,00	0,00	0,00	0,00	0,00	0,00	0,00	0,00
Centro Resp.tà 26 Centro Costo 0526	<b>Totale Piano Finanz. Liv.4° 5.01.01.03</b>	<b>0,00</b>	<b>0,00</b>	<b>0,00</b>	<b>0,00</b>	<b>0,00</b>	<b>0,00</b>	<b>0,00</b>	<b>0,00</b>
<b>Piano Finanz. Liv.4°</b>	<b>9.02.01.02 (Rimborso per acquisto di servizi per conto di terzi)</b>								
5/14	RISCOSSIONI DIRITTI SANITARI PER CONTO ASL CENTRO MACELLAZIONE CARNI VEDI CAP 5/14 U	0,00	0,00	0,00	0,00	0,00	0,00	0,00	0,00
Centro Resp.tà 26 Centro Costo 0526	<b>Totale Piano Finanz. Liv.4° 9.02.01.02</b>	<b>0,00</b>	<b>0,00</b>	<b>0,00</b>	<b>0,00</b>	<b>0,00</b>	<b>0,00</b>	<b>0,00</b>	<b>0,00</b>
<b>Piano Finanz. Liv.4°</b>	<b>9.02.05.01 (Riscossione di imposte di natura corrente per conto di terzi)</b>								
5/5	RISCOSSIONE IMPOSTE NATURA CORRENTE PER CONTO DI TERZI / TRIBUTO PROVINCIALE ESERCIZIO FUNZIONI AMBIENTALI VEDI CAP. 5/5 U.	2.039.603,61	2.039.603,61	0,00	2.039.603,61	0,00	2.039.603,61	0,00	2.039.603,61
Centro Resp.tà 26 Centro Costo 0526	<b>Totale Piano Finanz. Liv.4° 9.02.05.01</b>	<b>2.039.603,61</b>	<b>2.039.603,61</b>	<b>0,00</b>	<b>2.039.603,61</b>	<b>0,00</b>	<b>2.039.603,61</b>	<b>0,00</b>	<b>2.039.603,61</b>
Centro Resp.tà 26	<b>Totale Centro Costo 0526</b>	<b>6.760.139,46</b>	<b>5.677.628,40</b>	<b>-29.720,80</b>	<b>5.647.907,60</b>	<b>0,00</b>	<b>5.677.628,40</b>	<b>0,00</b>	<b>5.677.628,40</b>
<b>Centro Costo</b>	<b>3726 (AZ.SERV.CONC.-SERVIZIO IDRICO)</b>								
<b>Piano Finanz. Liv.4°</b>	<b>3.01.01.01 (Vendita di beni)</b>								
26104	PROVENTI ACQUEDOTTO COMUNALE	0,00	0,00	0,00	0,00	0,00	0,00	0,00	0,00
Centro Resp.tà 26 Centro Costo 3726	<b>Totale Piano Finanz. Liv.4° 3.01.01.01</b>	<b>0,00</b>	<b>0,00</b>	<b>0,00</b>	<b>0,00</b>	<b>0,00</b>	<b>0,00</b>	<b>0,00</b>	<b>0,00</b>
<b>Piano Finanz. Liv.4°</b>	<b>3.01.02.01 (Entrate dalla vendita di servizi)</b>								
26107	SERVIZIO DI DEPURAZIONE ACQUE DI SCARICO INSEDIAMENTI PRODUT TIVI VEDI CAP.26130/58-U.	0,00	0,00	0,00	0,00	0,00	0,00	0,00	0,00
26109	SCARICO E DEPURAZIONE ACQUE.	0,00	0,00	0,00	0,00	0,00	0,00	0,00	0,00
Centro Resp.tà 26 Centro Costo 3726	<b>Totale Piano Finanz. Liv.4° 3.01.02.01</b>	<b>0,00</b>	<b>0,00</b>	<b>0,00</b>	<b>0,00</b>	<b>0,00</b>	<b>0,00</b>	<b>0,00</b>	<b>0,00</b>
<b>Piano Finanz. Liv.4°</b>	<b>3.04.03.01 (Entrate derivanti dalla distribuzione di utili e avanzi)</b>								
26105	UTILI SOCIETA' PARTECIPATE	0,00	0,00	0,00	0,00	0,00	0,00	0,00	0,00
Centro Resp.tà 26 Centro Costo 3726	<b>Totale Piano Finanz. Liv.4° 3.04.03.01</b>	<b>0,00</b>	<b>0,00</b>	<b>0,00</b>	<b>0,00</b>	<b>0,00</b>	<b>0,00</b>	<b>0,00</b>	<b>0,00</b>
Centro Resp.tà 26	<b>Totale Centro Costo 3726</b>	<b>0,00</b>	<b>0,00</b>	<b>0,00</b>	<b>0,00</b>	<b>0,00</b>	<b>0,00</b>	<b>0,00</b>	<b>0,00</b>



## Adeguamento peg 2017 - 2019 Salvaguardia

## ENTRATA

Capitolo	Descrizione	Cassa 2017 Defin	Assestato 2017	Variazioni 2017	Definitivo 2017	Variazioni 2018	Definitivo 2018	Variazioni 2019	Definitivo 2019
<b>Centro Costo</b>	<b>3926 (AZ.SERV.CONC.-IGIENE URBANA)</b>								
<b>Piano Finanz. Liv.4°</b>	<b>1.01.01.51 (Tassa smaltimento rifiuti solidi urbani)</b>								
26204	TASSA N.U. RECUPERO EVASIONE	701.266,53	0,00	0,00	0,00	0,00	0,00	0,00	0,00
Centro Resp.tà 26 Centro Costo 3926	<b>Totale Piano Finanz. Liv.4° 1.01.01.51</b>	<b>701.266,53</b>	<b>0,00</b>	<b>0,00</b>	<b>0,00</b>	<b>0,00</b>	<b>0,00</b>	<b>0,00</b>	<b>0,00</b>
<b>Piano Finanz. Liv.4°</b>	<b>2.01.01.02 (Trasferimenti correnti da Amministrazioni Locali)</b>								
26201	CONTRIBUTO REGIONALE PER AGEVOLAZIONI SOCIALI TIA E DISAGIO AMBIENTALE (L.R.11/2009)	0,00	0,00	0,00	0,00	0,00	0,00	0,00	0,00
Centro Resp.tà 26 Centro Costo 3926	<b>Totale Piano Finanz. Liv.4° 2.01.01.02</b>	<b>0,00</b>	<b>0,00</b>	<b>0,00</b>	<b>0,00</b>	<b>0,00</b>	<b>0,00</b>	<b>0,00</b>	<b>0,00</b>
<b>Piano Finanz. Liv.4°</b>	<b>3.04.03.01 (Entrate derivanti dalla distribuzione di utili e avanzi)</b>								
26202	UTILE GESENU ESERCIZIO PRECEDE NTE.	395.624,42	0,00	0,00	0,00	0,00	0,00	0,00	0,00
Centro Resp.tà 26 Centro Costo 3926	<b>Totale Piano Finanz. Liv.4° 3.04.03.01</b>	<b>395.624,42</b>	<b>0,00</b>	<b>0,00</b>	<b>0,00</b>	<b>0,00</b>	<b>0,00</b>	<b>0,00</b>	<b>0,00</b>
Centro Resp.tà 26	<b>Totale Centro Costo 3926</b>	<b>1.096.890,95</b>	<b>0,00</b>	<b>0,00</b>	<b>0,00</b>	<b>0,00</b>	<b>0,00</b>	<b>0,00</b>	<b>0,00</b>
<b>Centro Costo</b>	<b>4426 (AZ.SERV.CONC.-CENTRO MAC.CARNI)</b>								
<b>Piano Finanz. Liv.4°</b>	<b>3.05.02.01 (Rimborsi ricevuti per spese di personale (comando, distacco, fuori ruolo, convenzioni, ecc&amp;))</b>								
26605	CONTABILIZZAZIONE INCENTIVI PR OGETTAZIONI LEGGE 109/94 ART.1 8 VEDI CAPP.26601/28-U E 26675 /48 U.	0,00	0,00	0,00	0,00	0,00	0,00	0,00	0,00
Centro Resp.tà 26 Centro Costo 4426	<b>Totale Piano Finanz. Liv.4° 3.05.02.01</b>	<b>0,00</b>	<b>0,00</b>	<b>0,00</b>	<b>0,00</b>	<b>0,00</b>	<b>0,00</b>	<b>0,00</b>	<b>0,00</b>
<b>Piano Finanz. Liv.4°</b>	<b>6.03.01.04 (Accensione mutui e altri finanziamenti a medio lungo termine da Imprese)</b>								
26801/7	MUTUO PER ACQUISTO E INSTALLAZIONE IMPIANTI ED ATTREZZATURE CENTRO MACELLAZIONE CARNI VEDI CAP. 26801/7U	1.965,44	0,00	0,00	0,00	0,00	0,00	0,00	0,00
Centro Resp.tà 26 Centro Costo 4426	<b>Totale Piano Finanz. Liv.4° 6.03.01.04</b>	<b>1.965,44</b>	<b>0,00</b>	<b>0,00</b>	<b>0,00</b>	<b>0,00</b>	<b>0,00</b>	<b>0,00</b>	<b>0,00</b>
<b>Piano Finanz. Liv.4°</b>	<b>6.03.03.04 (Accensione prestiti concessi da imprese a seguito di escussione di garanzie)</b>								
26801/12	MUTUO PER ACQUISTO ED INSTALLAZIONE IMPIANTI ED ATTREZZATURE CENTRO MACELLAZIONE CARNI VEDI CAP. 26801/12U	0,00	0,00	0,00	0,00	0,00	0,00	0,00	0,00
Centro Resp.tà 26 Centro Costo 4426	<b>Totale Piano Finanz. Liv.4° 6.03.03.04</b>	<b>0,00</b>	<b>0,00</b>	<b>0,00</b>	<b>0,00</b>	<b>0,00</b>	<b>0,00</b>	<b>0,00</b>	<b>0,00</b>
Centro Resp.tà 26	<b>Totale Centro Costo 4426</b>	<b>1.965,44</b>	<b>0,00</b>	<b>0,00</b>	<b>0,00</b>	<b>0,00</b>	<b>0,00</b>	<b>0,00</b>	<b>0,00</b>



### Adeguamento peg 2017 - 2019 Salvaguardia

### ENTRATA

Capitolo	Descrizione	Cassa 2017 Defin	Assestato 2017	Variazioni 2017	Definitivo 2017	Variazioni 2018	Definitivo 2018	Variazioni 2019	Definitivo 2019
<b>Centro Costo</b>	<b>4726 (AZ.SERV.CONC.-FARMACIE)</b>								
<b>Piano Finanz. Liv.4°</b>	<b>3.04.02.03 (Entrate derivanti dalla distribuzione di dividendi da altre imprese)</b>								
26401	UTILE AFAS ESERCIZIO PRECEDENTE	313.262,75	100.000,00	213.262,75	313.262,75	50.000,00	150.000,00	0,00	100.000,00
26402	UTILE AFAS ESERCIZIO	0,00	0,00	0,00	0,00	0,00	0,00	0,00	0,00
Centro Resp.tà 26 Centro Costo 4726	<b>Totale Piano Finanz. Liv.4° 3.04.02.03</b>	<b>313.262,75</b>	<b>100.000,00</b>	<b>213.262,75</b>	<b>313.262,75</b>	<b>50.000,00</b>	<b>150.000,00</b>	<b>0,00</b>	<b>100.000,00</b>
Centro Resp.tà 26	<b>Totale Centro Costo 4726</b>	<b>313.262,75</b>	<b>100.000,00</b>	<b>213.262,75</b>	<b>313.262,75</b>	<b>50.000,00</b>	<b>150.000,00</b>	<b>0,00</b>	<b>100.000,00</b>
	<b>Totale Centro Resp.tà 26</b>	<b>8.172.258,60</b>	<b>5.777.628,40</b>	<b>183.541,95</b>	<b>5.961.170,35</b>	<b>50.000,00</b>	<b>5.827.628,40</b>	<b>0,00</b>	<b>5.777.628,40</b>



## Adeguamento peg 2017 - 2019 Salvaguardia

## ENTRATA

Capitolo	Descrizione	Cassa 2017 Defin	Assestato 2017	Variazioni 2017	Definitivo 2017	Variazioni 2018	Definitivo 2018	Variazioni 2019	Definitivo 2019
<b>Centro Resp.tà</b>	<b>27 (SERV.CIMITERIALI)</b>								
<b>Centro Costo</b>	<b>4327 (SERVIZI CIMITERIALI)</b>								
<b>Piano Finanz. Liv.4°</b>	<b>3.01.02.01 (Entrate dalla vendita di servizi)</b>								
27001	PROVENTI SERVIZI CIMITERIALI	450.906,11	450.000,00	-50.000,00	400.000,00	0,00	450.000,00	0,00	450.000,00
27002	PROVENTI CANONE LAMPADE VOTIVE	818.951,99	760.000,00	0,00	760.000,00	0,00	760.000,00	0,00	760.000,00
27003	DIRITTI FISSI SU TRASPORTI FUNEBRI PRIVATI	147.075,40	100.000,00	0,00	100.000,00	0,00	100.000,00	0,00	100.000,00
27006	PROVENTI CREMAZIONI SALME.	50.501,74	300.000,00	-250.000,00	50.000,00	0,00	500.000,00	0,00	500.000,00
27007	PROVENTI PER SMALTIMENTO RIFIUTI OPERAZIONI CIMITERIALI.	54.680,00	35.000,00	0,00	35.000,00	0,00	35.000,00	0,00	35.000,00
27009	PROVENTI ALLACCIO LAMPADE VOTIVE VEDI CAP. U. 27027/59	12.126,42	10.000,00	0,00	10.000,00	0,00	10.000,00	0,00	10.000,00
Centro Resp.tà 27 Centro Costo 4327	<b>Totale Piano Finanz. Liv.4° 3.01.02.01</b>	<b>1.534.241,66</b>	<b>1.655.000,00</b>	<b>-300.000,00</b>	<b>1.355.000,00</b>	<b>0,00</b>	<b>1.855.000,00</b>	<b>0,00</b>	<b>1.855.000,00</b>
<b>Piano Finanz. Liv.4°</b>	<b>3.01.03.01 (Canoni e concessioni e diritti reali di godimento)</b>								
27004	PROVENTI CIMITERIALI (LOCULI)	1.000.111,31	850.000,00	0,00	850.000,00	0,00	850.000,00	0,00	850.000,00
Centro Resp.tà 27 Centro Costo 4327	<b>Totale Piano Finanz. Liv.4° 3.01.03.01</b>	<b>1.000.111,31</b>	<b>850.000,00</b>	<b>0,00</b>	<b>850.000,00</b>	<b>0,00</b>	<b>850.000,00</b>	<b>0,00</b>	<b>850.000,00</b>
<b>Piano Finanz. Liv.4°</b>	<b>3.05.02.01 (Rimborsi ricevuti per spese di personale (comando, distacco, fuori ruolo, convenzioni, ecc&amp;))</b>								
27008	CONTABILIZZAZIONI INCENTIVI PR OGGETTAZIONE LEGGE 109/94 ART. 18 VEDI CAPP. 27001/28U E 2707 5/48 U.	0,00	0,00	0,00	0,00	0,00	0,00	0,00	0,00
Centro Resp.tà 27 Centro Costo 4327	<b>Totale Piano Finanz. Liv.4° 3.05.02.01</b>	<b>0,00</b>	<b>0,00</b>	<b>0,00</b>	<b>0,00</b>	<b>0,00</b>	<b>0,00</b>	<b>0,00</b>	<b>0,00</b>
<b>Piano Finanz. Liv.4°</b>	<b>4.02.01.02 (Contributi agli investimenti da Amministrazioni Locali)</b>								
27801/4	CONTRIBUTO REGIONALE PER CONSOLIDAMENTO FRANA DI MONTERONE-VEDI CAP. 27801/4U	0,00	0,00	0,00	0,00	0,00	0,00	0,00	0,00
Centro Resp.tà 27 Centro Costo 4327	<b>Totale Piano Finanz. Liv.4° 4.02.01.02</b>	<b>0,00</b>	<b>0,00</b>	<b>0,00</b>	<b>0,00</b>	<b>0,00</b>	<b>0,00</b>	<b>0,00</b>	<b>0,00</b>
<b>Piano Finanz. Liv.4°</b>	<b>4.02.04.01 (Contributi agli investimenti da Istituzioni Sociali Private)</b>								
27801/1	CONTRIBUTO FONDAZIONE CASSA DI RISPARMIO PER RESTAURO GALLERIE MONUMENTALI CIMITERO DI CIT TA'-VEDI CAP. 27801/83U-CAP.27 801/4E	0,00	0,00	0,00	0,00	0,00	0,00	0,00	0,00
Centro Resp.tà 27 Centro Costo 4327	<b>Totale Piano Finanz. Liv.4° 4.02.04.01</b>	<b>0,00</b>	<b>0,00</b>	<b>0,00</b>	<b>0,00</b>	<b>0,00</b>	<b>0,00</b>	<b>0,00</b>	<b>0,00</b>



## Adeguamento peg 2017 - 2019 Salvaguardia

## ENTRATA

Capitolo	Descrizione	Cassa 2017 Defin	Assestato 2017	Variazioni 2017	Definitivo 2017	Variazioni 2018	Definitivo 2018	Variazioni 2019	Definitivo 2019
<b>Piano Finanz. Liv.4°</b>	<b>4.04.01.10 (Alienazione di diritti reali)</b>								
27801	ALIENAZIONE TERRENI E CAPPELLE NEI CIMITERI VEDI VARI CAPITOLI SPESA	201.346,00	200.000,00	0,00	200.000,00	0,00	200.000,00	0,00	200.000,00
Centro Resp.tà 27 Centro Costo 4327	<b>Totale Piano Finanz. Liv.4° 4.04.01.10</b>	<b>201.346,00</b>	<b>200.000,00</b>	<b>0,00</b>	<b>200.000,00</b>	<b>0,00</b>	<b>200.000,00</b>	<b>0,00</b>	<b>200.000,00</b>
<b>Piano Finanz. Liv.4°</b>	<b>6.01.02.01 (Emissione di titoli obbligazionari a medio-lungo termine in valuta domestica)</b>								
27801/5	B.O.C. PER AMPLIAMENTO CIMITER O DI CIVITELLA D'ARNA-VEDI CAP. 27801/5U	164,61	0,00	0,00	0,00	0,00	0,00	0,00	0,00
27801/6	BOC PER OPERE DI URBANIZZAZION E PRIMARIA SU LOTTIZZAZIONE CI MITERI VARI VEDI CAP. 27801/6U	110,42	0,00	0,00	0,00	0,00	0,00	0,00	0,00
27801/7	BOC PER CIMITERO DI PIEVE DI C AMPO-AMPLIAMENTO VEDI CAP.27801/7U	27,26	0,00	0,00	0,00	0,00	0,00	0,00	0,00
27801/60	BOC PER CIMITERO DI PILA-AMPLI AMENTO VEDI CAP. 27801/60U	1.091,52	0,00	0,00	0,00	0,00	0,00	0,00	0,00
27801/61	BOC PER RISANAMENTO GALLERIE-C IMITERO DI CITTA' VEDI CAP. 27801/61U	0,00	0,00	0,00	0,00	0,00	0,00	0,00	0,00
27802/7	B.O.C PER AMPLIAMENTO CIMITERO DI MONTEPETRIOLO-VEDI CAP.278 02/44U-(COMPRENDE 5%)	8.113,92	0,00	0,00	0,00	0,00	0,00	0,00	0,00
27802/11	B.O.C PER AMPLIAMENTO CIMITERO DI MAESTRELLO-VEDI CAP.27802/ 48U-(COMPRENDE 5%)	2.282,38	0,00	0,00	0,00	0,00	0,00	0,00	0,00
27802/22	B.O.C.AMPLIAMENTO CIMITERO DI PONTE PATTOLI VEDI CAP.27802/3 2 (COMPRESO 3%+5%)	0,00	0,00	0,00	0,00	0,00	0,00	0,00	0,00
27802/23	B.O.C. PER AMPLIAMENTO CIMITER O DI RAMAZZANO VEDI CAP.27802/ 34 U (COMPRESO 3%+5%)	12.682,21	0,00	0,00	0,00	0,00	0,00	0,00	0,00
Centro Resp.tà 27 Centro Costo 4327	<b>Totale Piano Finanz. Liv.4° 6.01.02.01</b>	<b>24.472,32</b>	<b>0,00</b>	<b>0,00</b>	<b>0,00</b>	<b>0,00</b>	<b>0,00</b>	<b>0,00</b>	<b>0,00</b>
<b>Piano Finanz. Liv.4°</b>	<b>6.03.01.01 (Accensione mutui e altri finanziamenti a medio lungo termine da Amministrazioni Centrali)</b>								
27802/16	BOC PER AMPLIAMENTO CIMITERO S. MARTINO DELFICOVEDI CAP.27802/74U (COMP.5%)	0,00	0,00	0,00	0,00	0,00	0,00	0,00	0,00
Centro Resp.tà 27 Centro Costo 4327	<b>Totale Piano Finanz. Liv.4° 6.03.01.01</b>	<b>0,00</b>	<b>0,00</b>	<b>0,00</b>	<b>0,00</b>	<b>0,00</b>	<b>0,00</b>	<b>0,00</b>	<b>0,00</b>
<b>Piano Finanz. Liv.4°</b>	<b>6.03.01.04 (Accensione mutui e altri finanziamenti a medio lungo termine da Imprese)</b>								
27801/33	MUTUO PER CIMITERO DI PONTE FE LCINO COMPLETAMENTO DEL 2^AMPL IAMENTO VEDI CAP. 27801/33U	12.127,66	0,00	0,00	0,00	0,00	0,00	0,00	0,00
27801/45	MUTUO PER INTERVENTI VARI SU CIMITERI VEDI CAP. 27801/45U	12.222,45	0,00	0,00	0,00	0,00	0,00	0,00	0,00
27803	MUTUI PER LAVORI AMPLIAMENTO E MANUTENZIONE STRAORDINARIA CI MITERI	0,00	0,00	0,00	0,00	0,00	0,00	0,00	0,00



### Adeguamento peg 2017 - 2019 Salvaguardia

### ENTRATA

Capitolo	Descrizione	Cassa 2017 Defin	Assestato 2017	Variazioni 2017	Definitivo 2017	Variazioni 2018	Definitivo 2018	Variazioni 2019	Definitivo 2019
27804	MUTUO PER AMPLIAMENTO VARI CIM ITERI. VEDI CAP. U 27802/18-/1 9-/20-/21-/33-/50.	7.213,62	0,00	0,00	0,00	0,00	0,00	0,00	0,00
27902	MUTUI GESTIONE RESIDUI	956.553,92	0,00	0,00	0,00	0,00	0,00	0,00	0,00
Centro Resp.tà 27 Centro Costo 4327	<b>Totale Piano Finanz. Liv.4° 6.03.01.04</b>	<b>988.117,65</b>	<b>0,00</b>	<b>0,00</b>	<b>0,00</b>	<b>0,00</b>	<b>0,00</b>	<b>0,00</b>	<b>0,00</b>
Centro Resp.tà 27	<b>Totale Centro Costo 4327</b>	<b>3.748.288,94</b>	<b>2.705.000,00</b>	<b>-300.000,00</b>	<b>2.405.000,00</b>	<b>0,00</b>	<b>2.905.000,00</b>	<b>0,00</b>	<b>2.905.000,00</b>
<b>Centro Costo</b>	<b>4427 (COMUNICAZIONE)</b>								
<b>Piano Finanz. Liv.4°</b>	<b>2.01.03.01 (Sponsorizzazioni da imprese)</b>								
27110	ENTRATE DIVERSE	0,00	0,00	0,00	0,00	0,00	0,00	0,00	0,00
Centro Resp.tà 27 Centro Costo 4427	<b>Totale Piano Finanz. Liv.4° 2.01.03.01</b>	<b>0,00</b>	<b>0,00</b>	<b>0,00</b>	<b>0,00</b>	<b>0,00</b>	<b>0,00</b>	<b>0,00</b>	<b>0,00</b>
Centro Resp.tà 27	<b>Totale Centro Costo 4427</b>	<b>0,00</b>	<b>0,00</b>	<b>0,00</b>	<b>0,00</b>	<b>0,00</b>	<b>0,00</b>	<b>0,00</b>	<b>0,00</b>
	<b>Totale Centro Resp.tà 27</b>	<b>3.748.288,94</b>	<b>2.705.000,00</b>	<b>-300.000,00</b>	<b>2.405.000,00</b>	<b>0,00</b>	<b>2.905.000,00</b>	<b>0,00</b>	<b>2.905.000,00</b>



## Adeguamento peg 2017 - 2019 Salvaguardia

## ENTRATA

Capitolo	Descrizione	Cassa 2017 Defin	Assestato 2017	Variazioni 2017	Definitivo 2017	Variazioni 2018	Definitivo 2018	Variazioni 2019	Definitivo 2019
<b>Centro Resp.tà</b>	<b>28 (POLITICHE DEL PERSONALE)</b>								
<b>Centro Costo</b>	<b>0328 (POLITICHE DEL PERSONALE)</b>								
<b>Piano Finanz. Liv.4°</b>	<b>1.01.01.49 (Tasse sulle concessioni comunali)</b>								
28001	TASSE CONCORSI	0,00	0,00	0,00	0,00	0,00	0,00	0,00	0,00
Centro Resp.tà 28 Centro Costo 0328	<b>Totale Piano Finanz. Liv.4° 1.01.01.49</b>	<b>0,00</b>	<b>0,00</b>	<b>0,00</b>	<b>0,00</b>	<b>0,00</b>	<b>0,00</b>	<b>0,00</b>	<b>0,00</b>
<b>Piano Finanz. Liv.4°</b>	<b>2.01.01.01 (Trasferimenti correnti da Amministrazioni Centrali)</b>								
28006	RIMBORSO MINISTERO DELL'INTERNO O DISTACCHI SINDACALI. VEDI CA PP.28006/6-28006/7-28006/8-28075 U.	0,00	0,00	0,00	0,00	0,00	0,00	0,00	0,00
28016	CONTRIBUTO MINISTERO UFFICIO NAZIONALE PER IL SERVIZIO CIVILE E FORMAZIONE OBIETTORI DI COSCIENZA E VOLONTARI IN SERVIZIO CIVILE-VEDI CAP. 28033/91 U	12.299,00	5.000,00	0,00	5.000,00	0,00	5.000,00	0,00	5.000,00
Centro Resp.tà 28 Centro Costo 0328	<b>Totale Piano Finanz. Liv.4° 2.01.01.01</b>	<b>12.299,00</b>	<b>5.000,00</b>	<b>0,00</b>	<b>5.000,00</b>	<b>0,00</b>	<b>5.000,00</b>	<b>0,00</b>	<b>5.000,00</b>
<b>Piano Finanz. Liv.4°</b>	<b>3.05.02.01 (Rimborsi ricevuti per spese di personale (comando, distacco, fuori ruolo, convenzioni, ecc&amp;))</b>								
28003	RIMBORSO MINISTERO DELL'INTERNO DISTACCHI SINDACALI. VEDI CAPP.28006/6-28006/7-28006/8-28075 U.	80.337,50	80.337,50	0,00	80.337,50	0,00	80.337,50	0,00	80.337,50
28005	RIMBORSO COMPETENZE ED ONERI NOSTRO PERSONALE COMANDATO PRESSO ALTRI ENTI.	372.109,37	210.374,00	0,00	210.374,00	0,00	161.402,00	0,00	161.402,00
28015	RIMBORSO MINISTERO GRAZIA E GIUSTIZIA TRATTAMENTO FONDAMENTALE PERSONALE COMANDATO C/O PRO CURA.	4.171,56	0,00	0,00	0,00	0,00	0,00	0,00	0,00
28017	RIMBORSO MINISTERO DI GRAZIA E GIUSTIZIA COMPETENZE ED ONERI PERSONALE COMANDATO PRESSO UFFICI DEL GIUDICE DI PACE.	78.022,42	39.011,21	0,00	39.011,21	0,00	39.011,21	0,00	39.011,21
Centro Resp.tà 28 Centro Costo 0328	<b>Totale Piano Finanz. Liv.4° 3.05.02.01</b>	<b>534.640,85</b>	<b>329.722,71</b>	<b>0,00</b>	<b>329.722,71</b>	<b>0,00</b>	<b>280.750,71</b>	<b>0,00</b>	<b>280.750,71</b>
<b>Piano Finanz. Liv.4°</b>	<b>3.05.02.03 (Entrate da rimborsi, recuperi e restituzioni di somme non dovute o incassate in eccesso)</b>								
28002	RECUPERO INDENNITA' ASSENZE PER MALATTIA DIPENDENTI COMUNALI L. 133/2008 ART. 71	36.375,37	30.000,00	0,00	30.000,00	0,00	30.000,00	0,00	30.000,00
28004	RECUPERO INDENNITA' INAIL	60.000,00	60.000,00	0,00	60.000,00	0,00	60.000,00	0,00	60.000,00
28012	RIDUZIONE TRATTAMENTI ECONOMICI ART. 9 C. 2 D.L. 78/2010	0,00	0,00	0,00	0,00	0,00	0,00	0,00	0,00
28013	RECUPERO SOMME ART. 53 COMMA 7 D.LGS.165/2001. VEDI CAP. U 28001/92	0,00	0,00	0,00	0,00	0,00	0,00	0,00	0,00



## Adeguamento peg 2017 - 2019 Salvaguardia

## ENTRATA

Capitolo	Descrizione	Cassa 2017 Defin	Assestato 2017	Variazioni 2017	Definitivo 2017	Variazioni 2018	Definitivo 2018	Variazioni 2019	Definitivo 2019
Centro Resp.tà 28 Centro Costo 0328	<b>Totale Piano Finanz. Liv.4° 3.05.02.03</b>	<b>96.375,37</b>	<b>90.000,00</b>	<b>0,00</b>	<b>90.000,00</b>	<b>0,00</b>	<b>90.000,00</b>	<b>0,00</b>	<b>90.000,00</b>
<b>Piano Finanz. Liv.4°</b>	<b>3.05.99.99 (Altre entrate correnti n.a.c.)</b>								
28020	CONTABILIZZAZIONE INCENTIVI VEDI CAPP. U 28001/28-28001/90 - 28075/48	204.489,63	200.000,00	0,00	200.000,00	0,00	200.000,00	0,00	200.000,00
Centro Resp.tà 28 Centro Costo 0328	<b>Totale Piano Finanz. Liv.4° 3.05.99.99</b>	<b>204.489,63</b>	<b>200.000,00</b>	<b>0,00</b>	<b>200.000,00</b>	<b>0,00</b>	<b>200.000,00</b>	<b>0,00</b>	<b>200.000,00</b>
<b>Piano Finanz. Liv.4°</b>	<b>9.01.02.01 (Ritenute erariali su redditi da lavoro dipendente per conto terzi)</b>								
2/1	RITENUTE ERARIALI-RITENUTE IRPEF VEDI CAP.2/1 U	8.725.000,00	8.725.000,00	0,00	8.725.000,00	0,00	8.725.000,00	0,00	8.725.000,00
Centro Resp.tà 28 Centro Costo 0328	<b>Totale Piano Finanz. Liv.4° 9.01.02.01</b>	<b>8.725.000,00</b>	<b>8.725.000,00</b>	<b>0,00</b>	<b>8.725.000,00</b>	<b>0,00</b>	<b>8.725.000,00</b>	<b>0,00</b>	<b>8.725.000,00</b>
<b>Piano Finanz. Liv.4°</b>	<b>9.01.02.02 (Ritenute previdenziali e assistenziali su redditi da lavoro dipendente per conto terzi)</b>								
1/1	RITENUTE PREVIDENZIALI ED ASSI STENZIALI AL PERSONALE /INPDAP EX CPDEL VEDI CAP. 1/1 U.	4.200.000,00	4.200.000,00	0,00	4.200.000,00	0,00	4.200.000,00	0,00	4.200.000,00
1/2	RITENUTE PREVIDENZIALI ED ASSI STENZIALI AL PERSONALE / INPDAP EX CPI VEDI CAP. 1/2 U.	95.000,00	95.000,00	0,00	95.000,00	0,00	95.000,00	0,00	95.000,00
1/3	RITENUTE PREVIDENZIALI ED ASSISTENZIALI AL PERSONALE / INPS VEDI CAP. 1/3 U.	110.000,00	110.000,00	0,00	110.000,00	0,00	110.000,00	0,00	110.000,00
1/4	RITENUTE PREVIDENZIALI ED ASSISTENZIALI AL PERSONALE / INPDAP EX INADEL VEDI CAP. 1/4 U.	700.000,00	700.000,00	0,00	700.000,00	0,00	700.000,00	0,00	700.000,00
Centro Resp.tà 28 Centro Costo 0328	<b>Totale Piano Finanz. Liv.4° 9.01.02.02</b>	<b>5.105.000,00</b>	<b>5.105.000,00</b>	<b>0,00</b>	<b>5.105.000,00</b>	<b>0,00</b>	<b>5.105.000,00</b>	<b>0,00</b>	<b>5.105.000,00</b>
<b>Piano Finanz. Liv.4°</b>	<b>9.01.02.99 (Altre ritenute al personale dipendente per conto di terzi)</b>								
3/2	ALTRE RITENUTE AL PERSONALE PER CONTO DI TERZI / CESSIONI VEDI CAP. 3/2 U.	1.000.000,00	1.000.000,00	0,00	1.000.000,00	0,00	1.000.000,00	0,00	1.000.000,00
3/3	ALTRE RITENUTE AL PERSONALE PER CONTO DI TERZI / RITENUTE SINDACALI VEDI CAP. 3/3 U.	120.000,00	120.000,00	0,00	120.000,00	0,00	120.000,00	0,00	120.000,00
3/4	ALTRE RITENUTE AL PERSONALE PER CONTO DI TERZI / ALTRE RITENUTE VEDI CAP. 3/4 U.	540.000,00	540.000,00	0,00	540.000,00	0,00	540.000,00	0,00	540.000,00
Centro Resp.tà 28 Centro Costo 0328	<b>Totale Piano Finanz. Liv.4° 9.01.02.99</b>	<b>1.660.000,00</b>	<b>1.660.000,00</b>	<b>0,00</b>	<b>1.660.000,00</b>	<b>0,00</b>	<b>1.660.000,00</b>	<b>0,00</b>	<b>1.660.000,00</b>
Centro Resp.tà 28	<b>Totale Centro Costo 0328</b>	<b>16.337.804,85</b>	<b>16.114.722,71</b>	<b>0,00</b>	<b>16.114.722,71</b>	<b>0,00</b>	<b>16.065.750,71</b>	<b>0,00</b>	<b>16.065.750,71</b>
	<b>Totale Centro Resp.tà 28</b>	<b>16.337.804,85</b>	<b>16.114.722,71</b>	<b>0,00</b>	<b>16.114.722,71</b>	<b>0,00</b>	<b>16.065.750,71</b>	<b>0,00</b>	<b>16.065.750,71</b>





## Adeguamento peg 2017 - 2019 Salvaguardia

ENTRATA

Capitolo	Descrizione	Cassa 2017 Defin	Assestato 2017	Variazioni 2017	Definitivo 2017	Variazioni 2018	Definitivo 2018	Variazioni 2019	Definitivo 2019
<b>Centro Resp.tà</b>	<b>29 (SISTEMI INFORMATIVI)</b>								
<b>Centro Costo</b>	<b>1529 (SISTEMI INFORMATIVI)</b>								
<b>Piano Finanz. Liv.4°</b>	<b>4.02.01.01 (Contributi agli investimenti da Amministrazioni Centrali)</b>								
29801/15	CONTRIBUTO MINISTERO (35%) AGENDA URBANA: ADOZIONE DI SOLUZIONI TECNOLOGICHE INFORMATICHE-POR FESR 2014-2020- VEDI CAP. 29801/15U	0,00	0,00	0,00	0,00	0,00	0,00	0,00	0,00
Centro Resp.tà 29 Centro Costo 1529	<b>Totale Piano Finanz. Liv.4° 4.02.01.01</b>	<b>0,00</b>	<b>0,00</b>	<b>0,00</b>	<b>0,00</b>	<b>0,00</b>	<b>0,00</b>	<b>0,00</b>	<b>0,00</b>
<b>Piano Finanz. Liv.4°</b>	<b>4.02.05.03 (Fondo europeo di sviluppo regionale (FESR))</b>								
29801/18	CONTRIBUTO UNIONE EUROPEA (50%) AGENDA URBANA: ADOZIONE DI SOLUZIONI TECNOLOGICHE INFORMATICHE-POR FESR 2014-2020- VEDI CAP. 29801/15U	0,00	0,00	0,00	0,00	0,00	0,00	0,00	0,00
Centro Resp.tà 29 Centro Costo 1529	<b>Totale Piano Finanz. Liv.4° 4.02.05.03</b>	<b>0,00</b>	<b>0,00</b>	<b>0,00</b>	<b>0,00</b>	<b>0,00</b>	<b>0,00</b>	<b>0,00</b>	<b>0,00</b>
Centro Resp.tà 29	<b>Totale Centro Costo 1529</b>	<b>0,00</b>	<b>0,00</b>	<b>0,00</b>	<b>0,00</b>	<b>0,00</b>	<b>0,00</b>	<b>0,00</b>	<b>0,00</b>
	<b>Totale Centro Resp.tà 29</b>	<b>0,00</b>	<b>0,00</b>	<b>0,00</b>	<b>0,00</b>	<b>0,00</b>	<b>0,00</b>	<b>0,00</b>	<b>0,00</b>



## Adeguamento peg 2017 - 2019 Salvaguardia

ENTRATA

Capitolo	Descrizione	Cassa 2017 Defin	Assestato 2017	Variazioni 2017	Definitivo 2017	Variazioni 2018	Definitivo 2018	Variazioni 2019	Definitivo 2019
<b>Centro Resp.tà</b>	<b>31 (ARCHITETTURA E PROGETTI URBANI)</b>								
<b>Centro Costo</b>	<b>3331 (ARCHITETTURA E PROGETTI URBANI)</b>								
<b>Piano Finanz. Liv.4°</b>	<b>2.01.01.02 (Trasferimenti correnti da Amministrazioni Locali)</b>								
31001	CONTRIBUTO REGIONALE SERVIZIO URBANISTICA CENTRI STORICI PER AFFIDAMENTO INCARICO L.R. 6 DEL 2/2/2010. VEDI CAP. U 31029/97	2.500,00	2.500,00	0,00	2.500,00	0,00	0,00	0,00	0,00
Centro Resp.tà 31 Centro Costo 3331	<b>Totale Piano Finanz. Liv.4° 2.01.01.02</b>	<b>2.500,00</b>	<b>2.500,00</b>	<b>0,00</b>	<b>2.500,00</b>	<b>0,00</b>	<b>0,00</b>	<b>0,00</b>	<b>0,00</b>
<b>Piano Finanz. Liv.4°</b>	<b>3.05.02.01 (Rimborsi ricevuti per spese di personale (comando, distacco, fuori ruolo, convenzioni, ecc&amp;))</b>								
31005	CONTABILIZZAZIONE INCENTIVI PR OGETTAZIONI LEGGE 109/94 ART. 18 VEDI CAPP. 31001/28U E 31 075/48 U.	0,00	0,00	0,00	0,00	0,00	0,00	0,00	0,00
Centro Resp.tà 31 Centro Costo 3331	<b>Totale Piano Finanz. Liv.4° 3.05.02.01</b>	<b>0,00</b>	<b>0,00</b>	<b>0,00</b>	<b>0,00</b>	<b>0,00</b>	<b>0,00</b>	<b>0,00</b>	<b>0,00</b>
<b>Piano Finanz. Liv.4°</b>	<b>4.02.01.01 (Contributi agli investimenti da Amministrazioni Centrali)</b>								
31801/7	CONTR.STATO L.166/2000 ART.19 LETT.Z DEL 1/8/02 REALIZZAZION E PERCORSO PEDONALE MURA ETRUS CHE-VEDI CAP.31801/12U	1.350.000,00	0,00	0,00	0,00	0,00	0,00	0,00	0,00
Centro Resp.tà 31 Centro Costo 3331	<b>Totale Piano Finanz. Liv.4° 4.02.01.01</b>	<b>1.350.000,00</b>	<b>0,00</b>	<b>0,00</b>	<b>0,00</b>	<b>0,00</b>	<b>0,00</b>	<b>0,00</b>	<b>0,00</b>
<b>Piano Finanz. Liv.4°</b>	<b>4.02.01.02 (Contributi agli investimenti da Amministrazioni Locali)</b>								
31801	UTILIZZO CONTR.REG. CON DGR DEL 23/12/2013 N. 1578 NELL'AMBITO DEL PAR SSC 2007-2013 PER REAL. CENTRO CONGRESSI E AUDITORIUM COMPLESSO MONUMENTALE SAN FRANCESCO AL PRATO -VEDI CAP. 31801U	0,00	0,00	0,00	0,00	0,00	0,00	0,00	0,00
31801/9	CONTRIBUTO REGIONE PREVISTO NEL PIANO DI AZIONE E COESIONE "PAC" PER LA RISTRUTTURAZIONE DEL TEATRO PAVONE. VEDI CAP.31801/9	0,00	0,00	0,00	0,00	0,00	0,00	0,00	0,00
31801/10	CONTR. REGIONALE ARCONI DI VIA DELLA RUPE - REALIZZAZIONE NUOVA BIBLIOMEDIATECA DI PERUGIA-VEDI CAP. 31801/10U	0,00	0,00	0,00	0,00	0,00	0,00	0,00	0,00
31801/28	CONTRIBUTO REGIONE PER CONTRAT TO DI QUARTIERE CQ2. RISTRUTTURAZIONE PALAZZO VIA F RATTI. VEDI CAP.31801/28	426.842,33	0,00	0,00	0,00	0,00	0,00	0,00	0,00
31801/29	CONTRIBUTO REGIONE PER CONTRAT TO DI QUARTIERE CQ2. QUARTIERE PORTA EBURNEA RIFACIMENTO PAV IMENTAZIONE IMPIANTI VEDI CAP.31801/29	40.605,20	0,00	0,00	0,00	0,00	0,00	0,00	0,00



## Adeguamento peg 2017 - 2019 Salvaguardia

ENTRATA

Capitolo	Descrizione	Cassa 2017 Defin	Assestato 2017	Variazioni 2017	Definitivo 2017	Variazioni 2018	Definitivo 2018	Variazioni 2019	Definitivo 2019
31801/30	CONTRIBUTO REGIONE PER CONTRATTO DI QUARTIERE CQ2. RISTRUTTURAZIONE PARCO CAMPACCIO. VEDI CAP.31801/30	0,00	0,00	0,00	0,00	0,00	0,00	0,00	0,00
31801/31	CONTRIBUTO REGIONE PER CONTRATTO DI QUARTIERE CQ2. LAVORI DI COMPLETAMENTO FATEBENEFRATELLI. VEDI CAP.31801/31	0,00	0,00	0,00	0,00	0,00	0,00	0,00	0,00
31801/32	CONTRIBUTO REGIONE PER CONTRATTO DI QUARTIERE CQ2. AREA DON BOSCO.REALIZZAZIONE PARCHEGGIO PUBBLICO. VEDI CAP.31801/32	0,00	0,00	0,00	0,00	0,00	0,00	0,00	0,00
31801/33	CONTRIBUTO REGIONE PER CONTRATTO DI QUARTIERE CQ2.ISTITUTO DON BOSCO REALIZZAZIONE RESIDENZA PER STUDENTI E LAVORI DI ADEGUAMENTO. VEDI CAP.31801/33	0,00	0,00	0,00	0,00	0,00	0,00	0,00	0,00
31801/34	CONTRIBUTO REGIONE PER CONTRATTO DI QUARTIERE CQ2.ISTITUTO SOSTENTAMENTO DEL CLERO.LAVORI DI RISTRUTTURAZIONE CONVENTO S.MARIA NUOVA.VEDI CAP.31801/34	196.717,59	0,00	0,00	0,00	0,00	0,00	0,00	0,00
31801/35	CONTRIBUTO REGIONE PER P.U.C. RECUPERO EX OFFICE PICCINI. VEDI CAP.31801/35	0,00	0,00	0,00	0,00	0,00	0,00	0,00	0,00
31801/49	CONTRIBUTO REG.LE PUC 2 RISTRUTTURAZIONE IMMOBILE VIA FRATTI COMPLETAMENTO-VEDI CAP. 31801/49U	198.479,68	0,00	0,00	0,00	0,00	0,00	0,00	0,00
31801/50	CONTRIBUTO REG.LE PUC 2 TORRE DEGLI SCIRI RESTAURO E RIFUNZIONALIZZAZIONE A FINI TURISTICI E CULTURALI VEDI CAP.31801/50U	0,00	0,00	0,00	0,00	0,00	0,00	0,00	0,00
31801/51	CONTRIBUTO REG.LE PUC 2 PEDONALIZZAZIONE CORSO CAVOUR ALTA 2 STRALCIO CAP.31801/51U	0,00	0,00	0,00	0,00	0,00	0,00	0,00	0,00
Centro Resp.tà 31 Centro Costo 3331	<b>Totale Piano Finanz. Liv.4° 4.02.01.02</b>	<b>862.644,80</b>	<b>0,00</b>	<b>0,00</b>	<b>0,00</b>	<b>0,00</b>	<b>0,00</b>	<b>0,00</b>	<b>0,00</b>
<b>Piano Finanz. Liv.4°</b>	<b>4.02.04.01 (Contributi agli investimenti da Istituzioni Sociali Private)</b>								
31801/11	CONTRIBUTO FONDAZIONE CASSA DI RISPARMIO DI PERUGIA PER REALIZ.NUOVA BIBLIOMEDIATECA I PERUGIA-ARCONI DI PIAZZA DELLA RUPE-VEDI CAP. 31801/11U	0,00	0,00	0,00	0,00	0,00	0,00	0,00	0,00
31801/14	CONTRIBUTO FONDAZIONE CASSA DI RISPARMIO PER ILLUMINAZIONE MURAE TRUSCHE-VEDI CAP. 31801/14 U	0,00	0,00	0,00	0,00	0,00	0,00	0,00	0,00
Centro Resp.tà 31 Centro Costo 3331	<b>Totale Piano Finanz. Liv.4° 4.02.04.01</b>	<b>0,00</b>	<b>0,00</b>	<b>0,00</b>	<b>0,00</b>	<b>0,00</b>	<b>0,00</b>	<b>0,00</b>	<b>0,00</b>
<b>Piano Finanz. Liv.4°</b>	<b>6.01.02.01 (Emissione di titoli obbligazionari a medio-lungo termine in valuta domestica)</b>								
31801/17	BOC PER CONTRATTO DI QUARTIERE CQ2 RISTRUTTURAZIONE PALAZZO VIA FRATTI-QUOTA A CARICO COMUNE-VEDI CAP.31801/17U	32.788,32	0,00	0,00	0,00	0,00	0,00	0,00	0,00



## Adeguamento peg 2017 - 2019 Salvaguardia

ENTRATA

Capitolo	Descrizione	Cassa 2017 Defin	Assestato 2017	Variazioni 2017	Definitivo 2017	Variazioni 2018	Definitivo 2018	Variazioni 2019	Definitivo 2019
31801/18	BOC PER CONTRATTO DI QUARTIERE CQ2 QUARTIERE DI PORTA EBURNE A-RIFACIMENTO PAV.NE-QUOTA A C ARICO COMUNE VEDI CAP.	4.415,91	0,00	0,00	0,00	0,00	0,00	0,00	0,00
Centro Resp.tà 31 Centro Costo 3331	<b>Totale Piano Finanz. Liv.4° 6.01.02.01</b>	<b>37.204,23</b>	<b>0,00</b>	<b>0,00</b>	<b>0,00</b>	<b>0,00</b>	<b>0,00</b>	<b>0,00</b>	<b>0,00</b>
<b>Piano Finanz. Liv.4°</b>	<b>6.03.01.04 (Accensione mutui e altri finanziamenti a medio lungo termine da Imprese)</b>								
31801/3	MUTUO PER TORRE DEGLI SCIRI RESTAURO E RIFUNZIONALIZZAZIONE A FINI TURISTICI E CULTURALI- PUC 2 VEDI CAP. 31801/3U	100.000,00	0,00	0,00	0,00	0,00	0,00	0,00	0,00
Centro Resp.tà 31 Centro Costo 3331	<b>Totale Piano Finanz. Liv.4° 6.03.01.04</b>	<b>100.000,00</b>	<b>0,00</b>	<b>0,00</b>	<b>0,00</b>	<b>0,00</b>	<b>0,00</b>	<b>0,00</b>	<b>0,00</b>
Centro Resp.tà 31	<b>Totale Centro Costo 3331</b>	<b>2.352.349,03</b>	<b>2.500,00</b>	<b>0,00</b>	<b>2.500,00</b>	<b>0,00</b>	<b>0,00</b>	<b>0,00</b>	<b>0,00</b>
	<b>Totale Centro Resp.tà 31</b>	<b>2.352.349,03</b>	<b>2.500,00</b>	<b>0,00</b>	<b>2.500,00</b>	<b>0,00</b>	<b>0,00</b>	<b>0,00</b>	<b>0,00</b>



## Adeguamento peg 2017 - 2019 Salvaguardia

## ENTRATA

Capitolo	Descrizione	Cassa 2017 Defin	Assestato 2017	Variazioni 2017	Definitivo 2017	Variazioni 2018	Definitivo 2018	Variazioni 2019	Definitivo 2019
<b>Centro Resp.tà</b>	<b>32 (GESTIONE ENTRATE)</b>								
<b>Centro Costo</b>	<b>0632 (GESTIONE ENTRATE)</b>								
<b>Piano Finanz. Liv.4°</b>	<b>1.01.01.06 (Imposta municipale propria)</b>								
32009	IMU IMPOSTA MUNICIPALE UNICA	39.278.000,00	39.258.000,00	0,00	39.258.000,00	0,00	39.258.000,00	0,00	39.258.000,00
32009/1	IMU IMPOSTA MUNICIPALE UNICA - RECUPERO EVASIONE	2.934.706,59	3.000.000,00	0,00	3.000.000,00	0,00	3.000.000,00	0,00	3.000.000,00
Centro Resp.tà 32 Centro Costo 0632	<b>Totale Piano Finanz. Liv.4° 1.01.01.06</b>	<b>42.212.706,59</b>	<b>42.258.000,00</b>	<b>0,00</b>	<b>42.258.000,00</b>	<b>0,00</b>	<b>42.258.000,00</b>	<b>0,00</b>	<b>42.258.000,00</b>
<b>Piano Finanz. Liv.4°</b>	<b>1.01.01.08 (Imposta comunale sugli immobili (ICI))</b>								
32018	ICI IMPOSTA COMUNALE IMMOBILI RECUPERO EVASIONE	449.265,95	100.000,00	0,00	100.000,00	0,00	0,00	0,00	0,00
32019	ICI IMPOSTA COMUNALE IMMOBILI VEDI CAP. NUOVO E 32009	0,00	0,00	0,00	0,00	0,00	0,00	0,00	0,00
Centro Resp.tà 32 Centro Costo 0632	<b>Totale Piano Finanz. Liv.4° 1.01.01.08</b>	<b>449.265,95</b>	<b>100.000,00</b>	<b>0,00</b>	<b>100.000,00</b>	<b>0,00</b>	<b>0,00</b>	<b>0,00</b>	<b>0,00</b>
<b>Piano Finanz. Liv.4°</b>	<b>1.01.01.16 (Addizionale comunale IRPEF)</b>								
32031	ADDIZIONALE COMUNALE IRPEF	17.387.243,59	17.627.013,83	0,00	17.627.013,83	0,00	17.627.013,83	0,00	17.627.013,83
32031/1	RECUPERO EVASIONE ADDIZIONALE COMUNALE IRPEF	0,00	0,00	0,00	0,00	0,00	0,00	0,00	0,00
Centro Resp.tà 32 Centro Costo 0632	<b>Totale Piano Finanz. Liv.4° 1.01.01.16</b>	<b>17.387.243,59</b>	<b>17.627.013,83</b>	<b>0,00</b>	<b>17.627.013,83</b>	<b>0,00</b>	<b>17.627.013,83</b>	<b>0,00</b>	<b>17.627.013,83</b>
<b>Piano Finanz. Liv.4°</b>	<b>1.01.01.41 (Imposta di soggiorno)</b>								
32010	IMPOSTA DI SOGGIORNO	1.001.957,58	1.000.000,00	0,00	1.000.000,00	0,00	1.000.000,00	0,00	1.000.000,00
32010/1	IMPOSTA DI SOGGIORNO - RECUPERO EVASIONE	39.856,60	0,00	0,00	0,00	0,00	0,00	0,00	0,00
Centro Resp.tà 32 Centro Costo 0632	<b>Totale Piano Finanz. Liv.4° 1.01.01.41</b>	<b>1.041.814,18</b>	<b>1.000.000,00</b>	<b>0,00</b>	<b>1.000.000,00</b>	<b>0,00</b>	<b>1.000.000,00</b>	<b>0,00</b>	<b>1.000.000,00</b>
<b>Piano Finanz. Liv.4°</b>	<b>1.01.01.52 (Tassa occupazione spazi e aree pubbliche)</b>								
32020	TOSAP PERMANENTE	650.000,00	650.000,00	0,00	650.000,00	0,00	650.000,00	0,00	650.000,00
32020/1	TOSAP PERMANENTE - RECUPERO EVASIONE	117.080,00	70.000,00	0,00	70.000,00	0,00	50.000,00	0,00	50.000,00
32021	TOSAP PERMANENTE IN CONCESSIONE	221.626,50	0,00	0,00	0,00	0,00	0,00	0,00	0,00
32021/1	TOSAP PERMANENTE (DA GESTORI SERVIZI PUBBLICI).	195.632,30	195.000,00	632,30	195.632,30	0,00	192.000,00	0,00	190.000,00



## Adeguamento peg 2017 - 2019 Salvaguardia

## ENTRATA

Capitolo	Descrizione	Cassa 2017 Defin	Assestato 2017	Variazioni 2017	Definitivo 2017	Variazioni 2018	Definitivo 2018	Variazioni 2019	Definitivo 2019
Centro Resp.tà 32 Centro Costo 0632	<b>Totale Piano Finanz. Liv.4° 1.01.01.52</b>	<b>1.184.338,80</b>	<b>915.000,00</b>	<b>632,30</b>	<b>915.632,30</b>	<b>0,00</b>	<b>892.000,00</b>	<b>0,00</b>	<b>890.000,00</b>
<b>Piano Finanz. Liv.4°</b>	<b>1.01.01.76 (Tassa sui servizi comunali (TASI))</b>								
32002	TASI (TASSA SERVIZI INDIVISIBILI)	546.601,28	540.000,00	0,00	540.000,00	0,00	540.000,00	0,00	540.000,00
32002/1	TASI (TASSA SERVIZI INDIVISIBILI) - RECUPERO EVASIONE	127.983,27	30.000,00	0,00	30.000,00	0,00	20.000,00	0,00	20.000,00
Centro Resp.tà 32 Centro Costo 0632	<b>Totale Piano Finanz. Liv.4° 1.01.01.76</b>	<b>674.584,55</b>	<b>570.000,00</b>	<b>0,00</b>	<b>570.000,00</b>	<b>0,00</b>	<b>560.000,00</b>	<b>0,00</b>	<b>560.000,00</b>
<b>Piano Finanz. Liv.4°</b>	<b>1.01.01.97 (Altre accise n.a.c.)</b>								
32032	TASSE DIVERSE	50.000,00	50.000,00	0,00	50.000,00	0,00	50.000,00	0,00	50.000,00
Centro Resp.tà 32 Centro Costo 0632	<b>Totale Piano Finanz. Liv.4° 1.01.01.97</b>	<b>50.000,00</b>	<b>50.000,00</b>	<b>0,00</b>	<b>50.000,00</b>	<b>0,00</b>	<b>50.000,00</b>	<b>0,00</b>	<b>50.000,00</b>
<b>Piano Finanz. Liv.4°</b>	<b>1.01.01.98 (Altre imposte sostitutive n.a.c.)</b>								
32016	ICIAP E ALTRE IMPOSTE	21.801,35	20.000,00	0,00	20.000,00	0,00	15.000,00	0,00	15.000,00
Centro Resp.tà 32 Centro Costo 0632	<b>Totale Piano Finanz. Liv.4° 1.01.01.98</b>	<b>21.801,35</b>	<b>20.000,00</b>	<b>0,00</b>	<b>20.000,00</b>	<b>0,00</b>	<b>15.000,00</b>	<b>0,00</b>	<b>15.000,00</b>
<b>Piano Finanz. Liv.4°</b>	<b>1.03.01.01 (Fondi perequativi dallo Stato)</b>								
32003	FONDO DI SOLIDARIETA' COMUNALE	28.151.096,16	25.681.259,89	1.690,45	25.682.950,34	0,00	25.681.259,89	0,00	25.681.259,89
Centro Resp.tà 32 Centro Costo 0632	<b>Totale Piano Finanz. Liv.4° 1.03.01.01</b>	<b>28.151.096,16</b>	<b>25.681.259,89</b>	<b>1.690,45</b>	<b>25.682.950,34</b>	<b>0,00</b>	<b>25.681.259,89</b>	<b>0,00</b>	<b>25.681.259,89</b>
<b>Piano Finanz. Liv.4°</b>	<b>2.01.01.01 (Trasferimenti correnti da Amministrazioni Centrali)</b>								
32001	RIMBORSO MINORE GETTITO IMU	416.134,97	343.235,30	0,00	343.235,30	0,00	401.452,53	0,00	401.452,53
32022	RIMBORSO MINORE GETTITO IMU TASI ( DECRETO ENTI LOCALI DEL 12/06/2015)	4.208.736,00	4.200.000,00	8.736,00	4.208.736,00	0,00	4.200.000,00	0,00	4.200.000,00
32033	TRASFERIMENTI PER PARTECIPAZIONE COMUNALE AL CONTRASTO ALL'EVASIONE FISCALE E CONTRIBUTIVA	20.000,00	20.000,00	0,00	20.000,00	0,00	20.000,00	0,00	20.000,00
Centro Resp.tà 32 Centro Costo 0632	<b>Totale Piano Finanz. Liv.4° 2.01.01.01</b>	<b>4.644.870,97</b>	<b>4.563.235,30</b>	<b>8.736,00</b>	<b>4.571.971,30</b>	<b>0,00</b>	<b>4.621.452,53</b>	<b>0,00</b>	<b>4.621.452,53</b>
<b>Piano Finanz. Liv.4°</b>	<b>3.01.03.01 (Canoni e concessioni e diritti reali di godimento)</b>								
32023	CANONE OCCUPAZIONE PERMANENTI DI SUOLO PUBBLICO ( EX CAP. 41017)	116.777,77	80.000,00	0,00	80.000,00	0,00	80.000,00	0,00	80.000,00
Centro Resp.tà 32 Centro Costo 0632	<b>Totale Piano Finanz. Liv.4° 3.01.03.01</b>	<b>116.777,77</b>	<b>80.000,00</b>	<b>0,00</b>	<b>80.000,00</b>	<b>0,00</b>	<b>80.000,00</b>	<b>0,00</b>	<b>80.000,00</b>
<b>Piano Finanz. Liv.4°</b>	<b>3.05.02.02 (Entrate per rimborsi di imposte)</b>								



## Adeguamento peg 2017 - 2019 Salvaguardia

## ENTRATA

Capitolo	Descrizione	Cassa 2017 Defin	Assestato 2017	Variazioni 2017	Definitivo 2017	Variazioni 2018	Definitivo 2018	Variazioni 2019	Definitivo 2019
32006	RIMBORSO ADDIZIONALE IRPEF L.244/2007 E D.L.93/2008	447.609,13	447.609,13	0,00	447.609,13	0,00	447.609,13	0,00	447.609,13
Centro Resp.tà 32 Centro Costo 0632	<b>Totale Piano Finanz. Liv.4° 3.05.02.02</b>	<b>447.609,13</b>	<b>447.609,13</b>	<b>0,00</b>	<b>447.609,13</b>	<b>0,00</b>	<b>447.609,13</b>	<b>0,00</b>	<b>447.609,13</b>
<b>Piano Finanz. Liv.4°</b>	<b>3.05.99.99 (Altre entrate correnti n.a.c.)</b>								
32005	RECUPERO COATTIVO ENTRATE PATR IMONIALI.	150.000,00	150.000,00	0,00	150.000,00	0,00	150.000,00	0,00	150.000,00
Centro Resp.tà 32 Centro Costo 0632	<b>Totale Piano Finanz. Liv.4° 3.05.99.99</b>	<b>150.000,00</b>	<b>150.000,00</b>	<b>0,00</b>	<b>150.000,00</b>	<b>0,00</b>	<b>150.000,00</b>	<b>0,00</b>	<b>150.000,00</b>
<b>Piano Finanz. Liv.4°</b>	<b>9.02.02.01 (Trasferimenti da Amministrazioni Centrali per operazioni conto terzi)</b>								
5/12	RESTITUZIONE DA PARTE DELLO ST ATO ICI ANNO 1993 RIMBORSATA A I CONTRIBUENTI-ART.3 LEGGE 146 /98-VEDI CAP.5/12U-(4 PER MILL E)	585,09	0,00	0,00	0,00	0,00	0,00	0,00	0,00
Centro Resp.tà 32 Centro Costo 0632	<b>Totale Piano Finanz. Liv.4° 9.02.02.01</b>	<b>585,09</b>	<b>0,00</b>	<b>0,00</b>	<b>0,00</b>	<b>0,00</b>	<b>0,00</b>	<b>0,00</b>	<b>0,00</b>
Centro Resp.tà 32	<b>Totale Centro Costo 0632</b>	<b>96.532.694,13</b>	<b>93.462.118,15</b>	<b>11.058,75</b>	<b>93.473.176,90</b>	<b>0,00</b>	<b>93.382.335,38</b>	<b>0,00</b>	<b>93.380.335,38</b>
<b>Centro Costo Piano Finanz. Liv.4°</b>	<b>3134 (SERVIZI TECNOLOGICI ENERGETICI INFORMATICI) 6.03.01.04 (Accensione mutui e altri finanziamenti a medio lungo termine da Imprese)</b>								
34801/73	MUTUO PER ILLUMINAZIONE MONUMENTALE E QUADRI CENTRO STORICO VEDI CAP. 34801/73U	0,00	0,00	0,00	0,00	0,00	0,00	0,00	0,00
Centro Resp.tà 32 Centro Costo 3134	<b>Totale Piano Finanz. Liv.4° 6.03.01.04</b>	<b>0,00</b>	<b>0,00</b>	<b>0,00</b>	<b>0,00</b>	<b>0,00</b>	<b>0,00</b>	<b>0,00</b>	<b>0,00</b>
Centro Resp.tà 32	<b>Totale Centro Costo 3134</b>	<b>0,00</b>	<b>0,00</b>	<b>0,00</b>	<b>0,00</b>	<b>0,00</b>	<b>0,00</b>	<b>0,00</b>	<b>0,00</b>
	<b>Totale Centro Resp.tà 32</b>	<b>96.532.694,13</b>	<b>93.462.118,15</b>	<b>11.058,75</b>	<b>93.473.176,90</b>	<b>0,00</b>	<b>93.382.335,38</b>	<b>0,00</b>	<b>93.380.335,38</b>



## Adeguamento peg 2017 - 2019 Salvaguardia

## ENTRATA

Capitolo	Descrizione	Cassa 2017 Defin	Assestato 2017	Variazioni 2017	Definitivo 2017	Variazioni 2018	Definitivo 2018	Variazioni 2019	Definitivo 2019
<b>Centro Resp.tà</b>	<b>33 (PATRIMONIO)</b>								
<b>Centro Costo</b>	<b>0733 (DEMANIO E PATRIMONIO)</b>								
<b>Piano Finanz. Liv.4°</b>	<b>3.01.02.01 (Entrate dalla vendita di servizi)</b>								
33001	CANONI E TARIFFE DEGLI IMPIANTI SPORTIVI E RICREATIVI VEDI EX CAP. E 11003	1.520,00	800,00	120,00	920,00	0,00	600,00	0,00	600,00
Centro Resp.tà 33 Centro Costo 0733	<b>Totale Piano Finanz. Liv.4° 3.01.02.01</b>	<b>1.520,00</b>	<b>800,00</b>	<b>120,00</b>	<b>920,00</b>	<b>0,00</b>	<b>600,00</b>	<b>0,00</b>	<b>600,00</b>
<b>Piano Finanz. Liv.4°</b>	<b>3.01.03.01 (Canoni e concessioni e diritti reali di godimento)</b>								
33017	FITTO AZIENDA AGRARIA	0,00	0,00	0,00	0,00	0,00	0,00	0,00	0,00
33021	CANONI CONCESSIONE UTILIZZO TERRENI PER ANTENNE RADIOMOBILI	454.869,11	322.754,02	-5.405,80	317.348,22	-5.405,80	317.348,22	-5.405,80	317.348,22
33027	CANONI CONCESSIONI IMMOBILI COMUNALI DEL PATRIMONIO DEMANIAL E E INDISPONIBILE	1.229.441,98	804.737,49	1.191,19	805.928,68	11.237,37	815.974,86	11.237,37	815.974,86
Centro Resp.tà 33 Centro Costo 0733	<b>Totale Piano Finanz. Liv.4° 3.01.03.01</b>	<b>1.684.311,09</b>	<b>1.127.491,51</b>	<b>-4.214,61</b>	<b>1.123.276,90</b>	<b>5.831,57</b>	<b>1.133.323,08</b>	<b>5.831,57</b>	<b>1.133.323,08</b>
<b>Piano Finanz. Liv.4°</b>	<b>3.01.03.02 (Fitti, noleggi e locazioni)</b>								
33005	FITTO FABBRICATI ABITAZIONI	11.225,22	5.216,52	0,00	5.216,52	0,00	5.216,52	0,00	5.216,52
33006	FITTI REALI DEI FONDI RUSTICI.	27.383,76	17.061,12	0,00	17.061,12	4.500,00	21.561,12	4.500,00	21.561,12
33007	FITTO LOCALI USO COMMERCIALE	7.318,96	0,00	0,00	0,00	0,00	0,00	0,00	0,00
33008	FITTO LOCALI USO UFFICI.	0,00	0,00	0,00	0,00	0,00	0,00	0,00	0,00
33009	FITTO IMMOBILI COMUNALI UTILIZZATI DA ASSOCIAZIONI	144.816,44	69.481,03	3.415,97	72.897,00	6.489,55	75.970,58	6.489,55	75.970,58
33010	CORRISPETTIVO AFFITTO GESENU S PA.	0,00	0,00	0,00	0,00	0,00	0,00	0,00	0,00
33023	FITTI LOCALI USO COMM.LE CONVENZIONE NUOVA OBERDAN SRL. CONTABILIZZAZIONE vedi cap 33059/1 u	104.334,96	0,00	0,00	0,00	0,00	0,00	0,00	0,00
Centro Resp.tà 33 Centro Costo 0733	<b>Totale Piano Finanz. Liv.4° 3.01.03.02</b>	<b>295.079,34</b>	<b>91.758,67</b>	<b>3.415,97</b>	<b>95.174,64</b>	<b>10.989,55</b>	<b>102.748,22</b>	<b>10.989,55</b>	<b>102.748,22</b>
<b>Piano Finanz. Liv.4°</b>	<b>3.05.02.03 (Entrate da rimborsi, recuperi e restituzioni di somme non dovute o incassate in eccesso)</b>								
33004	RIMBORSO UTENZE PER LA GESTIONE DEGLI IMPIANTI SPORTIVI E RICREATIVI VEDI EX CAP. 11004 E	8.115,14	500,00	7.615,14	8.115,14	0,00	0,00	0,00	0,00
33029	RIMBORSO DA ALTRI COMUNI PER UTILIZZO CENTRI IMPIEGO PER IL LAVORO VEDI CAP. 33046/01 U.	63.076,49	31.399,29	0,02	31.399,31	0,00	31.399,29	0,00	31.399,29





## Adeguamento peg 2017 - 2019 Salvaguardia

## ENTRATA

Capitolo	Descrizione	Cassa 2017 Defin	Assestato 2017	Variazioni 2017	Definitivo 2017	Variazioni 2018	Definitivo 2018	Variazioni 2019	Definitivo 2019
Centro Resp.tà 33 Centro Costo 0733	<b>Totale Piano Finanz. Liv.4° 3.05.02.03</b>	<b>71.191,63</b>	<b>31.899,29</b>	<b>7.615,16</b>	<b>39.514,45</b>	<b>0,00</b>	<b>31.399,29</b>	<b>0,00</b>	<b>31.399,29</b>
<b>Piano Finanz. Liv.4°</b>	<b>3.05.99.99 (Altre entrate correnti n.a.c.)</b>								
33003	RECUPERO SPESE PER LAVORI DI RISTRUTTURAZIONE EFFETTUATI SU IMMOBILI DI PROPRIETA' DI TERZI IN LOCAZIONE AL COMUNE - VEDI CAP.33027/34 U	0,00	0,00	0,00	0,00	0,00	0,00	0,00	0,00
Centro Resp.tà 33 Centro Costo 0733	<b>Totale Piano Finanz. Liv.4° 3.05.99.99</b>	<b>0,00</b>	<b>0,00</b>	<b>0,00</b>	<b>0,00</b>	<b>0,00</b>	<b>0,00</b>	<b>0,00</b>	<b>0,00</b>
<b>Piano Finanz. Liv.4°</b>	<b>4.04.01.08 (Alienazione di Beni immobili)</b>								
33801/5	PERMUTA COMUNE DI PERUGIA/CAPOCCHI-ALIENAZIONE PICCOLA RATA DI TERRENO IN LOC. MONTERIPIDO ALIENAZIONE/ACQUISIZIONE-VEDI CAP. 33801/5	5.000,00	5.000,00	0,00	5.000,00	0,00	0,00	0,00	0,00
33801/7	CONTABILIZZAZIONE CESSIONE IMMOBILI CORRISPETTIVO APPALTI-VEDI CAP. 41802/6-35801/9	657.580,00	657.580,00	0,00	657.580,00	0,00	0,00	0,00	0,00
33801/8	PERMUTA COMUNE DI PERUGIA COMPLESSO IMM.VIA OBERDAN PER ACQUISTO SCUOLA VILLA PITIGNANO-VEDI CAP. 73801/79U	2.430.000,00	2.430.000,00	0,00	2.430.000,00	0,00	0,00	0,00	0,00
33801/30	PERMUTA COMUNE DI PERUGIA/ISTITUTO DIOCESANO PER IL SOSTENTAMENTO DEL CLERO.ACQUISIZIONE RATE DI TERRENI ALIENAZIONE DI IMMOBILI IN LOC. COLLESTRADA	400.000,00	400.000,00	0,00	400.000,00	0,00	0,00	0,00	0,00
33801/46	PERMUTA BENI EX COMPLESSO DI MONTELUCE PER SCALA ACCESSO EX CONVENTO VEDI CAP.33801/46	0,00	0,00	0,00	0,00	0,00	0,00	0,00	0,00
33801/50	PERMUTA COMUNE DI PERUGIA/PROVINCIA DI PERUGIA PER ACQUISIZIONE COMPLESSO ADIACENTE SC.MAT.LOC. MONTEBELLO/ALIENAZIONE UFFICIO DI VIA PINTURICCHIO ACQUISIZIONE COMPLESSO ADIACENTE A SCUOLA MATERNA LOC. MONTEBELLO VEDI CAP. 33801/50 U	0,00	0,00	0,00	0,00	0,00	0,00	0,00	0,00
33823	PROVENTI DERIVANTI DA ALIENAZIONI PATRIMONIALI-VEDI VARI CAP .USCITA	7.787.329,13	7.746.135,00	0,00	7.746.135,00	0,00	1.191.000,00	0,00	120.000,00
33823/1	PROVENTI DERIVANTI DA ALIENAZIONI PATRIMONIALI-VEDI VARI CAP .USCITA	284.000,00	284.000,00	0,00	284.000,00	0,00	0,00	0,00	0,00
33823/2	ACCANTONAMENTO10% ALIENAZIONI PATRIMONIALI PER RINEGOZIAZIONE MUTUI	0,00	0,00	0,00	0,00	0,00	0,00	0,00	0,00
33823/3	PROVENTI DERIVANTI DA ALIENAZIONI PALAZZO ROSSI SCOTTI VEDI CAP. 33823/3	1.500.000,00	1.500.000,00	0,00	1.500.000,00	0,00	0,00	0,00	0,00
Centro Resp.tà 33 Centro Costo 0733	<b>Totale Piano Finanz. Liv.4° 4.04.01.08</b>	<b>13.063.909,13</b>	<b>13.022.715,00</b>	<b>0,00</b>	<b>13.022.715,00</b>	<b>0,00</b>	<b>1.191.000,00</b>	<b>0,00</b>	<b>120.000,00</b>
<b>Piano Finanz. Liv.4°</b>	<b>4.04.02.01 (Cessione di Terreni)</b>								



## Adeguamento peg 2017 - 2019 Salvaguardia

## ENTRATA

Capitolo	Descrizione	Cassa 2017 Defin	Assestato 2017	Variazioni 2017	Definitivo 2017	Variazioni 2018	Definitivo 2018	Variazioni 2019	Definitivo 2019
33801/1	PERMUTA COMUNE DI PERUGIA/SOC.LA MARGHERITA DI TERRENI IN LOC. COLLESTRADA-VEDI CAP. 33801/1U	0,00	0,00	0,00	0,00	0,00	0,00	0,00	0,00
33801/4	SOMME VERSATE DA SOGG.DIV.PER TRASF.DIRITTO DI SUPER.IN DIR.PROPR.E RIMOZ.VINCOLO PREZZO MASSIMO DI CESS.ART.31 COMMI 48 E 9 BIS	202.714,21	100.000,00	80.000,00	180.000,00	0,00	100.000,00	0,00	100.000,00
33801/6	TRASFERIMENTO DI CAPITALE DA ASSEGNATARI ZONE PEEP PER ACQUISTO AREE VEDI CAP. 33801/6U	0,00	0,00	0,00	0,00	0,00	0,00	0,00	0,00
33801/14	PROVENTI ALIEN. PATRIM. PER PERMUTA DI IMMOBILI TRA IL COMUN E DI PERUGIA E L'UNIVERSITA' DEGLI STUDI PER NUOVA ROTATORIA AL QUADRIVIO DELLA PALLOTTA	0,00	0,00	0,00	0,00	0,00	0,00	0,00	0,00
33801/26	PERMUTA TERRENO -CEPPITELLI IN LOC. S.SISTO A SEERVIZIO DELLA STRADA DEL TEATRO-VEDI CAP. 33801/26U	0,00	0,00	0,00	0,00	0,00	0,00	0,00	0,00
33801/33	PERMUTA COMUNE DI PERUGIA/PARROCCHIA DI SAN FERDINANDO ACQUISIZIONE E CESSIONE RATA DI TERRENO IN VIA FRANCESCO PETRARCA.	5.000,00	5.000,00	0,00	5.000,00	0,00	0,00	0,00	0,00
33801/35	PERMUTA SOCIETA' G.M. LOC. MOLINACCIO VEDI CAP.33801/35	0,00	0,00	0,00	0,00	0,00	0,00	0,00	0,00
33801/48	PERMUTA COMUNE DI PERUGIA/PERCOS SRL TERRENO AREA EX MIPATRINI PER COMPLETAMENTO PARCO CHICO MENDEZ -VEDI CAP. 33801/48U	0,00	0,00	0,00	0,00	0,00	0,00	0,00	0,00
33801/49	PERMUTA COMUNE DI PERUGIA/AL CHIOSCO SAS PER ACQUISTO RATE DI STRADE PUBBLICHE CAP. 33801/49 U	0,00	0,00	0,00	0,00	0,00	0,00	0,00	0,00
33823/4	ENTRATE DERIVANTI DA PLUSVALENZE ALIENAZIONI PATRIMONIALI VEDI VARI CAP. QUOTE CAPITALI	85.500,00	0,00	0,00	0,00	0,00	0,00	0,00	0,00
Centro Resp.tà 33 Centro Costo 0733	<b>Totale Piano Finanz. Liv.4° 4.04.02.01</b>	<b>293.214,21</b>	<b>105.000,00</b>	<b>80.000,00</b>	<b>185.000,00</b>	<b>0,00</b>	<b>100.000,00</b>	<b>0,00</b>	<b>100.000,00</b>
<b>Piano Finanz. Liv.4°</b>	<b>6.01.02.01 (Emissione di titoli obbligazionari a medio-lungo termine in valuta domestica)</b>								
33801/13	BOC PER MANUTENZIONE E RISTRUTTURAZIONE IMMOBILI VARI VEDI CAP. 33801/13U	155,09	0,00	0,00	0,00	0,00	0,00	0,00	0,00
Centro Resp.tà 33 Centro Costo 0733	<b>Totale Piano Finanz. Liv.4° 6.01.02.01</b>	<b>155,09</b>	<b>0,00</b>	<b>0,00</b>	<b>0,00</b>	<b>0,00</b>	<b>0,00</b>	<b>0,00</b>	<b>0,00</b>
<b>Piano Finanz. Liv.4°</b>	<b>6.03.01.04 (Accensione mutui e altri finanziamenti a medio lungo termine da Imprese)</b>								
33831	MUTUO PER ESPROPRI. VEDI CAP.33831/1U CREDIOP	0,00	0,00	0,00	0,00	0,00	0,00	0,00	0,00
33902	MUTUIGESTIONE RESIDUI	0,00	0,00	0,00	0,00	0,00	0,00	0,00	0,00
Centro Resp.tà 33 Centro Costo 0733	<b>Totale Piano Finanz. Liv.4° 6.03.01.04</b>	<b>0,00</b>	<b>0,00</b>	<b>0,00</b>	<b>0,00</b>	<b>0,00</b>	<b>0,00</b>	<b>0,00</b>	<b>0,00</b>



## Adeguamento peg 2017 - 2019 Salvaguardia

### ENTRATA

Capitolo	Descrizione	Cassa 2017 Defin	Assestato 2017	Variazioni 2017	Definitivo 2017	Variazioni 2018	Definitivo 2018	Variazioni 2019	Definitivo 2019
Centro Resp.tà 33	<b>Totale Centro Costo 0733</b>	<b>15.409.380,49</b>	<b>14.379.664,47</b>	<b>86.936,52</b>	<b>14.466.600,99</b>	<b>16.821,12</b>	<b>2.559.070,59</b>	<b>16.821,12</b>	<b>1.488.070,59</b>
	<b>Totale Centro Resp.tà 33</b>	<b>15.409.380,49</b>	<b>14.379.664,47</b>	<b>86.936,52</b>	<b>14.466.600,99</b>	<b>16.821,12</b>	<b>2.559.070,59</b>	<b>16.821,12</b>	<b>1.488.070,59</b>



## Adeguamento peg 2017 - 2019 Salvaguardia

ENTRATA

Capitolo	Descrizione	Cassa 2017 Defin	Assestato 2017	Variazioni 2017	Definitivo 2017	Variazioni 2018	Definitivo 2018	Variazioni 2019	Definitivo 2019
<b>Centro Resp.tà</b>	<b>34 (SERVIZI TECNOLOGICI ENERGETICI INFORMATICI)</b>								
<b>Centro Costo</b>	<b>0834 (UFF.TECNICO - UTENZE)</b>								
<b>Piano Finanz. Liv.4°</b>	<b>2.01.01.01 (Trasferimenti correnti da Amministrazioni Centrali)</b>								
34106	CONTRIBUTO MINISTERO DELL'AMBIENTE PROGETTO SCER VEDI CAP. U 34127/37	0,00	0,00	0,00	0,00	0,00	0,00	0,00	0,00
Centro Resp.tà 34 Centro Costo 0834	<b>Totale Piano Finanz. Liv.4° 2.01.01.01</b>	<b>0,00</b>	<b>0,00</b>	<b>0,00</b>	<b>0,00</b>	<b>0,00</b>	<b>0,00</b>	<b>0,00</b>	<b>0,00</b>
<b>Piano Finanz. Liv.4°</b>	<b>2.01.05.01 (Trasferimenti correnti dall'Unione Europea)</b>								
34104	CONTRIBUTO U.E. PROGETTO MUSAE LIFE. VEDI CAPP. U 34127/38 34158/24	0,00	0,00	0,00	0,00	0,00	0,00	0,00	0,00
Centro Resp.tà 34 Centro Costo 0834	<b>Totale Piano Finanz. Liv.4° 2.01.05.01</b>	<b>0,00</b>	<b>0,00</b>	<b>0,00</b>	<b>0,00</b>	<b>0,00</b>	<b>0,00</b>	<b>0,00</b>	<b>0,00</b>
<b>Piano Finanz. Liv.4°</b>	<b>3.01.02.01 (Entrate dalla vendita di servizi)</b>								
34101	PROVENTI CONTROLLO IMPIANTI TERMICI. VEDI CAP. U 34130/02	95.988,18	47.994,09	0,00	47.994,09	0,00	19.997,54	0,00	0,00
34102/1	PROVENTI DERIVANTI DA SANZIONI AMM.VE L. 10709.01.91 ART. 34 (NORME ATTUAZ. PIANO ENERG.) L. 46/05.03.90 ART.16 (NORME S ICUREZZA IMPIANTI)	3.000,00	3.000,00	0,00	3.000,00	0,00	3.000,00	0,00	3.000,00
Centro Resp.tà 34 Centro Costo 0834	<b>Totale Piano Finanz. Liv.4° 3.01.02.01</b>	<b>98.988,18</b>	<b>50.994,09</b>	<b>0,00</b>	<b>50.994,09</b>	<b>0,00</b>	<b>22.997,54</b>	<b>0,00</b>	<b>3.000,00</b>
<b>Piano Finanz. Liv.4°</b>	<b>3.05.99.99 (Altre entrate correnti n.a.c.)</b>								
34105	PROVENTI IMPIANTI FONTI RINNOVABILI E COGENERATIVI TITOLI EFFICIENZA ENERGETICA	334.314,83	190.000,00	0,00	190.000,00	0,00	185.000,00	0,00	180.000,00
34105/1	PROVENTI IMPIANTI FOTOVOLTAICI	0,00	0,00	0,00	0,00	0,00	0,00	0,00	0,00
Centro Resp.tà 34 Centro Costo 0834	<b>Totale Piano Finanz. Liv.4° 3.05.99.99</b>	<b>334.314,83</b>	<b>190.000,00</b>	<b>0,00</b>	<b>190.000,00</b>	<b>0,00</b>	<b>185.000,00</b>	<b>0,00</b>	<b>180.000,00</b>
<b>Piano Finanz. Liv.4°</b>	<b>4.02.01.01 (Contributi agli investimenti da Amministrazioni Centrali)</b>								
34801/9	CONTRIBUTO MINISTERO AMBIENTE PER PROGETTO SCER-VEDI CAP. 34801/9E	0,00	0,00	0,00	0,00	0,00	0,00	0,00	0,00
34801/38	CONTRIBUTO MINISTERO DELL'INTERNO PER IL FONDO PER LA SICUREZZA URBANA E LA TUTELA DELL'ORDINE PUBBLICO. VEDI CAP.34801/38 U	0,00	0,00	0,00	0,00	0,00	0,00	0,00	0,00
Centro Resp.tà 34 Centro Costo 0834	<b>Totale Piano Finanz. Liv.4° 4.02.01.01</b>	<b>0,00</b>	<b>0,00</b>	<b>0,00</b>	<b>0,00</b>	<b>0,00</b>	<b>0,00</b>	<b>0,00</b>	<b>0,00</b>
<b>Piano Finanz. Liv.4°</b>	<b>4.02.01.02 (Contributi agli investimenti da Amministrazioni Locali)</b>								
34801/20	CONTRIBUTO CONSORZIO LE FRATTE PER PROGETTO SCER	0,00	0,00	0,00	0,00	0,00	0,00	0,00	0,00



## Adeguamento peg 2017 - 2019 Salvaguardia

## ENTRATA

Capitolo	Descrizione	Cassa 2017 Defin	Assestato 2017	Variazioni 2017	Definitivo 2017	Variazioni 2018	Definitivo 2018	Variazioni 2019	Definitivo 2019
34801/24	CONTRIBUTO REGIONALE PER VIDEOSORVEGLIANZA NELLE ZONE INDUSTRIALI L. 13/2008-34801/24E	70.000,00	70.000,00	0,00	70.000,00	0,00	0,00	0,00	0,00
34801/40	CONTRIBUTO REGIONALE "UTILIZZO FONDI PER PROGETTO DI RISANAMENTO E MANTENIMENTO DELLA QUALITA' DELL'ARIA D.M.16 OTTOBRE 2006" VEDI CAP. 34801/40U	58.800,00	0,00	0,00	0,00	0,00	0,00	0,00	0,00
34801/58	ORD.PRES.GIUNTA REG.LE N. 48 D EL 28/7/08-EVENTI ALLUV.LI 200 5-BALANZANO, CENTRALE DI STOCC AGGIO E RIDUZIONE DEL GAS META NO-VEDI CAP.34801/58U	0,00	0,00	0,00	0,00	0,00	0,00	0,00	0,00
34801/74	CONTRIBUTO REGIONALE PER PIAZZA TELEMATICA POST A CARICO PUC 2-VEDI CAP. 34801/74U	0,00	0,00	0,00	0,00	0,00	0,00	0,00	0,00
Centro Resp.tà 34 Centro Costo 0834	<b>Totale Piano Finanz. Liv.4° 4.02.01.02</b>	<b>128.800,00</b>	<b>70.000,00</b>	<b>0,00</b>	<b>70.000,00</b>	<b>0,00</b>	<b>0,00</b>	<b>0,00</b>	<b>0,00</b>
<b>Piano Finanz. Liv.4°</b>	<b>5.01.01.03 (Alienazione di partecipazioni in altre imprese)</b>								
34801/2	ALIENAZIONE QUOTA SOCIETARIA AGENZIA PER L'ENERGIA E L'AMBIENTE SRL	0,00	0,00	0,00	0,00	0,00	0,00	0,00	0,00
Centro Resp.tà 34 Centro Costo 0834	<b>Totale Piano Finanz. Liv.4° 5.01.01.03</b>	<b>0,00</b>	<b>0,00</b>	<b>0,00</b>	<b>0,00</b>	<b>0,00</b>	<b>0,00</b>	<b>0,00</b>	<b>0,00</b>
<b>Piano Finanz. Liv.4°</b>	<b>6.01.02.01 (Emissione di titoli obbligazionari a medio-lungo termine in valuta domestica)</b>								
34801/21	BOC PER MANUT.STRAORD. DEL SIS TEMA TELEFONICO DELLE SEDI COM UNALI,GIUDIZIARIE E SCOLASTICH E-VEDI CAP. 34801/21U	57,43	0,00	0,00	0,00	0,00	0,00	0,00	0,00
Centro Resp.tà 34 Centro Costo 0834	<b>Totale Piano Finanz. Liv.4° 6.01.02.01</b>	<b>57,43</b>	<b>0,00</b>	<b>0,00</b>	<b>0,00</b>	<b>0,00</b>	<b>0,00</b>	<b>0,00</b>	<b>0,00</b>
Centro Resp.tà 34	<b>Totale Centro Costo 0834</b>	<b>562.160,44</b>	<b>310.994,09</b>	<b>0,00</b>	<b>310.994,09</b>	<b>0,00</b>	<b>207.997,54</b>	<b>0,00</b>	<b>183.000,00</b>
<b>Centro Costo</b>	<b>1529 (SISTEMI INFORMATIVI)</b>								
<b>Piano Finanz. Liv.4°</b>	<b>2.01.01.01 (Trasferimenti correnti da Amministrazioni Centrali)</b>								
29006	CONTRIBUTO MINISTERO AMBIENTE PER COFINANZIAMENTO DEL PROGETTO SCER-VEDI CAP. 29029/53 U	0,00	0,00	0,00	0,00	0,00	0,00	0,00	0,00
Centro Resp.tà 34 Centro Costo 1529	<b>Totale Piano Finanz. Liv.4° 2.01.01.01</b>	<b>0,00</b>	<b>0,00</b>	<b>0,00</b>	<b>0,00</b>	<b>0,00</b>	<b>0,00</b>	<b>0,00</b>	<b>0,00</b>
<b>Piano Finanz. Liv.4°</b>	<b>3.05.01.01 (Indennizzi di assicurazione contro i danni)</b>								
29016	RIMBORSO ASSICURAZIONE S.I.T.U VEDI CAP. 29013/17 U	20.000,00	20.000,00	0,00	20.000,00	0,00	20.000,00	0,00	20.000,00
Centro Resp.tà 34 Centro Costo 1529	<b>Totale Piano Finanz. Liv.4° 3.05.01.01</b>	<b>20.000,00</b>	<b>20.000,00</b>	<b>0,00</b>	<b>20.000,00</b>	<b>0,00</b>	<b>20.000,00</b>	<b>0,00</b>	<b>20.000,00</b>
<b>Piano Finanz. Liv.4°</b>	<b>3.05.02.03 (Entrate da rimborsi, recuperi e restituzioni di somme non dovute o incassate in eccesso)</b>								



## Adeguamento peg 2017 - 2019 Salvaguardia

ENTRATA

Capitolo	Descrizione	Cassa 2017 Defin	Assestato 2017	Variazioni 2017	Definitivo 2017	Variazioni 2018	Definitivo 2018	Variazioni 2019	Definitivo 2019
29004	RIMBORSO DA PROJECT AUTOMATION PER COLLEGAMENTI PHOTO R & V.	0,00	0,00	0,00	0,00	0,00	0,00	0,00	0,00
Centro Resp.tà 34 Centro Costo 1529	<b>Totale Piano Finanz. Liv.4° 3.05.02.03</b>	<b>0,00</b>	<b>0,00</b>	<b>0,00</b>	<b>0,00</b>	<b>0,00</b>	<b>0,00</b>	<b>0,00</b>	<b>0,00</b>
<b>Piano Finanz. Liv.4°</b>	<b>4.02.01.01 (Contributi agli investimenti da Amministrazioni Centrali)</b>								
29801/7	CONTRIBUTO MINISTERO AMBIENTE PER COFINANZIAMENTO DEL PROGETTO SCER-VEDI CAP. 29801/7U	0,00	0,00	0,00	0,00	0,00	0,00	0,00	0,00
Centro Resp.tà 34 Centro Costo 1529	<b>Totale Piano Finanz. Liv.4° 4.02.01.01</b>	<b>0,00</b>	<b>0,00</b>	<b>0,00</b>	<b>0,00</b>	<b>0,00</b>	<b>0,00</b>	<b>0,00</b>	<b>0,00</b>
<b>Piano Finanz. Liv.4°</b>	<b>4.02.01.02 (Contributi agli investimenti da Amministrazioni Locali)</b>								
29801/19	CONTR.REGIONALE PER FINANZIAMENTO A PERUGIA RETE PER REALIZZAZIONE RETE URBANA DI PERUGIA VEDI CAP.29801/9U	0,00	0,00	0,00	0,00	0,00	0,00	0,00	0,00
Centro Resp.tà 34 Centro Costo 1529	<b>Totale Piano Finanz. Liv.4° 4.02.01.02</b>	<b>0,00</b>	<b>0,00</b>	<b>0,00</b>	<b>0,00</b>	<b>0,00</b>	<b>0,00</b>	<b>0,00</b>	<b>0,00</b>
<b>Piano Finanz. Liv.4°</b>	<b>6.03.01.04 (Accensione mutui e altri finanziamenti a medio lungo termine da Imprese)</b>								
29801/16	MUTUO PER INFORMATIZZAZIONE VEDI CAP. 29801/16U	39.631,80	0,00	0,00	0,00	0,00	0,00	0,00	0,00
Centro Resp.tà 34 Centro Costo 1529	<b>Totale Piano Finanz. Liv.4° 6.03.01.04</b>	<b>39.631,80</b>	<b>0,00</b>	<b>0,00</b>	<b>0,00</b>	<b>0,00</b>	<b>0,00</b>	<b>0,00</b>	<b>0,00</b>
Centro Resp.tà 34	<b>Totale Centro Costo 1529</b>	<b>59.631,80</b>	<b>20.000,00</b>	<b>0,00</b>	<b>20.000,00</b>	<b>0,00</b>	<b>20.000,00</b>	<b>0,00</b>	<b>20.000,00</b>
<b>Centro Costo</b>	<b>3134 (SERVIZI TECNOLOGICI ENERGETICI INFORMATICI)</b>								
<b>Piano Finanz. Liv.4°</b>	<b>3.05.02.01 (Rimborsi ricevuti per spese di personale (comando, distacco, fuori ruolo, convenzioni, ecc&amp;))</b>								
34001	CONTABILIZZAZIONE INCENTIVI PROGETTAZIONE LEGGE 109/94 ART. 18 VEDI CAPP. 34001/28U E 34 075/48 U.	0,00	0,00	0,00	0,00	0,00	0,00	0,00	0,00
Centro Resp.tà 34 Centro Costo 3134	<b>Totale Piano Finanz. Liv.4° 3.05.02.01</b>	<b>0,00</b>	<b>0,00</b>	<b>0,00</b>	<b>0,00</b>	<b>0,00</b>	<b>0,00</b>	<b>0,00</b>	<b>0,00</b>
<b>Piano Finanz. Liv.4°</b>	<b>4.02.01.01 (Contributi agli investimenti da Amministrazioni Centrali)</b>								
34801/56	UTILIZZO CONTR. MINISTERO (35%) POR FESR 2014-2020-AGENDA URBANA: ADOZIONE DI SOLUZIONI TECNOLOGICHE PER LA RIDUZIONE DEI CONSUMI ENERGETICI DELLE RETI DI ILLUMINAZIONE PUBBLICA-LAVORI VEDI CAP. 34801/56U-34801/57U/E-64U	0,00	0,00	0,00	0,00	0,00	0,00	0,00	0,00
Centro Resp.tà 34 Centro Costo 3134	<b>Totale Piano Finanz. Liv.4° 4.02.01.01</b>	<b>0,00</b>	<b>0,00</b>	<b>0,00</b>	<b>0,00</b>	<b>0,00</b>	<b>0,00</b>	<b>0,00</b>	<b>0,00</b>



## Adeguamento peg 2017 - 2019 Salvaguardia

ENTRATA

Capitolo	Descrizione	Cassa 2017 Defin	Assestato 2017	Variazioni 2017	Definitivo 2017	Variazioni 2018	Definitivo 2018	Variazioni 2019	Definitivo 2019
<b>Piano Finanz. Liv.4°</b>	<b>4.02.01.02 (Contributi agli investimenti da Amministrazioni Locali)</b>								
34801/5	CONTRIBUTO REGIONE UMBRIA POR-FESR 2007-2013 EFFICIENTAMENTO ENERGETICO DELLA PUBBLICA ILLUMINAZIONE-VEDI CAP. 34801/11U	0,00	0,00	0,00	0,00	0,00	0,00	0,00	0,00
34801/15	CONTR. POR-FESR 2007-2013 REGIONE UMBRIA - PER ENERGIA SOLARE IN EDIFICI PUBBLICI VEDI CAP. 34801/16U	0,00	0,00	0,00	0,00	0,00	0,00	0,00	0,00
34801/51	CONTRIBUTO REGIONE UMBRIA POR-FESR 20014-2017 EFFICIENTAMENTO ENERGETICO DELLA PUBBLICA ILLUMINAZIONE-VEDI CAP. 34801/511U	0,00	0,00	0,00	0,00	0,00	0,00	0,00	0,00
34801/52	CONTR.REG.LE PER REALIZZAZIONE LAVORI DELLE INFRASTRUTTURE DI RICARICA VEICOLI ELETTRICI - VEDI CAP. 34801/52E	12.169,23	0,00	0,00	0,00	0,00	0,00	0,00	0,00
34801/83	CONTRIBUTO REGIONALE PER INTERVENTI SU BENI DEL PATRIMONIO COMUNALE REL. A RISP. ENERG. E IMPIANTI DI PROD. DI ENERGIA ELETTRICA DA FONTE RIN.- SAN MATTEO DEGLI ARMENI-VEDI CAP. 34801/83U	0,00	0,00	0,00	0,00	0,00	0,00	0,00	0,00
Centro Resp.tà 34 Centro Costo 3134	<b>Totale Piano Finanz. Liv.4° 4.02.01.02</b>	<b>12.169,23</b>	<b>0,00</b>	<b>0,00</b>	<b>0,00</b>	<b>0,00</b>	<b>0,00</b>	<b>0,00</b>	<b>0,00</b>
<b>Piano Finanz. Liv.4°</b>	<b>4.02.04.01 (Contributi agli investimenti da Istituzioni Sociali Private)</b>								
34801/1	FONDAZIONE CASSA DI RISPARMIO PER MANUTENZIONE STRAORDINARIA ILLUMINAZIONE FONTANE VEDI CAP. 34801/1-2U	40.000,00	0,00	0,00	0,00	0,00	0,00	0,00	0,00
Centro Resp.tà 34 Centro Costo 3134	<b>Totale Piano Finanz. Liv.4° 4.02.04.01</b>	<b>40.000,00</b>	<b>0,00</b>	<b>0,00</b>	<b>0,00</b>	<b>0,00</b>	<b>0,00</b>	<b>0,00</b>	<b>0,00</b>
<b>Piano Finanz. Liv.4°</b>	<b>4.02.05.03 (Fondo europeo di sviluppo regionale (FESR))</b>								
34801/6	CONTRIBUTO UNIONE EUROPEA POR-FESR 2007-2013 EFFICIENTAMENTO ENERGETICO DELLA PUBBLICA ILLUMINAZIONE-VEDI CAP. 34801/11U	0,00	0,00	0,00	0,00	0,00	0,00	0,00	0,00
34801/16	CONTR.UNIONE EUROPEA POR-FESR 2007-2013 REGIONE UMBRIA - PER ENERGIA SOLARE IN EDIFICI PUBBLICI VEDI CAP. 34801/16U	0,00	0,00	0,00	0,00	0,00	0,00	0,00	0,00
34801/57	CONTR. UNIONE EUROPEA (50%) POR FESR 2014-2020-AGENDA URBANA: ADOZIONE DI SOLUZIONI TECNOLOGICHE PER LA RIDUZIONE DEI CONSUMI ENERGETICI DELLE RETI DI ILLUMINAZIONE PUBBLICA-LAVORI VEDI CAP. 34801/57-34801/57U/E-64U	0,00	0,00	0,00	0,00	0,00	0,00	0,00	0,00
Centro Resp.tà 34 Centro Costo 3134	<b>Totale Piano Finanz. Liv.4° 4.02.05.03</b>	<b>0,00</b>	<b>0,00</b>	<b>0,00</b>	<b>0,00</b>	<b>0,00</b>	<b>0,00</b>	<b>0,00</b>	<b>0,00</b>
<b>Piano Finanz. Liv.4°</b>	<b>6.01.02.01 (Emissione di titoli obbligazionari a medio-lungo termine in valuta domestica)</b>								



## Adeguamento peg 2017 - 2019 Salvaguardia

ENTRATA

Capitolo	Descrizione	Cassa 2017 Defin	Assestato 2017	Variazioni 2017	Definitivo 2017	Variazioni 2018	Definitivo 2018	Variazioni 2019	Definitivo 2019
34801/26	B.O.C. PER ILLUMINAZIONE MONUM ENTALE VEDI CAP.34801/6 U (COMPRENDE 3%)	374,17	0,00	0,00	0,00	0,00	0,00	0,00	0,00
34801/27	BOC PER CAPOLUOGO E FRAZIONI: INTERVENTI DI MANUT.STRAORD. P IBBLICA ILLUMINAZIONE(13 INTER VENTI IN CIASCUNA DELLE 13 CIR C.NI)V.C.34801/27U	0,00	0,00	0,00	0,00	0,00	0,00	0,00	0,00
34802/1	BOC PER MANUT.NE STRAOD. STROZ ZACAPPONI E STRADA DEL GIGLIO VEDI CAP. 34802/1U	0,00	0,00	0,00	0,00	0,00	0,00	0,00	0,00
34802/28	BOC PER MANUT.NE STRAORD. ILLU M. COLLE UMBERTO SCUOLE VEDI CAP. 34802/28U	5,75	0,00	0,00	0,00	0,00	0,00	0,00	0,00
34802/29	BOC PER MANUT.NE STRAORD. ILLU M. S. GALIGANO RIMBOCCHI-STR.P ERUGIA S. MARCO VEDI CAP.34802/29U	33,23	0,00	0,00	0,00	0,00	0,00	0,00	0,00
34802/41	BOC PER MINIMETRO' ILLUMINAZIO NE PERCORSO VEDI CAP. 34802/41U	178,31	0,00	0,00	0,00	0,00	0,00	0,00	0,00
Centro Resp.tà 34 Centro Costo 3134	<b>Totale Piano Finanz. Liv.4° 6.01.02.01</b>	<b>591,46</b>	<b>0,00</b>	<b>0,00</b>	<b>0,00</b>	<b>0,00</b>	<b>0,00</b>	<b>0,00</b>	<b>0,00</b>
<b>Piano Finanz. Liv.4°</b>	<b>6.03.01.04 (Accensione mutui e altri finanziamenti a medio lungo termine da Imprese)</b>								
34801	MUTUO PER MANUTENZ. STRAORD. I LLLUMINAZIONE VIA MASI-VIALE IN DIPENDENZA VEDI CAP.34801/U	162,00	0,00	0,00	0,00	0,00	0,00	0,00	0,00
34802/31	MUTUO PER MANUTENZ. STRAORDINA RIA VIA MANZONI E ZONE LIMITRO FE VEDI CAP.34802/31/U	511,82	0,00	0,00	0,00	0,00	0,00	0,00	0,00
34802/32	MUTUO PER MANUTENZ. STRAORD.VI A EUGUBINA, VIA DEL GIOCHETTO E ZONE LIMITROFE VEDI CAP.34802 /32U	46,53	0,00	0,00	0,00	0,00	0,00	0,00	0,00
34802/33	MUTUO PER MANUTENZ. STRAORD. V IA RUGGERO D'ANDREOTTO VEDI CA P.34802/33/U	13,15	0,00	0,00	0,00	0,00	0,00	0,00	0,00
Centro Resp.tà 34 Centro Costo 3134	<b>Totale Piano Finanz. Liv.4° 6.03.01.04</b>	<b>733,50</b>	<b>0,00</b>	<b>0,00</b>	<b>0,00</b>	<b>0,00</b>	<b>0,00</b>	<b>0,00</b>	<b>0,00</b>
Centro Resp.tà 34	<b>Totale Centro Costo 3134</b>	<b>53.494,19</b>	<b>0,00</b>	<b>0,00</b>	<b>0,00</b>	<b>0,00</b>	<b>0,00</b>	<b>0,00</b>	<b>0,00</b>
	<b>Totale Centro Resp.tà 34</b>	<b>675.286,43</b>	<b>330.994,09</b>	<b>0,00</b>	<b>330.994,09</b>	<b>0,00</b>	<b>227.997,54</b>	<b>0,00</b>	<b>203.000,00</b>





## Adeguamento peg 2017 - 2019 Salvaguardia

## ENTRATA

Capitolo	Descrizione	Cassa 2017 Defin	Assestato 2017	Variazioni 2017	Definitivo 2017	Variazioni 2018	Definitivo 2018	Variazioni 2019	Definitivo 2019
<b>Centro Resp.tà</b>	<b>35 (INFRASTRUTTURE E CANTIERE)</b>								
<b>Centro Costo</b>	<b>1425 (CANTIERE)</b>								
<b>Piano Finanz. Liv.4°</b>	<b>3.05.02.03 (Entrate da rimborsi, recuperi e restituzioni di somme non dovute o incassate in eccesso)</b>								
25008	CONTABILIZZAZIONE INCENTIVI PROGETTAZIONI LEGGE 109/94 ART. 18 VEDI CAPP. 25001/28 E 25075/48 U	0,00	0,00	0,00	0,00	0,00	0,00	0,00	0,00
Centro Resp.tà 35	<b>Totale Piano Finanz. Liv.4° 3.05.02.03</b>	<b>0,00</b>	<b>0,00</b>	<b>0,00</b>	<b>0,00</b>	<b>0,00</b>	<b>0,00</b>	<b>0,00</b>	<b>0,00</b>
Centro Costo 1425									
Centro Resp.tà 35	<b>Totale Centro Costo 1425</b>	<b>0,00</b>	<b>0,00</b>	<b>0,00</b>	<b>0,00</b>	<b>0,00</b>	<b>0,00</b>	<b>0,00</b>	<b>0,00</b>
<b>Centro Costo</b>	<b>3035 (INFRASTRADALI E CANTIERE)</b>								
<b>Piano Finanz. Liv.4°</b>	<b>3.02.02.99 (Altre entrate derivanti dall'attività di controllo e repressione di irregolarità e illeciti delle famiglie n.a.c.)</b>								
35001	PENALE PER INOSSERVANZA NORME REGOLAMENTARI (ART. 11)	0,00	0,00	0,00	0,00	0,00	0,00	0,00	0,00
Centro Resp.tà 35	<b>Totale Piano Finanz. Liv.4° 3.02.02.99</b>	<b>0,00</b>	<b>0,00</b>	<b>0,00</b>	<b>0,00</b>	<b>0,00</b>	<b>0,00</b>	<b>0,00</b>	<b>0,00</b>
Centro Costo 3035									
<b>Piano Finanz. Liv.4°</b>	<b>3.02.03.99 (Altre entrate derivanti dall'attività di controllo e repressione delle irregolarità e degli illeciti delle imprese n.a.c.)</b>								
25005	PROVENTI DA RIMOZIONI ESEGUITE DAL CANTIERE	0,00	0,00	0,00	0,00	0,00	0,00	0,00	0,00
Centro Resp.tà 35	<b>Totale Piano Finanz. Liv.4° 3.02.03.99</b>	<b>0,00</b>	<b>0,00</b>	<b>0,00</b>	<b>0,00</b>	<b>0,00</b>	<b>0,00</b>	<b>0,00</b>	<b>0,00</b>
Centro Costo 3035									
<b>Piano Finanz. Liv.4°</b>	<b>3.05.01.01 (Indennizzi di assicurazione contro i danni)</b>								
4004	RIMBORSO COMPAGNIE ASSICURATRICI O TERZI PER DANNI A PROPRIETA' COMUNALI	0,00	0,00	0,00	0,00	0,00	0,00	0,00	0,00
25009	RIMBORSO DANNI A VEICOLI DI PROPRIETA' COMUNALE VEDI CAP.250 33/27/U	0,00	0,00	0,00	0,00	0,00	0,00	0,00	0,00
35008	RIMBORSO COMPAGNIE ASSICURATRICI O TERZI PER DANNI A PROPRIETA' COMUNALI	130.000,00	130.000,00	0,00	130.000,00	0,00	130.000,00	0,00	130.000,00
35202	RECUPERO SPESE PRONTO INTERVENTO	15.029,69	15.000,00	0,00	15.000,00	0,00	15.000,00	0,00	15.000,00
35203	RIMBORSO DANNI A VEICOLI DI PROPRIETA' COMUNALE	10.000,00	10.000,00	0,00	10.000,00	0,00	10.000,00	0,00	10.000,00
Centro Resp.tà 35	<b>Totale Piano Finanz. Liv.4° 3.05.01.01</b>	<b>155.029,69</b>	<b>155.000,00</b>	<b>0,00</b>	<b>155.000,00</b>	<b>0,00</b>	<b>155.000,00</b>	<b>0,00</b>	<b>155.000,00</b>
Centro Costo 3035									
<b>Piano Finanz. Liv.4°</b>	<b>3.05.02.01 (Rimborsi ricevuti per spese di personale (comando, distacco, fuori ruolo, convenzioni, ecc&amp;))</b>								



## Adeguamento peg 2017 - 2019 Salvaguardia

## ENTRATA

Capitolo	Descrizione	Cassa 2017 Defin	Assestato 2017	Variazioni 2017	Definitivo 2017	Variazioni 2018	Definitivo 2018	Variazioni 2019	Definitivo 2019
35007	CONTABILIZZAZIONE INCENTIVI PR OGETTAZIONE LEGGE 109/94 ART. 18 VEDI CAPP. 35001/28U E 35 075/48 U.	0,00	0,00	0,00	0,00	0,00	0,00	0,00	0,00
Centro Resp.tà 35 Centro Costo 3035	<b>Totale Piano Finanz. Liv.4° 3.05.02.01</b>	<b>0,00</b>	<b>0,00</b>	<b>0,00</b>	<b>0,00</b>	<b>0,00</b>	<b>0,00</b>	<b>0,00</b>	<b>0,00</b>
<b>Piano Finanz. Liv.4°</b>	<b>3.05.02.03 (Entrate da rimborsi, recuperi e restituzioni di somme non dovute o incassate in eccesso)</b>								
25007	RECUPERO SPESE PRONTO INTERVEN TO VEDI CAP. U 25013/1	0,00	0,00	0,00	0,00	0,00	0,00	0,00	0,00
35004	CORRISPETTIVO RIPRISTINO PAVIMENTAZIONE STRADALE (ART. 12)	0,00	0,00	0,00	0,00	0,00	0,00	0,00	0,00
Centro Resp.tà 35 Centro Costo 3035	<b>Totale Piano Finanz. Liv.4° 3.05.02.03</b>	<b>0,00</b>	<b>0,00</b>	<b>0,00</b>	<b>0,00</b>	<b>0,00</b>	<b>0,00</b>	<b>0,00</b>	<b>0,00</b>
<b>Piano Finanz. Liv.4°</b>	<b>4.02.01.02 (Contributi agli investimenti da Amministrazioni Locali)</b>								
35801/17	CONTRIBUTO REGIONALE PER BONIF ICA SEDE STRADALE VIA EUGUBINA VEDI CAP. 35801/17U	0,00	0,00	0,00	0,00	0,00	0,00	0,00	0,00
35801/21	CONTRIBUTO REGIONALE FAS PER RIQUALIFICAZIONE INFRASTRUTTURALE DELLA ZONA INDUSTRIALE DI S.ANDREA DELLE FRATTE-VEDI CAP. 35801/21	0,00	0,00	0,00	0,00	0,00	0,00	0,00	0,00
35801/34	CONTRIBUTO REGIONALE PER MANUT ENZIONE STRAORDINARIA STRADA V ICINALE VALCAPRARA. VEDI CAP. 35801/34U	0,00	0,00	0,00	0,00	0,00	0,00	0,00	0,00
35801/66	CONTRI. REGIONALE PER S.MARTI NO IN COLLE MARCIAPIEDE INTERS EZIONE VIA ORVIETO VEDI CAP. 35801/66U	34.824,24	0,00	0,00	0,00	0,00	0,00	0,00	0,00
35801/74	CONTRI. REGIONALE PER RIFACIME NTO MARCIAPIEDI CAPANNE VEDI CAP. 35801/74U	0,00	0,00	0,00	0,00	0,00	0,00	0,00	0,00
35801/83	CONTRIBUTO P.T.I. REGIONE UMBRIA P.S. GIOVANNI-STAZIONE FERROVIARIA-RIOR.TEC. E INT. SICUREZZA- VEDI CAP. 35801/83U	0,00	0,00	0,00	0,00	0,00	0,00	0,00	0,00
35802/4	CONTRIBUTO REGIONALE PER LA RI QUALIFICAZIONE INFRASTRUTTURALE DELLA ZONA INDUSTRIALE DI S.ANDREA DELLE FRAT TE-VEDI CAP. 35802/4U	0,00	0,00	0,00	0,00	0,00	0,00	0,00	0,00
35802/50	CONTRIBUTO REGIONALE DGR N.657 DEL 20.6.2011 - SISTEMAZIONE VIA FABBRETTI-VEDI CAP. 35802/50U	0,00	0,00	0,00	0,00	0,00	0,00	0,00	0,00
35802/67	CONTR. P.I.T. REGIONE UMBRIA MIG. FUNZ. URBANA LINEA FCU.ACQUISTO ELETTROTRENI-(INT. A CARICO FCU)-VEDI CAP. 35802/67U	0,00	0,00	0,00	0,00	0,00	0,00	0,00	0,00
35802/97	CONTRIBUTO REGIONALE PER RIPAVIMENTAZIONE VIA DEI PRIORI TRATTO DA P.ZA S. STEFANO A P.ZA SAN FRANCESCO-VEDI CAP. 35802/97	0,00	0,00	0,00	0,00	0,00	0,00	0,00	0,00
35803/3	ORDINANZA PRES.GIUNTA REGIONAL E N. 48 DEL 28/7/08-EVENI ALLU VIONALI 2005-STRADA COM.LE SAN MARINO SAN MATTEO-VEDI CAP. 35 803/3U	0,00	0,00	0,00	0,00	0,00	0,00	0,00	0,00



## Adeguamento peg 2017 - 2019 Salvaguardia

ENTRATA

Capitolo	Descrizione	Cassa 2017 Defin	Assestato 2017	Variazioni 2017	Definitivo 2017	Variazioni 2018	Definitivo 2018	Variazioni 2019	Definitivo 2019
35803/60	CONTRIBUTO REGIONALE VIALE S.SISTO-SOTTOPASSO FS-PERUGINA-VEDI CAP. 35803/60U	0,00	0,00	0,00	0,00	0,00	0,00	0,00	0,00
35803/61	CONTRIBUTO REGIONALE PONTE VALLECEPPI-PASSERELLA PEDONALE FIUME TEVERE PER COLLEGAMENTO STAZIONE FCU-VEDI CAP. 35803/61U	0,00	0,00	0,00	0,00	0,00	0,00	0,00	0,00
35803/63	CONTRIBUTO REGIONALE P.TE SAN GIOVANNI-NUOVA VIABILITA' DI COLLEGAMENTO DI VIA ADRIATICA-VIA VOLUMNIA.SOTTOPASSO FCU-VEDI CAP. 35803/63U	1.703.784,66	0,00	0,00	0,00	0,00	0,00	0,00	0,00
35804/59	CONTRIBUTO REGIONALE PER SOMMA URGENZA MURO DI VIA RIPA DI ME ANA. VEDI CAP.35804/59	0,00	0,00	0,00	0,00	0,00	0,00	0,00	0,00
35804/95	CONTRIBUTO REGIONALE RETE TLC LARGA BANDA PER IL COMUNE DI P ERUGIA-REALIZZAZIONE DORSALE P RIMARIA E ANELLI PRINCIPALI VEDI CAP.35804/95	0,00	0,00	0,00	0,00	0,00	0,00	0,00	0,00
35805/5	CONTRIBUTO REGIONALE PER MIGLIORAMENTO VIABILITA' ACCESSO ALL'OSPEDALE S.MARIA DELLA MISERICORDIA VEDI CAP.35805/5U	95.030,59	0,00	0,00	0,00	0,00	0,00	0,00	0,00
35865	CONTR. P.I.T. REGIONE UMBIA MIGL. ACC. ALLE STAZIONI SISTEMA MINIMETRO' DI FONTIVEGGE E MADONNA ALTA-VEDI CAP. 35865U	89.503,46	0,00	0,00	0,00	0,00	0,00	0,00	0,00
Centro Resp.tà 35 Centro Costo 3035	<b>Totale Piano Finanz. Liv.4° 4.02.01.02</b>	<b>1.923.142,95</b>	<b>0,00</b>	<b>0,00</b>	<b>0,00</b>	<b>0,00</b>	<b>0,00</b>	<b>0,00</b>	<b>0,00</b>
<b>Piano Finanz. Liv.4°</b>	<b>4.02.03.03 (Contributi agli investimenti da altre Imprese)</b>								
35804/26	CONTR.PRIVATI(LOTT.SEV-ISOALPI)CAPANNE-STR.URBANIZZAZIONE ESP.AREE-VEDI CAP. 35804/26U-27U	0,00	0,00	0,00	0,00	0,00	0,00	0,00	0,00
Centro Resp.tà 35 Centro Costo 3035	<b>Totale Piano Finanz. Liv.4° 4.02.03.03</b>	<b>0,00</b>	<b>0,00</b>	<b>0,00</b>	<b>0,00</b>	<b>0,00</b>	<b>0,00</b>	<b>0,00</b>	<b>0,00</b>
<b>Piano Finanz. Liv.4°</b>	<b>6.01.02.01 (Emissione di titoli obbligazionari a medio-lungo termine in valuta domestica)</b>								
4801	BOC PER INTERVENTI IN VARIE CI RCOSCRIZIONI VEDI CAP. VARI USCITA	299,04	0,00	0,00	0,00	0,00	0,00	0,00	0,00
25801/39	BOC PER RISTRUTTURAZIONE E AMP LIAMENTO DEGLI UFFICI DELLA U. O.CANTIERE A PIAN DI MASSIANO VDI CAP. 25801/39U	1.550,06	0,00	0,00	0,00	0,00	0,00	0,00	0,00
35801/45	BOC PER RIFACIMENTO SCALETTE S .ANNA, VIA PASCOLI, TRE ARCHI VEDI CAP. 35801/45U	0,00	0,00	0,00	0,00	0,00	0,00	0,00	0,00
35801/50	BOC PER RIQ.INFRASTRUTTURALE S .ANDREA DELLE FRATTE E VIA DEL SARDO LOC. BALANZANO VEDI CAP.35801/50U	1.637,41	0,00	0,00	0,00	0,00	0,00	0,00	0,00
35801/56	BOC PER VILLA PITIGNANO OPERE ACCESSORIE E COMPLETAMENTO DEL LA RIPAVIMENTAZIONE VEDI CAP, 35801/56U	7.143,88	0,00	0,00	0,00	0,00	0,00	0,00	0,00



## Adeguamento peg 2017 - 2019 Salvaguardia

## ENTRATA

Capitolo	Descrizione	Cassa 2017 Defin	Assestato 2017	Variazioni 2017	Definitivo 2017	Variazioni 2018	Definitivo 2018	Variazioni 2019	Definitivo 2019
35802/20	B.O.C. PER VIA APPIA RIPAVIMENTAZIONE IN ELEMENTI LAPIDEI E LATERIZI VEDI CAP.35803/18U	20.150,35	0,00	0,00	0,00	0,00	0,00	0,00	0,00
35802/22	B.O.C. PER ROTATORIA STRADALE CENTOVA-VEDI CAP.35803/21U (COMPRESO 3%+5%)	5.663,03	0,00	0,00	0,00	0,00	0,00	0,00	0,00
35802/24	B.O.C. PER VILLA PITIGNANO INT ERVENTO DI RIPAVIMENTAZIONE CE NTRO STORICO-VEDI CAP.35803/27 (COMPRESO 3%)	0,00	0,00	0,00	0,00	0,00	0,00	0,00	0,00
35802/25	B.O.C. PER MARCIAPIEDE PILA VE DI CAP.35801/88U (COMPRENDE 3%)	0,00	0,00	0,00	0,00	0,00	0,00	0,00	0,00
35802/60	BOC PER MONTELAGUARDIA OPERE D I URBANIZZAZIONE AREA SERVIZI PUBBLICI VEDI CAP.35802/60U	31.016,12	0,00	0,00	0,00	0,00	0,00	0,00	0,00
35802/66	B.O.C. PER RIFACIMENTO PONTE F ERROVIARIO SU VIA CORTONESE-IN Terventi Stradali Via Cortones E Via Cairoli-Vedi Cap. 35821/ 22U	282,12	0,00	0,00	0,00	0,00	0,00	0,00	0,00
35802/70	B.O.C. PER PARCHEGGIO P.ZZA PA RTIGIANI-INTERVENTO DI SOMMA U RGENZA-INFILTRAZIONI D'ACQUA-V EDI CAP. 35802/78U	5.002,23	0,00	0,00	0,00	0,00	0,00	0,00	0,00
35803/1	BOC PER P.TE VALLECEPPI-PAVIME NTAZIONE VIA GRAMSCI VEDI CAP. 35803/1	3.587,00	0,00	0,00	0,00	0,00	0,00	0,00	0,00
35803/35	BOC PER RIMBOCCHI SIS TEMAZIONE VIARIA VEDI CAP.35803/35U	0,00	0,00	0,00	0,00	0,00	0,00	0,00	0,00
35803/36	BOC PER RIQUALIFICAZIONE INFRA STRUTTURALE ZONA INDUSTRIALE S .ANDREA DELLE FRATTE VEDI CAP.35803/36U	1.148,10	0,00	0,00	0,00	0,00	0,00	0,00	0,00
35803/37	BOC PER INTERVENTI DI ABBATTIM ENTO BARRIERE ARCHITETTONICHE VEDI CAP. 35803/37U	24.742,56	0,00	0,00	0,00	0,00	0,00	0,00	0,00
35803/38	BOC PER ESPROPRIO AREE STRADAL I-VEDI CAP. 35803/38U	2.221,55	0,00	0,00	0,00	0,00	0,00	0,00	0,00
35803/41	BOC PER SOMMA URGENZA LAVORI S TRADALI P.TE FELCINO VIA SETTE VALLI-VEDI CAP.35803/41U	0,00	0,00	0,00	0,00	0,00	0,00	0,00	0,00
35803/42	BOC PER SOMMA URGENZA LAVORI S TRADALI P.TE RIO MADONNA DEL P IANO-VEDI CAP. 35803/42U	0,00	0,00	0,00	0,00	0,00	0,00	0,00	0,00
35803/78	BOC PER MANUT.NE STRAORD. BAGN I PUBBLICI VEDI CAP. 35803/78U	0,00	0,00	0,00	0,00	0,00	0,00	0,00	0,00
35803/79	BOC PER SOMMA URGENZA SANTA LU CIA-VEDI CAP. 35803/79U	0,00	0,00	0,00	0,00	0,00	0,00	0,00	0,00
35803/80	BOC PER SOMMA URGENZA LAVORI S TRADALI P.TE D'ODDI VEDI CAP.35803/80U	0,00	0,00	0,00	0,00	0,00	0,00	0,00	0,00
35804/11	BOC PER VOLUMNI PARCHEGGIO VEDI CAP. 35804/11U	79,28	0,00	0,00	0,00	0,00	0,00	0,00	0,00
35804/13	BOC PER CAPANNE MARCIAPIEDI VEDI CP. 35804/13U	0,40	0,00	0,00	0,00	0,00	0,00	0,00	0,00
35804/18	BOC PER PARCHEGGIO S. ERMINIO VEDI CAP. 35804/18U	49.549,70	0,00	0,00	0,00	0,00	0,00	0,00	0,00



## Adeguamento peg 2017 - 2019 Salvaguardia

## ENTRATA

Capitolo	Descrizione	Cassa 2017 Defin	Assestato 2017	Variazioni 2017	Definitivo 2017	Variazioni 2018	Definitivo 2018	Variazioni 2019	Definitivo 2019
35804/19	BOC PER MANUT.NE STRAORD. STRA DE URBANE VEDI CAP. 35804/19U	13.357,44	0,00	0,00	0,00	0,00	0,00	0,00	0,00
35804/20	BOC PER MANUT.NE STRAORD. PIAN I VIARI STRADE E PIAZZE CENTRO STORICO VEDI CAP. 35804/20U	1.860,59	0,00	0,00	0,00	0,00	0,00	0,00	0,00
35804/21	BOC PER S. FORTUNATO DELLA COL LINA PAVIMENTAZIONE PIAZZA CHI ESA-VEDI CAP. 35804/21U	480,00	0,00	0,00	0,00	0,00	0,00	0,00	0,00
Centro Resp.tà 35 Centro Costo 3035	<b>Totale Piano Finanz. Liv.4° 6.01.02.01</b>	<b>169.770,86</b>	<b>0,00</b>	<b>0,00</b>	<b>0,00</b>	<b>0,00</b>	<b>0,00</b>	<b>0,00</b>	<b>0,00</b>
<b>Piano Finanz. Liv.4°</b>	<b>6.02.02.01 (Anticipazioni a titolo oneroso)</b>								
35804/12	BOC PER RIFACIMENTO TOMBINATUR A FOSSO RUSCHIANO-COLOMBELLA VEDI CAP. 35804/12U	0,00	0,00	0,00	0,00	0,00	0,00	0,00	0,00
Centro Resp.tà 35 Centro Costo 3035	<b>Totale Piano Finanz. Liv.4° 6.02.02.01</b>	<b>0,00</b>	<b>0,00</b>	<b>0,00</b>	<b>0,00</b>	<b>0,00</b>	<b>0,00</b>	<b>0,00</b>	<b>0,00</b>
<b>Piano Finanz. Liv.4°</b>	<b>6.03.01.04 (Accensione mutui e altri finanziamenti a medio lungo termine da Imprese)</b>								
4801/3	MUTUO PER INTERVENTI DI MANUTE NZIONE STRAORDINARIA CIRC.NI E GEST.TECNICA DECENTRAMENTO-VE DI VARI CAP.USCITA-(COMPR.3%+5 %)	13.131,93	0,00	0,00	0,00	0,00	0,00	0,00	0,00
4801/5	MUTUO PER SERVIZIO TERMICO VEDI CAP. 4801/7U (COMP. 5%+3%)	110,58	0,00	0,00	0,00	0,00	0,00	0,00	0,00
4801/7	MUTUO PER INTERVENTI VARI CIRC OSCRIZIONI- VEDI CAP. VARI USC I TA	17.269,82	0,00	0,00	0,00	0,00	0,00	0,00	0,00
4801/9	MUTUO PER INTERVENTI VARI NELL E TREDICI CIRCOSCRIZIONI-VARI CAPITOLI USCITA	39.156,57	0,00	0,00	0,00	0,00	0,00	0,00	0,00
4801/21	MUTUO PER INTERVENTI VARI CIRC OSCRIZIONI VEDI CAP.VARI USC I TA	20.179,21	0,00	0,00	0,00	0,00	0,00	0,00	0,00
25801/56	MUTUO PER N. 1 AUTOVETTURA 4X4 VEDI CAP. 25801/56U	0,00	0,00	0,00	0,00	0,00	0,00	0,00	0,00
35801/75	MUTUO PER TOPPO FONTANELLE-STR ADA INGRESSO VIA SETTEVALLI MA RCIAPIEDI - (COMPRENDE 3% E 5%) VEDI CAP. 35801/54U	0,00	0,00	0,00	0,00	0,00	0,00	0,00	0,00
35801/78	MUTUO PER BITUMATURA STRADE CA POLUOGO E FRAZIONI-VEDI CAP.35 801/62U	17.426,77	0,00	0,00	0,00	0,00	0,00	0,00	0,00
35801/79	MUTUO PER MANUTENZIONE SEDI ST RADALI, INCROCI,OPERE D'ARTE E IDRAULICHE VEDI CAP.35801/63U	2.713,33	0,00	0,00	0,00	0,00	0,00	0,00	0,00
35801/84	MUTUO PER MIGL.DELLA VIAB.DI ACC.OSP.S.MARIA MISERIC.:ALLARG.PONTE SUL TORR.GENNA TRATTO DI STR.TRA IL PONTE E LO SVINC.IMP.PUBB.ILL.- V.CAP.35801/84U	0,00	0,00	0,00	0,00	0,00	0,00	0,00	0,00
35802/38	MUTUO PER PERCORSO PEDONALE ME CCANIZZATO P.LE BELLUCCI C.S O CAVOUR VEDI CAP.35802/38 U	103,19	0,00	0,00	0,00	0,00	0,00	0,00	0,00



## Adeguamento peg 2017 - 2019 Salvaguardia

## ENTRATA

Capitolo	Descrizione	Cassa 2017 Defin	Assestato 2017	Variazioni 2017	Definitivo 2017	Variazioni 2018	Definitivo 2018	Variazioni 2019	Definitivo 2019
35802/39	MUTUO PER STRADA DI ACCESSO AL LA NUOVA CASERMA VIGILI DEL FU OCO COSTRUZIONE PARCHEGGIO VEDI CAP 35802/39 U	15.713,10	0,00	0,00	0,00	0,00	0,00	0,00	0,00
35802/41	MUTUO PER LAVORI MURO DI SOSTE GNO VIALE ROMA-VEDI CAP.35802/ 41 S	8.547,90	0,00	0,00	0,00	0,00	0,00	0,00	0,00
35803/6	MUTUO PER BITUMATURA STRADE CA POLUOGO E FRAZIONI-VEDI CAP. 3 5803/6U	52.807,51	0,00	0,00	0,00	0,00	0,00	0,00	0,00
35803/11	MUTUO PER MANUTENZIONE SEDI ST RADALI, INCROCI, OPERE D'ARTE E IDRAULICHE VEDI CAP. 35803/11U	7.170,49	0,00	0,00	0,00	0,00	0,00	0,00	0,00
35803/30	MUTUO PER ADEGUAMENTO PONTICEL LO EX S.S.PIEVAIOLA IN LOC. CE NTOVA VEDI	0,00	0,00	0,00	0,00	0,00	0,00	0,00	0,00
35803/46	MUTUO PER P.S.GIOVANNI-NUOVA VIABILITA' DI COLLEGAMENTO DI VIA ADRIATICA CON VIA VOLUMNIA E VIA DEI LOGGI ATTRAVERSO IL NUOVO SOTTOPASSO FCU-VEDI CAP. 35803/46U	2.092.952,54	0,00	0,00	0,00	0,00	0,00	0,00	0,00
35803/67	MUTUO PER RIQUALIFICAZIONE INF RASTRUTTURE ZONA INDUSTRIALE S .ANDREA DELLE FRATTE VEDI CAP.35803/67U	0,00	0,00	0,00	0,00	0,00	0,00	0,00	0,00
35803/71	MUTUO PER MARCIAPIEDI VIA COLO MBO E VIA GREGOROVIVUS FERRO DI CAVALLO VEDI CAP.35803/71U	5.766,89	0,00	0,00	0,00	0,00	0,00	0,00	0,00
35803/85	MUTUO PER S.MARTINO IN COLLE-I NTERVENTI STRADALI VEDI CAP. 35803/85U	0,00	0,00	0,00	0,00	0,00	0,00	0,00	0,00
35804/9	MUTUO PER COMPLETAMENTO RIPAVI MENTAZIONE SAN FORTUNATO DELLA COLLINA VEDI CAP. 35804/9U	2.469,60	0,00	0,00	0,00	0,00	0,00	0,00	0,00
35804/23	MUTUO PER MARCIAPIEDI CENTRO S TORICO-VEDI CAP. 35804/23U	512,72	0,00	0,00	0,00	0,00	0,00	0,00	0,00
35804/43	MUTUO PER COMPLETAMENTO SISTEM AZIONE TERRENO E PARCHEGGIO SC UOLA CENERENTE VEDI CAP.35804/43U	799,01	0,00	0,00	0,00	0,00	0,00	0,00	0,00
35804/66	MUTUO PER RIFACIMENTO SCOGLIER A DI PROTEZIONE SPALLA PONTE S UL TEVERE DI PONTE SAN GIOVANN I DANNEGGIATA A SEGUITO ALLUVI ONE DEL 27.11.2005	0,00	0,00	0,00	0,00	0,00	0,00	0,00	0,00
35825	MUTUO BITUMATURA STRADE DETERIORATE E PICCOLI INTERVENTI	15.744,33	0,00	0,00	0,00	0,00	0,00	0,00	0,00
35868/4	MUTUO PER CENTRO STORICO PAV IMENTAZIONE LAPIDEE -VIA APPIA #.200M. E VIA BONTEMPI #.200M. VEDI CAP35821/85U.	42.041,95	0,00	0,00	0,00	0,00	0,00	0,00	0,00
35902	MUTUI GESTIONE RESIDUI	20.614,87	0,00	0,00	0,00	0,00	0,00	0,00	0,00
Centro Resp.tà 35 Centro Costo 3035	<b>Totale Piano Finanz. Liv.4° 6.03.01.04</b>	<b>2.375.232,31</b>	<b>0,00</b>	<b>0,00</b>	<b>0,00</b>	<b>0,00</b>	<b>0,00</b>	<b>0,00</b>	<b>0,00</b>
Centro Resp.tà 35	<b>Totale Centro Costo 3035</b>	<b>4.623.175,81</b>	<b>155.000,00</b>	<b>0,00</b>	<b>155.000,00</b>	<b>0,00</b>	<b>155.000,00</b>	<b>0,00</b>	<b>155.000,00</b>



## Adeguamento peg 2017 - 2019 Salvaguardia

ENTRATA

Capitolo	Descrizione	Cassa 2017 Defin	Assestato 2017	Variazioni 2017	Definitivo 2017	Variazioni 2018	Definitivo 2018	Variazioni 2019	Definitivo 2019
<b>Centro Costo</b>	<b>3835 (FOGNATURE ACQUEDOTTI E DEPURATORI)</b>								
<b>Piano Finanz. Liv.4°</b>	<b>2.01.01.02 (Trasferimenti correnti da Amministrazioni Locali)</b>								
35102	CONTRIBUTO REGIONALE IN CONTO INTERESSI SU MUTUO SISTEMAZIONE IDRICA DI PILA	0,00	0,00	0,00	0,00	0,00	0,00	0,00	0,00
Centro Resp.tà 35 Centro Costo 3835	<b>Totale Piano Finanz. Liv.4° 2.01.01.02</b>	<b>0,00</b>	<b>0,00</b>	<b>0,00</b>	<b>0,00</b>	<b>0,00</b>	<b>0,00</b>	<b>0,00</b>	<b>0,00</b>
<b>Piano Finanz. Liv.4°</b>	<b>3.05.02.03 (Entrate da rimborsi, recuperi e restituzioni di somme non dovute o incassate in eccesso)</b>								
35106	RIMBORSO CANONI CENSI LIVELLI E ATTRAVERSAMENTI DA PARTE DELL'AATO VEDI CAP. 35148/2	0,00	0,00	0,00	0,00	0,00	0,00	0,00	0,00
Centro Resp.tà 35 Centro Costo 3835	<b>Totale Piano Finanz. Liv.4° 3.05.02.03</b>	<b>0,00</b>	<b>0,00</b>	<b>0,00</b>	<b>0,00</b>	<b>0,00</b>	<b>0,00</b>	<b>0,00</b>	<b>0,00</b>
<b>Piano Finanz. Liv.4°</b>	<b>4.02.01.02 (Contributi agli investimenti da Amministrazioni Locali)</b>								
35802/5	CONTRIBUTO REGIONALE PER ACQUEDOTTO S. ENEA (PATTO TERRITORIALE VERDE MEDIA VALLE DEL TEVERE)-VEDI CAP. 35802/5U	0,00	0,00	0,00	0,00	0,00	0,00	0,00	0,00
35802/52	CONTRIBUTO REGIONALE PER SERBATOIO DI MONTE PACCIANO VEDI CAP. 35802/52 U	0,00	0,00	0,00	0,00	0,00	0,00	0,00	0,00
Centro Resp.tà 35 Centro Costo 3835	<b>Totale Piano Finanz. Liv.4° 4.02.01.02</b>	<b>0,00</b>	<b>0,00</b>	<b>0,00</b>	<b>0,00</b>	<b>0,00</b>	<b>0,00</b>	<b>0,00</b>	<b>0,00</b>
<b>Piano Finanz. Liv.4°</b>	<b>6.01.02.01 (Emissione di titoli obbligazionari a medio-lungo termine in valuta domestica)</b>								
35802/17	B.O.C. PER RAMAZZANO-BOSCO FOG NATURA VEDI CAP.35801/27U (COMPRENDE 3%+5%)	180,13	0,00	0,00	0,00	0,00	0,00	0,00	0,00
35802/18	B.O.C. PER MONTEBELLO-PROLUNGA MENTO COLLETTORE FOGNARIO-VEDI CAP.35801/29 U (COMPRENDE 3%)	0,00	0,00	0,00	0,00	0,00	0,00	0,00	0,00
35802/19	B.O.C. PER PANTANO SOSTITUZION E CONDOTTE IDRICHE-VEDI CAP.35 801/31U (COMPRENDE 3%)	23.808,68	0,00	0,00	0,00	0,00	0,00	0,00	0,00
35802/56	B.O.C. PER MANUT. STRAORD. COL LETTORI FOGNARI CITTA' E FRAZIONI-VEDI CAP. 35801/35U	1.490,18	0,00	0,00	0,00	0,00	0,00	0,00	0,00
35802/57	B.O.C. PER FOGNATURA PIAGGIA DI FERRO DI CAVALLO VEDI CAP. 35802/15U	0,00	0,00	0,00	0,00	0,00	0,00	0,00	0,00
35802/72	B.O.C. PER LAVORI RIFORNIMENTO ABITAZIONI ZONA COMPRESSO VOC. BELVEDERE-VEDI CAP. 35802/79 U	0,00	0,00	0,00	0,00	0,00	0,00	0,00	0,00
35802/73	B.O.C. PER SOMMA URGENZA PER RIFACIMENTO DI COLLETTORI FOGNARI VIA PIAGGIA COLOMBATA E BONIFICA VORAGGINE-VEDI CAP. 35802/80U	0,00	0,00	0,00	0,00	0,00	0,00	0,00	0,00
Centro Resp.tà 35 Centro Costo 3835	<b>Totale Piano Finanz. Liv.4° 6.01.02.01</b>	<b>25.478,99</b>	<b>0,00</b>	<b>0,00</b>	<b>0,00</b>	<b>0,00</b>	<b>0,00</b>	<b>0,00</b>	<b>0,00</b>



## Adeguamento peg 2017 - 2019 Salvaguardia

## ENTRATA

Capitolo	Descrizione	Cassa 2017 Defin	Assestato 2017	Variazioni 2017	Definitivo 2017	Variazioni 2018	Definitivo 2018	Variazioni 2019	Definitivo 2019
<b>Piano Finanz. Liv.4°</b>	<b>6.03.01.04 (Accensione mutui e altri finanziamenti a medio lungo termine da Imprese)</b>								
35801/47	MUTUO PER PONTE PATTOLI-CANALI ZZAZIONE FOSSO DEL SOLDATO-VED I CAP.35801/28U- (COMPRENDE 3%+ 5%)	0,00	0,00	0,00	0,00	0,00	0,00	0,00	0,00
35821/1	MUTUO PER FOGNATURE VARIE-VEDI CAP 35821/95 U	4.981,89	0,00	0,00	0,00	0,00	0,00	0,00	0,00
35822	MUTUO PER ACQUEDOTTO MONTEPACCIANO II STRALCIO VEDI CAP.358 21/3 U.	0,00	0,00	0,00	0,00	0,00	0,00	0,00	0,00
35868/9	MUTUO PER ACQUEDOTTI VARI VE DI CAP. 35821/92 U	0,00	0,00	0,00	0,00	0,00	0,00	0,00	0,00
35868/31	MUTUO PER MONTE PACCIANO ACQ UEDOTTO III? IV? STRALCIO VE DI CAP.35802/22U	0,00	0,00	0,00	0,00	0,00	0,00	0,00	0,00
35912	MUTUI GESTIONE RESIDUI	20.696,62	0,00	0,00	0,00	0,00	0,00	0,00	0,00
Centro Resp.tà 35 Centro Costo 3835	<b>Totale Piano Finanz. Liv.4° 6.03.01.04</b>	<b>25.678,51</b>	<b>0,00</b>	<b>0,00</b>	<b>0,00</b>	<b>0,00</b>	<b>0,00</b>	<b>0,00</b>	<b>0,00</b>
Centro Resp.tà 35	<b>Totale Centro Costo 3835</b>	<b>51.157,50</b>	<b>0,00</b>	<b>0,00</b>	<b>0,00</b>	<b>0,00</b>	<b>0,00</b>	<b>0,00</b>	<b>0,00</b>
	<b>Totale Centro Resp.tà 35</b>	<b>4.674.333,31</b>	<b>155.000,00</b>	<b>0,00</b>	<b>155.000,00</b>	<b>0,00</b>	<b>155.000,00</b>	<b>0,00</b>	<b>155.000,00</b>





## Adeguamento peg 2017 - 2019 Salvaguardia

## ENTRATA

Capitolo	Descrizione	Cassa 2017 Defin	Assestato 2017	Variazioni 2017	Definitivo 2017	Variazioni 2018	Definitivo 2018	Variazioni 2019	Definitivo 2019
<b>Centro Resp.tà</b>	<b>36 (ENGINEERING BENI CULTURALI E SICUREZZA SUL LAVORO)</b>								
<b>Centro Costo</b>	<b>0836 (UFFICIO TECNICO (SICUREZZA SUL LAVORO))</b>								
<b>Piano Finanz. Liv.4°</b>	<b>4.02.01.02 (Contributi agli investimenti da Amministrazioni Locali)</b>								
36801/6	CONTRIBUTO PROVINCIALE PER INTERVENTO ARCO ETRUSCO-VEDI CAP. 36802/44U-	0,00	0,00	0,00	0,00	0,00	0,00	0,00	0,00
36801/55	CONTRIBUTO REGIONALE POR FESR 2007-2013 BANDO TAC2 INTERVENTO PER IL CONSOLIDAMENTO E IL RESTAURO CONSERVATIVO DELLA PORTA DEL BULAGAIO-VEDI CAP. 36801/55U	0,00	0,00	0,00	0,00	0,00	0,00	0,00	0,00
36802/19	CONTRIBUTO REGIONALE (PUC2) PER RESTAURO FONTANA DI S.ERCOLANO VEDI CAP.36802/19U	0,00	0,00	0,00	0,00	0,00	0,00	0,00	0,00
Centro Resp.tà 36 Centro Costo 0836	<b>Totale Piano Finanz. Liv.4° 4.02.01.02</b>	<b>0,00</b>	<b>0,00</b>	<b>0,00</b>	<b>0,00</b>	<b>0,00</b>	<b>0,00</b>	<b>0,00</b>	<b>0,00</b>
<b>Piano Finanz. Liv.4°</b>	<b>4.02.05.03 (Fondo europeo di sviluppo regionale (FESR))</b>								
36801/4	CONTRIBUTO COMUNITA' EUROPEA POR FESR 2007-2013 BANDO TAC2 INTERVENTO PER IL CONSOLIDAMENTO E IL RESTAURO CONSERVATIVO DELLA PORTA DEL BULAGAIO-VEDI CAP. 36801/55U	0,00	0,00	0,00	0,00	0,00	0,00	0,00	0,00
Centro Resp.tà 36 Centro Costo 0836	<b>Totale Piano Finanz. Liv.4° 4.02.05.03</b>	<b>0,00</b>	<b>0,00</b>	<b>0,00</b>	<b>0,00</b>	<b>0,00</b>	<b>0,00</b>	<b>0,00</b>	<b>0,00</b>
<b>Piano Finanz. Liv.4°</b>	<b>4.02.05.99 (Altri contributi agli investimenti dall'Unione Europea)</b>								
36801/2	FONDI EUROPEI PER STUDI PREL.E INTERV. PER LA MESSA IN SICUREZZA SUCCESSIVE ATT.PROG.PER IL REC.FUNZ. DEL COMP.TORRE DI PRETOLA E ANNESSO MULINO-VEDI CAP.36801/2U-36802/45U	0,00	0,00	0,00	0,00	0,00	0,00	0,00	0,00
Centro Resp.tà 36 Centro Costo 0836	<b>Totale Piano Finanz. Liv.4° 4.02.05.99</b>	<b>0,00</b>	<b>0,00</b>	<b>0,00</b>	<b>0,00</b>	<b>0,00</b>	<b>0,00</b>	<b>0,00</b>	<b>0,00</b>
<b>Piano Finanz. Liv.4°</b>	<b>6.01.02.01 (Emissione di titoli obbligazionari a medio-lungo termine in valuta domestica)</b>								
36801/15	BOC PER RISTR.SPAZI DI PROPR.C OMUNALE ADIACENTI ALLA SEDE "I NFORMAGIOVANI" PER GLI ISTITUE NDI UFFICI DEL LAVORO E DI CIT TADINANZA-V.CAP.36801/15U	11.734,66	0,00	0,00	0,00	0,00	0,00	0,00	0,00
36801/17	BOC PER RESTAURO MURA URBICHE NEDIOEVALI(II STRALCIO FUNZION ALE) VEDI CAP. 36801/17U	3.480,10	0,00	0,00	0,00	0,00	0,00	0,00	0,00
36801/30	BOC PER COMPLETAMENTO SIST.EST ERNE UFFICI CIRCOSCRIZIONE VI ANNESSO OSTELLO GIOVENTU' VEDI CAP. 36801/30U	1.174,19	0,00	0,00	0,00	0,00	0,00	0,00	0,00
36801/31	BOC PER MANUT.DELLA SEDE CIRC. LE DI S.SISTO(DRENAGGIO PER DE UMIDIFICAZIONE PIANO SEMINTERR ATO)VEDI CAP. 36801/31U	8.928,33	0,00	0,00	0,00	0,00	0,00	0,00	0,00



## Adeguamento peg 2017 - 2019 Salvaguardia

ENTRATA

Capitolo	Descrizione	Cassa 2017 Defin	Assestato 2017	Variazioni 2017	Definitivo 2017	Variazioni 2018	Definitivo 2018	Variazioni 2019	Definitivo 2019
36801/43	BOC PER II STRALCIO FUNZ.SIST. TURISTICA DI ALCUNI SENT.ZONA M.PACCIANO E PER IL REC.-REST. DI ADIACENTI ANT.MANUF.DI CAPT AMENTO E CONVOGLIAMENTO	0,00	0,00	0,00	0,00	0,00	0,00	0,00	0,00
36801/46	BOC PER ACQUISTO BENI VARI FUN ZIONALITA' UFFICIO-VEDI CAP.36 801/46U	351,42	0,00	0,00	0,00	0,00	0,00	0,00	0,00
36801/59	BOC PER ABB.TO BARRIERE ARCHIT ETTONICHE E DEGUAMENTI NORMALI VI(L.626/94) ED. PUBBLICA VEDI CAP. 36801/59U	6.074,47	0,00	0,00	0,00	0,00	0,00	0,00	0,00
36801/62	BOC PER PREDISPOSIZIONE SEGNALETICA E ACQUISTO CASSETTE DI P RONTO SOCCORSO-L.626/94 VEDI CAP. 36801/62U	0,00	0,00	0,00	0,00	0,00	0,00	0,00	0,00
36801/63	BOC PER REALIZZAZIONE E AMPLIA MENTO DEGLI UFFICI DELLA U.O. CANTIERE A PIAN DI MASSIANO VEDI CAP.36801/63U	16.058,48	0,00	0,00	0,00	0,00	0,00	0,00	0,00
36802/6	BOC PER RISTRUTTURAZIONE IMMOBILE C/O BALDELLI BOMBELLI DA D ESTINARE AD UFFICI VEDI CAP.36802/6U	0,00	0,00	0,00	0,00	0,00	0,00	0,00	0,00
Centro Resp.tà 36 Centro Costo 0836	<b>Totale Piano Finanz. Liv.4° 6.01.02.01</b>	<b>47.801,65</b>	<b>0,00</b>	<b>0,00</b>	<b>0,00</b>	<b>0,00</b>	<b>0,00</b>	<b>0,00</b>	<b>0,00</b>
<b>Piano Finanz. Liv.4°</b>	<b>6.03.01.04 (Accensione mutui e altri finanziamenti a medio lungo termine da Imprese)</b>								
36801/5	MUTUO PER RESTAURO E CONSOLIDA MENTO MURATURE ACQUEDOTTO VIA APPIA.VEDI CAP.36804/59U(COMP.5%+3%)	0,00	0,00	0,00	0,00	0,00	0,00	0,00	0,00
36801/16	MUTUO PER ABBATTIMENTO BARRIER E ARCHITETTONICHE ED ADEGUAMEN TI NORMATIVI L.626/94 ED. PUBBL ICA VEDI CAP.36801/16 U	1.169,00	0,00	0,00	0,00	0,00	0,00	0,00	0,00
36801/34	MUTUO PER ABBATTIMENTO BARRIER E ARCHITETTONICHE REALIZZAZION E PIATTAFORMA ELEVATRICE PALAZ ZO DEI PRIORI-(COMPR.3%+5%)-VE DI CAP. 36805/12U	19.011,71	0,00	0,00	0,00	0,00	0,00	0,00	0,00
36801/52	MUTUO PER ADEGUAMENTO NORMATIV O PALAZZO DEI PRIORI. VEDI CAP. U. 36801/52.	39.353,50	0,00	0,00	0,00	0,00	0,00	0,00	0,00
36801/53	MUTUO PER INTERVENTI DI MANUTE NZIONE STRAORDINARIA PER UFFIC I COMUNALI. VEDI CAP. U. 36801/53.	0,00	0,00	0,00	0,00	0,00	0,00	0,00	0,00
36801/73	MUTUO PER MANUTENZIONE STRAORD INARIA DELLA SEDE DELLA POLIZI A MUNICIPALE VEDI CAP.36801/73/U	0,00	0,00	0,00	0,00	0,00	0,00	0,00	0,00
36801/74	MUTUO PER MANUTENZ. STRAORD. T ORRE CAMPANARIA DI MUGNANO VEDI CAP.36801/74/U	7.441,96	0,00	0,00	0,00	0,00	0,00	0,00	0,00
36802/34	MUTUO PER INTERVENTI DI MANUTE NZIONE STRAORDINARIA PER UFFIC I COMUNALI VEDI CAP. 36802/34U	0,00	0,00	0,00	0,00	0,00	0,00	0,00	0,00
36807/1	MUTUO PER PALAZZO BIANCHI RE STAURO E CONSOLIDAMENTO FACCIA TE VEDI CAP. 36804/27 U	9.416,42	0,00	0,00	0,00	0,00	0,00	0,00	0,00



## Adeguamento peg 2017 - 2019 Salvaguardia

ENTRATA

Capitolo	Descrizione	Cassa 2017 Defin	Assestato 2017	Variazioni 2017	Definitivo 2017	Variazioni 2018	Definitivo 2018	Variazioni 2019	Definitivo 2019
Centro Resp.tà 36 Centro Costo 0836	<b>Totale Piano Finanz. Liv.4° 6.03.01.04</b>	<b>76.392,59</b>	<b>0,00</b>	<b>0,00</b>	<b>0,00</b>	<b>0,00</b>	<b>0,00</b>	<b>0,00</b>	<b>0,00</b>
Centro Resp.tà 36	<b>Totale Centro Costo 0836</b>	<b>124.194,24</b>	<b>0,00</b>	<b>0,00</b>	<b>0,00</b>	<b>0,00</b>	<b>0,00</b>	<b>0,00</b>	<b>0,00</b>
<b>Centro Costo</b>	<b>0936 (OPERE PUBBLICHE)</b>								
<b>Piano Finanz. Liv.4°</b>	<b>4.02.01.01 (Contributi agli investimenti da Amministrazioni Centrali)</b>								
36802/3	CONTRIBUTO MINISTERIALE PER RECUPERO EX SCALO MERCI PER FAB-LAB-PIANO DELLE PERIFERIE-VEDI CAP. 36802/3U	0,00	1.400.000,00	-1.400.000,00	0,00	0,00	0,00	0,00	0,00
36802/5	CONTRIBUTO MINISTERIALE PER RECUPERO EX PORTICO UPIM PER COWORKING-PIANO DELLE PERIFERIE-VEDI CAP. 36802/5U	0,00	0,00	0,00	0,00	0,00	0,00	0,00	0,00
36802/20	CONTRIBUTO MINISTERIALE PER NUOVO EDIFICIO A MADONNA ALTA PER FAMILY HAB-PIANO DELLE PERIFERIE-VEDI CAP. 36802/20U	0,00	1.730.000,00	-1.730.000,00	0,00	0,00	0,00	0,00	0,00
Centro Resp.tà 36 Centro Costo 0936	<b>Totale Piano Finanz. Liv.4° 4.02.01.01</b>	<b>0,00</b>	<b>3.130.000,00</b>	<b>-3.130.000,00</b>	<b>0,00</b>	<b>0,00</b>	<b>0,00</b>	<b>0,00</b>	<b>0,00</b>
<b>Piano Finanz. Liv.4°</b>	<b>4.02.01.02 (Contributi agli investimenti da Amministrazioni Locali)</b>								
64801/7	CONTR. REGIONALE ARCONI DI VIA DELLA RUPE - REALIZZAZIONE NUOVA BIBLIOMEDIATECA DI PERUGIA-VEDI CAP. 64801/7U	3.000.000,00	1.300.000,00	0,00	1.300.000,00	0,00	0,00	0,00	0,00
Centro Resp.tà 36 Centro Costo 0936	<b>Totale Piano Finanz. Liv.4° 4.02.01.02</b>	<b>3.000.000,00</b>	<b>1.300.000,00</b>	<b>0,00</b>	<b>1.300.000,00</b>	<b>0,00</b>	<b>0,00</b>	<b>0,00</b>	<b>0,00</b>
<b>Piano Finanz. Liv.4°</b>	<b>4.02.04.01 (Contributi agli investimenti da Istituzioni Sociali Private)</b>								
36801/26	CONTRIBUTO FONDAZIONE CASSA DI RISP.PER RECUPERO PALAZZINA FONTIVEGGE VEDI CAP U 36801/26	100.000,00	300.000,00	-200.000,00	100.000,00	0,00	0,00	0,00	0,00
36801/40	CONTRIBUTO FONDAZIONE CASSA DI RISP.PER RIQUALIFICAZIONE DI P.ZZA MATTEOTTI 2° STRALCIO VEDI CAP. 36801/40U	0,00	0,00	0,00	0,00	0,00	0,00	0,00	0,00
36802/11	CONTRIBUTO FONDAZIONE CASSA RISP. RESTAURO CONSERVATIVO ARCO AGOSTINO DI DUCCIO-VEDI CAP. 36802/11U	0,00	0,00	0,00	0,00	0,00	0,00	0,00	0,00
36802/25	CONTRIBUTO BANCO DI BERGAMO(FONDO MOBILIARE). RESTAURO CONSERVATIVO ARCO AGOSTINO DI DUCCIO-VEDI CAP. 36801/25U	0,00	0,00	0,00	0,00	0,00	0,00	0,00	0,00
36802/38	CONTRIBUTO FONDAZIONE CASSA DI RISPARMIO PER RECUPERO EX PORTICO UPIM PER COWORKING-PIANO DELLE PERIFERIE-VEDI CAP. 36802/38U	374.000,00	374.000,00	0,00	374.000,00	0,00	0,00	0,00	0,00



## Adeguamento peg 2017 - 2019 Salvaguardia

ENTRATA

Capitolo	Descrizione	Cassa 2017 Defin	Assestato 2017	Variazioni 2017	Definitivo 2017	Variazioni 2018	Definitivo 2018	Variazioni 2019	Definitivo 2019
64801/10	CONTRIBUTO FONDAZIONE CASSA DI RISPARMIO DI PERUGIA PER REALIZ.NUOVA BIBLIOMEDIATECA I PERUGIA-ARCONI DI PIAZZA DELLA RUPE-VEDI CAP. 64801/10U	450.000,00	409.179,53	0,00	409.179,53	0,00	0,00	0,00	0,00
Centro Resp.tà 36 Centro Costo 0936	<b>Totale Piano Finanz. Liv.4° 4.02.04.01</b>	<b>924.000,00</b>	<b>1.083.179,53</b>	<b>-200.000,00</b>	<b>883.179,53</b>	<b>0,00</b>	<b>0,00</b>	<b>0,00</b>	<b>0,00</b>
<b>Piano Finanz. Liv.4°</b>	<b>4.02.05.99 (Altri contributi agli investimenti dall'Unione Europea)</b>								
36802/45	FONDI EUROPEI PER STUDI PREL.E INTERV. PER LA MESSA IN SICUREZZA SUCCESSIVE ATT.PROG.PER IL REC.FUNZ. DEL COMP.TORRE DI PRETOLA E ANNESSO MULINO-VEDI CAP.36802/45U-	0,00	0,00	0,00	0,00	0,00	0,00	0,00	0,00
Centro Resp.tà 36 Centro Costo 0936	<b>Totale Piano Finanz. Liv.4° 4.02.05.99</b>	<b>0,00</b>	<b>0,00</b>	<b>0,00</b>	<b>0,00</b>	<b>0,00</b>	<b>0,00</b>	<b>0,00</b>	<b>0,00</b>
<b>Piano Finanz. Liv.4°</b>	<b>5.04.07.01 (Prelievi da depositi bancari)</b>								
36701	PRELIEVO DA DEPOSITO PER RISTRUTTURAZIONE EX CONVENTO DI S.MARIA DELLA MISERICORDIA AD USO UFFICIO VEDI CAP. 36701	3.997.758,04	0,00	0,00	0,00	0,00	0,00	0,00	0,00
Centro Resp.tà 36 Centro Costo 0936	<b>Totale Piano Finanz. Liv.4° 5.04.07.01</b>	<b>3.997.758,04</b>	<b>0,00</b>	<b>0,00</b>	<b>0,00</b>	<b>0,00</b>	<b>0,00</b>	<b>0,00</b>	<b>0,00</b>
<b>Piano Finanz. Liv.4°</b>	<b>6.03.01.04 (Accensione mutui e altri finanziamenti a medio lungo termine da Imprese)</b>								
36801/47	MUTUO PER RISTRUTTURAZIONE EX CONVENTO DI S.MARIA DELLA MISERICORDIA AD USO UFFICIO VEDI CAP. 36801/47U	0,00	0,00	0,00	0,00	0,00	0,00	0,00	0,00
Centro Resp.tà 36 Centro Costo 0936	<b>Totale Piano Finanz. Liv.4° 6.03.01.04</b>	<b>0,00</b>	<b>0,00</b>	<b>0,00</b>	<b>0,00</b>	<b>0,00</b>	<b>0,00</b>	<b>0,00</b>	<b>0,00</b>
Centro Resp.tà 36	<b>Totale Centro Costo 0936</b>	<b>7.921.758,04</b>	<b>5.513.179,53</b>	<b>-3.330.000,00</b>	<b>2.183.179,53</b>	<b>0,00</b>	<b>0,00</b>	<b>0,00</b>	<b>0,00</b>
<b>Centro Costo</b>	<b>1036 (BENI DESTINATI A SERVIZI CULTURALI)</b>								
<b>Piano Finanz. Liv.4°</b>	<b>2.01.03.01 (Sponsorizzazioni da imprese)</b>								
36300	PROVENTI SPONSORIZZAZIONI PRIVATI VEDI CAP. U 36802/49	16.000,00	16.000,00	0,00	16.000,00	0,00	0,00	0,00	0,00
36301	PROVENTI SPONSORIZZAZIONI PRIVATI VEDI CAP. U 58072	0,00	0,00	0,00	0,00	0,00	0,00	0,00	0,00
Centro Resp.tà 36 Centro Costo 1036	<b>Totale Piano Finanz. Liv.4° 2.01.03.01</b>	<b>16.000,00</b>	<b>16.000,00</b>	<b>0,00</b>	<b>16.000,00</b>	<b>0,00</b>	<b>0,00</b>	<b>0,00</b>	<b>0,00</b>
<b>Piano Finanz. Liv.4°</b>	<b>4.02.01.01 (Contributi agli investimenti da Amministrazioni Centrali)</b>								
36802/7	CONTRIBUTO MINISTERO PER PERCORSO PEDONALE MURA ETRUSCHE PELLINI CAMPACCIO-VEDI CAP. 36802/7U	1.500.000,00	1.500.000,00	0,00	1.500.000,00	0,00	0,00	0,00	0,00



## Adeguamento peg 2017 - 2019 Salvaguardia

ENTRATA

Capitolo	Descrizione	Cassa 2017 Defin	Assestato 2017	Variazioni 2017	Definitivo 2017	Variazioni 2018	Definitivo 2018	Variazioni 2019	Definitivo 2019
36802/52	CONTRIBUTO MINISTERO POR-FESR 2014-2020 AZIONE 5.2.1. PER RECUPERO E RIFUNZIONALIZZAZIONE TEATRO TURRENO-VEDI CAP. 36802/40U36802/40-51-52	56.000,00	525.000,00	0,00	525.000,00	0,00	0,00	0,00	0,00
Centro Resp.tà 36 Centro Costo 1036	<b>Totale Piano Finanz. Liv.4° 4.02.01.01</b>	<b>1.556.000,00</b>	<b>2.025.000,00</b>	<b>0,00</b>	<b>2.025.000,00</b>	<b>0,00</b>	<b>0,00</b>	<b>0,00</b>	<b>0,00</b>
<b>Piano Finanz. Liv.4°</b>	<b>4.02.01.02 (Contributi agli investimenti da Amministrazioni Locali)</b>								
36801/19	CONTRIBUTO REGIONALE PER MIGLIORAMENTO VULNERABILITA' SISMICA PALAZZO DI GIUSTIZIA MEDIANTE CONSOLIDAMENTO SALA SALARA-VEDI CAP. 36801/19U	1.290.000,00	1.290.000,00	0,00	1.290.000,00	0,00	0,00	0,00	0,00
36801/54	CONTRIBUTO REGIONALE UMBRIA INTERVENTO DI RESTAURO RISTRETTURAZIONE RIQUALIFICAZIONE FUNZIONALE TEATRO PAVONE-VEDI CAP. 36801/54U	200.000,00	200.000,00	0,00	200.000,00	0,00	0,00	0,00	0,00
36802	CONTR. REGIONE UMBRIA TAC 2 PER INTERVENTO RESTAURO E RIQUALIFICAZIONE FUNZIONALE SPAZI ROCCA PAOLINA VED CAP. 36802E	393.000,00	393.000,00	0,00	393.000,00	0,00	0,00	0,00	0,00
36802/51	CONTRIBUTO REGIONALE POR-FESR 2014-2020 AZIONE 5.2.1. PER RECUPERO E RIFUNZIONALIZZAZIONE TEATRO TURRENO-VEDI CAP. 36802/40U 36802/40-51-52E	10.000,00	225.000,00	0,00	225.000,00	0,00	0,00	0,00	0,00
Centro Resp.tà 36 Centro Costo 1036	<b>Totale Piano Finanz. Liv.4° 4.02.01.02</b>	<b>1.893.000,00</b>	<b>2.108.000,00</b>	<b>0,00</b>	<b>2.108.000,00</b>	<b>0,00</b>	<b>0,00</b>	<b>0,00</b>	<b>0,00</b>
<b>Piano Finanz. Liv.4°</b>	<b>4.02.02.01 (Contributi agli investimenti da Famiglie)</b>								
36801/60	CONTRIBUTO ART BONUS DEI PRIVATI PER INTERVENTI VARI - VEDI CAP. 36802/18U	1.006.000,00	1.006.000,00	0,00	1.006.000,00	0,00	0,00	0,00	0,00
36801/71	CONTRIBUTO ART BONUS DEI PRIVATI PER INTERVENTI VARI-VEDI CAP. 36801/71U	0,00	0,00	0,00	0,00	0,00	0,00	0,00	0,00
36802/18	CONTRIBUTO ART BONUS DEI PRIVATI PER INTERVENTI VARI - VEDI CAP. 36802/18U	0,00	0,00	0,00	0,00	0,00	0,00	0,00	0,00
Centro Resp.tà 36 Centro Costo 1036	<b>Totale Piano Finanz. Liv.4° 4.02.02.01</b>	<b>1.006.000,00</b>	<b>1.006.000,00</b>	<b>0,00</b>	<b>1.006.000,00</b>	<b>0,00</b>	<b>0,00</b>	<b>0,00</b>	<b>0,00</b>
<b>Piano Finanz. Liv.4°</b>	<b>4.02.03.03 (Contributi agli investimenti da altre Imprese)</b>								
36802/44	CONTRIBUTO ART BONUS CUCINELLI PER RESTAURO TRATTI MURA ETRUSCHE LIMITROFI ARCO ETRUSCO-VEDI CAP. 36802/44U	220.000,00	220.000,00	0,00	220.000,00	0,00	220.000,00	0,00	219.000,00
Centro Resp.tà 36 Centro Costo 1036	<b>Totale Piano Finanz. Liv.4° 4.02.03.03</b>	<b>220.000,00</b>	<b>220.000,00</b>	<b>0,00</b>	<b>220.000,00</b>	<b>0,00</b>	<b>220.000,00</b>	<b>0,00</b>	<b>219.000,00</b>
<b>Piano Finanz. Liv.4°</b>	<b>4.02.04.01 (Contributi agli investimenti da Istituzioni Sociali Private)</b>								
36801/61	CONTRIBUTO FONDAZIONE CASSA DI RISPARMIO PER RESTAURO CONSERVATIVO ARCO AGOSTINO DI DUCCIO-VEDI CAP. 36801/60U	0,00	0,00	0,00	0,00	0,00	0,00	0,00	0,00



## Adeguamento peg 2017 - 2019 Salvaguardia

ENTRATA

Capitolo	Descrizione	Cassa 2017 Defin	Assestato 2017	Variazioni 2017	Definitivo 2017	Variazioni 2018	Definitivo 2018	Variazioni 2019	Definitivo 2019
36801/64	CONTRIBUTO BANCO DI BERGAMO(FONDO MOBILIARE). RESTAURO CONSERVATIVO ARCO AGOSTINO DI DUCCIO-VEDI CAP. 36801/64U	0,00	0,00	0,00	0,00	0,00	0,00	0,00	0,00
36801/77	CONTRIBUTO FONDAZIONE CASSA DI RISPARMIO PER INTERVENTO RESTAURO E RISTRUTTURAZIONE E RIQUALIFICAZIONE FUNZIONALE TEATRO PAVONE-VEDI CAP. 36801/77U	547.659,04	500.000,00	0,00	500.000,00	0,00	0,00	0,00	0,00
36801/99	CONTRIBUTO FONDAZIONE CASSA DI RISPARMIO PER INTERVENTO DI RESTAURO E RIQUALIFICAZIONE FUNZIONALE SPAZI ROCCA PAOLINA VEDI CAP. 36801/99U	675.532,16	650.000,00	0,00	650.000,00	0,00	0,00	0,00	0,00
36802/9	CONTRIBUTO FONDAZIONE CASSA DI RISPARMIO PER PERCORSO PEDONALE MURA ETRUSCHE PELLINI CAMPACCIO-VEDI CAP. 36802/9U	130.000,00	130.000,00	0,00	130.000,00	0,00	0,00	0,00	0,00
Centro Resp.tà 36 Centro Costo 1036	<b>Totale Piano Finanz. Liv.4° 4.02.04.01</b>	<b>1.353.191,20</b>	<b>1.280.000,00</b>	<b>0,00</b>	<b>1.280.000,00</b>	<b>0,00</b>	<b>0,00</b>	<b>0,00</b>	<b>0,00</b>
<b>Piano Finanz. Liv.4°</b>	<b>4.02.05.03 (Fondo europeo di sviluppo regionale (FESR))</b>								
36802/40	CONTRIBUTO UNIONE EUROPEA POR-FESR 2014-2020 AZIONE 5.2.1. PER RECUPERO E RIFUNZIONALIZZAZIONE TEATRO TURRENO-VEDI CAP. 36802/40U-36802/51-52E	0,00	750.000,00	0,00	750.000,00	0,00	0,00	0,00	0,00
Centro Resp.tà 36 Centro Costo 1036	<b>Totale Piano Finanz. Liv.4° 4.02.05.03</b>	<b>0,00</b>	<b>750.000,00</b>	<b>0,00</b>	<b>750.000,00</b>	<b>0,00</b>	<b>0,00</b>	<b>0,00</b>	<b>0,00</b>
<b>Piano Finanz. Liv.4°</b>	<b>4.02.05.99 (Altri contributi agli investimenti dall'Unione Europea)</b>								
36801/82	FONDI EUROPEI PER STUDI PRELE INTERV. PER LA MESSA IN SICUREZZA SUCCESSIVE ATT.PROG./APP.PER IL REC.FUNZ. DEL COMP.TORRE DI PRETOLA E ANNESSO MULINO-VEDI	0,00	0,00	0,00	0,00	0,00	0,00	0,00	0,00
Centro Resp.tà 36 Centro Costo 1036	<b>Totale Piano Finanz. Liv.4° 4.02.05.99</b>	<b>0,00</b>	<b>0,00</b>	<b>0,00</b>	<b>0,00</b>	<b>0,00</b>	<b>0,00</b>	<b>0,00</b>	<b>0,00</b>
Centro Resp.tà 36	<b>Totale Centro Costo 1036</b>	<b>6.044.191,20</b>	<b>7.405.000,00</b>	<b>0,00</b>	<b>7.405.000,00</b>	<b>0,00</b>	<b>220.000,00</b>	<b>0,00</b>	<b>219.000,00</b>
<b>Centro Costo</b>	<b>1736 (UFFICI GIUDIZIARI)</b>								
<b>Piano Finanz. Liv.4°</b>	<b>3.05.02.03 (Entrate da rimborsi, recuperi e restituzioni di somme non dovute o incassate in eccesso)</b>								
36006	RIMBORSO DALLO STATO SPESE LOC ALI E MOBILI PER UFFICI GIUDIZIARI.	0,00	0,00	0,00	0,00	0,00	0,00	0,00	0,00
Centro Resp.tà 36 Centro Costo 1736	<b>Totale Piano Finanz. Liv.4° 3.05.02.03</b>	<b>0,00</b>	<b>0,00</b>	<b>0,00</b>	<b>0,00</b>	<b>0,00</b>	<b>0,00</b>	<b>0,00</b>	<b>0,00</b>
<b>Piano Finanz. Liv.4°</b>	<b>4.02.01.01 (Contributi agli investimenti da Amministrazioni Centrali)</b>								



## Adeguamento peg 2017 - 2019 Salvaguardia

ENTRATA

Capitolo	Descrizione	Cassa 2017 Defin	Assestato 2017	Variazioni 2017	Definitivo 2017	Variazioni 2018	Definitivo 2018	Variazioni 2019	Definitivo 2019
36801/12	CONTRIBUTO SOPRINTENDENZA PER MIGLIORAMENTO VULNERABILITA' SISMICA PALAZZO DI GIUSTIZIA MEDIANTE INTERV. CONS.LOGGIA DEI LANARI-VEDI CAP. 36801/12U	0,00	0,00	0,00	0,00	0,00	0,00	0,00	0,00
36801/32	TRASFERIMENTO DALLO STATO PER LA SICUREZZA DEI DATI C/O UFF.POL.GIUDIZIARIA VIA M.ANGELONI-VEDI CAP. 36801/32U	0,00	0,00	0,00	0,00	0,00	0,00	0,00	0,00
36801/75	CONTRIBUTO MINISTERO GIUSTIZIA PER ACQUISTO E POSA IN OPERA APPARATI SICUREZZA ALL'ACCESSO TRIBUNALE CIVILE-VEDI CAP. 36801/75U	0,00	0,00	0,00	0,00	0,00	0,00	0,00	0,00
Centro Resp.tà 36 Centro Costo 1736	<b>Totale Piano Finanz. Liv.4° 4.02.01.01</b>	<b>0,00</b>	<b>0,00</b>	<b>0,00</b>	<b>0,00</b>	<b>0,00</b>	<b>0,00</b>	<b>0,00</b>	<b>0,00</b>
<b>Piano Finanz. Liv.4°</b>	<b>4.02.01.02 (Contributi agli investimenti da Amministrazioni Locali)</b>								
36801/1	CONTRIBUTO REGIONALE(POR FESR 2007-2013) PER STUDIO VULNERABILITA' SISMICA EDIFICI COMUNALI TIPO STRATEGICO OPCM 3274/03 L. 31/08 DPCM 25/3/2011-VEDI CAP. 36801/1U-36801/3U	0,00	0,00	0,00	0,00	0,00	0,00	0,00	0,00
36801/33	CONTRIBUTO REGIONALE(PER MIGLIORAMENTO VULNERABILITA' SISMICA MEDIANTE CONSOLIDAMENTO MURATURE PERIMETRALI LONGITUDINALI-PALAZZO DI GIUSTIZIA VEDI CAP. 36801/33U	0,00	0,00	0,00	0,00	0,00	0,00	0,00	0,00
36801/36	CONTRIBUTO REGIONALE PER MIGL.VULN.SISM.MED.CONS.SALE GOTICA E SALARA-	480.499,40	480.499,40	0,00	480.499,40	0,00	0,00	0,00	0,00
36801/39	CONTRIBUTO REGIONALE PER MIGLIORAMENTO VULNERABILITA' SISMICA PALAZZO DI GIUSTIZIA DI PROPRIETA' COMUNALE MEDIANTE CONSOLIDAMENTO MURATURE PERIMETRALI LONGITUDINALI-VEDI CAP. 36801/39U	0,00	0,00	0,00	0,00	0,00	0,00	0,00	0,00
Centro Resp.tà 36 Centro Costo 1736	<b>Totale Piano Finanz. Liv.4° 4.02.01.02</b>	<b>480.499,40</b>	<b>480.499,40</b>	<b>0,00</b>	<b>480.499,40</b>	<b>0,00</b>	<b>0,00</b>	<b>0,00</b>	<b>0,00</b>
<b>Piano Finanz. Liv.4°</b>	<b>4.02.03.03 (Contributi agli investimenti da altre Imprese)</b>								
36801/37	CONTRIBUTO DI TERZI PER MIGL.VULN. SISM.PALAZZO DI GIUSTIZIA MED.INT.DI CONS.LOGGIA LANARI-VEDI CAP. 36801/37E	0,00	0,00	0,00	0,00	0,00	0,00	0,00	0,00
36802/16	CONTRIBUTO ORDINE DEGLI AVVOCATI PER MIGLIORAMENTO VULNERABILITA' SISMICA MEDIANTE CONSOLIDAMENTO TAMP. ARCONI ADIACENTE L'ORDINE DELI AVV.-VEDI CAP. 36801/16U	0,00	0,00	0,00	0,00	0,00	0,00	0,00	0,00
Centro Resp.tà 36 Centro Costo 1736	<b>Totale Piano Finanz. Liv.4° 4.02.03.03</b>	<b>0,00</b>	<b>0,00</b>	<b>0,00</b>	<b>0,00</b>	<b>0,00</b>	<b>0,00</b>	<b>0,00</b>	<b>0,00</b>
<b>Piano Finanz. Liv.4°</b>	<b>4.02.04.01 (Contributi agli investimenti da Istituzioni Sociali Private)</b>								



## Adeguamento peg 2017 - 2019 Salvaguardia

## ENTRATA

Capitolo	Descrizione	Cassa 2017 Defin	Assestato 2017	Variazioni 2017	Definitivo 2017	Variazioni 2018	Definitivo 2018	Variazioni 2019	Definitivo 2019
36801/35	CONTRIBUTO FONDAZIONE CASSA DI RISP.PER MIGL.VUL.SISM.MED.CONS.SALE GOTICA E SALARA-VEDI CAP. 36801/35U	250.000,00	0,00	0,00	0,00	0,00	0,00	0,00	0,00
Centro Resp.tà 36 Centro Costo 1736	<b>Totale Piano Finanz. Liv.4° 4.02.04.01</b>	<b>250.000,00</b>	<b>0,00</b>	<b>0,00</b>	<b>0,00</b>	<b>0,00</b>	<b>0,00</b>	<b>0,00</b>	<b>0,00</b>
<b>Piano Finanz. Liv.4°</b>	<b>4.02.05.03 (Fondo europeo di sviluppo regionale (FESR))</b>								
36801/3	CONTRIBUTO UNIONE EUROPEO PR-FESR 2007-2013 PER STUDIO VULNERABILITA' SISMICA EDIFICI COMUNALI TIPO STRATEGICO OPCM 3274/03 L. 31/08 DPCM 25/3/2011-VEDI CAP. 36801/1U	0,00	0,00	0,00	0,00	0,00	0,00	0,00	0,00
Centro Resp.tà 36 Centro Costo 1736	<b>Totale Piano Finanz. Liv.4° 4.02.05.03</b>	<b>0,00</b>	<b>0,00</b>	<b>0,00</b>	<b>0,00</b>	<b>0,00</b>	<b>0,00</b>	<b>0,00</b>	<b>0,00</b>
<b>Piano Finanz. Liv.4°</b>	<b>4.02.05.99 (Altri contributi agli investimenti dall'Unione Europea)</b>								
36802/24	FONDI EUROPEI PER PALAZZO CAPITANO DEL POPOLO CONSOLIDAMENTO E RESTAURO SALA GOTICA E SALARA VEDI CAP.36802/24E	0,00	0,00	0,00	0,00	0,00	0,00	0,00	0,00
Centro Resp.tà 36 Centro Costo 1736	<b>Totale Piano Finanz. Liv.4° 4.02.05.99</b>	<b>0,00</b>	<b>0,00</b>	<b>0,00</b>	<b>0,00</b>	<b>0,00</b>	<b>0,00</b>	<b>0,00</b>	<b>0,00</b>
<b>Piano Finanz. Liv.4°</b>	<b>4.03.01.01 (Trasferimenti in conto capitale per assunzione di debiti dell'amministrazione da parte di Amministrazioni Centrali)</b>								
36802/8	TRASFERIMENTO DALLO STATO PER ADEGUAMENTO NORMATIVO L.626 PALAZZO DI GIUSTIZIA P.ZZA MAT TEOTTI. VEDI CAP.36802/8	0,00	0,00	0,00	0,00	0,00	0,00	0,00	0,00
36802/12	TRASFERIMENTO DALLO STATO PER IMPIANTI ANTINTRUSIONE E TVCC NUOVA SEDE TRIBUNALE PERUGIA S EZ.PENALE VEDI CAP.36802/12 U	0,00	0,00	0,00	0,00	0,00	0,00	0,00	0,00
36802/14	TRASFERIMENTO DALLO STATO PER IMPIANTI ANTINTRUSIONE PALAZZO DI GIUSTIZIA DI PERUGIA. VEDI CAP.36802/14 U	0,00	0,00	0,00	0,00	0,00	0,00	0,00	0,00
Centro Resp.tà 36 Centro Costo 1736	<b>Totale Piano Finanz. Liv.4° 4.03.01.01</b>	<b>0,00</b>	<b>0,00</b>	<b>0,00</b>	<b>0,00</b>	<b>0,00</b>	<b>0,00</b>	<b>0,00</b>	<b>0,00</b>
<b>Piano Finanz. Liv.4°</b>	<b>6.03.01.04 (Accensione mutui e altri finanziamenti a medio lungo termine da Imprese)</b>								
36801/11	MUTUO LEGGE SPECIALE PER RISTRUTTURAZIONE EDIFICIO EX ENEL. VEDI CAP.36804/68 U.	208,08	0,00	0,00	0,00	0,00	0,00	0,00	0,00
36801/14	MUTUO LEGGE SPECIALE PER ARCHI VIO CENTRALIZZATO PALAZZO DI GIUSTIZIA.V.CAP.36804/14U	1.377,99	0,00	0,00	0,00	0,00	0,00	0,00	0,00
36801/48	MUTUO LEGGI SPECIALI PER LAVORI DI COMPLETAMENTO PALAZZO DI GIUSTIZIA-ONERI PER PERIZIA SU PPLETIVA. VEDI CAP. U 36801/48	19.355,88	0,00	0,00	0,00	0,00	0,00	0,00	0,00
36804/53	MUTUO PER RISTRUTTURAZIONE LOCALI EX-ENEL.VEDI CAP.36804/53E	1.973,71	0,00	0,00	0,00	0,00	0,00	0,00	0,00





### Adeguamento peg 2017 - 2019 Salvaguardia

### ENTRATA

Capitolo	Descrizione	Cassa 2017 Defin	Assestato 2017	Variazioni 2017	Definitivo 2017	Variazioni 2018	Definitivo 2018	Variazioni 2019	Definitivo 2019
36902	MUTUI GESTIONE RESIDUI	0,00	0,00	0,00	0,00	0,00	0,00	0,00	0,00
Centro Resp.tà 36 Centro Costo 1736	<b>Totale Piano Finanz. Liv.4° 6.03.01.04</b>	<b>22.915,66</b>	<b>0,00</b>	<b>0,00</b>	<b>0,00</b>	<b>0,00</b>	<b>0,00</b>	<b>0,00</b>	<b>0,00</b>
Centro Resp.tà 36	<b>Totale Centro Costo 1736</b>	<b>753.415,06</b>	<b>480.499,40</b>	<b>0,00</b>	<b>480.499,40</b>	<b>0,00</b>	<b>0,00</b>	<b>0,00</b>	<b>0,00</b>
	<b>Totale Centro Resp.tà 36</b>	<b>14.843.558,54</b>	<b>13.398.678,93</b>	<b>-3.330.000,00</b>	<b>10.068.678,93</b>	<b>0,00</b>	<b>220.000,00</b>	<b>0,00</b>	<b>219.000,00</b>



### Adeguamento peg 2017 - 2019 Salvaguardia

### ENTRATA

Capitolo	Descrizione	Cassa 2017 Defin	Assestato 2017	Variazioni 2017	Definitivo 2017	Variazioni 2018	Definitivo 2018	Variazioni 2019	Definitivo 2019
Centro Resp.tà	<b>37 (SERV.PROGETTAZ.ESECUTIVA)</b>								
Centro Costo	<b>0837 (SERV. PROGETTAZIONE ESECUTIVA)</b>								
Piano Finanz. Liv.4°	<b>3.05.02.01 (Rimborsi ricevuti per spese di personale (comando, distacco, fuori ruolo, convenzioni, ecc&amp;))</b>								
37001	CONTABILIZZAZIONE INCENTIVI OP ERE PUBBLICHE VEDI CAP. 37001/ 28-U	0,00	0,00	0,00	0,00	0,00	0,00	0,00	0,00
Centro Resp.tà 37 Centro Costo 0837	<b>Totale Piano Finanz. Liv.4° 3.05.02.01</b>	<b>0,00</b>	<b>0,00</b>	<b>0,00</b>	<b>0,00</b>	<b>0,00</b>	<b>0,00</b>	<b>0,00</b>	<b>0,00</b>
Centro Resp.tà 37	<b>Totale Centro Costo 0837</b>	<b>0,00</b>	<b>0,00</b>	<b>0,00</b>	<b>0,00</b>	<b>0,00</b>	<b>0,00</b>	<b>0,00</b>	<b>0,00</b>
	<b>Totale Centro Resp.tà 37</b>	<b>0,00</b>	<b>0,00</b>	<b>0,00</b>	<b>0,00</b>	<b>0,00</b>	<b>0,00</b>	<b>0,00</b>	<b>0,00</b>



## Adeguamento peg 2017 - 2019 Salvaguardia

## ENTRATA

Capitolo	Descrizione	Cassa 2017 Defin	Assestato 2017	Variazioni 2017	Definitivo 2017	Variazioni 2018	Definitivo 2018	Variazioni 2019	Definitivo 2019
<b>Centro Resp.tà</b>	<b>38 (URBANISTICA)</b>								
<b>Centro Costo</b>	<b>3338 (PIANIF.URBANISTICA-PIAN.TERRIT)</b>								
<b>Piano Finanz. Liv.4°</b>	<b>3.01.02.01 (Entrate dalla vendita di servizi)</b>								
38001	DIRITTI SEGRETERIA PER RILASCI O DEI CERTIFICATI IN MATERIA U RBANISTICA	21.862,10	20.000,00	0,00	20.000,00	0,00	20.000,00	0,00	20.000,00
38002	DIRITTI DI SEGRETERIA	1.000,00	1.000,00	0,00	1.000,00	0,00	1.000,00	0,00	1.000,00
Centro Resp.tà 38 Centro Costo 3338	<b>Totale Piano Finanz. Liv.4° 3.01.02.01</b>	<b>22.862,10</b>	<b>21.000,00</b>	<b>0,00</b>	<b>21.000,00</b>	<b>0,00</b>	<b>21.000,00</b>	<b>0,00</b>	<b>21.000,00</b>
<b>Piano Finanz. Liv.4°</b>	<b>4.02.02.01 (Contributi agli investimenti da Famiglie)</b>								
38801/3	PROVENTI DERIVANTI DA SOGGETTI ATTUAT.CONV.URB.PER ACQ.AREE E MONETIZ.AREE A STANDARD NON CEDUTE-VEDI VARI CAP.	213.694,48	223.694,48	-10.000,00	213.694,48	0,00	0,00	0,00	0,00
38801/4	PROVENTI.DERIV.DA SOGG.ATT.CONV.URB.PER OP.STRUTT.FUORI COMPARTO	0,00	0,00	0,00	0,00	0,00	941.771,32	0,00	0,00
Centro Resp.tà 38 Centro Costo 3338	<b>Totale Piano Finanz. Liv.4° 4.02.02.01</b>	<b>213.694,48</b>	<b>223.694,48</b>	<b>-10.000,00</b>	<b>213.694,48</b>	<b>0,00</b>	<b>941.771,32</b>	<b>0,00</b>	<b>0,00</b>
<b>Piano Finanz. Liv.4°</b>	<b>4.02.03.03 (Contributi agli investimenti da altre Imprese)</b>								
38801	CONTRIBUTO DA IMPRESE PER ESCUSSIONE FIDEISSIONE SU PIANI ATTUATIVI -VEDI CAP. 38801U	640.441,40	640.441,40	122.443,41	762.884,81	0,00	0,00	0,00	0,00
38801/1	SOMME VERSATE A TITOLO DI INDENNITA' DI ESPROPRIO DA SOGGETTI ATTUATORI DI CONVENZIONI URBANISTICHE-VEDI CAP. 38801/1U	0,00	0,00	0,00	0,00	0,00	0,00	0,00	0,00
38801/6	SOMME VERSATE A TITOLO DI INDENNITA' DI ESPROPRIO DA SOGGETTI ATTUATORI DI CONVENZIONI URBANISTICHE-VEDI CAP. 38801/6U	0,00	0,00	0,00	0,00	0,00	0,00	0,00	0,00
38801/7	PROVENTI CESSIONE AREE PEEP E PIP PER ACQUISTO AREE	0,00	0,00	0,00	0,00	0,00	0,00	0,00	0,00
38801/9	SOMME VERSATE A TITOLO DI INDENNITA' DI ESPROPRIO DA SOGGETTI ATTUATORI DI CONVENZIONI URBANISTICHE-VEDI CAP. 38801/9U	10.000,00	0,00	10.000,00	10.000,00	0,00	0,00	0,00	0,00
Centro Resp.tà 38 Centro Costo 3338	<b>Totale Piano Finanz. Liv.4° 4.02.03.03</b>	<b>650.441,40</b>	<b>640.441,40</b>	<b>132.443,41</b>	<b>772.884,81</b>	<b>0,00</b>	<b>0,00</b>	<b>0,00</b>	<b>0,00</b>
<b>Piano Finanz. Liv.4°</b>	<b>4.04.02.01 (Cessione di Terreni)</b>								
38801/5	SOMME VERSATE DA SOGG.DIV.PER TRASF.DIRITTO DI SUPERF.IN DIRITTO DI PROPRIETA' E RIMOZ. VINCOLO PREZZO MASSIMO DI CESSIONE ART.31 COMMI 48 E 49 BIS L.448/98 -VEDI VARI CAP.	0,00	0,00	0,00	0,00	0,00	0,00	0,00	0,00
Centro Resp.tà 38 Centro Costo 3338	<b>Totale Piano Finanz. Liv.4° 4.04.02.01</b>	<b>0,00</b>	<b>0,00</b>	<b>0,00</b>	<b>0,00</b>	<b>0,00</b>	<b>0,00</b>	<b>0,00</b>	<b>0,00</b>



## Adeguamento peg 2017 - 2019 Salvaguardia

### ENTRATA

Capitolo	Descrizione	Cassa 2017 Defin	Assestato 2017	Variazioni 2017	Definitivo 2017	Variazioni 2018	Definitivo 2018	Variazioni 2019	Definitivo 2019
Centro Resp.tà 38	<b>Totale Centro Costo 3338</b>	<b>886.997,98</b>	<b>885.135,88</b>	<b>122.443,41</b>	<b>1.007.579,29</b>	<b>0,00</b>	<b>962.771,32</b>	<b>0,00</b>	<b>21.000,00</b>
	<b>Totale Centro Resp.tà 38</b>	<b>886.997,98</b>	<b>885.135,88</b>	<b>122.443,41</b>	<b>1.007.579,29</b>	<b>0,00</b>	<b>962.771,32</b>	<b>0,00</b>	<b>21.000,00</b>



## Adeguamento peg 2017 - 2019 Salvaguardia

## ENTRATA

Capitolo	Descrizione	Cassa 2017 Defin	Assestato 2017	Variazioni 2017	Definitivo 2017	Variazioni 2018	Definitivo 2018	Variazioni 2019	Definitivo 2019
<b>Centro Resp.tà</b>	<b>39 (SERVIZI MANUTENTIVI E EDILIZIA RESIDENZIALE PUBBLICA E SOCIALE)</b>								
<b>Centro Costo</b>	<b>3439 (EDILIZIA RESIDENZIALE PUBBLICA E SOCIALE)</b>								
<b>Piano Finanz. Liv.4°</b>	<b>2.01.01.02 (Trasferimenti correnti da Amministrazioni Locali)</b>								
39006	CONTRIBUTO REG.LE PER IL TERRE MOTO A SEGUITO ORDINANZA INAGI BILITA' G.R. N. 49/97. VEDI CAP. U 39058/24	0,00	0,00	0,00	0,00	0,00	0,00	0,00	0,00
39007	CONTRIBUTO REGIONALE PER ABBAT TIMENTO BARRIERE ARCHITETTONIC HE L. 13/89 VEDI CAP. U 39058/ 52	70.000,00	70.000,00	0,00	70.000,00	0,00	70.000,00	0,00	70.000,00
Centro Resp.tà 39 Centro Costo 3439	<b>Totale Piano Finanz. Liv.4° 2.01.01.02</b>	<b>70.000,00</b>	<b>70.000,00</b>	<b>0,00</b>	<b>70.000,00</b>	<b>0,00</b>	<b>70.000,00</b>	<b>0,00</b>	<b>70.000,00</b>
<b>Piano Finanz. Liv.4°</b>	<b>3.01.02.01 (Entrate dalla vendita di servizi)</b>								
39002	DIRITTI DI SEGRETERIA	0,00	0,00	0,00	0,00	0,00	0,00	0,00	0,00
Centro Resp.tà 39 Centro Costo 3439	<b>Totale Piano Finanz. Liv.4° 3.01.02.01</b>	<b>0,00</b>	<b>0,00</b>	<b>0,00</b>	<b>0,00</b>	<b>0,00</b>	<b>0,00</b>	<b>0,00</b>	<b>0,00</b>
<b>Piano Finanz. Liv.4°</b>	<b>3.01.03.01 (Canoni e concessioni e diritti reali di godimento)</b>								
39005	PROVENTO DIRITTO DI SUPERFICIE CONCESSIONE A SIPA PER LA REAL IZZAZIONE PARCHEGGIO P.U.C. DI VIA BIRAGO	0,00	0,00	0,00	0,00	0,00	0,00	0,00	0,00
Centro Resp.tà 39 Centro Costo 3439	<b>Totale Piano Finanz. Liv.4° 3.01.03.01</b>	<b>0,00</b>	<b>0,00</b>	<b>0,00</b>	<b>0,00</b>	<b>0,00</b>	<b>0,00</b>	<b>0,00</b>	<b>0,00</b>
<b>Piano Finanz. Liv.4°</b>	<b>3.01.03.02 (Fitti, noleggi e locazioni)</b>								
39008	FITTI FABBRICATI ABITAZIONI IN CONVENZIONE ALL'ATER. CONTABILI IZZAZIONE	3.371.018,00	650.154,76	0,00	650.154,76	0,00	650.154,76	0,00	650.154,76
39008/1	FITTI FABBRICATI ABITAZIONI IN CONVENZIONE ALL'ATER. VEDI CAP. U. 39801/71	80.000,00	80.000,00	0,00	80.000,00	0,00	80.000,00	0,00	80.000,00
Centro Resp.tà 39 Centro Costo 3439	<b>Totale Piano Finanz. Liv.4° 3.01.03.02</b>	<b>3.451.018,00</b>	<b>730.154,76</b>	<b>0,00</b>	<b>730.154,76</b>	<b>0,00</b>	<b>730.154,76</b>	<b>0,00</b>	<b>730.154,76</b>
<b>Piano Finanz. Liv.4°</b>	<b>3.05.99.99 (Altre entrate correnti n.a.c.)</b>								
39001	INTROITI DA SOGGETTI DIVERSI PER COLLABORAZIONE VENDITA ALLOGGI ERP VEDI CAP.39027/14U	50.000,00	50.000,00	0,00	50.000,00	0,00	30.000,00	0,00	30.000,00
Centro Resp.tà 39 Centro Costo 3439	<b>Totale Piano Finanz. Liv.4° 3.05.99.99</b>	<b>50.000,00</b>	<b>50.000,00</b>	<b>0,00</b>	<b>50.000,00</b>	<b>0,00</b>	<b>30.000,00</b>	<b>0,00</b>	<b>30.000,00</b>
<b>Piano Finanz. Liv.4°</b>	<b>4.02.01.02 (Contributi agli investimenti da Amministrazioni Locali)</b>								



## Adeguamento peg 2017 - 2019 Salvaguardia

ENTRATA

Capitolo	Descrizione	Cassa 2017 Defin	Assestato 2017	Variazioni 2017	Definitivo 2017	Variazioni 2018	Definitivo 2018	Variazioni 2019	Definitivo 2019
39802/18	CONTRIBUTO REGIONALE L.R. 23/03 PUC 2 L. R. 13/97 DGR 351/08 DGR 1076/09 G.R. 11/13/11/2014 RECUPERO EX CONVENTO DEGLI SCIRI PER LA REAL. DEGLI ALLOGGI IN LOCAZIONE A CANONE CONCORDATO-VEDI CAP. 39802/18U	0,00	0,00	0,00	0,00	0,00	0,00	0,00	0,00
39810/10	CONTR. REG.LE PER OPERE PUBBLICHE RELATIVE AL PUC VIA BIRAGO-VEDI CAP. 39807/8U	0,00	0,00	0,00	0,00	0,00	0,00	0,00	0,00
Centro Resp.tà 39 Centro Costo 3439	<b>Totale Piano Finanz. Liv.4° 4.02.01.02</b>	<b>0,00</b>	<b>0,00</b>	<b>0,00</b>	<b>0,00</b>	<b>0,00</b>	<b>0,00</b>	<b>0,00</b>	<b>0,00</b>
<b>Piano Finanz. Liv.4°</b>	<b>4.02.02.01 (Contributi agli investimenti da Famiglie)</b>								
39802	TRASFERIMENTI DI CAPITALE DI A SSEGNATARI ZONE PIP PER ACQUISITO AREEVEDI CAP.39802/E	0,00	0,00	0,00	0,00	0,00	0,00	0,00	0,00
39803	TRASFERIMENTI DI CAPITALE DA A SSEGNATARI PIP OPERE DI URBANIZZAZIONE PRIMARIA E SECONDARIA VEDI CAP.39803/U	0,00	0,00	0,00	0,00	0,00	0,00	0,00	0,00
39805	TRASFERIMENTI DI CAPITALE DA A SSEGNATARI PEEP PER OPERE DI URBANIZZAZIONE SECONDARIA VEDI CAP.39805/U	0,00	0,00	0,00	0,00	0,00	0,00	0,00	0,00
39807	TRASFERIMENTI DI CAPITALE DA A SSEGNATARI AREE PEEP QUALE CON GUAGLIO OPERE URBANIZZAZIONE PRIMARIA/ACQUISTO AREE VEDI CAP.39807 U	1.313.009,07	0,00	0,00	0,00	0,00	0,00	0,00	0,00
39810/1	PROVENTI DERIVANTI DA SOGGETTI ATTUATORI CONVENZIONI URBANISTICHE PER OPERE DI URBANIZZAZIONE PRIMARIA VEDI CAP. 39810/1E	0,00	0,00	0,00	0,00	0,00	0,00	0,00	0,00
39810/7	PROVENTI DERIVANTI DA SOGGETTI ATTUATORI CONVENZIONI URBANISTICHE PER OPERE STRUTTURALI FUORI COMPARTO VEDI CAP.39810/7 U	0,00	0,00	0,00	0,00	0,00	0,00	0,00	0,00
Centro Resp.tà 39 Centro Costo 3439	<b>Totale Piano Finanz. Liv.4° 4.02.02.01</b>	<b>1.313.009,07</b>	<b>0,00</b>	<b>0,00</b>	<b>0,00</b>	<b>0,00</b>	<b>0,00</b>	<b>0,00</b>	<b>0,00</b>
<b>Piano Finanz. Liv.4°</b>	<b>4.02.03.03 (Contributi agli investimenti da altre Imprese)</b>								
39801/1	CONTRIBUTO STRAORDINARIO DA IMPRESE SU ZONE AC.FI E AE.R-VEDI CAP.48801/67	0,00	0,00	0,00	0,00	0,00	0,00	0,00	0,00
39801/7	CONTRIBUTOVARI SOGGETTI PER RESTITUZIONE CONTRIBUTO POA A REGIONE UMBRIA-VEDI CAP. 39801/7U	0,00	0,00	0,00	0,00	0,00	0,00	0,00	0,00
39801/10	SOMME VERSATE A TITOLO DI INDENNITA' DI ESPROPRIO DA SOGGETTI ATTUATORI DI CONVENZIONI URBANISTICHE VEDI CAP.39801/10	0,00	0,00	0,00	0,00	0,00	0,00	0,00	0,00
Centro Resp.tà 39 Centro Costo 3439	<b>Totale Piano Finanz. Liv.4° 4.02.03.03</b>	<b>0,00</b>	<b>0,00</b>	<b>0,00</b>	<b>0,00</b>	<b>0,00</b>	<b>0,00</b>	<b>0,00</b>	<b>0,00</b>
<b>Piano Finanz. Liv.4°</b>	<b>4.03.11.01 (Altri trasferimenti in conto capitale da Famiglie)</b>								



## Adeguamento peg 2017 - 2019 Salvaguardia

ENTRATA

Capitolo	Descrizione	Cassa 2017 Defin	Assestato 2017	Variazioni 2017	Definitivo 2017	Variazioni 2018	Definitivo 2018	Variazioni 2019	Definitivo 2019
39810/2	PROVENTI DERIVANTI DA SOGGETTI ATTUATORI CONVENZIONI URBANISTICHE PER OPERE URBANIZZAZIONE E SECONDARIA-VEDI CAP.39810/2U -	0,00	0,00	0,00	0,00	0,00	0,00	0,00	0,00
Centro Resp.tà 39 Centro Costo 3439	<b>Totale Piano Finanz. Liv.4° 4.03.11.01</b>	<b>0,00</b>	<b>0,00</b>	<b>0,00</b>	<b>0,00</b>	<b>0,00</b>	<b>0,00</b>	<b>0,00</b>	<b>0,00</b>
<b>Piano Finanz. Liv.4°</b>	<b>4.04.01.08 (Alienazione di Beni immobili)</b>								
39813	VENDITA ALLOGGI DI EDILIZIA RESIDENZIALE PUBBLICA -	423.710,00	423.710,00	0,00	423.710,00	0,00	0,00	0,00	0,00
Centro Resp.tà 39 Centro Costo 3439	<b>Totale Piano Finanz. Liv.4° 4.04.01.08</b>	<b>423.710,00</b>	<b>423.710,00</b>	<b>0,00</b>	<b>423.710,00</b>	<b>0,00</b>	<b>0,00</b>	<b>0,00</b>	<b>0,00</b>
<b>Piano Finanz. Liv.4°</b>	<b>4.04.02.01 (Cessione di Terreni)</b>								
39801	TRASFERIMENTI DI CAPITALE DA A SSEGNATARI ZONE PEEP PER ACQUISTO AREE VEDI CAP.39801/U.	0,00	0,00	0,00	0,00	0,00	0,00	0,00	0,00
39810/9	SOMME VERSATE DA SOGG.DIVERSI PER TRASF. DIRITTO DI SUPERFICIE IN DIR.DI PROPRIETÀ RIM.VINC.PREZZO MASSIMO DI CESS.ART.31C.48-49 BIS L. 448/98'-VEDI CAP.49802/6U	0,00	0,00	0,00	0,00	0,00	0,00	0,00	0,00
Centro Resp.tà 39 Centro Costo 3439	<b>Totale Piano Finanz. Liv.4° 4.04.02.01</b>	<b>0,00</b>	<b>0,00</b>	<b>0,00</b>	<b>0,00</b>	<b>0,00</b>	<b>0,00</b>	<b>0,00</b>	<b>0,00</b>
<b>Piano Finanz. Liv.4°</b>	<b>6.03.01.04 (Accensione mutui e altri finanziamenti a medio lungo termine da Imprese)</b>								
39810	MUTUO PER SISTEMAZIONE STRADA PRG-CASTEL DEL PIANO VEDI CAP. 39807/3*	0,00	0,00	0,00	0,00	0,00	0,00	0,00	0,00
Centro Resp.tà 39 Centro Costo 3439	<b>Totale Piano Finanz. Liv.4° 6.03.01.04</b>	<b>0,00</b>	<b>0,00</b>	<b>0,00</b>	<b>0,00</b>	<b>0,00</b>	<b>0,00</b>	<b>0,00</b>	<b>0,00</b>
Centro Resp.tà 39	<b>Totale Centro Costo 3439</b>	<b>5.307.737,07</b>	<b>1.273.864,76</b>	<b>0,00</b>	<b>1.273.864,76</b>	<b>0,00</b>	<b>830.154,76</b>	<b>0,00</b>	<b>830.154,76</b>
	<b>Totale Centro Resp.tà 39</b>	<b>5.307.737,07</b>	<b>1.273.864,76</b>	<b>0,00</b>	<b>1.273.864,76</b>	<b>0,00</b>	<b>830.154,76</b>	<b>0,00</b>	<b>830.154,76</b>



## Adeguamento peg 2017 - 2019 Salvaguardia

## ENTRATA

Capitolo	Descrizione	Cassa 2017 Defin	Assestato 2017	Variazioni 2017	Definitivo 2017	Variazioni 2018	Definitivo 2018	Variazioni 2019	Definitivo 2019
<b>Centro Resp.tà</b>	<b>40 (EDILIZIA PRIVATA)</b>								
<b>Centro Costo</b>	<b>3340 (CONCESSIONI EDILIZIE)</b>								
<b>Piano Finanz. Liv.4°</b>	<b>1.01.01.49 (Tasse sulle concessioni comunali)</b>								
40007	PERMESSI A COSTRUIRE	169,92	0,00	0,00	0,00	0,00	0,00	0,00	0,00
Centro Resp.tà 40 Centro Costo 3340	<b>Totale Piano Finanz. Liv.4° 1.01.01.49</b>	<b>169,92</b>	<b>0,00</b>	<b>0,00</b>	<b>0,00</b>	<b>0,00</b>	<b>0,00</b>	<b>0,00</b>	<b>0,00</b>
<b>Piano Finanz. Liv.4°</b>	<b>3.01.02.01 (Entrate dalla vendita di servizi)</b>								
40001	DIRITTI DI PERIZIA E CATASTALI E PROVENTI DA CARTELLE EDILIZI E E DOCUMENTAZIONE ALLEGATA.	11.130,00	10.000,00	0,00	10.000,00	0,00	10.000,00	0,00	10.000,00
40006	DIRITTI DI SEGRETERIA	213.031,07	200.000,00	0,00	200.000,00	0,00	200.000,00	0,00	200.000,00
40006/1	CORRISPETTIVO PER ACCESSO ATTI	15.702,11	13.000,00	0,00	13.000,00	0,00	13.000,00	0,00	13.000,00
Centro Resp.tà 40 Centro Costo 3340	<b>Totale Piano Finanz. Liv.4° 3.01.02.01</b>	<b>239.863,18</b>	<b>223.000,00</b>	<b>0,00</b>	<b>223.000,00</b>	<b>0,00</b>	<b>223.000,00</b>	<b>0,00</b>	<b>223.000,00</b>
<b>Piano Finanz. Liv.4°</b>	<b>3.02.02.01 (Proventi da multe, ammende, sanzioni e oblazioni a carico delle famiglie)</b>								
40002	SANZIONE AMMINISTRATIVA PECUNI ARIA AI SENSI DELL'ART. 143 COMMA 5 LR 1/2015	20.000,00	20.000,00	0,00	20.000,00	0,00	20.000,00	0,00	20.000,00
40004	SANZIONE AMMINISTRATIVA PECUNI ARIA AI SENSI DELL'ART. 29 COM MA 5 LR1 DEL 18/02/2004.	11.500,00	10.000,00	0,00	10.000,00	0,00	10.000,00	0,00	10.000,00
Centro Resp.tà 40 Centro Costo 3340	<b>Totale Piano Finanz. Liv.4° 3.02.02.01</b>	<b>31.500,00</b>	<b>30.000,00</b>	<b>0,00</b>	<b>30.000,00</b>	<b>0,00</b>	<b>30.000,00</b>	<b>0,00</b>	<b>30.000,00</b>
<b>Piano Finanz. Liv.4°</b>	<b>3.02.03.01 (Proventi da multe, ammende, sanzioni e oblazioni a carico delle imprese)</b>								
40003	AMMENDE ED OBLAZIONI AI REGOLAMENTI	205.220,88	200.000,00	0,00	200.000,00	0,00	200.000,00	0,00	200.000,00
Centro Resp.tà 40 Centro Costo 3340	<b>Totale Piano Finanz. Liv.4° 3.02.03.01</b>	<b>205.220,88</b>	<b>200.000,00</b>	<b>0,00</b>	<b>200.000,00</b>	<b>0,00</b>	<b>200.000,00</b>	<b>0,00</b>	<b>200.000,00</b>
<b>Piano Finanz. Liv.4°</b>	<b>3.05.02.03 (Entrate da rimborsi, recuperi e restituzioni di somme non dovute o incassate in eccesso)</b>								
40005	RIMBORSO SPESE DA IMPRESE. VEDI CAP. U 40027/14	1.876,00	1.000,00	0,00	1.000,00	0,00	1.000,00	0,00	1.000,00
Centro Resp.tà 40 Centro Costo 3340	<b>Totale Piano Finanz. Liv.4° 3.05.02.03</b>	<b>1.876,00</b>	<b>1.000,00</b>	<b>0,00</b>	<b>1.000,00</b>	<b>0,00</b>	<b>1.000,00</b>	<b>0,00</b>	<b>1.000,00</b>
<b>Piano Finanz. Liv.4°</b>	<b>4.02.01.02 (Contributi agli investimenti da Amministrazioni Locali)</b>								
64801/14	CONTR.REG. CON DGR DEL 23/12/2013 N. 1578 NELL'AMBITO DEL PAR SSC 2007-2013 PER REAL. CENTRO CONGRESSI E AUDITORIUM COMPLESSO MONUMENTALE SAN FRANCESCO AL PRATO -VEDI CAP. 64801/14U	2.810.000,00	1.810.000,00	0,00	1.810.000,00	0,00	0,00	0,00	0,00





## Adeguamento peg 2017 - 2019 Salvaguardia

## ENTRATA

Capitolo	Descrizione	Cassa 2017 Defin	Assestato 2017	Variazioni 2017	Definitivo 2017	Variazioni 2018	Definitivo 2018	Variazioni 2019	Definitivo 2019
Centro Resp.tà 40 Centro Costo 3340	<b>Totale Piano Finanz. Liv.4° 4.02.01.02</b>	<b>2.810.000,00</b>	<b>1.810.000,00</b>	<b>0,00</b>	<b>1.810.000,00</b>	<b>0,00</b>	<b>0,00</b>	<b>0,00</b>	<b>0,00</b>
<b>Piano Finanz. Liv.4°</b>	<b>4.02.02.01 (Contributi agli investimenti da Famiglie)</b>								
40808	ONERI COMPENSATIVI L.R. 27/2000 ART.61 PER ACQUISIZIONE E SI STEMAZIONE DELLE AREE DA DESTINARE A SPAZI PUBBLICI VEDI CAP .U VARI	0,00	0,00	0,00	0,00	0,00	0,00	0,00	0,00
Centro Resp.tà 40 Centro Costo 3340	<b>Totale Piano Finanz. Liv.4° 4.02.02.01</b>	<b>0,00</b>	<b>0,00</b>	<b>0,00</b>	<b>0,00</b>	<b>0,00</b>	<b>0,00</b>	<b>0,00</b>	<b>0,00</b>
<b>Piano Finanz. Liv.4°</b>	<b>4.02.03.03 (Contributi agli investimenti da altre Imprese)</b>								
40810	PROVENTI RELATIVI ALLA MONETIZZAZIONE DEGLI STANDARD URBANISTICI ART.147 BIS T.U.N.A.	159.621,06	150.000,00	0,00	150.000,00	0,00	150.000,00	0,00	150.000,00
Centro Resp.tà 40 Centro Costo 3340	<b>Totale Piano Finanz. Liv.4° 4.02.03.03</b>	<b>159.621,06</b>	<b>150.000,00</b>	<b>0,00</b>	<b>150.000,00</b>	<b>0,00</b>	<b>150.000,00</b>	<b>0,00</b>	<b>150.000,00</b>
<b>Piano Finanz. Liv.4°</b>	<b>4.05.01.01 (Permessi di costruire)</b>								
40801	PROVENTI DERIVANTI DA CONCESSIONI E SANZIONI L.10/77UTILIZ ZO PER ENTI RELIGIOSI VEDI CAP 40804/2	62.804,31	0,00	0,00	0,00	0,00	0,00	0,00	0,00
40803	PROVENTI LEGGE 10/77 DESTINATI A MANUTENZIONE ORDINARIA. VEDI CAPP. VARI USCITA. PER L.150.000.000 RIMBORSO ONE RI CAP.40084/U	1.533,31	0,00	0,00	0,00	0,00	0,00	0,00	0,00
40805	PROVENTI DERIVANTI DA INDENNITA' RISARCITORIE ART.167 DLGS N .42/2004 PER FINALITA' DI SALV AGUARDIA E RECUPERO AMBIENTALE VEDI CAP. U VARI	4.193,88	0,00	0,00	0,00	0,00	0,00	0,00	0,00
40812	PERMESSI A COSTRUIRE	1.588.238,21	1.500.000,00	236.375,77	1.736.375,77	0,00	1.500.000,00	0,00	1.500.000,00
40813	PERMESSI A COSTRUIRE (CORRENTE)	1.293.524,46	1.000.000,00	263.624,23	1.263.624,23	0,00	1.000.000,00	0,00	1.000.000,00
Centro Resp.tà 40 Centro Costo 3340	<b>Totale Piano Finanz. Liv.4° 4.05.01.01</b>	<b>2.950.294,17</b>	<b>2.500.000,00</b>	<b>500.000,00</b>	<b>3.000.000,00</b>	<b>0,00</b>	<b>2.500.000,00</b>	<b>0,00</b>	<b>2.500.000,00</b>
<b>Piano Finanz. Liv.4°</b>	<b>4.05.04.99 (Altre entrate in conto capitale n.a.c.)</b>								
40802	RIMBORSO A CARICO DEI SOGGETTI CHE HANNO COMMESSO GLI ABUSI EDILIZI VEDI CAP. 40802/U	200.000,00	200.000,00	0,00	200.000,00	0,00	0,00	0,00	0,00
Centro Resp.tà 40 Centro Costo 3340	<b>Totale Piano Finanz. Liv.4° 4.05.04.99</b>	<b>200.000,00</b>	<b>200.000,00</b>	<b>0,00</b>	<b>200.000,00</b>	<b>0,00</b>	<b>0,00</b>	<b>0,00</b>	<b>0,00</b>
<b>Piano Finanz. Liv.4°</b>	<b>9.02.01.02 (Rimborso per acquisto di servizi per conto di terzi)</b>								
5/2	RIMBORSO SPESE PER SERVIZI PER CONTO DI TERZI / SERVIZI OPERE PER CONTO DI PRIVATI VEDI CAP. 5/2 U.	107.229,68	30.000,00	0,00	30.000,00	0,00	30.000,00	0,00	30.000,00



## Adeguamento peg 2017 - 2019 Salvaguardia

### ENTRATA

Capitolo	Descrizione	Cassa 2017 Defin	Assestato 2017	Variazioni 2017	Definitivo 2017	Variazioni 2018	Definitivo 2018	Variazioni 2019	Definitivo 2019
Centro Resp.tà 40 Centro Costo 3340	<b>Totale Piano Finanz. Liv.4° 9.02.01.02</b>	<b>107.229,68</b>	<b>30.000,00</b>	<b>0,00</b>	<b>30.000,00</b>	<b>0,00</b>	<b>30.000,00</b>	<b>0,00</b>	<b>30.000,00</b>
Centro Resp.tà 40	<b>Totale Centro Costo 3340</b>	<b>6.705.774,89</b>	<b>5.144.000,00</b>	<b>500.000,00</b>	<b>5.644.000,00</b>	<b>0,00</b>	<b>3.134.000,00</b>	<b>0,00</b>	<b>3.134.000,00</b>
	<b>Totale Centro Resp.tà 40</b>	<b>6.705.774,89</b>	<b>5.144.000,00</b>	<b>500.000,00</b>	<b>5.644.000,00</b>	<b>0,00</b>	<b>3.134.000,00</b>	<b>0,00</b>	<b>3.134.000,00</b>



## Adeguamento peg 2017 - 2019 Salvaguardia

ENTRATA

Capitolo	Descrizione	Cassa 2017 Defin	Assestato 2017	Variazioni 2017	Definitivo 2017	Variazioni 2018	Definitivo 2018	Variazioni 2019	Definitivo 2019
<b>Centro Resp.tà</b>	<b>41 (MOBILITA')</b>								
<b>Centro Costo</b>	<b>3041 (PIANIF.REGOL.MOBILITA')</b>								
<b>Piano Finanz. Liv.4°</b>	<b>1.01.01.52 (Tassa occupazione spazi e aree pubbliche)</b>								
41004	TOSAP TEMPORANEA VEDI NUOVO CAP. E 6006	0,00	0,00	0,00	0,00	0,00	0,00	0,00	0,00
41018	TOSAP PERMANENTE ( PASSI CARRA BILI) - DAL 2009 CAP 32021 -	0,00	0,00	0,00	0,00	0,00	0,00	0,00	0,00
Centro Resp.tà 41 Centro Costo 3041	<b>Totale Piano Finanz. Liv.4° 1.01.01.52</b>	<b>0,00</b>	<b>0,00</b>	<b>0,00</b>	<b>0,00</b>	<b>0,00</b>	<b>0,00</b>	<b>0,00</b>	<b>0,00</b>
<b>Piano Finanz. Liv.4°</b>	<b>2.01.01.01 (Trasferimenti correnti da Amministrazioni Centrali)</b>								
41015	FINANZIAMENTO DAR PROGETTO INFOCITY. VEDI CAP. U 41033/79	0,00	0,00	0,00	0,00	0,00	0,00	0,00	0,00
41019	FINANZIAMENTO DAR PROGETTO CONCERTO. VEDI CAP. U 41058/66	0,00	0,00	0,00	0,00	0,00	0,00	0,00	0,00
Centro Resp.tà 41 Centro Costo 3041	<b>Totale Piano Finanz. Liv.4° 2.01.01.01</b>	<b>0,00</b>	<b>0,00</b>	<b>0,00</b>	<b>0,00</b>	<b>0,00</b>	<b>0,00</b>	<b>0,00</b>	<b>0,00</b>
<b>Piano Finanz. Liv.4°</b>	<b>2.01.01.02 (Trasferimenti correnti da Amministrazioni Locali)</b>								
41003	CONTRIBUTO REGIONALE IN CONTO INTERESSI SU MUTUO PROGETTO PI U' SICUREZZA FINO AL 2019	126.602,40	42.200,80	0,00	42.200,80	0,00	42.200,80	0,00	42.200,80
Centro Resp.tà 41 Centro Costo 3041	<b>Totale Piano Finanz. Liv.4° 2.01.01.02</b>	<b>126.602,40</b>	<b>42.200,80</b>	<b>0,00</b>	<b>42.200,80</b>	<b>0,00</b>	<b>42.200,80</b>	<b>0,00</b>	<b>42.200,80</b>
<b>Piano Finanz. Liv.4°</b>	<b>2.01.05.01 (Trasferimenti correnti dall'Unione Europea)</b>								
41007	CONTRIBUTO COMUNITA' EUROPEA P ER CIVITAS PLUS. VEDI CAPP. U 41075/46-41001/43-	0,00	0,00	0,00	0,00	0,00	0,00	0,00	0,00
41014	FINANZIAMENTO EUROPEO PROGETTO LIFE. VEDI CAPP. U 41033/46 41058/24	0,00	0,00	0,00	0,00	0,00	0,00	0,00	0,00
41020	FINANZIAMENTO EUROPEO PROGETTO MED. - MOBILITA' IN AREA A DOMANDA DEBOLE	0,00	0,00	0,00	0,00	0,00	0,00	0,00	0,00
Centro Resp.tà 41 Centro Costo 3041	<b>Totale Piano Finanz. Liv.4° 2.01.05.01</b>	<b>0,00</b>	<b>0,00</b>	<b>0,00</b>	<b>0,00</b>	<b>0,00</b>	<b>0,00</b>	<b>0,00</b>	<b>0,00</b>
<b>Piano Finanz. Liv.4°</b>	<b>3.01.03.01 (Canoni e concessioni e diritti reali di godimento)</b>								
41017	CANONE OCCUPAZIONE PERMANENTI DI SUOLO PUBBLICO ( EX CAP. 41 005)	24.278,06	0,00	0,00	0,00	0,00	0,00	0,00	0,00
Centro Resp.tà 41 Centro Costo 3041	<b>Totale Piano Finanz. Liv.4° 3.01.03.01</b>	<b>24.278,06</b>	<b>0,00</b>	<b>0,00</b>	<b>0,00</b>	<b>0,00</b>	<b>0,00</b>	<b>0,00</b>	<b>0,00</b>
<b>Piano Finanz. Liv.4°</b>	<b>3.05.01.01 (Indennizzi di assicurazione contro i danni)</b>								



## Adeguamento peg 2017 - 2019 Salvaguardia

## ENTRATA

Capitolo	Descrizione	Cassa 2017 Defin	Assestato 2017	Variazioni 2017	Definitivo 2017	Variazioni 2018	Definitivo 2018	Variazioni 2019	Definitivo 2019
41011	PROVENTI DIVERSI DERIVANTI DA DANNI CAUSATI AL PATRIMONIO PU BBLICO(SUOLO PUBBLICO)-VEDI CA P.41027/73U. NUOVO CAP. E 6019	0,00	0,00	0,00	0,00	0,00	0,00	0,00	0,00
Centro Resp.tà 41 Centro Costo 3041	<b>Totale Piano Finanz. Liv.4° 3.05.01.01</b>	<b>0,00</b>	<b>0,00</b>	<b>0,00</b>	<b>0,00</b>	<b>0,00</b>	<b>0,00</b>	<b>0,00</b>	<b>0,00</b>
<b>Piano Finanz. Liv.4°</b>	<b>3.05.02.01 (Rimborsi ricevuti per spese di personale (comando, distacco, fuori ruolo, convenzioni, ecc&amp;))</b>								
41008	CONTABILIZZAZIONE INCENTIVI PR OGETTAZIONI LEGGE 109/94 ART. 18 VEDI CAPP. 41001/28 E 41 075/48 U.	0,00	0,00	0,00	0,00	0,00	0,00	0,00	0,00
Centro Resp.tà 41 Centro Costo 3041	<b>Totale Piano Finanz. Liv.4° 3.05.02.01</b>	<b>0,00</b>	<b>0,00</b>	<b>0,00</b>	<b>0,00</b>	<b>0,00</b>	<b>0,00</b>	<b>0,00</b>	<b>0,00</b>
<b>Piano Finanz. Liv.4°</b>	<b>3.05.02.03 (Entrate da rimborsi, recuperi e restituzioni di somme non dovute o incassate in eccesso)</b>								
41002	PROVENTI DIVERSI DERIVANTI DA DANNI CAUSATI AL PATRIMONIO PUBBLICO. (SERVIZIO SEGNALETICA) VEDI CAP. E 6019	0,00	0,00	0,00	0,00	0,00	0,00	0,00	0,00
41006	RIMBORSI PER SPESE SPEDIZIONE CONCESSIONE SUOLO PUBBLICO. VEDI ANCHE NUOVO CAP. E 6020	0,00	0,00	0,00	0,00	0,00	0,00	0,00	0,00
41012	RECUPERO SOMME CARTELLI PASSI CARRABILI DALLA CITTADINANZA. VEDI CAP. U 41013/01	0,00	0,00	0,00	0,00	0,00	0,00	0,00	0,00
Centro Resp.tà 41 Centro Costo 3041	<b>Totale Piano Finanz. Liv.4° 3.05.02.03</b>	<b>0,00</b>	<b>0,00</b>	<b>0,00</b>	<b>0,00</b>	<b>0,00</b>	<b>0,00</b>	<b>0,00</b>	<b>0,00</b>
<b>Piano Finanz. Liv.4°</b>	<b>4.02.01.01 (Contributi agli investimenti da Amministrazioni Centrali)</b>								
41801/23	CONTR. DAR-PROGETTO INFOCITY-VEDI CAP. 41801/23U	34.015,44	0,00	0,00	0,00	0,00	0,00	0,00	0,00
41801/24	CONTR. DAR-PROGETTO CONCERTO-VEDI CAP. 41801/24U	0,00	0,00	0,00	0,00	0,00	0,00	0,00	0,00
41801/81	CONTR.MIN.AMBIENTE PER COMPLET AMENTO OPERE DEL NODO INTERMOD ALE DI FONTIVEGGE-COFINANZIAME NTO-VEDI CAP. 41801/81U	90.869,99	0,00	0,00	0,00	0,00	0,00	0,00	0,00
41801/88	CONTR.MINISTERO SVILUPPO ECONOMICO-PROGETTO PERUGIA/SIRACUSA-PER LA REAL.TRATTO DI STRADA PRG DA VIA MENTANA A STRADA DI PREPO-VEDI CAP. 41801/88U	0,00	0,00	0,00	0,00	0,00	0,00	0,00	0,00
41801/96	CONTR.MIN.(BANDO PER LA RIQUALIFICAZIONE URBANA E SIC.DELLE PERIFERIE) RIQUALIFICAZIONE PARCHEGGIO EX METROPARK-VEDI CAP. 41801/96	0,00	970.000,00	-970.000,00	0,00	0,00	0,00	0,00	0,00
41802/22	CONTR.MIN.(BANDO PER LA RIQUALIFICAZIONE URBANA E SIC.DELLE PERIFERIE) RIQUALIFICAZIONE SOTTOPASSO STAZIONE E NUOVO INGRESSO DA VIA DEL MACELLO-VEDI CAP. 41802/22U	0,00	636.000,00	-636.000,00	0,00	0,00	0,00	0,00	0,00
Centro Resp.tà 41 Centro Costo 3041	<b>Totale Piano Finanz. Liv.4° 4.02.01.01</b>	<b>124.885,43</b>	<b>1.606.000,00</b>	<b>-1.606.000,00</b>	<b>0,00</b>	<b>0,00</b>	<b>0,00</b>	<b>0,00</b>	<b>0,00</b>



## Adeguamento peg 2017 - 2019 Salvaguardia

## ENTRATA

Capitolo	Descrizione	Cassa 2017 Defin	Assestato 2017	Variazioni 2017	Definitivo 2017	Variazioni 2018	Definitivo 2018	Variazioni 2019	Definitivo 2019
<b>Piano Finanz. Liv.4°</b>	<b>4.02.01.02 (Contributi agli investimenti da Amministrazioni Locali)</b>								
41801/2	CONTRIBUTO DELLA REGIONE PER : INTERVENTI DI COMPL. DELL'ACC. PEDONALE DELLA STAZIONE MM DI FONTIVEGGE-VEDI CAP. 41801/2U	0,00	0,00	0,00	0,00	0,00	0,00	0,00	0,00
41801/4	CONTRIBUTO DELLA REGIONE PER REALIZZAZIONE NUOVI ASCENSORI KENNEDY-VEDI CAP. 41801/4U	837.054,84	0,00	0,00	0,00	0,00	0,00	0,00	0,00
41801/9	CONTRIBUTO REGIONALE FAS PER RIQUALIFICAZIONE INFRASTRUTTURALE DELLA ZONA INDUSTRIALE DI S.ANDREA DELLE FRATTE- VEDI CAP. 41801/9U	1.944.080,00	0,00	0,00	0,00	0,00	0,00	0,00	0,00
41801/11	CONTR. REGIONALE G.R. N.170 DEL 18/02/2015 PER INTERVENTI DI BONIFICA IDROGEOLOGICA STRADA S. ANTONIO VEDI CAP.41801/11	354.823,20	0,00	0,00	0,00	0,00	0,00	0,00	0,00
41801/26	CONTR. REGIONALE ATT.OPERE "PIU' SICUREZZA 2" PER INTERVENTI INFRASTRUTTURALI E NON ROTATORIE. BENUCCI/STRADA DEL PIANO- CORCIANESE/TECCHI/QUASIMODO-CORCIANESE /LACUGNANO GIARDINO VEDI CAP.41801/26-27 U	0,00	0,00	0,00	0,00	0,00	0,00	0,00	0,00
41801/27	CONTR. REGIONALE OPERE "PIU' SICUREZZA 2" PER INTERVENTI NON INFRASTRUTTURALI ROTATORIE:VIA BENUCCI-STRADA DEL PIANO- CORCIANESE TECCHI QUASIMODO-CORCIANESE LACUGNANO GIARDINO VEDI CAP. 41801/27U	0,00	0,00	0,00	0,00	0,00	0,00	0,00	0,00
41801/35	CONTRIBUTO REGIONALE PER POTENZIAMENTO TRATTO DI STRADA FOSSO INFERNACCIO DA VIA BORGHETTO DI PREPO ALLO SVIN.DI PERUGIA PREPO-VEDI CAP. 41801/35U	195.000,00	195.000,00	0,00	195.000,00	0,00	0,00	0,00	0,00
41801/41	CONTR. REGIONALE ROTATORIA VIA SETTEVALLI-VIA TUZI(PROGETTO PIU' SICUREZZA 3) VEDI CAP 41801/41U	0,00	0,00	0,00	0,00	0,00	0,00	0,00	0,00
41801/43	CONTR.REGIONE UMBRIA OPERE DI CONSOLIDAMENTO DI VIA RIPA DI MEANA VEDI CAP. 41801/43U	0,00	0,00	0,00	0,00	0,00	0,00	0,00	0,00
41801/52	CONTRIBUTO ATI2 PER LAVORI IDRAULICI IN ZONA VIA CAMPO DI MARTE VIA DEL LAVORO-VEDI CAP. 41801/52U	0,00	0,00	0,00	0,00	0,00	0,00	0,00	0,00
41801/53	CONTRIBUTO DELLA REGIONE LEGGE 46/97 PER LAVORI DI POTENZIAMENTO TRATTO DI STRADA FOSSO INFERNACCIO DA VIA BORGHETTO DI PREPO ALLO SVINCOLO PERUGIA/PREPO VEDI CAP.41801/53 U	0,00	0,00	0,00	0,00	0,00	0,00	0,00	0,00
41801/58	CONTR. REGIONALE ATT.OPERE "PIU' SICUREZZA 2" PER INTERVENTI INFRASTRUTTURALI ROTATORIE: BENUCCI/STRADA DEL PIANO- CORCIANESE/TECCHI/QUASIMODO-CORCIANESE /LACUGNANO GIARDINO VEDI CAP.41801/58 U	133.091,59	133.091,59	0,00	133.091,59	0,00	0,00	0,00	0,00



## Adeguamento peg 2017 - 2019 Salvaguardia

ENTRATA

Capitolo	Descrizione	Cassa 2017 Defin	Assestato 2017	Variazioni 2017	Definitivo 2017	Variazioni 2018	Definitivo 2018	Variazioni 2019	Definitivo 2019
41801/59	CONTR.REGIONE UMBRIA OPERE DI CONSOLIDAMENTO DI VIA RIPA DI MEANA VEDI CAP. 41801/59U	225.456,19	0,00	0,00	0,00	0,00	0,00	0,00	0,00
41801/64	CONTR. REGIONALE PER LA FORMAZIONE DEL PIANO URBANO DELLA MOBILITA'(PUM) VEDI CAP.41801/64U	0,00	0,00	0,00	0,00	0,00	0,00	0,00	0,00
41801/67	CONTRIBUTO REGIONALE PER REALIZZAZIONE DI INTERVENTI SU INFRASTRUTTURE PER LA MODALITA' SCAMBIO AUTOBUS/MINIMETRO' PREVISTI NEL P.U.M. V. CAP.41801/67	0,00	0,00	0,00	0,00	0,00	0,00	0,00	0,00
41801/69	CONTR. REGIONALE PROGETTO "PIU' SICUREZZA " PER ROTATORIA IN LOC. S. SABINA STR. CORCIANESE-STR. LACUGNANO GIARDINO-VEDI CAP. 41801/69U	79.880,64	79.880,64	0,00	79.880,64	0,00	0,00	0,00	0,00
41801/70	CONTR. REGIONALE PER ASSETTO CIRCOLATORIO VIA SETTEVALLI-VIA TUZI(PIU' SICUREZZA 3)-VEDI CAP.41801/70U	137.500,00	137.500,00	0,00	137.500,00	0,00	0,00	0,00	0,00
41801/74	CONTRIBUTO ATI2 PER INTERVENTO DI SISTEMAZIONE FOGNARIA IN VIA CAMPO DI MARTE E VIA DEL LAVORO-VEDI CAP. 41801/74U	208.847,13	208.847,13	0,00	208.847,13	0,00	0,00	0,00	0,00
41801/86	CONTRIBUTO REGIONALE PER CONSOLIDAMENTO FRANA DI CASAGLIA-VEDI CAP. 41801/86U	500.000,00	500.000,00	0,00	500.000,00	0,00	0,00	0,00	0,00
41802/5	CONTRIBUTO DELLA REGIONE PER : ROTATORIA DI VIA FIRENZE-VIA DEL TEMPO LIBERO(FERRO DI CAVALLO)VEDI CAP. 41802/5U	0,00	0,00	0,00	0,00	0,00	0,00	0,00	500.000,00
Centro Resp.tà 41 Centro Costo 3041	<b>Totale Piano Finanz. Liv.4° 4.02.01.02</b>	<b>4.615.733,59</b>	<b>1.254.319,36</b>	<b>0,00</b>	<b>1.254.319,36</b>	<b>0,00</b>	<b>0,00</b>	<b>0,00</b>	<b>500.000,00</b>
<b>Piano Finanz. Liv.4°</b>	<b>4.02.03.03 (Contributi agli investimenti da altre Imprese)</b>								
41801/15	CONTR.PRIVATI(LOTT.SEV-ISOALPI)CAPANNE-STR.URBANIZZAZIONE ESP.AREE-VEDI CAP.	0,00	0,00	0,00	0,00	0,00	0,00	0,00	0,00
41801/25	CONTR. PRIVATI PER ESPROPRIO DI VIA SILVESTRI VEDI CAP. 41801/25U	0,00	0,00	0,00	0,00	0,00	0,00	0,00	0,00
41801/34	CONTR. PRIVATI PER ESPROPRIO DI VIA SORIANO DI ACCESSO AL COMPARTO CE28-VEDI CAP. 41801/34U	0,00	0,00	0,00	0,00	0,00	0,00	0,00	0,00
41801/39	CONTR. PRIVATI PER STR.PRG TRA S.P.SAN VETTURINO E ACFI4 ESPROPRI-VEDI CAP. 41801/39U	0,00	0,00	0,00	0,00	0,00	0,00	0,00	0,00
41801/40	CONTR. PRIVATI PER STR.SAN FAUSTINO ROTATORIA VIA BERLINGUER-VIA DOTTORI-VIA SETTEVALLI-ESPROPRI(CLINICA LIOTTI)-VEDI CAP.41801/40U	0,00	0,00	0,00	0,00	0,00	0,00	0,00	0,00
41801/42	CONTR.PRIVATI(LIDL) PER REALIZZAZIONE STRADA PRG DA VIA MENTANA A STRADA PREPO-VEDI CAP. 41801/42U	250.000,00	250.000,00	0,00	250.000,00	0,00	0,00	0,00	0,00
41801/44	CONTR.PRIVATI(SOGGETTI ATTUATORI COMPARTO CE28) PER ROTATORIA DI VIA SORIANO DI ACCESSO AL COMPARTO CE 28-VEDI CAP. 41801/44U	0,00	0,00	0,00	0,00	0,00	0,00	0,00	0,00



## Adeguamento peg 2017 - 2019 Salvaguardia

## ENTRATA

Capitolo	Descrizione	Cassa 2017 Defin	Assestato 2017	Variazioni 2017	Definitivo 2017	Variazioni 2018	Definitivo 2018	Variazioni 2019	Definitivo 2019
41801/48	CONTR.PRIVATI(SOGGETTI ATTUATORI COMPARTO CE28) CASENUOVE DI PONTE DELLA PIETRA PER ESPROPRI AREE VIA SILVESTRI, DI ACCESSO AL COMPARTO-VEDI CAP. 41801/48U	0,00	0,00	0,00	0,00	0,00	0,00	0,00	0,00
41801/55	CONTRIBUTO DA SOC. SOGU PER LAVORI DI POTENZIAMENTO TRATTO DI STRADA FOSSO INFERNACCIO DA VIA BORGHETTO DI PREPO ALLO SVINCOLO PERUGIA/PREPO. VEDI CAP. 41801/55U	0,00	0,00	0,00	0,00	0,00	0,00	0,00	0,00
41801/61	CONTRIBUTO DA PRIVATI LOTT.PER ESPROPRIO ROTATORIA SETTEVALLI BATTIFOGLIA CE 25-VEDI CAP. 41801/61U	0,00	0,00	0,00	0,00	0,00	0,00	0,00	0,00
41801/62	CONTRIBUTO PROV. DA SOGGETTI ATTUATORI DEL COMPARTO AER1 PER LE PROCEDURE ESPROPRIATIVE VEDI CAP. 41801/62U	6.000,00	6.000,00	0,00	6.000,00	0,00	0,00	0,00	0,00
41801/65	CONTRIBUTI DA PARTE DEI SOGGETTI ATTUATORI DEL COMPARTO ACFI 13 PER LE PROCEDURE ESPROPRIATIVE-VEDI CAP. 41801/65U	60.000,00	60.000,00	0,00	60.000,00	0,00	0,00	0,00	0,00
41801/66	CONTRIBUTO ATTUATORI COMPARTO CE 28 PER GLI ESPROPRI ROTATORIA VIA SORIANO-VEDI CAP. 41801/66U	0,00	0,00	0,00	0,00	0,00	0,00	0,00	0,00
41801/71	CONTRIBUTO DA SOGGETTI ATTUATORI ROTATORIA VIA SORIANO DI ACCESSO AL COMPARTO CE 28-PER ESPROPRI E SPESE TECNICHE-VEDI CAP. 41801/71U	85.000,00	85.000,00	0,00	85.000,00	0,00	0,00	0,00	0,00
41801/75	CONTRIBUTO DA SOGGETTI ATTUATORI ROTATORIA VIA SETTEVALLI-STR. BATTIFOGLIA-ESPROPRI-VEDI CAP. 41801/75U	0,00	0,00	0,00	0,00	0,00	0,00	0,00	0,00
41801/77	CONTRIBUTO DA SOGGETTI ATTUATORI STRADA PRG TRA ROTATORIA BERLINGUER E VIA PENNETTI PENNELLA ESPROPRI VEDI CAP. 41801/75U	0,00	0,00	0,00	0,00	0,00	0,00	0,00	0,00
41801/78	CONTRIBUTO DA SOGGETTI ATTUATORI STRADA PRG COLLEGAMENTO VIA SIMONUCCI BALANZANO ESPROPRI-VEDI CAP. 41801/78U	0,00	0,00	0,00	0,00	0,00	0,00	0,00	0,00
41801/79	CONTRIBUTO DA SOGGETTI ATTUATORI ROTATORIA ALL'INTERSEZIONE TRA VIA BORGHETTO DI PREPO E VIA RUGGIA-(COMPARTO SPR28 EX MATTATOIO) SAGU-ESPROPRI-VEDI CAP. 41801/79U	0,00	0,00	0,00	0,00	0,00	0,00	0,00	0,00
41801/84	CONTRIBUTO DA SOGGETTI ATTUATORI STRADA PRG DI COLLEGAMENTO TRA STRADA RANCO E COMPARTO C3S IN LOC. COLLESTRADA-ESPROPRIO-VEDI CAP. 41801/84U	0,00	0,00	0,00	0,00	0,00	0,00	0,00	0,00
41801/87	SOMME VERSATE A TITOLO DI INDENNITA' DI ESPROPRIO DA DECATHLON PER REALIZZAZIONE NUOVA VIABILITA' TRA VIA CORCIANESENE VIA TRATTATI DI ROMA VEDI CAP.41801/87U	0,00	0,00	0,00	0,00	0,00	0,00	0,00	0,00



## Adeguamento peg 2017 - 2019 Salvaguardia

## ENTRATA

Capitolo	Descrizione	Cassa 2017 Defin	Assestato 2017	Variazioni 2017	Definitivo 2017	Variazioni 2018	Definitivo 2018	Variazioni 2019	Definitivo 2019
41801/95	INCAMERAMENTO DA ASSICURAZIONE DI PARTE DELLA FIDEIUSSIONE A GARANZIA DELLE OPERE DI URBANIZZAZIONE PRIMARIA DEL COMPARTO ACFI 10A IN LOC. PONTE AN GIOVANNI -41801/95U	361.994,60	0,00	0,00	0,00	0,00	0,00	0,00	0,00
41802/8	CONTRIBUTO DA IMPRESE CONSOLIDAMENTO MURO VIALE INDIPENDENZA-VEDI CAP. 41802/8U	670.000,00	670.000,00	0,00	670.000,00	0,00	0,00	0,00	0,00
41802/9	CONTRIBUTO PER INTERVENTI DI RILEVANZA PUBBLICA ESTREMI AL COMPARTO SPR 20 REALIZZAZIONE PERCORSI PEDONALI E CICLOPEDONALI VIA CENTOVA PER LE PROCEDURE ESPROPRIATIVE VEDI CAP. 41802/9U	16.547,50	16.547,50	0,00	16.547,50	0,00	0,00	0,00	0,00
Centro Resp.tà 41 Centro Costo 3041	<b>Totale Piano Finanz. Liv.4° 4.02.03.03</b>	<b>1.449.542,10</b>	<b>1.087.547,50</b>	<b>0,00</b>	<b>1.087.547,50</b>	<b>0,00</b>	<b>0,00</b>	<b>0,00</b>	<b>0,00</b>
<b>Piano Finanz. Liv.4°</b>	<b>4.02.04.01 (Contributi agli investimenti da Istituzioni Sociali Private)</b>								
41801/57	CONTRIBUTO FONDAZIONE CASSA DI RISPARMIO PER INTERVENTO DI RIPAVIMENTAZIONE E SISTEMAZIONE AREA PIAZZA FORTEBRACCIO(PIAZZA GRIMANA)VEDI CAP.	0,00	0,00	0,00	0,00	0,00	0,00	0,00	0,00
Centro Resp.tà 41 Centro Costo 3041	<b>Totale Piano Finanz. Liv.4° 4.02.04.01</b>	<b>0,00</b>	<b>0,00</b>	<b>0,00</b>	<b>0,00</b>	<b>0,00</b>	<b>0,00</b>	<b>0,00</b>	<b>0,00</b>
<b>Piano Finanz. Liv.4°</b>	<b>4.02.05.99 (Altri contributi agli investimenti dall'Unione Europea)</b>								
41801/91	CONTRIBUTO COMUNITA' EUROPEA PROGETTO CIVITAS PLUS VEDI CAP. 41801/91U	0,00	0,00	0,00	0,00	0,00	0,00	0,00	0,00
41801/92	CONTRIBUTO PROGETTO EUROPEO CHUMS-VEDI CAP. 41801/92U	26.483,26	0,00	0,00	0,00	0,00	0,00	0,00	0,00
41803/3	CONTRIBUTO EUROPEO-PROGETTO MED - VEDI CAP. 41803/3U	0,00	0,00	0,00	0,00	0,00	0,00	0,00	0,00
Centro Resp.tà 41 Centro Costo 3041	<b>Totale Piano Finanz. Liv.4° 4.02.05.99</b>	<b>26.483,26</b>	<b>0,00</b>	<b>0,00</b>	<b>0,00</b>	<b>0,00</b>	<b>0,00</b>	<b>0,00</b>	<b>0,00</b>
<b>Piano Finanz. Liv.4°</b>	<b>5.04.07.01 (Prelevi da depositi bancari)</b>								
41701	PRELIEVO DA DEPOSITO PER SCALE MOBILI-VEDI CA. 41701U	0,00	0,00	0,00	0,00	0,00	3.100.000,00	0,00	0,00
Centro Resp.tà 41 Centro Costo 3041	<b>Totale Piano Finanz. Liv.4° 5.04.07.01</b>	<b>0,00</b>	<b>0,00</b>	<b>0,00</b>	<b>0,00</b>	<b>0,00</b>	<b>3.100.000,00</b>	<b>0,00</b>	<b>0,00</b>
<b>Piano Finanz. Liv.4°</b>	<b>6.01.02.01 (Emissione di titoli obbligazionari a medio-lungo termine in valuta domestica)</b>								
41801/19	BOC PER MANUTENZIONE STRAORD. SEGNALETICA VERTICALE E LUMINO SA-VEDI CAP. 41801/19U	55,68	0,00	0,00	0,00	0,00	0,00	0,00	0,00
41801/20	BOC PER ACQUISTO PER MANUTENZI ONE PROGETTO SITU VEDI CAP.41801/20U	110,65	0,00	0,00	0,00	0,00	0,00	0,00	0,00
41801/21	BOC PER MANUTENZIONE STRAORD. SEGNALETICA ORIZZONTALE VEDI CAP. 41801/21U	992,35	0,00	0,00	0,00	0,00	0,00	0,00	0,00





## Adeguamento peg 2017 - 2019 Salvaguardia

ENTRATA

Capitolo	Descrizione	Cassa 2017 Defin	Assestato 2017	Variazioni 2017	Definitivo 2017	Variazioni 2018	Definitivo 2018	Variazioni 2019	Definitivo 2019
41801/28	BOC PER INTERVENTI INFRASTRUTTURALI SULLA SICUREZZA STRADALE VEDI CAP. 41801/28U	4.379,19	0,00	0,00	0,00	0,00	0,00	0,00	0,00
41801/29	BOC PER ACQUISTO ATTREZZATURE E PROC.DI INFORMATIZ.PER INTER V.NON INFRASTRUTTURALI DI SICUREZZA STRADALE-VEDI CAP. 41801 /29U	1.053,58	0,00	0,00	0,00	0,00	0,00	0,00	0,00
41801/30	BOC PER PRESTAZIONI SERVIZI PER INTERVENTI NON INFRASTRUTTURALI DI SICUREZZA STRADALE VEDI CAP. 41801/30U	0,00	0,00	0,00	0,00	0,00	0,00	0,00	0,00
41801/31	BOC PER MANUT.NE STRAORD. SEGNALETICA VERTICALE E LUMINOSA VEDI CAP. 41801/31U	5.525,16	0,00	0,00	0,00	0,00	0,00	0,00	0,00
41801/32	BOC PER ROTATORIA SAN GIOVANNI DEL PANTANO VEDI CAP. 41801/32U	125.000,00	0,00	0,00	0,00	0,00	0,00	0,00	0,00
41801/33	BOC PER MANUT. STRAORD. SEGNALETICA ORIZZONTALE VEDI CAP. 41801/33U	783,07	0,00	0,00	0,00	0,00	0,00	0,00	0,00
41801/36	BOC PER RINNOVO AUTOPARCO-SERVIZIO SEGNALETICA VEDI CAP.41801/36U	3.677,77	0,00	0,00	0,00	0,00	0,00	0,00	0,00
41801/60	BOC PER VIA MARTIRI DEI LAGER: ROTATORIA ED ELIMINAZIONE SEMAFORO VEDI CAP. 41801/60U	8.914,34	0,00	0,00	0,00	0,00	0,00	0,00	0,00
Centro Resp.tà 41 Centro Costo 3041	<b>Totale Piano Finanz. Liv.4° 6.01.02.01</b>	<b>150.491,79</b>	<b>0,00</b>	<b>0,00</b>	<b>0,00</b>	<b>0,00</b>	<b>0,00</b>	<b>0,00</b>	<b>0,00</b>
<b>Piano Finanz. Liv.4°</b>	<b>6.03.01.04 (Accensione mutui e altri finanziamenti a medio lungo termine da Imprese)</b>								
41801/5	MUTUO PER MANUTENZIONE STRAORDINARIA SEGNALETICA VERTICALE E LUMINOSA VEDI CAP.41804/19U	2.423,35	0,00	0,00	0,00	0,00	0,00	0,00	0,00
41801/68	MUTUO PER MANUTENZIONE STRAORDINARIA SEGNALETICA VERTICALE E LUMINOSA VEDI CAP. 41801/68U	15.876,50	0,00	0,00	0,00	0,00	0,00	0,00	0,00
41801/82	MUTUO PER COMPLETAMENTO OPERE DEL NODO INTERMODALE DI FONTIVEGGE QUOTA A CARICO ENTE VEDI CAP.41801/82	10.393,11	0,00	0,00	0,00	0,00	0,00	0,00	0,00
41802	MUTUO PER RESTITUZIONE VITA TECNICA ALLE SCALE MOBILI DI VIA PELLINI-VIA DEI PRIORI- E DEL PARCHEGGIO DI P.ZA PARTIGIANI- VEDI CAP. 41802U	0,00	0,00	0,00	0,00	0,00	3.100.000,00	0,00	0,00
Centro Resp.tà 41 Centro Costo 3041	<b>Totale Piano Finanz. Liv.4° 6.03.01.04</b>	<b>28.692,96</b>	<b>0,00</b>	<b>0,00</b>	<b>0,00</b>	<b>0,00</b>	<b>3.100.000,00</b>	<b>0,00</b>	<b>0,00</b>
Centro Resp.tà 41	<b>Totale Centro Costo 3041</b>	<b>6.546.709,59</b>	<b>3.990.067,66</b>	<b>-1.606.000,00</b>	<b>2.384.067,66</b>	<b>0,00</b>	<b>6.242.200,80</b>	<b>0,00</b>	<b>542.200,80</b>
<b>Centro Costo</b>	<b>3241 (AZIENDE PREPOSTE ALLA MOBILITA)</b>								
<b>Piano Finanz. Liv.4°</b>	<b>2.01.01.01 (Trasferimenti correnti da Amministrazioni Centrali)</b>								
41108	PROGETTO PERUGIA/SIRACUSA - FINANZIAMENTO DA MINISTERO DELLO SVILUPPO ECONOMICO - VEDI CAP. U 41127/59	0,00	0,00	0,00	0,00	0,00	0,00	0,00	0,00



## Adeguamento peg 2017 - 2019 Salvaguardia

## ENTRATA

Capitolo	Descrizione	Cassa 2017 Defin	Assestato 2017	Variazioni 2017	Definitivo 2017	Variazioni 2018	Definitivo 2018	Variazioni 2019	Definitivo 2019
Centro Resp.tà 41 Centro Costo 3241	<b>Totale Piano Finanz. Liv.4° 2.01.01.01</b>	<b>0,00</b>	<b>0,00</b>	<b>0,00</b>	<b>0,00</b>	<b>0,00</b>	<b>0,00</b>	<b>0,00</b>	<b>0,00</b>
<b>Piano Finanz. Liv.4°</b>	<b>2.01.01.02 (Trasferimenti correnti da Amministrazioni Locali)</b>								
41101	CONTRIBUTO FONDO NAZIONALE TRA SPORTI PER COPERTURA 50 % COST O TELEBUS-VEDI CAP. 41127/57	0,00	0,00	0,00	0,00	0,00	0,00	0,00	0,00
41106	CONTRIBUTO F.N.T. PER COPERTURA A TRASPORTO CONVENZIONALE VEDI CAP.41133/3U	0,00	0,00	0,00	0,00	0,00	0,00	0,00	0,00
41107	CONTRIBUTO REGIONALE COFINANZIAMENTO PROGETTO PIU' SICUREZZA 3. VEDI CAP. U 41127/14	0,00	0,00	0,00	0,00	0,00	0,00	0,00	0,00
41111	CONTRIBUTO REGIONALE TRASPORTI VEDI CAP. U. 41129/1	40.000,00	0,00	40.000,00	40.000,00	0,00	0,00	0,00	0,00
41112	CONTRIBUTO PROVINCIALE PER TRASPORTO ALTERNATIVO	23.758,94	23.758,94	0,00	23.758,94	0,00	23.806,46	0,00	23.854,07
41116	CONTRIBUTO REGIONALE PER INTEGRAZIONE TARIFFARIA E GESTIONE MOBILITA' ALTERNATIVA VEDI CAP. U 41133/94	0,00	0,00	0,00	0,00	0,00	0,00	0,00	0,00
41117	CONTRIBUTO PROVINCIALE PER MINIMETRO'. VEDI CAP. U 41133/93	0,00	0,00	0,00	0,00	0,00	0,00	0,00	0,00
Centro Resp.tà 41 Centro Costo 3241	<b>Totale Piano Finanz. Liv.4° 2.01.01.02</b>	<b>63.758,94</b>	<b>23.758,94</b>	<b>40.000,00</b>	<b>63.758,94</b>	<b>0,00</b>	<b>23.806,46</b>	<b>0,00</b>	<b>23.854,07</b>
<b>Piano Finanz. Liv.4°</b>	<b>2.01.05.01 (Trasferimenti correnti dall'Unione Europea)</b>								
41110	CONTRIBUTO PROGETTO EUROPEO CHUMS - PROMOZIONE CAR POOLING. VEDI CAP. U 41127/38	56.937,36	0,00	42.733,19	42.733,19	0,00	0,00	0,00	0,00
Centro Resp.tà 41 Centro Costo 3241	<b>Totale Piano Finanz. Liv.4° 2.01.05.01</b>	<b>56.937,36</b>	<b>0,00</b>	<b>42.733,19</b>	<b>42.733,19</b>	<b>0,00</b>	<b>0,00</b>	<b>0,00</b>	<b>0,00</b>
<b>Piano Finanz. Liv.4°</b>	<b>3.01.01.01 (Vendita di beni)</b>								
41119	CONTRIBUTO MINISTERO INTERNO IVA TRASPORTI SU CONTRIBUTO REGIONALE VEDI CAP. U 41158/66	0,00	0,00	0,00	0,00	0,00	0,00	0,00	0,00
Centro Resp.tà 41 Centro Costo 3241	<b>Totale Piano Finanz. Liv.4° 3.01.01.01</b>	<b>0,00</b>	<b>0,00</b>	<b>0,00</b>	<b>0,00</b>	<b>0,00</b>	<b>0,00</b>	<b>0,00</b>	<b>0,00</b>
<b>Piano Finanz. Liv.4°</b>	<b>3.01.03.02 (Fitti, noleggi e locazioni)</b>								
41103	CANONE AFFITTO SIPA	503.496,09	300.000,00	0,00	300.000,00	0,00	300.000,00	0,00	300.000,00
41104	CANONE LOCAZIONE APM	301.163,35	102.733,09	0,00	102.733,09	0,00	103.246,76	0,00	103.762,99
41113	CANONI LOCALI COMMERCIALI S.I.P.A.	61.409,44	20.000,00	0,00	20.000,00	0,00	20.000,00	0,00	20.000,00
Centro Resp.tà 41 Centro Costo 3241	<b>Totale Piano Finanz. Liv.4° 3.01.03.02</b>	<b>866.068,88</b>	<b>422.733,09</b>	<b>0,00</b>	<b>422.733,09</b>	<b>0,00</b>	<b>423.246,76</b>	<b>0,00</b>	<b>423.762,99</b>
<b>Piano Finanz. Liv.4°</b>	<b>3.04.03.01 (Entrate derivanti dalla distribuzione di utili e avanzi)</b>								



## Adeguamento peg 2017 - 2019 Salvaguardia

ENTRATA

Capitolo	Descrizione	Cassa 2017 Defin	Assestato 2017	Variazioni 2017	Definitivo 2017	Variazioni 2018	Definitivo 2018	Variazioni 2019	Definitivo 2019
41102	UTILI SIPA ES. PRECEDENTE	0,00	0,00	0,00	0,00	0,00	0,00	0,00	0,00
41109	UTILI APM	0,00	0,00	0,00	0,00	0,00	0,00	0,00	0,00
41114	UTILE MINIMETRO'	219.627,95	120.000,00	99.627,95	219.627,95	0,00	120.000,00	0,00	120.000,00
Centro Resp.tà 41 Centro Costo 3241	<b>Totale Piano Finanz. Liv.4° 3.04.03.01</b>	<b>219.627,95</b>	<b>120.000,00</b>	<b>99.627,95</b>	<b>219.627,95</b>	<b>0,00</b>	<b>120.000,00</b>	<b>0,00</b>	<b>120.000,00</b>
<b>Piano Finanz. Liv.4°</b>	<b>4.02.01.01 (Contributi agli investimenti da Amministrazioni Centrali)</b>								
41801/97	TRASFERIMENTO DELLO STATO PER NODO INTERMODALE DI SAN MARCO-VEDI CAP. 41801/97U	420.466,87	0,00	0,00	0,00	0,00	0,00	0,00	0,00
Centro Resp.tà 41 Centro Costo 3241	<b>Totale Piano Finanz. Liv.4° 4.02.01.01</b>	<b>420.466,87</b>	<b>0,00</b>	<b>0,00</b>	<b>0,00</b>	<b>0,00</b>	<b>0,00</b>	<b>0,00</b>	<b>0,00</b>
<b>Piano Finanz. Liv.4°</b>	<b>6.01.02.01 (Emissione di titoli obbligazionari a medio- lungo termine in valuta domestica)</b>								
41801/37	BOC PER INTERVENTI DI MANUTENZ IONE STRAORD. SCALE MOBILI E A SCENSORI VEDI CAP. 41801/37U	151,00	0,00	0,00	0,00	0,00	0,00	0,00	0,00
Centro Resp.tà 41 Centro Costo 3241	<b>Totale Piano Finanz. Liv.4° 6.01.02.01</b>	<b>151,00</b>	<b>0,00</b>	<b>0,00</b>	<b>0,00</b>	<b>0,00</b>	<b>0,00</b>	<b>0,00</b>	<b>0,00</b>
Centro Resp.tà 41	<b>Totale Centro Costo 3241</b>	<b>1.627.011,00</b>	<b>566.492,03</b>	<b>182.361,14</b>	<b>748.853,17</b>	<b>0,00</b>	<b>567.053,22</b>	<b>0,00</b>	<b>567.617,06</b>
Centro Resp.tà 41	<b>Totale Centro Resp.tà 41</b>	<b>8.173.720,59</b>	<b>4.556.559,69</b>	<b>-1.423.638,86</b>	<b>3.132.920,83</b>	<b>0,00</b>	<b>6.809.254,02</b>	<b>0,00</b>	<b>1.109.817,86</b>



## Adeguamento peg 2017 - 2019 Salvaguardia

## ENTRATA

Capitolo	Descrizione	Cassa 2017 Defin	Assestato 2017	Variazioni 2017	Definitivo 2017	Variazioni 2018	Definitivo 2018	Variazioni 2019	Definitivo 2019
<b>Centro Resp.tà</b>	<b>42 (AMBIENTE/PROTEZ.CIVILE)</b>								
<b>Centro Costo</b>	<b>0273 (AREE VERDI)</b>								
<b>Piano Finanz. Liv.4°</b>	<b>2.01.02.01 (Trasferimenti correnti da famiglie)</b>								
73117	CONTRIBUTI DA PRIVATI PER REALIZZAZIONE LAVORI CIMITERO DEGLI ANIMALI - COLLESTRADA -	0,00	0,00	0,00	0,00	0,00	0,00	0,00	0,00
Centro Resp.tà 42 Centro Costo 0273	<b>Totale Piano Finanz. Liv.4° 2.01.02.01</b>	<b>0,00</b>	<b>0,00</b>	<b>0,00</b>	<b>0,00</b>	<b>0,00</b>	<b>0,00</b>	<b>0,00</b>	<b>0,00</b>
<b>Piano Finanz. Liv.4°</b>	<b>2.01.03.01 (Sponsorizzazioni da imprese)</b>								
73115	CONTRIBUTI DA PRIVATI PER MANUTENZIONE AREE VERDI VEDI CAP. U 73127/77	9.880,00	5.000,00	0,00	5.000,00	0,00	5.000,00	0,00	5.000,00
Centro Resp.tà 42 Centro Costo 0273	<b>Totale Piano Finanz. Liv.4° 2.01.03.01</b>	<b>9.880,00</b>	<b>5.000,00</b>	<b>0,00</b>	<b>5.000,00</b>	<b>0,00</b>	<b>5.000,00</b>	<b>0,00</b>	<b>5.000,00</b>
<b>Piano Finanz. Liv.4°</b>	<b>3.01.03.01 (Canoni e concessioni e diritti reali di godimento)</b>								
73101	CONCESSIONI ARRE VERDI AD ASSOCIAZIONI	20.000,00	20.000,00	0,00	20.000,00	0,00	20.000,00	0,00	20.000,00
73103	INCASSI DA PRIVATI PER AFFIDAMENTO GESTIONE FONTANELLE	0,00	15.000,00	-15.000,00	0,00	-50.000,00	0,00	-50.000,00	0,00
Centro Resp.tà 42 Centro Costo 0273	<b>Totale Piano Finanz. Liv.4° 3.01.03.01</b>	<b>20.000,00</b>	<b>35.000,00</b>	<b>-15.000,00</b>	<b>20.000,00</b>	<b>-50.000,00</b>	<b>20.000,00</b>	<b>-50.000,00</b>	<b>20.000,00</b>
<b>Piano Finanz. Liv.4°</b>	<b>4.02.01.01 (Contributi agli investimenti da Amministrazioni Centrali)</b>								
73802/3	CONTRIBUTO MINISTERO POR FESR 2014-2020 ASSE AZIONE 5.1.1. PER RIQUALIFICAZIONE DELLA PISTA CICLABILE DEL FIUME TEVERE TRATTO VILLA PITIGNANO P.TE SAN GIOVANNI-VEDI CAP. 73802/50U	75.000,00	0,00	75.000,00	75.000,00	600.000,00	600.000,00	325.000,00	325.000,00
Centro Resp.tà 42 Centro Costo 0273	<b>Totale Piano Finanz. Liv.4° 4.02.01.01</b>	<b>75.000,00</b>	<b>0,00</b>	<b>75.000,00</b>	<b>75.000,00</b>	<b>600.000,00</b>	<b>600.000,00</b>	<b>325.000,00</b>	<b>325.000,00</b>
<b>Piano Finanz. Liv.4°</b>	<b>4.02.05.03 (Fondo europeo di sviluppo regionale (FESR))</b>								
73802/50	CONTRIBUTO COMUNITA' EUROPEA POR FESR 2014-2020 ASSE AZIONE 5.1.1. PER RIQUALIFICAZIONE DELLA PISTA CICLABILE DEL FIUME TEVERE TRATTO VILLA PITIGNANO P.TE SAN GIOVANNI-VEDI CAP. 73802/50U	75.000,00	0,00	75.000,00	75.000,00	600.000,00	600.000,00	325.000,00	325.000,00
Centro Resp.tà 42 Centro Costo 0273	<b>Totale Piano Finanz. Liv.4° 4.02.05.03</b>	<b>75.000,00</b>	<b>0,00</b>	<b>75.000,00</b>	<b>75.000,00</b>	<b>600.000,00</b>	<b>600.000,00</b>	<b>325.000,00</b>	<b>325.000,00</b>
Centro Resp.tà 42	<b>Totale Centro Costo 0273</b>	<b>179.880,00</b>	<b>40.000,00</b>	<b>135.000,00</b>	<b>175.000,00</b>	<b>1.150.000,00</b>	<b>1.225.000,00</b>	<b>600.000,00</b>	<b>675.000,00</b>
<b>Centro Costo</b>	<b>3642 (CALAMITA' NATURALI)</b>								
<b>Piano Finanz. Liv.4°</b>	<b>2.01.01.02 (Trasferimenti correnti da Amministrazioni Locali)</b>								



## Adeguamento peg 2017 - 2019 Salvaguardia

## ENTRATA

Capitolo	Descrizione	Cassa 2017 Defin	Assestato 2017	Variazioni 2017	Definitivo 2017	Variazioni 2018	Definitivo 2018	Variazioni 2019	Definitivo 2019
42101	CONTRIBUTO REGIONALE PER REALIZZAZIONE PROGETTI ED INIZIATIVE DI PROTEZIONE CIVILE VEDI CAP. U 42129/51	0,00	0,00	0,00	0,00	0,00	0,00	0,00	0,00
42102	CONTRIBUTO REGIONALE PER ACQUI STO EQUIPAGGIAMENTO PROTEZIONE CIVILE VEDI CAP. U 42113/35	0,00	0,00	0,00	0,00	0,00	0,00	0,00	0,00
42103	CONTRIBUTO REGIONALE FONDO DESTINATO ALLE FINALITA' DI CUI ALLA L.R.3/2013 SISMA 2009 VEDI CAPP. U 42101/2-42101/57-42175/32	15.000,00	15.000,00	0,00	15.000,00	0,00	0,00	0,00	0,00
42108	CONTRIBUTO REGIONALE SISMA 2009 PER AUTONOMA SISTEMAZIONE. VEDI CAP. U 42158/90	0,00	0,00	0,00	0,00	0,00	0,00	0,00	0,00
42109	CONTRIBUTO REGIONALE SISMA 2009 PER AUTONOMA SISTEMAZIONE. VEDI CAP. U 42158/81	24.200,00	9.200,00	15.000,00	24.200,00	10.000,00	10.000,00	10.000,00	10.000,00
42113	CONTRIBUTO REGIONALE POR FESR 2007-2013 CONDIZIONE LIMITE EMERGENZA VEDI CAP. U 42130/91	0,00	0,00	0,00	0,00	0,00	0,00	0,00	0,00
42114	CONTRIBUTO REGIONALE PER DEMOLIZIONE MODULI ABITATIVI SISMA 84 VEDI CAP 42127/50 E	0,00	0,00	0,00	0,00	0,00	0,00	0,00	0,00
42115	CONTRIBUTO REGIONALE PER COPER TURA SPESE ESERCITAZIONE PROTE ZIONE CIVILE. VEDI CAP. U 42127/14	0,00	0,00	0,00	0,00	0,00	0,00	0,00	0,00
42116	CONTRIBUTO REGIONALE PER FRANE E DISSESTI SEDE STRADALE VIALE S. ANTONIO VEDI CAP. U. 42129/45	82.741,05	0,00	0,00	0,00	0,00	0,00	0,00	0,00
Centro Resp.tà 42 Centro Costo 3642	<b>Totale Piano Finanz. Liv.4° 2.01.01.02</b>	<b>121.941,05</b>	<b>24.200,00</b>	<b>15.000,00</b>	<b>39.200,00</b>	<b>10.000,00</b>	<b>10.000,00</b>	<b>10.000,00</b>	<b>10.000,00</b>
<b>Piano Finanz. Liv.4°</b>	<b>2.01.05.01 (Trasferimenti correnti dall'Unione Europea)</b>								
42110	CONTRIBUTO COMUNITA' ERUOPEA POR FESR 2007-2013 CONDIZIONE LIMITE EMERGENZA VEDI CAP. U 42130/02	0,00	0,00	0,00	0,00	0,00	0,00	0,00	0,00
Centro Resp.tà 42 Centro Costo 3642	<b>Totale Piano Finanz. Liv.4° 2.01.05.01</b>	<b>0,00</b>	<b>0,00</b>	<b>0,00</b>	<b>0,00</b>	<b>0,00</b>	<b>0,00</b>	<b>0,00</b>	<b>0,00</b>
<b>Piano Finanz. Liv.4°</b>	<b>3.03.03.99 (Altri interessi attivi diversi)</b>								
42111	INTERESSI ATTIVI DIVERSI PER RECUPERO SOMME SISMA 84/97 * VEDI CAP. U 42158/99	2.500,00	2.500,00	0,00	2.500,00	0,00	2.500,00	0,00	2.500,00
Centro Resp.tà 42 Centro Costo 3642	<b>Totale Piano Finanz. Liv.4° 3.03.03.99</b>	<b>2.500,00</b>	<b>2.500,00</b>	<b>0,00</b>	<b>2.500,00</b>	<b>0,00</b>	<b>2.500,00</b>	<b>0,00</b>	<b>2.500,00</b>
<b>Piano Finanz. Liv.4°</b>	<b>3.05.02.03 (Entrate da rimborsi, recuperi e restituzioni di somme non dovute o incassate in eccesso)</b>								
42104	RECUPERO SPESE INTERVENTI IN S OSTITUZIONE ART. 54 D.L.267/2000 VEDI CAP. U 42129/37	22.017,18	10.000,00	5.000,00	15.000,00	0,00	10.000,00	0,00	10.000,00
42107	RECUPERO SPESE INTERVENTI IN S OSTITUZIONE ART. 192 D.LGS 152/2006 VEDI CAP. U 42129/37	74.083,82	50.000,00	0,00	50.000,00	0,00	50.000,00	0,00	50.000,00



## Adeguamento peg 2017 - 2019 Salvaguardia

## ENTRATA

Capitolo	Descrizione	Cassa 2017 Defin	Assestato 2017	Variazioni 2017	Definitivo 2017	Variazioni 2018	Definitivo 2018	Variazioni 2019	Definitivo 2019
Centro Resp.tà 42 Centro Costo 3642	<b>Totale Piano Finanz. Liv.4° 3.05.02.03</b>	<b>96.101,00</b>	<b>60.000,00</b>	<b>5.000,00</b>	<b>65.000,00</b>	<b>0,00</b>	<b>60.000,00</b>	<b>0,00</b>	<b>60.000,00</b>
<b>Piano Finanz. Liv.4°</b>	<b>3.05.99.99 (Altre entrate correnti n.a.c.)</b>								
42112	GRUPPO COMUNALE VOLONTARI DI P ROTEZIONE CIVILE: CONTRIBUTI DI TERZI VEDI CAP. 42113/1 - 42129 U.	0,00	0,00	0,00	0,00	0,00	0,00	0,00	0,00
Centro Resp.tà 42 Centro Costo 3642	<b>Totale Piano Finanz. Liv.4° 3.05.99.99</b>	<b>0,00</b>	<b>0,00</b>	<b>0,00</b>	<b>0,00</b>	<b>0,00</b>	<b>0,00</b>	<b>0,00</b>	<b>0,00</b>
<b>Piano Finanz. Liv.4°</b>	<b>4.02.01.02 (Contributi agli investimenti da Amministrazioni Locali)</b>								
42801	CONTRIBUTO REGIONALE PER SISMA 29.4.84 ORD.318. VEDI CAP.42801 U.	0,00	0,00	0,00	0,00	0,00	0,00	0,00	0,00
42801/9	CONTRIBUTO REGIONALE PER PIANO INT. DIR.A FRONT.LE ESIG.URG.PER CALAMITA' NATUR.DGR N. 1062 DEL 26/7/10 MOV.FRAN.IN LOC.PREZZONCHIO CON INT. DELLA STRADA COM. P.TE PATTOLI-PIEVE SAN QUIRICO-VEDI CAP. 42801/9U	0,00	0,00	0,00	0,00	0,00	0,00	0,00	0,00
42801/13	CONTRIBUTO REGIONALE PER FINAN ZIAMENTO NUOVE PRIORITA' SISMA 84. ORD. 497 VEDI CAP. 42801/1U	0,00	0,00	0,00	0,00	0,00	0,00	0,00	0,00
42801/14	CONTRIBUTO REGIONALE PER FINAN ZIAMENTO NUOVE PRIORITA' SISMA 84. ORD. 240VEDI CAP. 42801/2U	29,69	0,00	0,00	0,00	0,00	0,00	0,00	0,00
42801/24	CONTR.REGIONALE PER ALLUVIONE 2012-DECRETO COMMISSARIO DELEGATO 01/2013 E D.C.D. 02/2013- VEDI CAP. 42801/24U	19.839,81	0,00	0,00	0,00	0,00	0,00	0,00	0,00
42801/25	CONTRIBUTO REGIONALE PER TERREMOTO 2009 RICOSTRUZIONE PESANTE-DELIBERA GIUNTA REGIONALE N. 411 DEL 08.5.2013-VEDI CAP. 42801/25U	33.733,43	0,00	0,00	0,00	0,00	0,00	0,00	0,00
42801/27	CONTRIBUTO REGIONALE PER EVENTI SISMICI 15/12/2009-D.G.R. 1543/2013-VEDI CAP. 42801/27U	2.000,00	2.000,00	0,00	2.000,00	0,00	0,00	0,00	0,00
42801/34	CONTRIBUTO REGIONALE PER TERREMOTO 2009 RICOSTRUZIONE PESANTE-DELIBERA GIUNTA REGIONALE N. 411 DEL 08.5.2013-VEDI CAP. 42801/34U	32.270,37	0,00	0,00	0,00	0,00	0,00	0,00	0,00
42801/42	CONTR.REGIONALE PER ORD. REG.LE 20/2009 ALLUVIONE 2005-VEDI CAP. 42801/42U	0,00	0,00	0,00	0,00	0,00	0,00	0,00	0,00
42801/49	CONTRIBUTO REGIONALE PER EVENTI SISMICI 15/12/2009-D.G.R. 1543/2013-VEDI CAP. 42801/49U	0,00	0,00	0,00	0,00	0,00	0,00	0,00	0,00
42801/58	CONTRIBUTO REGIONALE PER TERREMOTO 2009 ORD.COM.LE 164/2010-VEDI CAP. 42801/58U	125.812,68	0,00	0,00	0,00	0,00	0,00	0,00	0,00
42801/60	CONTRIBUTO REGIONALE PER TERREMOTO 2009 ORD.COM.LE 164/2010-VEDI CAP. 42801/60U	94.228,16	0,00	0,00	0,00	0,00	0,00	0,00	0,00



## Adeguamento peg 2017 - 2019 Salvaguardia

ENTRATA

Capitolo	Descrizione	Cassa 2017 Defin	Assestato 2017	Variazioni 2017	Definitivo 2017	Variazioni 2018	Definitivo 2018	Variazioni 2019	Definitivo 2019
42801/62	CONTRIBUTO REGIONALE PER TERREMOTO 2009 RICOSTRUZIONE PESANTE-DELIBERA GIUNTA REGIONALE N. 411 DEL 08.5.2013-VEDI CAP. 42801/62U	336.586,59	0,00	0,00	0,00	0,00	0,00	0,00	0,00
42801/73	CONTR.REGIONALE PER ALLUVIONE 2013-2014-VEDI CAP. 42801/73U	75.000,00	75.000,00	0,00	75.000,00	0,00	0,00	0,00	0,00
42801/75	CONTRIBUTO REGIONALE PER TERREMOTO 2009 RICOSTRUZIONE PESANTE-DELIBERA GIUNTA REGIONALE N. 411 DEL 08.5.2013-VEDI CAP. 42801/62U	700.000,00	700.000,00	0,00	700.000,00	0,00	0,00	0,00	0,00
42802	CONTRIB.REGIONALE SISMA 29.4.8 4 ORD.497*VEDI CAP.42802/U*	46.378,01	0,00	0,00	0,00	0,00	0,00	0,00	0,00
42803	CONTRIBUTO REGIONALE SISMA 29. 4.84 ORD.240-VEDI CAP.42803/U	1.704,82	0,00	0,00	0,00	0,00	0,00	0,00	0,00
42804	CONTRIB.REG.LE SISMA 97 LEGGE 61/98 FINANZ.BENI CULTURALI PR IVATI VEDI CAP.42804/U	0,00	0,00	0,00	0,00	0,00	0,00	0,00	0,00
42814	CONTRIBUTO REG.LE ORD.N.61/97 CONTR, A PRIVATI PER RIATTAZIO NE EDIFICI DANNEGGIATI DAL SIS MACAP.42816/1U	126,96	0,00	0,00	0,00	0,00	0,00	0,00	0,00
42815	CONTRIBUTO REGIONALE PER RIATT AZIONE EDIFICI DANNEGGIATI SIS MA 97.L. 61/98 VEDI CAP.42816/02 U.	212.662,42	0,00	0,00	0,00	0,00	0,00	0,00	0,00
Centro Resp.tà 42 Centro Costo 3642	<b>Totale Piano Finanz. Liv.4° 4.02.01.02</b>	<b>1.680.372,94</b>	<b>777.000,00</b>	<b>0,00</b>	<b>777.000,00</b>	<b>0,00</b>	<b>0,00</b>	<b>0,00</b>	<b>0,00</b>
<b>Piano Finanz. Liv.4°</b>	<b>4.02.02.01 (Contributi agli investimenti da Famiglie)</b>								
42801/72	RIMBORSI DA PRIVATI PER REVOCHE CONTRIBUTI(ALLUVIONE-TERREMOTO)	10.000,00	10.000,00	0,00	10.000,00	0,00	10.000,00	0,00	10.000,00
Centro Resp.tà 42 Centro Costo 3642	<b>Totale Piano Finanz. Liv.4° 4.02.02.01</b>	<b>10.000,00</b>	<b>10.000,00</b>	<b>0,00</b>	<b>10.000,00</b>	<b>0,00</b>	<b>10.000,00</b>	<b>0,00</b>	<b>10.000,00</b>
<b>Piano Finanz. Liv.4°</b>	<b>4.02.03.03 (Contributi agli investimenti da altre Imprese)</b>								
42801/26	CONTRIBUTO DI TERZI PER ACQUISTO RADIO PORTATILI ED ACCESSORI VOLONTARI DI PROTEZIONE CIVILE VEDI CAP. 42801/26U	0,00	0,00	0,00	0,00	0,00	0,00	0,00	0,00
42801/63	CONTRIBUTO DI TERZI PER ACQUISTO RADIO PORTATILI ED ACCESSORI VOLONTARI DI PROTEZIONE CIVILE VEDI CAP. 42801/63U	0,00	0,00	0,00	0,00	0,00	0,00	0,00	0,00
Centro Resp.tà 42 Centro Costo 3642	<b>Totale Piano Finanz. Liv.4° 4.02.03.03</b>	<b>0,00</b>	<b>0,00</b>	<b>0,00</b>	<b>0,00</b>	<b>0,00</b>	<b>0,00</b>	<b>0,00</b>	<b>0,00</b>
<b>Piano Finanz. Liv.4°</b>	<b>4.03.12.99 (Altri trasferimenti in conto capitale da altre Imprese)</b>								
42801/47	RISARCIMENTO DANNI SUBITI DAL COMUNE-PROCEDIMENTO PENALE COM UNE/CROCIONI SEP VEDI CAP. 42801/47U	50.000,00	0,00	0,00	0,00	0,00	0,00	0,00	0,00



## Adeguamento peg 2017 - 2019 Salvaguardia

## ENTRATA

Capitolo	Descrizione	Cassa 2017 Defin	Assestato 2017	Variazioni 2017	Definitivo 2017	Variazioni 2018	Definitivo 2018	Variazioni 2019	Definitivo 2019
Centro Resp.tà 42 Centro Costo 3642	<b>Totale Piano Finanz. Liv.4° 4.03.12.99</b>	<b>50.000,00</b>	<b>0,00</b>	<b>0,00</b>	<b>0,00</b>	<b>0,00</b>	<b>0,00</b>	<b>0,00</b>	<b>0,00</b>
<b>Piano Finanz. Liv.4°</b>	<b>6.01.02.01 (Emissione di titoli obbligazionari a medio-lungo termine in valuta domestica)</b>								
42801/18	B.O.C. PER MANUT.NE SISTEMA DR ENANTE FONTIVEGGE-VEDI CAP. 42 815/32U	0,00	0,00	0,00	0,00	0,00	0,00	0,00	0,00
Centro Resp.tà 42 Centro Costo 3642	<b>Totale Piano Finanz. Liv.4° 6.01.02.01</b>	<b>0,00</b>	<b>0,00</b>	<b>0,00</b>	<b>0,00</b>	<b>0,00</b>	<b>0,00</b>	<b>0,00</b>	<b>0,00</b>
Centro Resp.tà 42	<b>Totale Centro Costo 3642</b>	<b>1.960.914,99</b>	<b>873.700,00</b>	<b>20.000,00</b>	<b>893.700,00</b>	<b>10.000,00</b>	<b>82.500,00</b>	<b>10.000,00</b>	<b>82.500,00</b>
<b>Centro Costo</b>	<b>3742 (RECUPERO AMBIENTALE)</b>								
<b>Piano Finanz. Liv.4°</b>	<b>4.02.03.03 (Contributi agli investimenti da altre Imprese)</b>								
42801/35	CONTRIBUTO DA POLIZZA FIDEJUSSORIA PER SISTEM.MORFOLOGICA E RICOMPOSIZIONE AMBIENTALE DI CAVA NON COMPLETATA IN LOC. RESINA-VEDI CAP. 42801/35	0,00	0,00	0,00	0,00	0,00	5.023.304,16	0,00	0,00
42801/36	CONTRIBUTO DA POLIZZA FIDEJUSSORIA PER SISTEM.MORFOLOGICA E RICOMPOSIZIONE AMBIENTALE DI CAVA NON COMPLETATA IN LOC. S.ORFETO-VEDI CAP. 42801/36U	0,00	0,00	0,00	0,00	0,00	3.163.192,51	0,00	0,00
42801/38	CONTRIBUTO DA POLIZZA FIDEJUSSORIA PER SISTEM.MORFOLOGICA E RICOMPOSIZIONE AMBIENTALE DI CAVA NON COMPLETATA IN LOC. PALAZZACCIA-VEDI CAP. 42801/38U	0,00	0,00	0,00	0,00	0,00	3.754.837,43	0,00	0,00
42801/43	CONTRIBUTO CONCESSO DAI TITOLA RI DELL'AUTORIZZAZIONE ALLA CO LTIVAZIONE DELLA CAVAVEDI CAP. 42801/43U	7.500,00	7.500,00	0,00	7.500,00	0,00	7.500,00	0,00	7.500,00
42801/48	CONTRIBUTO DELLA DITTA FERRERO PER INIZIATIVA PROMOZIONALE "DISEGNA IL TUO PARCO A COLORI"	0,00	0,00	0,00	0,00	0,00	0,00	0,00	0,00
42801/65	CONTRIBUTO CONCESSO DAI TITOLA RI DELL'AUTORIZZAZIONE ALLA CO LTIVAZIONE DELLA CAVAVEDI CAP. 42801/65U	0,00	0,00	0,00	0,00	0,00	0,00	0,00	0,00
Centro Resp.tà 42 Centro Costo 3742	<b>Totale Piano Finanz. Liv.4° 4.02.03.03</b>	<b>7.500,00</b>	<b>7.500,00</b>	<b>0,00</b>	<b>7.500,00</b>	<b>0,00</b>	<b>11.948.834,10</b>	<b>0,00</b>	<b>7.500,00</b>
Centro Resp.tà 42	<b>Totale Centro Costo 3742</b>	<b>7.500,00</b>	<b>7.500,00</b>	<b>0,00</b>	<b>7.500,00</b>	<b>0,00</b>	<b>11.948.834,10</b>	<b>0,00</b>	<b>7.500,00</b>
<b>Centro Costo</b>	<b>3842 (PROTEZIONE CIVILE)</b>								
<b>Piano Finanz. Liv.4°</b>	<b>2.01.01.02 (Trasferimenti correnti da Amministrazioni Locali)</b>								
42302	CONTRIBUTO REGIONALE PER ACQUI STO EQUIPAGGIAMENTO PROTEZIONE CIVILE VEDI CAP. U 42313/35	1.000,00	1.000,00	0,00	1.000,00	0,00	1.000,00	0,00	1.000,00





## Adeguamento peg 2017 - 2019 Salvaguardia

ENTRATA

Capitolo	Descrizione	Cassa 2017 Defin	Assestato 2017	Variazioni 2017	Definitivo 2017	Variazioni 2018	Definitivo 2018	Variazioni 2019	Definitivo 2019
42303	CONTRIBUTO REGIONALE PER SVOLGIMENTO CORSO BASE DI PROTEZIONE CIVILE VEDI CAP. U 42327/01-42313/02-42327/02	0,00	0,00	0,00	0,00	0,00	0,00	0,00	0,00
Centro Resp.tà 42 Centro Costo 3842	<b>Totale Piano Finanz. Liv.4° 2.01.01.02</b>	<b>1.000,00</b>	<b>1.000,00</b>	<b>0,00</b>	<b>1.000,00</b>	<b>0,00</b>	<b>1.000,00</b>	<b>0,00</b>	<b>1.000,00</b>
<b>Piano Finanz. Liv.4°</b>	<b>3.05.99.99 (Altre entrate correnti n.a.c.)</b>								
42301	GRUPPO COMUNALE VOLONTARI DI P ROTEZIONE CIVILE: CONTRIBUTI DI TERZI VEDI CAP. 42313/1 - 42329 U.	2.000,00	2.000,00	0,00	2.000,00	0,00	2.000,00	0,00	2.000,00
Centro Resp.tà 42 Centro Costo 3842	<b>Totale Piano Finanz. Liv.4° 3.05.99.99</b>	<b>2.000,00</b>	<b>2.000,00</b>	<b>0,00</b>	<b>2.000,00</b>	<b>0,00</b>	<b>2.000,00</b>	<b>0,00</b>	<b>2.000,00</b>
<b>Piano Finanz. Liv.4°</b>	<b>4.02.03.03 (Contributi agli investimenti da altre Imprese)</b>								
42801/30	CONTRIBUTO DI TERZI PER ACQUISTO RADIO PORTATILI ED ACCESSORI VOLONTARI DI PROTEZIONE CIVILE VEDI CAP. 42801/30U	0,00	0,00	0,00	0,00	0,00	0,00	0,00	0,00
42801/51	CONTRIBUTO DI TERZI PER ACQUISTO RADIO PORTATILI ED ACCESSORI VOLONTARI DI PROTEZIONE CIVILE VEDI CAP. 42801/51U	0,00	0,00	0,00	0,00	0,00	0,00	0,00	0,00
42801/71	CONTRIBUTO DI TERZI PER ACQUISTO RADIO PORTATILI ED ACCESSORI VOLONTARI DI PROTEZIONE CIVILE VEDI CAP. 42801/71U	4.000,00	4.000,00	0,00	4.000,00	0,00	4.000,00	0,00	4.000,00
Centro Resp.tà 42 Centro Costo 3842	<b>Totale Piano Finanz. Liv.4° 4.02.03.03</b>	<b>4.000,00</b>	<b>4.000,00</b>	<b>0,00</b>	<b>4.000,00</b>	<b>0,00</b>	<b>4.000,00</b>	<b>0,00</b>	<b>4.000,00</b>
Centro Resp.tà 42	<b>Totale Centro Costo 3842</b>	<b>7.000,00</b>	<b>7.000,00</b>	<b>0,00</b>	<b>7.000,00</b>	<b>0,00</b>	<b>7.000,00</b>	<b>0,00</b>	<b>7.000,00</b>
<b>Centro Costo</b>	<b>3942 (IGIENE URBANA)</b>								
<b>Piano Finanz. Liv.4°</b>	<b>1.01.01.51 (Tassa smaltimento rifiuti solidi urbani)</b>								
42401	TASSA RIFIUTI	29.714.692,70	40.861.708,49	0,00	40.861.708,49	0,00	40.861.708,49	0,00	40.861.708,49
42403	TARI ANNI PREGRESSI (RECUPERO CONTRIBUTO MIUR). VEDI CAP. U 42430/22	250.000,00	0,00	250.000,00	250.000,00	0,00	0,00	0,00	0,00
Centro Resp.tà 42 Centro Costo 3942	<b>Totale Piano Finanz. Liv.4° 1.01.01.51</b>	<b>29.964.692,70</b>	<b>40.861.708,49</b>	<b>250.000,00</b>	<b>41.111.708,49</b>	<b>0,00</b>	<b>40.861.708,49</b>	<b>0,00</b>	<b>40.861.708,49</b>
<b>Piano Finanz. Liv.4°</b>	<b>2.01.01.02 (Trasferimenti correnti da Amministrazioni Locali)</b>								
42402	CONTRIBUTO ATI PER INTERVENTI DI MIGLIORAMENTO POTENZIAMENTO DEI SERVIZI DI RACCOLTA DIFFERENZIATA. VEDI CAP. U. 42459	295.757,48	295.757,48	0,00	295.757,48	0,00	0,00	0,00	0,00
Centro Resp.tà 42 Centro Costo 3942	<b>Totale Piano Finanz. Liv.4° 2.01.01.02</b>	<b>295.757,48</b>	<b>295.757,48</b>	<b>0,00</b>	<b>295.757,48</b>	<b>0,00</b>	<b>0,00</b>	<b>0,00</b>	<b>0,00</b>
<b>Piano Finanz. Liv.4°</b>	<b>4.02.01.02 (Contributi agli investimenti da Amministrazioni Locali)</b>								



## Adeguamento peg 2017 - 2019 Salvaguardia

## ENTRATA

Capitolo	Descrizione	Cassa 2017 Defin	Assestato 2017	Variazioni 2017	Definitivo 2017	Variazioni 2018	Definitivo 2018	Variazioni 2019	Definitivo 2019
42801/74	CONTRIBUTO REGIONALE PER REALIZZAZIONE CENTRO DEL RIUSO-VEDI CAP. 42801/74U	75.000,00	75.000,00	0,00	75.000,00	0,00	0,00	0,00	0,00
Centro Resp.tà 42 Centro Costo 3942	<b>Totale Piano Finanz. Liv.4° 4.02.01.02</b>	<b>75.000,00</b>	<b>75.000,00</b>	<b>0,00</b>	<b>75.000,00</b>	<b>0,00</b>	<b>0,00</b>	<b>0,00</b>	<b>0,00</b>
Centro Resp.tà 42	<b>Totale Centro Costo 3942</b>	<b>30.335.450,18</b>	<b>41.232.465,97</b>	<b>250.000,00</b>	<b>41.482.465,97</b>	<b>0,00</b>	<b>40.861.708,49</b>	<b>0,00</b>	<b>40.861.708,49</b>
<b>Centro Costo</b>	<b>4042 (AMBIENTE)</b>								
<b>Piano Finanz. Liv.4°</b>	<b>1.01.01.51 (Tassa smaltimento rifiuti solidi urbani)</b>								
42025	TARIFFA PER IL RITIRO LA RACCOLTA ED IL TRASPORTO RIFIUTI	3.426.708,78	0,00	0,00	0,00	0,00	0,00	0,00	0,00
42025/1	CONTABILIZZAZIONE RAPPORTI CON GESENU. VEDI CAP. U 42030/02	1.026.307,73	0,00	0,00	0,00	0,00	0,00	0,00	0,00
Centro Resp.tà 42 Centro Costo 4042	<b>Totale Piano Finanz. Liv.4° 1.01.01.51</b>	<b>4.453.016,51</b>	<b>0,00</b>	<b>0,00</b>	<b>0,00</b>	<b>0,00</b>	<b>0,00</b>	<b>0,00</b>	<b>0,00</b>
<b>Piano Finanz. Liv.4°</b>	<b>2.01.01.01 (Trasferimenti correnti da Amministrazioni Centrali)</b>								
42001	CONTRIBUTO MINISTERO DELL'AMBIENTE AI COMUNI (70% SANZIONI ACUSTICHE) PER FINANZIAMENTO PIANI DI RISANAMENTO ACUSTICO ART. 10 LEGGE 447/95 VEDI CAP. U 42029/02	21.000,00	0,00	21.000,00	21.000,00	10.000,00	10.000,00	10.000,00	10.000,00
42010	CONTRIBUTO MINISTERO AMBIENTE E DELLA TUTELA DEL TERRITORIO E DEL MARE PER IL PROGETTO BIKE SHARING E FONTI RINNOVABILI. VEDI CAPP. U 42013/01, 42027/01, 42058/02	0,00	0,00	0,00	0,00	0,00	0,00	0,00	0,00
42027	CONTRIBUTO MINISTERIALE PROGETTO RICERCA VEICOLI CICLO INTEGRATO BIOCARBURANTI. VEDI CAP. U 42027/01-42029-42013/1	16.000,00	6.000,00	0,00	6.000,00	0,00	0,00	0,00	0,00
Centro Resp.tà 42 Centro Costo 4042	<b>Totale Piano Finanz. Liv.4° 2.01.01.01</b>	<b>37.000,00</b>	<b>6.000,00</b>	<b>21.000,00</b>	<b>27.000,00</b>	<b>10.000,00</b>	<b>10.000,00</b>	<b>10.000,00</b>	<b>10.000,00</b>
<b>Piano Finanz. Liv.4°</b>	<b>2.01.01.02 (Trasferimenti correnti da Amministrazioni Locali)</b>								
42007	CONTRIBUTO REGIONALE PER INCARICO RIDEFINIZIONE RISCHIO IDRAULICO T.GENNA VEDI CAP. U 42029/22	0,00	0,00	0,00	0,00	0,00	0,00	0,00	0,00
42008	CONTRIBUTO REGIONALE COFINANZIAMENTO POR FESR AREA BALANZANO. VEDI CAP. U 42029/37	0,00	0,00	0,00	0,00	0,00	0,00	0,00	0,00
42016	CONTRIBUTO DELLA REGIONE PER ATTIVITA' AGENDA 21 VEDI CAP. 42029/63U	0,00	0,00	0,00	0,00	0,00	0,00	0,00	0,00
42019	CONTRIBUTO REGIONALE PER SOSTEGNO ZONIZZAZIONE ACUSTICA VEDI CAP. 42029/53 U	0,00	0,00	0,00	0,00	0,00	0,00	0,00	0,00
42023	CONTRIBUTO REGIONALE PER PROGRAMMA STRAORDINARIO PER LA RIORGANIZZAZIONE SERVIZI DI RACCOLTA DOMICILIARE VEDI CAP. U 42030/21	0,00	0,00	0,00	0,00	0,00	0,00	0,00	0,00



## Adeguamento peg 2017 - 2019 Salvaguardia

ENTRATA

Capitolo	Descrizione	Cassa 2017 Defin	Assestato 2017	Variazioni 2017	Definitivo 2017	Variazioni 2018	Definitivo 2018	Variazioni 2019	Definitivo 2019
42024	CONTRIBUTO REGIONALE POR FESR PER PERUGIA GREEN DAYS VEDI CAP. U 42027/38	0,00	0,00	0,00	0,00	0,00	0,00	0,00	0,00
42030	CONTRIBUTO REGIONALE DA DESTINARE A SOGGETTI ORGANIZZATORI ECOMANIFESTAZIONI 2013 VEDI CAP. U 42058/82	0,00	0,00	0,00	0,00	0,00	0,00	0,00	0,00
42034	CONTRIBUTO QUOTA REGIONALE COF.TO POR FESR SITO INQUINATO DI VIA CORTONESE. VEDI CAP. U 42029/56	0,00	0,00	0,00	0,00	0,00	0,00	0,00	0,00
42036	CONTRIBUTO QUOTA REGIONALE COF.TO POR FESR SITO INQUINATO DI CASE BRUCIATE. VEDI CAP. U 42029/58	0,00	0,00	0,00	0,00	0,00	0,00	0,00	0,00
Centro Resp.tà 42 Centro Costo 4042	<b>Totale Piano Finanz. Liv.4° 2.01.01.02</b>	<b>0,00</b>	<b>0,00</b>	<b>0,00</b>	<b>0,00</b>	<b>0,00</b>	<b>0,00</b>	<b>0,00</b>	<b>0,00</b>
<b>Piano Finanz. Liv.4°</b>	<b>2.01.03.01 (Sponsorizzazioni da imprese)</b>								
42014	SPONSORIZZAZIONE COREPLA PER INIZIATIVA AMBIENTALE PERUGIA PER VEDI CAP. U 42029/59	0,00	0,00	0,00	0,00	0,00	0,00	0,00	0,00
Centro Resp.tà 42 Centro Costo 4042	<b>Totale Piano Finanz. Liv.4° 2.01.03.01</b>	<b>0,00</b>	<b>0,00</b>	<b>0,00</b>	<b>0,00</b>	<b>0,00</b>	<b>0,00</b>	<b>0,00</b>	<b>0,00</b>
<b>Piano Finanz. Liv.4°</b>	<b>2.01.03.02 (Altri trasferimenti correnti da imprese)</b>								
42002	PIANO MONITORAGGIO AMBIENTALE REALIZZAZIONE POLO DECATHLON. VEDI CAP. U 42029/31	35.327,09	35.327,09	0,00	35.327,09	0,00	0,00	0,00	0,00
42012	CONTRIBUTO GE.SE.NU. PER UTILI ZZO ENERGIA DISCARICA PIETRA MELINA	223.165,72	70.000,00	-40.000,00	30.000,00	-40.000,00	30.000,00	-40.000,00	30.000,00
Centro Resp.tà 42 Centro Costo 4042	<b>Totale Piano Finanz. Liv.4° 2.01.03.02</b>	<b>258.492,81</b>	<b>105.327,09</b>	<b>-40.000,00</b>	<b>65.327,09</b>	<b>-40.000,00</b>	<b>30.000,00</b>	<b>-40.000,00</b>	<b>30.000,00</b>
<b>Piano Finanz. Liv.4°</b>	<b>2.01.05.01 (Trasferimenti correnti dall'Unione Europea)</b>								
42020	CONTRIBUTO U.E. POR FESR PER PERUGIA GREEN DAYS VEDI CAP. 42027/54	0,00	0,00	0,00	0,00	0,00	0,00	0,00	0,00
42026	CONTRIBUTO POR FESR 2007/2013 - PIANI E INTERVENTI PER LA GESTIONE AMBIENTALE D'AREA VEDI CAP. U. 42013 - 42033	0,00	0,00	0,00	0,00	0,00	0,00	0,00	0,00
42029	CONTRIBUTO (QUOTA UE) POR FESR AREA BALANZANO. VEDI CAP. U 42029/54	0,00	0,00	0,00	0,00	0,00	0,00	0,00	0,00
42033	CONTRIBUTO POR FESR (QUOTA UE) SITO INQUINATO VIA CORTONESE. VEDI CAP. U 42029/55	0,00	0,00	0,00	0,00	0,00	0,00	0,00	0,00
42035	CONTRIBUTO POR FESR (QUOTA UE) SITO INQUINATO CASE BRUCIATE. VEDI CAP. U 42029/57	0,00	0,00	0,00	0,00	0,00	0,00	0,00	0,00
Centro Resp.tà 42 Centro Costo 4042	<b>Totale Piano Finanz. Liv.4° 2.01.05.01</b>	<b>0,00</b>	<b>0,00</b>	<b>0,00</b>	<b>0,00</b>	<b>0,00</b>	<b>0,00</b>	<b>0,00</b>	<b>0,00</b>
<b>Piano Finanz. Liv.4°</b>	<b>3.01.02.01 (Entrate dalla vendita di servizi)</b>								
42017	DIRITTI DI SEGRETERIA PER AUTORIZZAZIONI	2.500,00	2.500,00	0,00	2.500,00	0,00	2.500,00	0,00	2.500,00



## Adeguamento peg 2017 - 2019 Salvaguardia

## ENTRATA

Capitolo	Descrizione	Cassa 2017 Defin	Assestato 2017	Variazioni 2017	Definitivo 2017	Variazioni 2018	Definitivo 2018	Variazioni 2019	Definitivo 2019
Centro Resp.tà 42 Centro Costo 4042	<b>Totale Piano Finanz. Liv.4° 3.01.02.01</b>	<b>2.500,00</b>	<b>2.500,00</b>	<b>0,00</b>	<b>2.500,00</b>	<b>0,00</b>	<b>2.500,00</b>	<b>0,00</b>	<b>2.500,00</b>
<b>Piano Finanz. Liv.4°</b>	<b>3.01.03.02 (Fitti, noleggi e locazioni)</b>								
42015	LOCAZIONI IMPIANTI TELEFONIA MOBILE. VEDI CAPP. U 42029/74 42058/81	0,00	0,00	0,00	0,00	0,00	0,00	0,00	0,00
Centro Resp.tà 42 Centro Costo 4042	<b>Totale Piano Finanz. Liv.4° 3.01.03.02</b>	<b>0,00</b>	<b>0,00</b>	<b>0,00</b>	<b>0,00</b>	<b>0,00</b>	<b>0,00</b>	<b>0,00</b>	<b>0,00</b>
<b>Piano Finanz. Liv.4°</b>	<b>3.02.02.01 (Proventi da multe, ammende, sanzioni e oblazioni a carico delle famiglie)</b>								
42005	SANZIONI PER ART.7 BIS D.LGS 267/2000	555,68	500,00	0,00	500,00	0,00	500,00	0,00	500,00
42013	SANZIONI REGOLAMENTO GESTIONE RIFIUTI	38.148,69	42.000,00	-12.000,00	30.000,00	-12.000,00	30.000,00	-12.000,00	30.000,00
42022	SANZIONI PER REGOLARIZZAZIONE POZZI L.R. 21/2004 E UTILIZZAZIONE AGRONOMICA DI CUI ALLA LEGGE 574/96	61.698,11	2.000,00	0,00	2.000,00	0,00	2.000,00	0,00	2.000,00
Centro Resp.tà 42 Centro Costo 4042	<b>Totale Piano Finanz. Liv.4° 3.02.02.01</b>	<b>100.402,48</b>	<b>44.500,00</b>	<b>-12.000,00</b>	<b>32.500,00</b>	<b>-12.000,00</b>	<b>32.500,00</b>	<b>-12.000,00</b>	<b>32.500,00</b>
<b>Piano Finanz. Liv.4°</b>	<b>3.02.03.01 (Proventi da multe, ammende, sanzioni e oblazioni a carico delle imprese)</b>								
42003	SANZIONI LEGGE 447/95 "INQUINAMENTO ACUSTICI" (VEDI CAP. 42059/3-U 70% MIN. AMBIENTE) VEDI NUOVO CAP. E 42021	2.064,00	0,00	0,00	0,00	0,00	0,00	0,00	0,00
42004	SANZIONI PER REGOLARIZZAZIONE POZZI E CAVE ABUSIVI LEGGE REG IONALE 28/80 VEDI NUOVO CAP. E 42022	0,00	0,00	0,00	0,00	0,00	0,00	0,00	0,00
42021	SANZIONI LEGGE 447/95 "INQUINAMENTO ACUSTICI" - VEDI CAP. U 42059/3 70% MIN. AMBIENTE-	25.948,90	7.000,00	0,00	7.000,00	0,00	7.000,00	0,00	7.000,00
Centro Resp.tà 42 Centro Costo 4042	<b>Totale Piano Finanz. Liv.4° 3.02.03.01</b>	<b>28.012,90</b>	<b>7.000,00</b>	<b>0,00</b>	<b>7.000,00</b>	<b>0,00</b>	<b>7.000,00</b>	<b>0,00</b>	<b>7.000,00</b>
<b>Piano Finanz. Liv.4°</b>	<b>3.05.02.01 (Rimborsi ricevuti per spese di personale (comando, distacco, fuori ruolo, convenzioni, ecc&amp;))</b>								
42011	CONTABILIZZAZIONE INCENTIVI PR OGETTAZIONE LEGGE 109/94 ART. 18 VEDI CAPP. 42001/28 E 420 75/48 U.	0,00	0,00	0,00	0,00	0,00	0,00	0,00	0,00
42018	RIMBORSO GESENU PER COPERTURA COSTI PERSONALE GESTIONE RIFIU TI	0,00	0,00	0,00	0,00	0,00	0,00	0,00	0,00
Centro Resp.tà 42 Centro Costo 4042	<b>Totale Piano Finanz. Liv.4° 3.05.02.01</b>	<b>0,00</b>	<b>0,00</b>	<b>0,00</b>	<b>0,00</b>	<b>0,00</b>	<b>0,00</b>	<b>0,00</b>	<b>0,00</b>
<b>Piano Finanz. Liv.4°</b>	<b>3.05.99.99 (Altre entrate correnti n.a.c.)</b>								
42006	PROVENTI PER INDENNITA' DISAGIO AMBIENTALE ART. 41 L.R.11/2009 VEDI CAP. U 42058/01	204.943,16	240.000,00	-120.000,00	120.000,00	-120.000,00	120.000,00	-120.000,00	120.000,00
42028	RIMBORSO COSTI PER RILASCIO PERIZIA TECNICA AI FINI IMU	0,00	0,00	0,00	0,00	0,00	0,00	0,00	0,00



## Adeguamento peg 2017 - 2019 Salvaguardia

ENTRATA

Capitolo	Descrizione	Cassa 2017 Defin	Assestato 2017	Variazioni 2017	Definitivo 2017	Variazioni 2018	Definitivo 2018	Variazioni 2019	Definitivo 2019
42031	CONTRIBUTO DEI PRIVATI PER ASSICURAZIONE VEDI CAP. U 42027/01	0,00	6.000,00	-6.000,00	0,00	0,00	0,00	0,00	0,00
42032	COOFINANZIAMENTO DEI PRIVATI PER INCARICO TORRENTE GENNA VEDI CAP. U 42029/22	0,00	0,00	0,00	0,00	0,00	0,00	0,00	0,00
Centro Resp.tà 42 Centro Costo 4042	<b>Totale Piano Finanz. Liv.4° 3.05.99.99</b>	<b>204.943,16</b>	<b>246.000,00</b>	<b>-126.000,00</b>	<b>120.000,00</b>	<b>-120.000,00</b>	<b>120.000,00</b>	<b>-120.000,00</b>	<b>120.000,00</b>
<b>Piano Finanz. Liv.4°</b>	<b>4.02.01.01 (Contributi agli investimenti da Amministrazioni Centrali)</b>								
42801/8	CONTRIBUTO MINISTERO PER PROGETTO E-BIKE 0 PER L'ACQUISTO RASTRELLIERE PER BICICLETTE SERVO ASSISTITE E ISTALLAZIONE VEDI CAP 42801/8U	41.000,00	0,00	0,00	0,00	0,00	0,00	0,00	0,00
42801/61	CONTRIBUTO MINISTERO AMBIENTE E DELLA TUTELA DEL TERRITORIO E DEL MARE PER IL PROGETTO"BIKE SHARING E FINTI RINNOVABILI" VEDI CAP.42801/61	0,00	0,00	0,00	0,00	0,00	0,00	0,00	0,00
Centro Resp.tà 42 Centro Costo 4042	<b>Totale Piano Finanz. Liv.4° 4.02.01.01</b>	<b>41.000,00</b>	<b>0,00</b>	<b>0,00</b>	<b>0,00</b>	<b>0,00</b>	<b>0,00</b>	<b>0,00</b>	<b>0,00</b>
<b>Piano Finanz. Liv.4°</b>	<b>4.02.01.02 (Contributi agli investimenti da Amministrazioni Locali)</b>								
42801/11	CONTRIBUTO REGIONALE "POR-FESR" PER RIPRISTINO AMBIENTALE DEL SITO INQUINATO AREA INDUSTRIALE DI S.SABINA VEDI CAP.42801/10/E-U	0,00	0,00	0,00	0,00	0,00	0,00	0,00	0,00
42801/17	CONTRIBUTO REGIONALE "PER INTERVENTI DI BONIFICA SITO INQUINATO S. SABINA-VEDI CAP. 42801/17U	110.000,00	0,00	110.000,00	110.000,00	0,00	0,00	0,00	0,00
42801/20	CONTRIBUTO REGIONALE "POR-FESR" PER RIPRISTINO AMBIENTALE DEL SITO INQUINATO AREA INDUSTRIALE DI S.SABINA VEDI CAP.42801/20E-VEDI ANCHE CAP. 42801/19E/U	0,00	0,00	0,00	0,00	0,00	0,00	0,00	0,00
42801/29	CONTRIBUTO REGIONALE PER INTERV. DA ESEGUIRE SULLA RIPA DI PRETOLA-VEDI CAP. 42801/29U	0,00	0,00	0,00	0,00	0,00	0,00	0,00	0,00
42801/37	CONTRIBUTO ATI PER REALIZZAZIONE III FONTANELLA VEDI CAP. 42801/37U	0,00	0,00	0,00	0,00	0,00	0,00	0,00	0,00
42801/44	CONTRIBUTO ARPA PER OPERE EDILI INSTALLAZIONE CENTRALINA MONITORAGGIO TORRENTE GENNA IN LOC. BONEGGIO-VEDI CAP.42801/44U	0,00	0,00	0,00	0,00	0,00	0,00	0,00	0,00
42801/46	CONTRIBUTO ANCI PER REALIZZAZIONE CENTRO DI RACCOLTA-VEDI CAP. 42801/46U	0,00	0,00	0,00	0,00	0,00	0,00	0,00	0,00
42801/53	CONTRIBUTO REGIONALE PER INTERVENTO SOSTITUTIVO BONIFICA SITO INQUINATO S. MARTINO IN CAMPO	0,00	0,00	0,00	0,00	0,00	0,00	0,00	0,00
42801/57	CONTRIBUTO ANCI PER REALIZZAZIONE CENTRO DI RACCOLTA-VEDI CAP. 42801/57U	0,00	0,00	0,00	0,00	0,00	0,00	0,00	0,00



## Adeguamento peg 2017 - 2019 Salvaguardia

ENTRATA

Capitolo	Descrizione	Cassa 2017 Defin	Assestato 2017	Variazioni 2017	Definitivo 2017	Variazioni 2018	Definitivo 2018	Variazioni 2019	Definitivo 2019
42801/64	CONTRIBUTO REGIONALE PER MESSA IN SICUREZZA SPONDALE E RIPRISTINO OFFICIOSITA' IDRAULICA DEL TORRENTE RESINA VEDI CAP. 42801/64U	21.000,00	0,00	0,00	0,00	0,00	0,00	0,00	0,00
42801/67	INDENNITA' DISAGIO AMBIENTALE PER INVESTIMENTI	0,00	0,00	0,00	0,00	0,00	0,00	0,00	0,00
42813/1	CONTR. REG.LE PER REALIZZAZIONE CENTRO DI RACCOLTA-VEDI CAP.42813/1U	0,00	0,00	0,00	0,00	0,00	0,00	0,00	0,00
Centro Resp.tà 42 Centro Costo 4042	<b>Totale Piano Finanz. Liv.4° 4.02.01.02</b>	<b>131.000,00</b>	<b>0,00</b>	<b>110.000,00</b>	<b>110.000,00</b>	<b>0,00</b>	<b>0,00</b>	<b>0,00</b>	<b>0,00</b>
<b>Piano Finanz. Liv.4°</b>	<b>4.02.03.03 (Contributi agli investimenti da altre Imprese)</b>								
42801/1	CONTRIBUTO CONCESSO DAI TITOLA RI DELL'AUTORIZZAZIONE ALLA CO LTIVAZIONE DELLA CAVAVEDI CAP. 42815/24-23NUOVOU	0,00	0,00	0,00	0,00	0,00	0,00	0,00	0,00
42801/16	CONTRIBUTO CONCESSO DAI TITOLA RI DELL'AUTORIZZAZIONE ALLA CO LTIVAZIONE DELLA CAVAVEDI CAP. 42801/16U	0,00	0,00	0,00	0,00	0,00	0,00	0,00	0,00
42801/28	RECUPERO DA PRIVATI SPESE INERVENTO IN SOSTITUZIONE BONIFICA SITO INQUINATO	0,00	0,00	0,00	0,00	0,00	0,00	0,00	0,00
42801/66	TRASFERIMENTO DI CAPITALE DA DIVERSI PER PROGETTO "BIKE SHARING E FONTI RINNOVABILI"-VEDI CAP. 42801/66U	0,00	0,00	0,00	0,00	0,00	0,00	0,00	0,00
Centro Resp.tà 42 Centro Costo 4042	<b>Totale Piano Finanz. Liv.4° 4.02.03.03</b>	<b>0,00</b>	<b>0,00</b>	<b>0,00</b>	<b>0,00</b>	<b>0,00</b>	<b>0,00</b>	<b>0,00</b>	<b>0,00</b>
<b>Piano Finanz. Liv.4°</b>	<b>4.02.05.03 (Fondo europeo di sviluppo regionale (FESR))</b>								
42801/10	CONTRIBUTO COMUNITA' EUROPEA (POR FESR ) PER RIPRISTINO AMBIENTALE DEL SITO INQUINATO AREA INDUSTRIALE DI S.SABINA VEDI CAP. 42801/10U	0,00	0,00	0,00	0,00	0,00	0,00	0,00	0,00
42801/19	CONTRIBUTO COMUNITA' EUROPEA (POR FESR ) PER RIPRISTINO AMBIENTALE DEL SITO INQUINATO AREA INDUSTRIALE DI S.SABINA VEDI CAP. 42801/19U-VEDI ANCHE CAP.20E/U	0,00	0,00	0,00	0,00	0,00	0,00	0,00	0,00
42801/52	CONTRIBUTO COMUNITA' EUROPEA (POR FESR 2007-2013)PER INTERVENTO SOSTITUTIVO BONIFICA SITO INQUINATO S. MARTINO IN CAMPO	0,00	0,00	0,00	0,00	0,00	0,00	0,00	0,00
Centro Resp.tà 42 Centro Costo 4042	<b>Totale Piano Finanz. Liv.4° 4.02.05.03</b>	<b>0,00</b>	<b>0,00</b>	<b>0,00</b>	<b>0,00</b>	<b>0,00</b>	<b>0,00</b>	<b>0,00</b>	<b>0,00</b>
<b>Piano Finanz. Liv.4°</b>	<b>4.02.05.99 (Altri contributi agli investimenti dall'Unione Europea)</b>								
42801/56	UTILIZZO CONTR. COMUNITA' EUROPEA (POR-FESR)PER RIPRISTINO AMBIENTALE DEL SITO INQUINATO AREA INDUSTRIALE DI S. SABINA-VEDI CAP. 42801/56U	0,00	0,00	0,00	0,00	0,00	0,00	0,00	0,00
Centro Resp.tà 42 Centro Costo 4042	<b>Totale Piano Finanz. Liv.4° 4.02.05.99</b>	<b>0,00</b>	<b>0,00</b>	<b>0,00</b>	<b>0,00</b>	<b>0,00</b>	<b>0,00</b>	<b>0,00</b>	<b>0,00</b>



## Adeguamento peg 2017 - 2019 Salvaguardia

## ENTRATA

Capitolo	Descrizione	Cassa 2017 Defin	Assestato 2017	Variazioni 2017	Definitivo 2017	Variazioni 2018	Definitivo 2018	Variazioni 2019	Definitivo 2019
<b>Piano Finanz. Liv.4°</b>	<b>4.03.10.02 (Altri trasferimenti in conto capitale da Amministrazioni Locali)</b>								
42801/7	CONTRIBUTO REG.LE ASSEGNATO CON DD N.10252/2012 PER L'ISTALLAZIONE DI FONTANELLE DI ACQUA PUBBLICA GASSATA VEDI CAP.42801/7 U	0,00	0,00	0,00	0,00	0,00	0,00	0,00	0,00
42801/54	CONTRIBUTO REG.LE ASSEGNATO CON DD N.6 DEL 9/11/2009 DELLA PIANIFICAZIONE E CONTROLLO ATI 2 PER REALIZZAZIONE FONTANELLA VEDI CAP.42801/54 U	0,00	0,00	0,00	0,00	0,00	0,00	0,00	0,00
Centro Resp.tà 42 Centro Costo 4042	<b>Totale Piano Finanz. Liv.4° 4.03.10.02</b>	<b>0,00</b>	<b>0,00</b>	<b>0,00</b>	<b>0,00</b>	<b>0,00</b>	<b>0,00</b>	<b>0,00</b>	<b>0,00</b>
<b>Piano Finanz. Liv.4°</b>	<b>4.03.12.99 (Altri trasferimenti in conto capitale da altre Imprese)</b>								
42815/12	BANDO CARTONIADI(COMIECO CONSORZIO NAZIONALE)CONTRIBUTO PER REALIZZAZIONE DELLA II FONTANELLA-VEDI CAP. 42815/12U	0,00	0,00	0,00	0,00	0,00	0,00	0,00	0,00
Centro Resp.tà 42 Centro Costo 4042	<b>Totale Piano Finanz. Liv.4° 4.03.12.99</b>	<b>0,00</b>	<b>0,00</b>	<b>0,00</b>	<b>0,00</b>	<b>0,00</b>	<b>0,00</b>	<b>0,00</b>	<b>0,00</b>
<b>Piano Finanz. Liv.4°</b>	<b>4.04.01.08 (Alienazione di Beni immobili)</b>								
42801/2	PROVENTI DERIVANTI DA ESPROPRIO AREA DI PROPRIETA' COMUNALE DA PARTE DELLA REGIONE VEDI CAP .USCITA 42801/33	0,00	0,00	0,00	0,00	0,00	0,00	0,00	0,00
42801/70	PROVENTI DERIVANTI DA ESPROPRIO AREA DI PROPRIETA' COMUNALE DA PARTE DELLA REGIONE VEDI CAP .USCITA 42801/40	37.402,40	0,00	0,00	0,00	0,00	0,00	0,00	0,00
Centro Resp.tà 42 Centro Costo 4042	<b>Totale Piano Finanz. Liv.4° 4.04.01.08</b>	<b>37.402,40</b>	<b>0,00</b>	<b>0,00</b>	<b>0,00</b>	<b>0,00</b>	<b>0,00</b>	<b>0,00</b>	<b>0,00</b>
<b>Piano Finanz. Liv.4°</b>	<b>6.01.02.01 (Emissione di titoli obbligazionari a medio-lungo termine in valuta domestica)</b>								
42801/33	BOC PER COOFINANZIAMENTO-REAL. NE IMPIANTO FOTOVOLTAICO PRESS O LA SCUOLA MEDIA BONAZZI PONT E FELCINO-VEDI CAP. 42801/33U	11.613,36	0,00	0,00	0,00	0,00	0,00	0,00	0,00
42801/40	BOC PER COOFINANZIAMENTO-ITINE RARI E PERCORSI DEL TERRITORIO COMUNALE VEDI CAP.42801/40U	54,97	0,00	0,00	0,00	0,00	0,00	0,00	0,00
42801/41	BOC PER FOSSO GENNA RADDOPPI O-VEDI CAP. 42801/41U	0,00	0,00	0,00	0,00	0,00	0,00	0,00	0,00
Centro Resp.tà 42 Centro Costo 4042	<b>Totale Piano Finanz. Liv.4° 6.01.02.01</b>	<b>11.668,33</b>	<b>0,00</b>	<b>0,00</b>	<b>0,00</b>	<b>0,00</b>	<b>0,00</b>	<b>0,00</b>	<b>0,00</b>
Centro Resp.tà 42	<b>Totale Centro Costo 4042</b>	<b>5.305.438,59</b>	<b>411.327,09</b>	<b>-47.000,00</b>	<b>364.327,09</b>	<b>-162.000,00</b>	<b>202.000,00</b>	<b>-162.000,00</b>	<b>202.000,00</b>
Centro Resp.tà 42	<b>Totale Centro Resp.tà 42</b>	<b>37.796.183,76</b>	<b>42.571.993,06</b>	<b>358.000,00</b>	<b>42.929.993,06</b>	<b>998.000,00</b>	<b>54.327.042,59</b>	<b>448.000,00</b>	<b>41.835.708,49</b>



## Adeguamento peg 2017 - 2019 Salvaguardia

ENTRATA

Capitolo	Descrizione	Cassa 2017 Defin	Assestato 2017	Variazioni 2017	Definitivo 2017	Variazioni 2018	Definitivo 2018	Variazioni 2019	Definitivo 2019
<b>Centro Resp.tà</b>	<b>43 (SERVIZI EDUCATIVI)</b>								
<b>Centro Costo</b>	<b>1943 (SCUOLA DELL'INFANZIA)</b>								
<b>Piano Finanz. Liv.4°</b>	<b>2.01.01.01 (Trasferimenti correnti da Amministrazioni Centrali)</b>								
43101	CONTRIBUTO DELLO STATO NELLE SPESE PER IL FINANZIAMENTO DELLE SCUOLE MATERNE NON STATALI L. 1037/72 ART. 31	105.000,00	105.000,00	0,00	105.000,00	0,00	105.000,00	0,00	105.000,00
Centro Resp.tà 43 Centro Costo 1943	<b>Totale Piano Finanz. Liv.4° 2.01.01.01</b>	<b>105.000,00</b>	<b>105.000,00</b>	<b>0,00</b>	<b>105.000,00</b>	<b>0,00</b>	<b>105.000,00</b>	<b>0,00</b>	<b>105.000,00</b>
<b>Piano Finanz. Liv.4°</b>	<b>2.01.01.02 (Trasferimenti correnti da Amministrazioni Locali)</b>								
43102	CONTRIBUTO REGIONALE PER DISABILITA' VEDI CAP U 43130/74 E 13158/98	0,00	0,00	0,00	0,00	0,00	0,00	0,00	0,00
Centro Resp.tà 43 Centro Costo 1943	<b>Totale Piano Finanz. Liv.4° 2.01.01.02</b>	<b>0,00</b>	<b>0,00</b>	<b>0,00</b>	<b>0,00</b>	<b>0,00</b>	<b>0,00</b>	<b>0,00</b>	<b>0,00</b>
<b>Piano Finanz. Liv.4°</b>	<b>4.02.01.02 (Contributi agli investimenti da Amministrazioni Locali)</b>								
43801	CONTRIBUTO REGIONALE PER ACQUISTO AUSILI HANDICAP-VEDI CAP. U 43801	0,00	0,00	0,00	0,00	0,00	0,00	0,00	0,00
Centro Resp.tà 43 Centro Costo 1943	<b>Totale Piano Finanz. Liv.4° 4.02.01.02</b>	<b>0,00</b>	<b>0,00</b>	<b>0,00</b>	<b>0,00</b>	<b>0,00</b>	<b>0,00</b>	<b>0,00</b>	<b>0,00</b>
Centro Resp.tà 43	<b>Totale Centro Costo 1943</b>	<b>105.000,00</b>	<b>105.000,00</b>	<b>0,00</b>	<b>105.000,00</b>	<b>0,00</b>	<b>105.000,00</b>	<b>0,00</b>	<b>105.000,00</b>
<b>Centro Costo</b>	<b>2043 (ISTRUZIONE PRIMARIA)</b>								
<b>Piano Finanz. Liv.4°</b>	<b>3.05.02.03 (Entrate da rimborsi, recuperi e restituzioni di somme non dovute o incassate in eccesso)</b>								
43203	ENTRATE DERIVANTI DA SCUOLE PER UTILIZZO TELEFONI PER FINALITA' NON ISTITUZIONALI	300,00	300,00	0,00	300,00	0,00	300,00	0,00	300,00
Centro Resp.tà 43 Centro Costo 2043	<b>Totale Piano Finanz. Liv.4° 3.05.02.03</b>	<b>300,00</b>	<b>300,00</b>	<b>0,00</b>	<b>300,00</b>	<b>0,00</b>	<b>300,00</b>	<b>0,00</b>	<b>300,00</b>
Centro Resp.tà 43	<b>Totale Centro Costo 2043</b>	<b>300,00</b>	<b>300,00</b>	<b>0,00</b>	<b>300,00</b>	<b>0,00</b>	<b>300,00</b>	<b>0,00</b>	<b>300,00</b>
<b>Centro Costo</b>	<b>2343 (SERVIZI AUSILIARI ALL'ISTRUZIONE)</b>								
<b>Piano Finanz. Liv.4°</b>	<b>2.01.01.01 (Trasferimenti correnti da Amministrazioni Centrali)</b>								
43514	TRASFERIMENTO PER PAGAMENTO ONERI TIA SCUOLE STATALI. VEDI CAP. U 43533/92	237.958,63	135.000,00	0,00	135.000,00	0,00	135.000,00	0,00	135.000,00
Centro Resp.tà 43 Centro Costo 2343	<b>Totale Piano Finanz. Liv.4° 2.01.01.01</b>	<b>237.958,63</b>	<b>135.000,00</b>	<b>0,00</b>	<b>135.000,00</b>	<b>0,00</b>	<b>135.000,00</b>	<b>0,00</b>	<b>135.000,00</b>
<b>Piano Finanz. Liv.4°</b>	<b>2.01.01.02 (Trasferimenti correnti da Amministrazioni Locali)</b>								
43501	CONTRIBUTO REGIONALE PER INIZIATIVE SCOLASTICHE ED EDUCATIVE	9.500,00	9.500,00	0,00	9.500,00	0,00	7.500,00	0,00	7.500,00





## Adeguamento peg 2017 - 2019 Salvaguardia

## ENTRATA

Capitolo	Descrizione	Cassa 2017 Defin	Assestato 2017	Variazioni 2017	Definitivo 2017	Variazioni 2018	Definitivo 2018	Variazioni 2019	Definitivo 2019
43503	CONTRIBUTO REGIONALE PER SERVIZI TRASPORTO STUDENTI ATTUAZIONE ART.1 DL 12/09/2013 N.104 CONV. IN L.128/2013. VEDI CAP. U 43558/24	0,00	0,00	0,00	0,00	0,00	0,00	0,00	0,00
43504	CONTRIBUTO REGIONALE VALORIZZAZIONE FUNZIONE EDUCATIVA ORATORI - VEDI CAP. U 43558/02	11.465,00	11.465,00	0,00	11.465,00	0,00	0,00	0,00	0,00
43509	CONTRIBUTO REGIONALE PER LA FORNITURA GRATUITA DEI LIBRI DI TESTO-VEDI CAP.43558/69U	321.204,23	180.000,00	0,00	180.000,00	0,00	180.000,00	0,00	180.000,00
Centro Resp.tà 43 Centro Costo 2343	<b>Totale Piano Finanz. Liv.4° 2.01.01.02</b>	<b>342.169,23</b>	<b>200.965,00</b>	<b>0,00</b>	<b>200.965,00</b>	<b>0,00</b>	<b>187.500,00</b>	<b>0,00</b>	<b>187.500,00</b>
<b>Piano Finanz. Liv.4°</b>	<b>3.01.02.01 (Entrate dalla vendita di servizi)</b>								
43507	PROVENTI SERVIZIO MENSE SCOLASTICHE	2.088.919,47	1.700.000,00	0,00	1.700.000,00	0,00	1.700.000,00	0,00	1.700.000,00
43508	CONCORSO UTENTI SPESE TRASPORTO SCOLASTICO.	273.678,75	0,00	0,00	0,00	0,00	0,00	0,00	0,00
Centro Resp.tà 43 Centro Costo 2343	<b>Totale Piano Finanz. Liv.4° 3.01.02.01</b>	<b>2.362.598,22</b>	<b>1.700.000,00</b>	<b>0,00</b>	<b>1.700.000,00</b>	<b>0,00</b>	<b>1.700.000,00</b>	<b>0,00</b>	<b>1.700.000,00</b>
<b>Piano Finanz. Liv.4°</b>	<b>3.01.03.02 (Fitti, noleggi e locazioni)</b>								
43502	PROVENTI DA PRIVATI DERIVANTI DALL'UTILIZZO DEI LOCALI SCOLASTICI IN ORARIO EXTRASCOLASTICO.	35.000,00	35.000,00	0,00	35.000,00	0,00	35.000,00	0,00	35.000,00
Centro Resp.tà 43 Centro Costo 2343	<b>Totale Piano Finanz. Liv.4° 3.01.03.02</b>	<b>35.000,00</b>	<b>35.000,00</b>	<b>0,00</b>	<b>35.000,00</b>	<b>0,00</b>	<b>35.000,00</b>	<b>0,00</b>	<b>35.000,00</b>
<b>Piano Finanz. Liv.4°</b>	<b>3.05.02.01 (Rimborsi ricevuti per spese di personale (comando, distacco, fuori ruolo, convenzioni, ecc&amp;))</b>								
45004	CONTABILIZZAZIONE INCENTIVI ED ILIZIA SCOLASTICA VEDI CAPP.45001/28 E 45075/48 U.	0,00	0,00	0,00	0,00	0,00	0,00	0,00	0,00
Centro Resp.tà 43 Centro Costo 2343	<b>Totale Piano Finanz. Liv.4° 3.05.02.01</b>	<b>0,00</b>	<b>0,00</b>	<b>0,00</b>	<b>0,00</b>	<b>0,00</b>	<b>0,00</b>	<b>0,00</b>	<b>0,00</b>
<b>Piano Finanz. Liv.4°</b>	<b>3.05.02.03 (Entrate da rimborsi, recuperi e restituzioni di somme non dovute o incassate in eccesso)</b>								
43505	RIMBORSI BREVI USCITE DI STUDI O.	0,00	0,00	0,00	0,00	0,00	0,00	0,00	0,00
43512	RIMBORSO MENSA PERSONALE INSEGNANTE	303.471,72	160.000,00	0,00	160.000,00	0,00	160.000,00	0,00	160.000,00
Centro Resp.tà 43 Centro Costo 2343	<b>Totale Piano Finanz. Liv.4° 3.05.02.03</b>	<b>303.471,72</b>	<b>160.000,00</b>	<b>0,00</b>	<b>160.000,00</b>	<b>0,00</b>	<b>160.000,00</b>	<b>0,00</b>	<b>160.000,00</b>
<b>Piano Finanz. Liv.4°</b>	<b>4.02.01.01 (Contributi agli investimenti da Amministrazioni Centrali)</b>								
43801/37	CONTRIBUTO STATALE PER SCUOLA MEDIA PASCOLI LOC. MADONNA ALTA-VEDI CAP. 43801/37U	0,00	0,00	0,00	0,00	0,00	0,00	0,00	0,00
43801/38	CONTRIBUTO STATALE PER SCUOLA PRIMARIA S. ENEA-VEDI CAP. 43801/38U	0,00	0,00	0,00	0,00	0,00	0,00	0,00	0,00



## Adeguamento peg 2017 - 2019 Salvaguardia

## ENTRATA

Capitolo	Descrizione	Cassa 2017 Defin	Assestato 2017	Variazioni 2017	Definitivo 2017	Variazioni 2018	Definitivo 2018	Variazioni 2019	Definitivo 2019
43801/42	CONTRIBUTO MIN.SCUOLE INF.E PRIM. XX GIUGNO DI PG-INT.DI MESSA IN SICUR.PER LA PREV.E LA RID. DEL RISCHIO CONN.ALLA VUL.DEGLI ELEM.NON STRUTT.EDIFICIO-VEDI CAP. 43801/42U	0,00	0,00	0,00	0,00	0,00	0,00	0,00	0,00
43801/43	CONTRIBUTO MIN.SCUOLA PRIM.L.ANTOLINI DI P.VALLECEPPI.INT. DI MESSA IN SIC.PER LA PREV.E RID.RISCHIO CON.ALLA VULN.DEGLIELEMENTI ANCHE NON STRUTT.EDIF. CAP. 43801/43U	0,00	0,00	0,00	0,00	0,00	0,00	0,00	0,00
43801/76	CONTRIBUTO STATALE LEGGE 98/13 PER EDIFICIO SCOLASTICO DI FONTIGNANO VEDI CAP. 43801/76U	0,00	0,00	0,00	0,00	0,00	0,00	0,00	0,00
43801/78	CONTRIBUTO STATALE LEGGE 289/2 PER EDIFICIO SCOLASTICO DI S. ENEA-VEDI CAP. 43801/78U	0,00	0,00	0,00	0,00	0,00	0,00	0,00	0,00
45801	CONTRIBUTO MINISTERIALE PER MESSA IN SICUREZZA E ALLA PREVENZIONE E RID.RISCHIO CONN.ALLA VULN.DEGLI EL.ANCHENON STRUTT.ED.SC. INF.E PRIM.XX GIUGNO-VEDI CAP.	0,00	0,00	0,00	0,00	0,00	0,00	0,00	0,00
45805/7	CONTR.STATO L. 289/02-SCUOLA INFANZIA E PRIMARIA DI BOSCO: INTERV. DI CONSOLIDAMENTO STRUTT.ANTISISMICO DELL'EDIFICIO VEDI CAP. 45805/7U	5.206,80	0,00	0,00	0,00	0,00	0,00	0,00	0,00
45805/8	CONTR.STATO L.289/02-SC.INF.DI RAMAZZANO: INTERVENTI DI CONS OLIDAMENTO STRUTT.ANTISISMICO DELL'EDIFICIO VEDI CAP.	0,00	0,00	0,00	0,00	0,00	0,00	0,00	0,00
45805/9	CONTR.STATALE L. 289/2002-SCUOLA SECONDARIA DI 1° GRADO "CARDUCCI PURGOTTI" DI SAN MARTINO IN COLLE INTER. DI CONS. STRUTT.ANT.DELL'EDIF.-V.C.45805/9U	0,00	0,00	0,00	0,00	0,00	0,00	0,00	0,00
45806/52	CONTRIBUTO MIN.PER MESSA IN SICUREZZA E ALLA PREV.E RID.RISCHIO CON. ALLA VULN. DEGLI ELEMENTI ANCHE NON STRUTT.EDIFICIO SC. PRIMARIA"L.ANTOLINI" DI P.TE VALLECEPPI, VIA GARIGLIANO-VEDI CAP. 45806/52U	0,00	0,00	0,00	0,00	0,00	0,00	0,00	0,00
Centro Resp.tà 43 Centro Costo 2343	<b>Totale Piano Finanz. Liv.4° 4.02.01.01</b>	<b>5.206,80</b>	<b>0,00</b>	<b>0,00</b>	<b>0,00</b>	<b>0,00</b>	<b>0,00</b>	<b>0,00</b>	<b>0,00</b>
<b>Piano Finanz. Liv.4°</b>	<b>4.02.01.02 (Contributi agli investimenti da Amministrazioni Locali)</b>								
43801/35	CONTRIBUTO REGIONALE PER EDIFICIO SCOLASTICO COM.LE DI S. ENEA INTERVENTI DI MANUIT.STRAORD.E MIGLIORAMENTO ANTISISMICO-VEDI CAP. 43801/35U	0,00	0,00	0,00	0,00	0,00	0,00	0,00	0,00
45801/72	CONTRIBUTO REGIONALE PER LAVORI DI AMPLIAMENTO E DI MIGLIORAMENTO SISMICO DELLA SCUOLA DELL'INFANZIA DI PILA-VEDI CAP. 45801/72	0,00	0,00	0,00	0,00	0,00	0,00	0,00	0,00
45804/98	CONTR.STAT.L. 289/02 SC. PRIM. DI FRATTICIOLA SELV.INTERV. DI CONSOLID.STRUT.ANTISISMICO DE LL'EDIFICIO VEDI CAP. 45804/98U	0,00	0,00	0,00	0,00	0,00	0,00	0,00	0,00



## Adeguamento peg 2017 - 2019 Salvaguardia

ENTRATA

Capitolo	Descrizione	Cassa 2017 Defin	Assestato 2017	Variazioni 2017	Definitivo 2017	Variazioni 2018	Definitivo 2018	Variazioni 2019	Definitivo 2019
45806/3	CONTR.REGIONALE (PUC 2) SCUOLA SECONDARIA DI 1° GRADO "U.FOSCOLO": INTERVENTI PER L'ABBATTIMENTO DELLE BARRIERE ARCHITETTONICHE E DI MANUTENZIONE STRAORDINARIA VEDI CAP. 45806/3U	0,00	0,00	0,00	0,00	0,00	0,00	0,00	0,00
Centro Resp.tà 43 Centro Costo 2343	<b>Totale Piano Finanz. Liv.4° 4.02.01.02</b>	<b>0,00</b>	<b>0,00</b>	<b>0,00</b>	<b>0,00</b>	<b>0,00</b>	<b>0,00</b>	<b>0,00</b>	<b>0,00</b>
<b>Piano Finanz. Liv.4°</b>	<b>4.02.01.03 (Contributi agli investimenti da Enti di Previdenza)</b>								
45801/57	CONTRIBUTO INAIL PER ADEGUAMENTO ALLE DISPOSIZIONI DI SICUREZZA, IGIENE DEL LAVORO E ALLE NORME PER L'ABBATTIMENTO DELLE BARRIERE ARCHITETTONICHE IN VARI EDIFICI SCOLASTICI-VEDI CAP. 45801/57U	0,00	0,00	0,00	0,00	0,00	0,00	0,00	0,00
Centro Resp.tà 43 Centro Costo 2343	<b>Totale Piano Finanz. Liv.4° 4.02.01.03</b>	<b>0,00</b>	<b>0,00</b>	<b>0,00</b>	<b>0,00</b>	<b>0,00</b>	<b>0,00</b>	<b>0,00</b>	<b>0,00</b>
<b>Piano Finanz. Liv.4°</b>	<b>6.01.02.01 (Emissione di titoli obbligazionari a medio-lungo termine in valuta domestica)</b>								
45801/14	BOC PER REALIZZAZIONE PREFABBRICATO IN SOSTITUZIONE DI QUELLO ESISTENTE IN LOC. CASAGLIA VEDI CAP. 45801/14U	1.529,48	0,00	0,00	0,00	0,00	0,00	0,00	0,00
45801/16	BOC PER LAVORI DI MANUT.STRAORD. PER ADEG.TO NORME DI SICUREZZA ELEMENTARE FABBRETTI E MEDIA S. PAOLO VALENTINI IN.PZA D RAGO-V.C.45801/16U	0,00	0,00	0,00	0,00	0,00	0,00	0,00	0,00
45801/18	BOC PER LAVORI DI MANUT.STRAORD. PER ADEG.NORME DI SICUREZZA SCUOLA MEDIA VOLUMNIA P.TE SAN GIOVANNI-VEDI CAP.45801/18U	52,43	0,00	0,00	0,00	0,00	0,00	0,00	0,00
45801/35	BOC PER LAVORI DI MANUT.STRAORD. PER ADEG.TO NORME DI SICUREZZA ASILO NIDO "MELOGRANO" DI VIA DEL PARIONE-VEDI CAP.45801/35U	76,57	0,00	0,00	0,00	0,00	0,00	0,00	0,00
45801/37	BOC PER REAL.DELLA SCUOLA MEDIA IN LOC. COLLEUMBERTO VEDI CAP. 45801/37U	2.788,87	0,00	0,00	0,00	0,00	0,00	0,00	0,00
45801/38	BOC PER LAVORI DI ADEG.TO ALLE NORME DI SICUREZZA IN VARIE SCUOLE VEDI CAP. 45801/38U	40,06	0,00	0,00	0,00	0,00	0,00	0,00	0,00
45801/48	BOC PER ADEG.TO ALLE NORME DI SICUREZZA IMP.ILLUM.ORDINARIA E DI EMERGENZA-SCUOLA ELEM.S.MARIA ROSSA-VEDI CAP. 45801/48U	0,00	0,00	0,00	0,00	0,00	0,00	0,00	0,00
45801/60	B.O.C. PER LAVORI E SPESE TECNICHE PER NUOVA SCUOLA EL.COLOM BELLA (INTEGRAZIONE FIN.TO GIA' ESISTENTE)-VEDI CAP. 45801/78 U	240,00	0,00	0,00	0,00	0,00	0,00	0,00	0,00
45801/74	BOC PER MANUTENZIONE DEGLI IMPIANTI IDRICI ANTINCENDIO VEDI CAP.45801/74	13,69	0,00	0,00	0,00	0,00	0,00	0,00	0,00
45802/32	BOC PER REALIZZAZIONE AULE MULTIMEDIALI E ADEGUAMENTI IMPIANTI ELETTRICI NELLE SEGRETERIE DI VARIE SCUOLE VEDI CAP.45802/32	52,09	0,00	0,00	0,00	0,00	0,00	0,00	0,00



## Adeguamento peg 2017 - 2019 Salvaguardia

## ENTRATA

Capitolo	Descrizione	Cassa 2017 Defin	Assestato 2017	Variazioni 2017	Definitivo 2017	Variazioni 2018	Definitivo 2018	Variazioni 2019	Definitivo 2019
45802/34	BOC PER REALIZZAZIONE AMPLIAMENTO DELLA SCUOLA MATERNA BALAN ZANO. VEDI CAP.45802/34U	112,82	0,00	0,00	0,00	0,00	0,00	0,00	0,00
45802/79	BOC PER POLO MENSA MEDIA MARCO NI IN LOC. S. SISTO VEDI CAP. 45802/79U	45.710,62	0,00	0,00	0,00	0,00	0,00	0,00	0,00
45802/80	BOC PER SCUOLA SOLFAGNANO VEDI CAP, 45802/80U	0,00	0,00	0,00	0,00	0,00	0,00	0,00	0,00
45802/81	BOC PER ADEGUAMENTO IMP. ELETTRICO, TELEFONICO E TRASMISSIONI E DATI PER SEGRETERIE SCOLASTICHE PER LABOR. VARI-VEDI CAP. 45802/81U	0,00	0,00	0,00	0,00	0,00	0,00	0,00	0,00
45802/83	BOC PER LAVORI URGENTI DI CONSOLIDAMENTO DELL'EDIFICIO SCOLASTICO DI CASE BRUCIATE-VEDI CAP. 45802/83U	0,00	0,00	0,00	0,00	0,00	0,00	0,00	0,00
45803/43	BOC PER PLESSO SCOL. KENNEDY-IN TERV. DI ADEG. PER LA MESSA A NORMA (MEDIA PASCOLI, EL. DON MILAN I, EL. T.P. KENNEDY, MAT. VILL. KENNEDY-VEDI	2.184,02	0,00	0,00	0,00	0,00	0,00	0,00	0,00
45803/44	BOC PER ADEGUAMENTO IMPIANTI E LETTRICI AULE VARIE SCUOLE VEDI CAP. 45803/44U	0,00	0,00	0,00	0,00	0,00	0,00	0,00	0,00
45803/45	BOC PER P.TE D'ODDI NIDO-ADEGUAMENTO CUCINA VEDI CAP. 45803/45U	543,32	0,00	0,00	0,00	0,00	0,00	0,00	0,00
45803/46	BOC PER PLESSO SCOLASTI. BORGO XX GIUGNO-ADEGUAMENTO ALLE NORME DI SICUREZZA VEDI CAP. 45803/46U	710,52	0,00	0,00	0,00	0,00	0,00	0,00	0,00
45803/47	BOC PER SCUOLA MATERNA S.MARTINO IN CAMPO-REALIZAZIONE AMPLIAMENTO SECONDA SEZIONE VEDI CAP. 45803/47U	394,63	0,00	0,00	0,00	0,00	0,00	0,00	0,00
45803/48	BOC PER MANUTEN. STRAORD. PER SOLAI, INFISSI E IMPIANTI SCUOLA E MEDIA FABBRETTI DI P.ZA DEL DRAGO-VEDI CAP. 45803/48U	0,00	0,00	0,00	0,00	0,00	0,00	0,00	0,00
45803/49	BOC PER MANUTEN. STRAORD. PER COMPL. SCUOLA ELETTRICA MATERNA RIPA VEDI CAP. 45803/49U	23,84	0,00	0,00	0,00	0,00	0,00	0,00	0,00
45807/21	B.O.C. PER SCUOLE VARIE ADEGUAMENTO MENSE VEDI CAP. 45807/21U (COMPRENDE 3%)	0,00	0,00	0,00	0,00	0,00	0,00	0,00	0,00
45807/23	B.O.C. PER SCUOLA MEDIA PASCOLI CENTRALE E SUCCURSALE IMPERMEABILIZZAZIONE COPERTURA-VEDI CAP. 45807/23U (COMPRENDE 3%)	20,43	0,00	0,00	0,00	0,00	0,00	0,00	0,00
45807/32	B.O.C. PER NUOVA SCUOLA ELEMENTARE. COLOMBELLA-VEDI CAP. 45807/32U (COMPRENDE 3%).	0,00	0,00	0,00	0,00	0,00	0,00	0,00	0,00
Centro Resp.ità 43 Centro Costo 2343	<b>Totale Piano Finanz. Liv.4° 6.01.02.01</b>	<b>54.493,39</b>	<b>0,00</b>	<b>0,00</b>	<b>0,00</b>	<b>0,00</b>	<b>0,00</b>	<b>0,00</b>	<b>0,00</b>
<b>Piano Finanz. Liv.4°</b>	<b>6.03.01.04 (Accensione mutui e altri finanziamenti a medio lungo termine da Imprese)</b>								
45801/27	MUTUO PLESSO IL TIGLIO ADEGUAMENTO NORME DI SICUREZZA VEDI CAP. 45801/34U (COMP. 5%+3%)	0,00	0,00	0,00	0,00	0,00	0,00	0,00	0,00



## Adeguamento peg 2017 - 2019 Salvaguardia

ENTRATA

Capitolo	Descrizione	Cassa 2017 Defin	Assestato 2017	Variazioni 2017	Definitivo 2017	Variazioni 2018	Definitivo 2018	Variazioni 2019	Definitivo 2019
45801/44	MUTUO PER LAVORI DI MIGLIORAMENTO AI FINI DELLA FUNZIONALITA' E DELLA SICUREZZA SCUOLA PRIMARIA DI FRATTICCIOLA SELVATICA-VEDI CAP. 45801/44U	0,00	0,00	0,00	0,00	0,00	0,00	0,00	0,00
45801/45	MUTUO PER LAVORI DI MIGLIORAMENTO AI FINI DELLA FUNZIONALITA' E DELLA SICUREZZA DELLA SCUOLA DELL'INFANZIA E PRIMARIA DI BOSCO -VEDI CAP. 45801/45U	0,00	0,00	0,00	0,00	0,00	0,00	0,00	0,00
45801/55	MUTUO PER ADEGUAMENTO NORME DI SICUREZZA PLESSO ELEM.E MEDIA MONTEGRILLO VED CAP.45801/55U	0,00	0,00	0,00	0,00	0,00	0,00	0,00	0,00
45802/48	MUTUO PER LAVORI DI MIGLIORAMENTO AI FINI DELLA FUNZIONALITA' E DELLA SICUREZZA DELLA SCUOLA DELL'INFANZIA DI RAMAZZANO - VEDI CAP. 45802/48U	0,00	0,00	0,00	0,00	0,00	0,00	0,00	0,00
45802/58	MUTUO PER LAVORI DI ADEG.TO AL LE NORME DI SICUREZZA IN VARIE SCUOLE VEDI CAP. 45802/58U	0,00	0,00	0,00	0,00	0,00	0,00	0,00	0,00
45802/84	MUTUO PER VERIFICA IMPIANTI DI MESSA A TERRA DA PARTE DELL'I SPSEL(LAVORI) VEDI CAP. 45802/84U	0,00	0,00	0,00	0,00	0,00	0,00	0,00	0,00
45802/86	MUTUO PER MANUT.STRAORD. E RIF ACIMENTO QUADRI ELETTRICI VEDI CAP. 45802/86U	0,00	0,00	0,00	0,00	0,00	0,00	0,00	0,00
45802/91	MUTUO PER SCUOLA MATERNA E NID O DI VIA DELLA SCUOLA P.S.GIOV ANNI-LAVORI DI ADEG.TO-2^STRAL CIO-VEDI CAP. 45802/91U	0,00	0,00	0,00	0,00	0,00	0,00	0,00	0,00
45802/95	MUTUO PER SCUOLE VARIE REALIZZ AZIONE AULE MULTIMEDIALI VEDI CAP. 45802/95U	0,00	0,00	0,00	0,00	0,00	0,00	0,00	0,00
45803/35	MUTUO ADEGUAMENTO ALLE NORME D I PREVENZ. INCENDI DEL POLO SC OL."MARCONI GRECCHI" LOC. S.SI STO II STRALCIO FUNZ.L.23/96 VEDI CAP.U 45803/35	0,00	0,00	0,00	0,00	0,00	0,00	0,00	0,00
45803/97	MUTUO PER MANUT.STRAORD. PER R IFACIMENTO COPERTURA SCUOLA EL EM.P.TE FELCINO VEDI CAP.45803/97U	61,77	0,00	0,00	0,00	0,00	0,00	0,00	0,00
45804	MUTUO CASSA DD.PP. PER ADEGUAMENTO EDIFICI SCOLASTICI. VEDI CAP.45804/U	5.499,12	0,00	0,00	0,00	0,00	0,00	0,00	0,00
45804/1	MUTUO PER MANUT.STRAORD. PER A DEG.TO ALLE NORME DI SICUREZZA NELLA SCUOLA MEDIA U.FOSCOLO DI VIA PINTURICCHIO E SUC.P.TE VALLECEPPI-V.CAP.45804/1U	806,83	0,00	0,00	0,00	0,00	0,00	0,00	0,00
45804/2	MUTUO PER MANUT. STRAORD.PER R IFACIMENTO INFISSI SCUOLA MEDI A CASTEL DEL PIANO VEDI CAP. 45804/2U	0,00	0,00	0,00	0,00	0,00	0,00	0,00	0,00
45804/3	MUTUO PER ADEG.TO ALLE NORME D I SICUREZZA DELLA SCUOLA MEDIA DI FONTIGNANO VEDI CAP.45804/3U	192,57	0,00	0,00	0,00	0,00	0,00	0,00	0,00



## Adeguamento peg 2017 - 2019 Salvaguardia

## ENTRATA

Capitolo	Descrizione	Cassa 2017 Defin	Assestato 2017	Variazioni 2017	Definitivo 2017	Variazioni 2018	Definitivo 2018	Variazioni 2019	Definitivo 2019
45804/4	MUTUO PER ADEG.TO ALLE NORME D I SICUREZZA DELL'IMPIANTO ELET TRICO DELLA SCUOLA MEDIA DI P. TE FELCINO VEDI CAP. 45804/4U	34,66	0,00	0,00	0,00	0,00	0,00	0,00	0,00
45804/17	MUTUO PER ADEG.TO IGIENICO SAN ITARI PRESCRITTI DALL'ASL IN V ARIE SCUOLE PER OTTENIMENTO PA RERE SANITARIO VEDI CAP.45804/17U	480,71	0,00	0,00	0,00	0,00	0,00	0,00	0,00
45804/19	MUTUO PER SOSTITUZIONE INFISSI MATERNA ANDERSON DI FERRO DI CAVALLO VEDI CAP. 45804/19U	0,00	0,00	0,00	0,00	0,00	0,00	0,00	0,00
45804/23	MUTUO PER FORNITURA E POSA IN OPERA PREFABBRICATO PER OCCUPA ZIONE TEMPORANEA BAMBINI ASILO NIDO ARCOBALENO P.TE SAN GIOVA NNI-V.CAP.45804/23U	45,99	0,00	0,00	0,00	0,00	0,00	0,00	0,00
45804/53	MUTUO PER SC. SEC. DI 1 GRADO "BONAZZI-LILLI" DI RIPA: LAVOR I DI ADEG.ALLE NORME DI SIC. I GIENICO-SANIT. E POTE.TO DELLA CUCINA-VEDI CAP. 45804/53U	0,00	0,00	0,00	0,00	0,00	0,00	0,00	0,00
45804/95	MUTUO PER SCUOLA PRIM."SANTA L UCIA" DI PERUGIA: LAVORI DI AD EGAUAMENTO ALLE NORME DI SICUR EZZA DELL'EDIFICIO-VEDI CAP. 4 5804/95U	0,00	0,00	0,00	0,00	0,00	0,00	0,00	0,00
45804/97	MUTUO PER SC.INF.E PRIM."LA FONTE" DI P.TE SAN GIOVANNI(PIEVE DI CAMPO): LAV. DI ADEG. ALLE NORME SIC.EDIFICIO E DI POT. TO DELLA CUCINA-V.CAP.45804/97	0,00	0,00	0,00	0,00	0,00	0,00	0,00	0,00
45805	MUTUO PER REALIZZAZIONE OPERE SCOLASTICHE.	47,07	0,00	0,00	0,00	0,00	0,00	0,00	0,00
45805/15	MUTUO PER ASILO NIDO "CINQUE G RANELLI" E SC.INF. DI S.SISTO NORD: LAVORI DI ADEG.TO ALLE N ORME DI SICUREZZA DELL'EDIFICI O-VEDI CAP. 45805/15U	0,00	0,00	0,00	0,00	0,00	0,00	0,00	0,00
45811/11	MUTUO PER SCUOLE S.MARTINO IN COLLE E CASTEL DEL PIANO ADEGU AMENTO NORME DI SICUREZZA .VED I CAP45806/12U	0,00	0,00	0,00	0,00	0,00	0,00	0,00	0,00
45837	MUTUO PER SCUOLA ELEMENTARE PO NTE DELLA PIETRA. VEDI CAP.45806/51 U.	0,00	0,00	0,00	0,00	0,00	0,00	0,00	0,00
45902	MUTUI GESTIONE RESIDUI	10.852,11	0,00	0,00	0,00	0,00	0,00	0,00	0,00
Centro Resp.tà 43 Centro Costo 2343	<b>Totale Piano Finanz. Liv.4° 6.03.01.04</b>	<b>18.020,83</b>	<b>0,00</b>	<b>0,00</b>	<b>0,00</b>	<b>0,00</b>	<b>0,00</b>	<b>0,00</b>	<b>0,00</b>
Centro Resp.tà 43	<b>Totale Centro Costo 2343</b>	<b>3.358.918,82</b>	<b>2.230.965,00</b>	<b>0,00</b>	<b>2.230.965,00</b>	<b>0,00</b>	<b>2.217.500,00</b>	<b>0,00</b>	<b>2.217.500,00</b>
<b>Centro Costo</b>	<b>3545 (EDILIZIA RESIDENZ. E SOCIALE)</b>								
<b>Piano Finanz. Liv.4°</b>	<b>3.01.03.02 (Fitti, noleggi e locazioni)</b>								
45103	FITTI FABBRICATI ABITAZIONI IN CONVENZIONE ALL'ATER. CONTABILIZZAZIONE	0,00	0,00	0,00	0,00	0,00	0,00	0,00	0,00



## Adeguamento peg 2017 - 2019 Salvaguardia

ENTRATA

Capitolo	Descrizione	Cassa 2017 Defin	Assestato 2017	Variazioni 2017	Definitivo 2017	Variazioni 2018	Definitivo 2018	Variazioni 2019	Definitivo 2019
Centro Resp.tà 43 Centro Costo 3545	<b>Totale Piano Finanz. Liv.4° 3.01.03.02</b>	<b>0,00</b>	<b>0,00</b>	<b>0,00</b>	<b>0,00</b>	<b>0,00</b>	<b>0,00</b>	<b>0,00</b>	<b>0,00</b>
<b>Piano Finanz. Liv.4°</b>	<b>3.05.02.01 (Rimborsi ricevuti per spese di personale (comando, distacco, fuori ruolo, convenzioni, ecc&amp;))</b>								
45101	CONTABILIZZAZIONE INCENTIVI ED ILIZIA RESIDENZIALE VEDI CAP.45101/28U	0,00	0,00	0,00	0,00	0,00	0,00	0,00	0,00
Centro Resp.tà 43 Centro Costo 3545	<b>Totale Piano Finanz. Liv.4° 3.05.02.01</b>	<b>0,00</b>	<b>0,00</b>	<b>0,00</b>	<b>0,00</b>	<b>0,00</b>	<b>0,00</b>	<b>0,00</b>	<b>0,00</b>
<b>Piano Finanz. Liv.4°</b>	<b>6.01.02.01 (Emissione di titoli obbligazionari a medio-lungo termine in valuta domestica)</b>								
45801/43	B.O.C. PER COMPLETAMENTO CASA COLONICA FORABOSCO MANUT. ED A DGUAMENTO-VEDI CAP. 45801/60U	0,00	0,00	0,00	0,00	0,00	0,00	0,00	0,00
45802/35	BOC PER MANU.STRAORD. PER LAVO RI DI FINITURA EDIFICIO CASA D EL CUSTODE E IMMOBILE PRINCIPALE PARCO EX GROCCO VEDI CAP. 45802/35U	8,88	0,00	0,00	0,00	0,00	0,00	0,00	0,00
45802/36	BOC PER ADEG.TO ALLE NORME DI SICUREZZA IMPIANTO ADDUZIONE G AS METANO IMMOBILE VIA PINTURI CCHIO 70 VEDI CAP.45802/36U	0,00	0,00	0,00	0,00	0,00	0,00	0,00	0,00
45802/82	BOC PER ALLOGGI COMUNALI VARI PROGRAMMA EX IERP VEDI CAP. 45802/82U	0,00	0,00	0,00	0,00	0,00	0,00	0,00	0,00
45803/51	BOC PER MANUT.STRAORD.,REALIZZ AZIONE COPERTURA CENTRO ANZIAN I VIA DIAZ VEDI CAP.45803/51U	9,36	0,00	0,00	0,00	0,00	0,00	0,00	0,00
45803/52	BOC PER MANUT.STRAORD.,ALLOGGI CENTRO PRIMA ACCOGLIENZA IMMI GRATI VIA DEL FAVARONE VEDI CAP.45803/52U	69,38	0,00	0,00	0,00	0,00	0,00	0,00	0,00
45803/53	BOC PER IMMOBILE VIA CHIUSI 55 8-MANUT.STRAORD.PER RIFACIMENTO FACCIAE E COPERTURA VEDI CAP. 45803/53U	248,97	0,00	0,00	0,00	0,00	0,00	0,00	0,00
45803/54	BOC PER ADEG.TO IMPIANTO ELETT RICO GARAGE IMMOBILE COMUNALE VIA GREGOROVIVUS 24-26 FERRO DI CAVALLO-VEDI CAP.45803/54U	97,63	0,00	0,00	0,00	0,00	0,00	0,00	0,00
45803/55	BOC PER BONIFICA MEDIANTE RIMO ZIONE DELLA COPERTURA IN FIBRE DI AMIANTO DEL CENTRO SOCIO C ULTURALE LOC.BALANZANO-VEDI CA P.45803/55U	0,00	0,00	0,00	0,00	0,00	0,00	0,00	0,00
45803/56	BOC PER RIFACIMENTO COPERTURA EDIFICIO COMUNALE ADIBITO A CE NTRO SOCIO CULT."LAB.FUORI TEM PO" IN LOC.P.TE FELCINO-VEDI C AP.45803/56U	50,84	0,00	0,00	0,00	0,00	0,00	0,00	0,00
45811/44	MUTUO PER MANUTENZIONE STRAORD INARIA ALLOGGI COMUNALI-CONVEN ZIONE IERP-VEDI C.45807/1U-(CO MPRENDE 3%)	16.181,25	0,00	0,00	0,00	0,00	0,00	0,00	0,00
Centro Resp.tà 43 Centro Costo 3545	<b>Totale Piano Finanz. Liv.4° 6.01.02.01</b>	<b>16.666,31</b>	<b>0,00</b>	<b>0,00</b>	<b>0,00</b>	<b>0,00</b>	<b>0,00</b>	<b>0,00</b>	<b>0,00</b>



## Adeguamento peg 2017 - 2019 Salvaguardia

## ENTRATA

Capitolo	Descrizione	Cassa 2017 Defin	Assestato 2017	Variazioni 2017	Definitivo 2017	Variazioni 2018	Definitivo 2018	Variazioni 2019	Definitivo 2019
<b>Piano Finanz. Liv.4°</b>	<b>6.03.01.04 (Accensione mutui e altri finanziamenti a medio lungo termine da Imprese)</b>								
45802/97	MUTUO PER MANUT.NE STRAORD. NE GLI ALLOGGI COMUNALI VARI GESTITI CON CONVENZIONE ATER VEDI CAP.45802/97U	75,80	0,00	0,00	0,00	0,00	0,00	0,00	0,00
45803/81	MUTUO PER RISTR. RECUPERO SOFFITTE IMMOBILE DI VIA STR.PG P. TE VALLECEPPI, LOC.CASAGLIA PER DEST. A CIVILE ABIT. VEDI CP. 45803/81U	1.241,83	0,00	0,00	0,00	0,00	0,00	0,00	0,00
Centro Resp.tà 43 Centro Costo 3545	<b>Totale Piano Finanz. Liv.4° 6.03.01.04</b>	<b>1.317,63</b>	<b>0,00</b>	<b>0,00</b>	<b>0,00</b>	<b>0,00</b>	<b>0,00</b>	<b>0,00</b>	<b>0,00</b>
Centro Resp.tà 43	<b>Totale Centro Costo 3545</b>	<b>17.983,94</b>	<b>0,00</b>	<b>0,00</b>	<b>0,00</b>	<b>0,00</b>	<b>0,00</b>	<b>0,00</b>	<b>0,00</b>
<b>Centro Costo Piano Finanz. Liv.4°</b>	<b>4143 (INTERVENTI PER L'INFANZIA E PER I MINORI) 2.01.01.01 (Trasferimenti correnti da Amministrazioni Centrali)</b>								
43103	CONTRIBUTO STATALE NUOVI SERVIZI EDUCATIVI	7.000,00	7.000,00	0,00	7.000,00	0,00	7.000,00	0,00	7.000,00
Centro Resp.tà 43 Centro Costo 4143	<b>Totale Piano Finanz. Liv.4° 2.01.01.01</b>	<b>7.000,00</b>	<b>7.000,00</b>	<b>0,00</b>	<b>7.000,00</b>	<b>0,00</b>	<b>7.000,00</b>	<b>0,00</b>	<b>7.000,00</b>
<b>Piano Finanz. Liv.4°</b>	<b>2.01.01.02 (Trasferimenti correnti da Amministrazioni Locali)</b>								
43001	CONTRIBUTO REGIONALE SERVIZI SOCIO-ASSISTENZIALI. VEDI CAP. U 43027/59	20.000,00	20.000,00	0,00	20.000,00	0,00	20.000,00	0,00	20.000,00
43003	CONTRIBUTO REGIONALE PER INIZIATIVE IMMIGRAZIONE ART.45 D.L. 28 6/98. VEDI CAP. 43058/66U.	0,00	0,00	0,00	0,00	0,00	0,00	0,00	0,00
43004	CONTRIBUTO REGIONALE PER LA GESTIONE ASILINIDO L. 1044/71.	210.000,00	210.000,00	0,00	210.000,00	0,00	210.000,00	0,00	210.000,00
43006	CONTRIBUTO REGIONALE PIANO DI SVILUPPO SISTEMA TERRITORIALE SERVIZI EDUCATIVI. VEDI CAP. U 43058/01	19.396,47	0,00	19.396,47	19.396,47	0,00	0,00	0,00	0,00
43008	CONTRIBUTO REGIONALE PER ASILINIDO AUTORIZZATI VEDI CAP. U 43058/24	120.000,00	120.000,00	0,00	120.000,00	0,00	120.000,00	0,00	120.000,00
43010	CONTRIBUTO REGIONALE PER SERVIZI INTEGRATIVI PRIMA INFANZIA. VEDI CAP. U 43058/30	0,00	0,00	0,00	0,00	0,00	0,00	0,00	0,00
43015	CONTRIBUTO REGIONALE ASSEGNAZIONE FONDO NAZIONALE PER SERVIZI ED INTERVENTI SOCIALI NELL'AREA INFANZIA.	0,00	0,00	0,00	0,00	0,00	0,00	0,00	0,00
43018	CONTRIBUTO REGIONALE PER AZIONI DI SUPPORTO AL COORDINAMENTO DI RETE. VEDI CAP. U 43027/54	4.600,00	4.600,00	0,00	4.600,00	0,00	4.600,00	0,00	4.600,00
43019	FONDO SOCIALE REGIONALE PER SERVIZI ED INTERVENTI SOCIALI NELL'AREA INFANZIA.	0,00	0,00	0,00	0,00	0,00	0,00	0,00	0,00
43020	CONTRIBUTO REGIONALE FONDO PER LE POLITICHE DELLA FAMIGLIA - INTERVENTI SULLA GENITORIALITA' VEDI CAP. U. 43029/65	8.000,00	8.000,00	0,00	8.000,00	0,00	8.000,00	0,00	8.000,00
Centro Resp.tà 43 Centro Costo 4143	<b>Totale Piano Finanz. Liv.4° 2.01.01.02</b>	<b>381.996,47</b>	<b>362.600,00</b>	<b>19.396,47</b>	<b>381.996,47</b>	<b>0,00</b>	<b>362.600,00</b>	<b>0,00</b>	<b>362.600,00</b>





## Adeguamento peg 2017 - 2019 Salvaguardia

## ENTRATA

Capitolo	Descrizione	Cassa 2017 Defin	Assestato 2017	Variazioni 2017	Definitivo 2017	Variazioni 2018	Definitivo 2018	Variazioni 2019	Definitivo 2019
<b>Piano Finanz. Liv.4°</b>	<b>3.01.02.01 (Entrate dalla vendita di servizi)</b>								
43002	PROVENTI RETTE FREQUENZA ASILI NIDO COMUNALI.	1.615.252,49	1.350.000,00	0,00	1.350.000,00	0,00	1.350.000,00	0,00	1.350.000,00
43007	PROVENTI RETTE NIDI D'ESTATE.	46.610,98	40.000,00	0,00	40.000,00	0,00	40.000,00	0,00	40.000,00
Centro Resp.tà 43 Centro Costo 4143	<b>Totale Piano Finanz. Liv.4° 3.01.02.01</b>	<b>1.661.863,47</b>	<b>1.390.000,00</b>	<b>0,00</b>	<b>1.390.000,00</b>	<b>0,00</b>	<b>1.390.000,00</b>	<b>0,00</b>	<b>1.390.000,00</b>
<b>Piano Finanz. Liv.4°</b>	<b>3.02.03.01 (Proventi da multe, ammende, sanzioni e oblazioni a carico delle imprese)</b>								
43005	PROVENTI SANZIONI AMM.VE A CARICO DI ISTITUZIONI SOCIO-EDUCATIVE PRIVATE. VEDI CAP. U 43027/54	10.000,00	0,00	10.000,00	10.000,00	10.000,00	10.000,00	10.000,00	10.000,00
Centro Resp.tà 43 Centro Costo 4143	<b>Totale Piano Finanz. Liv.4° 3.02.03.01</b>	<b>10.000,00</b>	<b>0,00</b>	<b>10.000,00</b>	<b>10.000,00</b>	<b>10.000,00</b>	<b>10.000,00</b>	<b>10.000,00</b>	<b>10.000,00</b>
<b>Piano Finanz. Liv.4°</b>	<b>3.05.02.03 (Entrate da rimborsi, recuperi e restituzioni di somme non dovute o incassate in eccesso)</b>								
43017	UTILIZZO STRUTTURE EDUCATIVE C OM.LI.	65.000,00	0,00	0,00	0,00	0,00	0,00	0,00	0,00
Centro Resp.tà 43 Centro Costo 4143	<b>Totale Piano Finanz. Liv.4° 3.05.02.03</b>	<b>65.000,00</b>	<b>0,00</b>	<b>0,00</b>	<b>0,00</b>	<b>0,00</b>	<b>0,00</b>	<b>0,00</b>	<b>0,00</b>
<b>Piano Finanz. Liv.4°</b>	<b>4.02.01.02 (Contributi agli investimenti da Amministrazioni Locali)</b>								
43801/71	CONTRIBUTO REGIONALE PER ACQUISTO ARREDI-VEDI CAP 43801/71U	0,00	0,00	0,00	0,00	0,00	0,00	0,00	0,00
43801/80	CONTRIBUTO REGIONALE PER ACQUISTO ARREDI-VEDI CAP 43801/71U	0,00	0,00	0,00	0,00	0,00	0,00	0,00	0,00
43801/81	CONTRIBUTO REGIONALE PER SOSTEGNO ALLA QUALIFICAZIONE SERVIZI PUBBLICI CONVENZIONATI PER ACQUISTO ARREDI-VEDI CAP 43801/81U	0,00	0,00	0,00	0,00	0,00	0,00	0,00	0,00
43802/12	CONTRIBUTO REGIONALE PER ACQUISTO ARREDI-GIOCO PROGETTO "SOSTEGNO ALLA QUALIFICAZIONE SERVIZI PUBBLICI CONVENZIONATI"-VEDI CAP 43802/12U	14.000,00	14.000,00	0,00	14.000,00	0,00	0,00	0,00	0,00
43802/16	CONTRIBUTO REGIONALE "PIANO DI SVILUPPO SISTEMA TERRITORIALE SERVIZI EDUCATIVI" PER ACQUISTO ARREDI INTERNI ED ESTERNI PER NUOVI SERVIZI EDUCATIVI-VEDI CAP, 43802/16U	100.849,05	0,00	100.849,05	100.849,05	0,00	0,00	0,00	0,00
Centro Resp.tà 43 Centro Costo 4143	<b>Totale Piano Finanz. Liv.4° 4.02.01.02</b>	<b>114.849,05</b>	<b>14.000,00</b>	<b>100.849,05</b>	<b>114.849,05</b>	<b>0,00</b>	<b>0,00</b>	<b>0,00</b>	<b>0,00</b>
Centro Resp.tà 43	<b>Totale Centro Costo 4143</b>	<b>2.240.708,99</b>	<b>1.773.600,00</b>	<b>130.245,52</b>	<b>1.903.845,52</b>	<b>10.000,00</b>	<b>1.769.600,00</b>	<b>10.000,00</b>	<b>1.769.600,00</b>
	<b>Totale Centro Resp.tà 43</b>	<b>5.722.911,75</b>	<b>4.109.865,00</b>	<b>130.245,52</b>	<b>4.240.110,52</b>	<b>10.000,00</b>	<b>4.092.400,00</b>	<b>10.000,00</b>	<b>4.092.400,00</b>



## Adeguamento peg 2017 - 2019 Salvaguardia

## ENTRATA

Capitolo	Descrizione	Cassa 2017 Defin	Assestato 2017	Variazioni 2017	Definitivo 2017	Variazioni 2018	Definitivo 2018	Variazioni 2019	Definitivo 2019
<b>Centro Resp.tà</b>	<b>44 (SERVIZI SOCIALI)</b>								
<b>Centro Costo</b>	<b>4143 (INTERVENTI PER L'INFANZIA E PER I MINORI)</b>								
<b>Piano Finanz. Liv.4°</b>	<b>2.01.01.02 (Trasferimenti correnti da Amministrazioni Locali)</b>								
44014	CONTRIBUTO ALTRI ENTI PER RETT E COMUNITA' EDUCATIVE E PRONTA ACCOGLIENZA MINORI	0,00	0,00	0,00	0,00	0,00	0,00	0,00	0,00
Centro Resp.tà 44 Centro Costo 4143	<b>Totale Piano Finanz. Liv.4° 2.01.01.02</b>	<b>0,00</b>	<b>0,00</b>	<b>0,00</b>	<b>0,00</b>	<b>0,00</b>	<b>0,00</b>	<b>0,00</b>	<b>0,00</b>
<b>Piano Finanz. Liv.4°</b>	<b>3.05.02.03 (Entrate da rimborsi, recuperi e restituzioni di somme non dovute o incassate in eccesso)</b>								
44060	QUOTE COMUNI AMBITI TERRITORIA LI PARTECIPATIVE SPESE GESTION E SERVIZIO ADOZIONI.	0,00	0,00	0,00	0,00	0,00	0,00	0,00	0,00
Centro Resp.tà 44 Centro Costo 4143	<b>Totale Piano Finanz. Liv.4° 3.05.02.03</b>	<b>0,00</b>	<b>0,00</b>	<b>0,00</b>	<b>0,00</b>	<b>0,00</b>	<b>0,00</b>	<b>0,00</b>	<b>0,00</b>
Centro Resp.tà 44	<b>Totale Centro Costo 4143</b>	<b>0,00</b>	<b>0,00</b>	<b>0,00</b>	<b>0,00</b>	<b>0,00</b>	<b>0,00</b>	<b>0,00</b>	<b>0,00</b>
<b>Centro Costo</b>	<b>4244 (ESCLUSIONE SOCIAL NUOVEPOVERTA)</b>								
<b>Piano Finanz. Liv.4°</b>	<b>2.01.01.01 (Trasferimenti correnti da Amministrazioni Centrali)</b>								
44001	DESTINAZIONE 5 PER MILLE IRPEF VEDI CAP. U 44058/11	0,00	0,00	0,00	0,00	0,00	0,00	0,00	0,00
44009	PROGETTO MODELLO ACCOGLIENZA DIFFUSA (M.A.D.) FONDI UNNRA. VEDI CAP. U 44029/61	0,00	0,00	0,00	0,00	0,00	0,00	0,00	0,00
44011	CONTRIBUTO MINISTERO PER AGENDA URBANA: AZIONI INNOVAZIONE SOCIALE VEDI CAP. U 44058/60	0,00	0,00	0,00	0,00	0,00	0,00	0,00	0,00
44020	FONDO NAZIONALE PER LE POLITICHE DELLA FAMIGLIA. VEDI CAP. U 44058/32	0,00	0,00	0,00	0,00	0,00	0,00	0,00	0,00
44021	CONTRIBUTO DIPARTIMENTO AFFARI SOCIALI PER PROGETTO FONDO SOCIALE EUROPEO. FONDO DI ROTAZIONE. VEDI CAPP. U 44029/34 440 09/18 44075/54	0,00	0,00	0,00	0,00	0,00	0,00	0,00	0,00
44023	CONTRIBUTO MINISTERO PROGETTO FEI - AZIONE 9/2014 VEDI CAP. U 44058/62	0,00	0,00	0,00	0,00	0,00	0,00	0,00	0,00
44024	CONTRIBUTO MINISTERO: FONDO ROTAZIONE AVVISO PUBBLICO N.3/2016 PON INCLUSIONE VEDI CAPP. U 44008/1-3-5 44075/7-44027/1-44027/5-44075/12-44058/6-44013/17	63.987,50	63.987,50	0,00	63.987,50	0,00	132.595,25	0,00	132.595,25
44025	FONDO MINISTERO LAVORO E WELFARE PER REALIZZAZIONE PROGETTO PERSONE. VEDI CAP. U 44029/53	0,00	0,00	0,00	0,00	0,00	0,00	0,00	0,00
44026	CONTRIBUTO MINISTERO FONDO NAZIONALE PER L'ACCOGLIENZA RICHIEDENTI PROTEZIONE INTERNAZIONALE	648.000,00	604.000,00	44.000,00	648.000,00	0,00	0,00	0,00	0,00



## Adeguamento peg 2017 - 2019 Salvaguardia

## ENTRATA

Capitolo	Descrizione	Cassa 2017 Defin	Assestato 2017	Variazioni 2017	Definitivo 2017	Variazioni 2018	Definitivo 2018	Variazioni 2019	Definitivo 2019
44027	FONDO NAZIONALE POLITICHE MIGRATORIE - RISORSE AGGIUNTIVE PER PROGETTUALITA' SPECIFICHE. VEDI CAP. U 44058/03	50.065,32	0,00	50.065,32	50.065,32	0,00	0,00	0,00	0,00
44030	CONTRIBUTO NAZIONALE PER AZIONI DI ASSISTENZA E SOSTEGNO DELLE DONNE VITTIME DI VIOLENZA LORO FIGLI E FINANZIAMENTO CENTRI ANTIVIOLENZA. VEDI CAP. U 44058/10	100.000,00	100.000,00	0,00	100.000,00	0,00	100.000,00	0,00	100.000,00
44048	CONTRIBUTO MINISTERO INTERNO PER PROGETTO DI ASSISTENZA PROFUGHI E RIFUGIATI. VEDI CAP. U. 44033.	1.216.426,79	941.932,00	0,00	941.932,00	0,00	941.932,00	0,00	941.932,00
44056	CONTRIBUTO MINISTERO DELL'INTERNO PER INTERVENTI STRAORDINARI PER FASCE DI POPOLAZIONE A RISCHIO. VEDI CAP. U 44029/1	400.000,00	100.000,00	15.000,00	115.000,00	0,00	0,00	0,00	0,00
Centro Resp.tà 44 Centro Costo 4244	<b>Totale Piano Finanz. Liv.4° 2.01.01.01</b>	<b>2.478.479,61</b>	<b>1.809.919,50</b>	<b>109.065,32</b>	<b>1.918.984,82</b>	<b>0,00</b>	<b>1.174.527,25</b>	<b>0,00</b>	<b>1.174.527,25</b>
<b>Piano Finanz. Liv.4°</b>	<b>2.01.01.02 (Trasferimenti correnti da Amministrazioni Locali)</b>								
44003	CONTRIBUTO REGIONALE SVILUPPO AGRICOLO AZIENDA PODERE CAPANNE VEDI CAP. U 44058/43	0,00	0,00	0,00	0,00	0,00	0,00	0,00	0,00
44004	CONTRIBUTO REGIONALE PER PROMOZIONE E SOSTEGNO ALL'INTERVENTO ASSOCIAZIONI BANCHE DEL TEMPO VEDI CAP. U 44058/68	0,00	0,00	0,00	0,00	0,00	0,00	0,00	0,00
44005	CONTRIBUTO REGIONALE PROGETTO FAMILY HELP. VEDI CAP. U 44059/30	0,00	0,00	0,00	0,00	0,00	0,00	0,00	0,00
44006	CONTRIBUTO REGIONALE PER PROMOZIONE E SOSTEGNO ALL'ASSOCIAZIONISMO FAMILIARE. VEDI CAP. U 44058/69	0,00	0,00	0,00	0,00	0,00	0,00	0,00	0,00
44008	CONTRIBUTO REGIONALE DI SOSTEGNO PER L'ATTIVAZIONE DI SERVIZI ESSENZIALI DI SUPPORTO ALLA VITA QUOTIDIANA E AL LAVORO DI CURA DELLE FAMIGLIE. VEDI CAP. U 44058/70	0,00	0,00	0,00	0,00	0,00	0,00	0,00	0,00
44016	FINANZIAMENTO FONDAZIONE CASSA RISPARMIO PROGETTI INSERIMENTO LAVORATIVO FASCE DEBOLI. VEDI CAP. U 44058/43	0,00	0,00	0,00	0,00	0,00	0,00	0,00	0,00
44017	CONTRIBUTO REGIONALE A FAVORE DEGLI EMIGRATI. VEDI CAP. U 44058/41	12.398,74	9.300,00	0,00	9.300,00	0,00	9.300,00	0,00	9.300,00
44028	CONTRIBUTO REGIONALE PER AZIONI DI ASSISTENZA E SOSTEGNO DELLE DONNE VITTIME DI VIOLENZA LORO FIGLI E FINANZIAMENTO CENTRI ANTIVIOLENZA. VEDI CAP. U 44058/10	100.000,00	100.000,00	0,00	100.000,00	0,00	100.000,00	0,00	100.000,00
44029	CONTRIBUTO REGIONALE PER INTERVENTI AI SENSI DELLA L.431/98 (FONDO NAZIONALE PER INTEGRAZIONI AFFITTI). VEDI NUOVO CAP. E63001	0,00	0,00	0,00	0,00	0,00	0,00	0,00	0,00
44032	CONTRIBUTO REGIONALE L.13/2010 ART.7 PER INTERVENTI A FAVORE DI FAMIGLIE VULNERABILI. VEDI CAP. U 44058	0,00	0,00	0,00	0,00	0,00	0,00	0,00	0,00



## Adeguamento peg 2017 - 2019 Salvaguardia

## ENTRATA

Capitolo	Descrizione	Cassa 2017 Defin	Assestato 2017	Variazioni 2017	Definitivo 2017	Variazioni 2018	Definitivo 2018	Variazioni 2019	Definitivo 2019
44039	CONTRIBUTO REGIONALE PER INIZIATIVE IMMIGRAZIONE ART. 45 D.L 286/98. VEDI CAP. U 44058/53	77.289,79	56.006,70	0,00	56.006,70	0,00	56.006,70	0,00	56.006,70
44050	FONDO SOCIALE REG.LE PER SERVIZI ED INTERVENTI SOCIALI NELL'AREA ESCLUSIONE/INCLUSIONE SOCIALE	0,00	0,00	0,00	0,00	0,00	0,00	0,00	0,00
44051	CONTRIBUTO REGIONALE FONDO NAZIONALE L. 328 PER SERVIZI ED INTERVENTI SOCIALI NELL'AREA ESCLUSIONE/INCLUSIONE E SPECIFICI PROGETTI NAZIONALI.	413.316,18	108.252,00	0,00	108.252,00	0,00	108.252,00	0,00	108.252,00
44064	CONTRIBUTO PROVINCIALE PER PROGETTO IMMIGRAZIONE IN RETE. VEDI CAP. U 44058/97	0,00	0,00	0,00	0,00	0,00	0,00	0,00	0,00
44065	FONDO SOCIALE REGIONALE PER PROGETTI SPECIFICI NELL'AREA INCLUSIONE SOCIO-LAVORATIVA E CONTRASTO ALLA POVERTA'.	194.854,00	194.854,00	0,00	194.854,00	0,00	194.854,00	0,00	194.854,00
Centro Resp.tà 44 Centro Costo 4244	<b>Totale Piano Finanz. Liv.4° 2.01.01.02</b>	<b>797.858,71</b>	<b>468.412,70</b>	<b>0,00</b>	<b>468.412,70</b>	<b>0,00</b>	<b>468.412,70</b>	<b>0,00</b>	<b>468.412,70</b>
<b>Piano Finanz. Liv.4°</b>	<b>2.01.04.01 (Trasferimenti correnti da Istituzioni Sociali Private)</b>								
44013	CONTRIBUTO ANCI PER INTERVENTI DI INTEGRAZIONE DEI RIFUGIATI E TITOLARI DI PROTEZIONE UMANITARIA (FAI) VEDI CAP. U 44033	0,00	0,00	0,00	0,00	0,00	0,00	0,00	0,00
Centro Resp.tà 44 Centro Costo 4244	<b>Totale Piano Finanz. Liv.4° 2.01.04.01</b>	<b>0,00</b>	<b>0,00</b>	<b>0,00</b>	<b>0,00</b>	<b>0,00</b>	<b>0,00</b>	<b>0,00</b>	<b>0,00</b>
<b>Piano Finanz. Liv.4°</b>	<b>2.01.05.01 (Trasferimenti correnti dall'Unione Europea)</b>								
44010	FONDO SOCIALE EUROPEO PER AGENDA URBANA: AZIONI INNOVAZIONE SOCIALE VEDI CAPP. U 44029/59 E 44058/39	0,00	0,00	0,00	0,00	0,00	0,00	0,00	0,00
44019	FONDI EUROPEI PROGETTO PROGRESS. VEDI CAPP. U 44058/63 44027/14	0,00	0,00	0,00	0,00	0,00	0,00	0,00	0,00
44022	CONTRIBUTO UNIONE EUROPEA PER PROGETTO FEI-AZIONE 9/2014 VEDI CAP.44058/42 U.	0,00	0,00	0,00	0,00	0,00	0,00	0,00	0,00
44038	CONTRIBUTO UNIONE EUROPEA A VALERE SU AVVISO PUBBLICO N.13/2016 PON INCLUSIONE VEDI CAPP.U 44008/2-4-11-44075/13-44027/3-44027/4-44058/7-44075/14-44013/16	191.962,50	191.962,50	0,00	191.962,50	0,00	397.786,00	0,00	397.786,00
44061	CONTRIBUTO COMUNITA' EUROPEA PER PROGETTO FONDO SOCIALE EUROPEO. VEDI ANCHE CAP. E 44021 E CAP.U 44029/34 44009/8 44075/5 1.	0,00	0,00	0,00	0,00	0,00	0,00	0,00	0,00
Centro Resp.tà 44 Centro Costo 4244	<b>Totale Piano Finanz. Liv.4° 2.01.05.01</b>	<b>191.962,50</b>	<b>191.962,50</b>	<b>0,00</b>	<b>191.962,50</b>	<b>0,00</b>	<b>397.786,00</b>	<b>0,00</b>	<b>397.786,00</b>
<b>Piano Finanz. Liv.4°</b>	<b>3.01.02.01 (Entrate dalla vendita di servizi)</b>								
44002	RIMBORSO SPESE PUBBLICITARIE GARE DA PARTE DI SOGGETTI AGGIUDICATARI	28.000,00	28.000,00	0,00	28.000,00	0,00	3.500,00	0,00	3.500,00



## Adeguamento peg 2017 - 2019 Salvaguardia

## ENTRATA

Capitolo	Descrizione	Cassa 2017 Defin	Assestato 2017	Variazioni 2017	Definitivo 2017	Variazioni 2018	Definitivo 2018	Variazioni 2019	Definitivo 2019
44070	RIMBORSO SPESE PUBBLICITARIE GARE DA PARTE DI SOGGETTI AGGIUDICATARI	0,00	0,00	0,00	0,00	0,00	0,00	0,00	0,00
Centro Resp.tà 44 Centro Costo 4244	<b>Totale Piano Finanz. Liv.4° 3.01.02.01</b>	<b>28.000,00</b>	<b>28.000,00</b>	<b>0,00</b>	<b>28.000,00</b>	<b>0,00</b>	<b>3.500,00</b>	<b>0,00</b>	<b>3.500,00</b>
<b>Piano Finanz. Liv.4°</b>	<b>3.01.03.02 (Fitti, noleggi e locazioni)</b>								
44036	RISCOSSIONE QUOTA PARTE CANONI AFFITTO - VEDI CAP. U 44046/1	6.630,00	6.630,00	0,00	6.630,00	0,00	6.630,00	0,00	6.630,00
44069	RISCOSSIONE QUOTA PARTE CANONI AFFITTO	0,00	0,00	0,00	0,00	0,00	0,00	0,00	0,00
Centro Resp.tà 44 Centro Costo 4244	<b>Totale Piano Finanz. Liv.4° 3.01.03.02</b>	<b>6.630,00</b>	<b>6.630,00</b>	<b>0,00</b>	<b>6.630,00</b>	<b>0,00</b>	<b>6.630,00</b>	<b>0,00</b>	<b>6.630,00</b>
<b>Piano Finanz. Liv.4°</b>	<b>3.02.02.01 (Proventi da multe, ammende, sanzioni e oblazioni a carico delle famiglie)</b>								
44067	ENTRATE DA SEQUESTRO CONSERVAT IVO TRATTA	0,00	0,00	0,00	0,00	0,00	0,00	0,00	0,00
Centro Resp.tà 44 Centro Costo 4244	<b>Totale Piano Finanz. Liv.4° 3.02.02.01</b>	<b>0,00</b>	<b>0,00</b>	<b>0,00</b>	<b>0,00</b>	<b>0,00</b>	<b>0,00</b>	<b>0,00</b>	<b>0,00</b>
<b>Piano Finanz. Liv.4°</b>	<b>4.02.01.01 (Contributi agli investimenti da Amministrazioni Centrali)</b>								
44804	CONTRIBUTO MINISTERO PROGETTO F.E.I.- ACQUISTO COMPUTER-VEDI CAP4 4804/U	0,00	0,00	0,00	0,00	0,00	0,00	0,00	0,00
Centro Resp.tà 44 Centro Costo 4244	<b>Totale Piano Finanz. Liv.4° 4.02.01.01</b>	<b>0,00</b>	<b>0,00</b>	<b>0,00</b>	<b>0,00</b>	<b>0,00</b>	<b>0,00</b>	<b>0,00</b>	<b>0,00</b>
<b>Piano Finanz. Liv.4°</b>	<b>6.01.02.01 (Emissione di titoli obbligazionari a medio-lungo termine in valuta domestica)</b>								
44801/5	BOC PER PROGETTO HOME-CARE-ACQ UISTO ATTREZZATURE INFORMATICH E-VEDI CAP. 44801/5U	0,00	0,00	0,00	0,00	0,00	0,00	0,00	0,00
Centro Resp.tà 44 Centro Costo 4244	<b>Totale Piano Finanz. Liv.4° 6.01.02.01</b>	<b>0,00</b>	<b>0,00</b>	<b>0,00</b>	<b>0,00</b>	<b>0,00</b>	<b>0,00</b>	<b>0,00</b>	<b>0,00</b>
Centro Resp.tà 44	<b>Totale Centro Costo 4244</b>	<b>3.502.930,82</b>	<b>2.504.924,70</b>	<b>109.065,32</b>	<b>2.613.990,02</b>	<b>0,00</b>	<b>2.050.855,95</b>	<b>0,00</b>	<b>2.050.855,95</b>
<b>Centro Costo</b>	<b>4344 (ANZIANI)</b>								
<b>Piano Finanz. Liv.4°</b>	<b>2.01.01.02 (Trasferimenti correnti da Amministrazioni Locali)</b>								
44012	CONTRIBUTO REGIONALE PER CENTRI SOCIO-CULTURALI ANZIANI E UNITRE'. VEDI CAP. U.44058/67.	15.000,00	15.000,00	0,00	15.000,00	0,00	15.000,00	0,00	15.000,00
44059	QUOTA A CARICO COMUNI CORCIANO E TORGIANO X SERVIZI SOCIALI IN GESTIONE ASSOCIATA NELL'AREA ANZIANI.	112.679,88	75.000,00	0,00	75.000,00	0,00	75.000,00	0,00	75.000,00
44068	FONDO SOCIALE REGIONALE PER SE RVIZI ED INTERVENTI SOCIALI NELL'AREA ANZIANI E DISABILI.	28.596,00	28.596,00	0,00	28.596,00	0,00	28.596,00	0,00	28.596,00
44101	CONTRIBUTO REGIONALE SERVIZI DI TRASPORTO PER CATEGORIE PROTETTE. VEDI CAP. 44030/75 U.	0,00	0,00	0,00	0,00	0,00	0,00	0,00	0,00



## Adeguamento peg 2017 - 2019 Salvaguardia

ENTRATA

Capitolo	Descrizione	Cassa 2017 Defin	Assestato 2017	Variazioni 2017	Definitivo 2017	Variazioni 2018	Definitivo 2018	Variazioni 2019	Definitivo 2019
44102	CONTRIBUTO REGIONALE FONDO INVECCHIAMENTO ATTIVO. VEDI CAP. U 44158/53	0,00	0,00	0,00	0,00	0,00	0,00	0,00	0,00
44103	CONTRIBUTO AZIENDA USL 2 PER NON AUTOSUFFICIENZA (PRINA ANNUALITA' 2015) ASSEGNAZIONE AZ. USL DISTRETTO. VEDI CAPP. U 44033/56-44158/4	0,00	0,00	0,00	0,00	0,00	0,00	0,00	0,00
Centro Resp.tà 44 Centro Costo 4344	<b>Totale Piano Finanz. Liv.4° 2.01.01.02</b>	<b>156.275,88</b>	<b>118.596,00</b>	<b>0,00</b>	<b>118.596,00</b>	<b>0,00</b>	<b>118.596,00</b>	<b>0,00</b>	<b>118.596,00</b>
<b>Piano Finanz. Liv.4°</b>	<b>2.01.05.01 (Trasferimenti correnti dall'Unione Europea)</b>								
44104	PO FSE UMBRIA 2014/2020 - AZIONI PROGETTI DOMICILIARITA' ANZIANI VEDI CAP. U 44130/01	248.523,30	248.523,30	0,00	248.523,30	0,00	186.392,25	0,00	31.065,55
Centro Resp.tà 44 Centro Costo 4344	<b>Totale Piano Finanz. Liv.4° 2.01.05.01</b>	<b>248.523,30</b>	<b>248.523,30</b>	<b>0,00</b>	<b>248.523,30</b>	<b>0,00</b>	<b>186.392,25</b>	<b>0,00</b>	<b>31.065,55</b>
<b>Piano Finanz. Liv.4°</b>	<b>3.01.02.01 (Entrate dalla vendita di servizi)</b>								
44015	PROVENTI DIVERSI	6.600,00	5.700,00	0,00	5.700,00	0,00	5.700,00	0,00	5.700,00
Centro Resp.tà 44 Centro Costo 4344	<b>Totale Piano Finanz. Liv.4° 3.01.02.01</b>	<b>6.600,00</b>	<b>5.700,00</b>	<b>0,00</b>	<b>5.700,00</b>	<b>0,00</b>	<b>5.700,00</b>	<b>0,00</b>	<b>5.700,00</b>
<b>Piano Finanz. Liv.4°</b>	<b>3.05.02.03 (Entrate da rimborsi, recuperi e restituzioni di somme non dovute o incassate in eccesso)</b>								
44037	QUOTE PARTECIPATIVE DI AFFITTO RESIDENTI VILLA VAN MARLE A RE CUPERO FITTO PASSIVO UTENZE.	11.274,00	8.500,00	0,00	8.500,00	0,00	8.500,00	0,00	8.500,00
Centro Resp.tà 44 Centro Costo 4344	<b>Totale Piano Finanz. Liv.4° 3.05.02.03</b>	<b>11.274,00</b>	<b>8.500,00</b>	<b>0,00</b>	<b>8.500,00</b>	<b>0,00</b>	<b>8.500,00</b>	<b>0,00</b>	<b>8.500,00</b>
Centro Resp.tà 44	<b>Totale Centro Costo 4344</b>	<b>422.673,18</b>	<b>381.319,30</b>	<b>0,00</b>	<b>381.319,30</b>	<b>0,00</b>	<b>319.188,25</b>	<b>0,00</b>	<b>163.861,55</b>
<b>Centro Costo</b>	<b>4444 (DISABILI)</b>								
<b>Piano Finanz. Liv.4°</b>	<b>2.01.01.01 (Trasferimenti correnti da Amministrazioni Centrali)</b>								
44203	DESTINAZIONE 5 PER MILLE IRPEF VEDI CAP. U 44258/01	20.000,00	20.000,00	0,00	20.000,00	0,00	20.000,00	0,00	20.000,00
Centro Resp.tà 44 Centro Costo 4444	<b>Totale Piano Finanz. Liv.4° 2.01.01.01</b>	<b>20.000,00</b>	<b>20.000,00</b>	<b>0,00</b>	<b>20.000,00</b>	<b>0,00</b>	<b>20.000,00</b>	<b>0,00</b>	<b>20.000,00</b>
<b>Piano Finanz. Liv.4°</b>	<b>2.01.01.02 (Trasferimenti correnti da Amministrazioni Locali)</b>								
44018	FONDO NAZIONALE E REGIONALE PER NON AUTOSUFFICIENZA (PRINA) ASSEGNAZIONE AZ.USL DISTRETTO. VEDI CAP. U 44027/76	2.600.000,00	1.250.000,00	0,00	1.250.000,00	0,00	1.250.000,00	0,00	1.250.000,00
44044	CONTRIBUTO REGIONALE PER PROGETTO SPERIMENTALE HANDICAP ADULTO L. 162/98 VEDI CAP. U 44229/53	0,00	0,00	0,00	0,00	0,00	0,00	0,00	0,00
44049	QUOTA A CARICO COMUNI DI CORCI ANO E TORGIANO PER SERVIZI SOCIALI IN GESTIONE ASSOCIATA NELL'AREA DISABILI.	99.047,56	75.000,00	0,00	75.000,00	0,00	75.000,00	0,00	75.000,00



## Adeguamento peg 2017 - 2019 Salvaguardia

## ENTRATA

Capitolo	Descrizione	Cassa 2017 Defin	Assestato 2017	Variazioni 2017	Definitivo 2017	Variazioni 2018	Definitivo 2018	Variazioni 2019	Definitivo 2019
44100	CONTRIBUTO REGIONALE PER ASSEG NAZIONE FONDI L. 328 PER SERVIZI ED INTERVENTI SOCIALI NELL'AREA ANZIANI E DISABILI.	595.579,68	475.460,00	0,00	475.460,00	0,00	475.460,00	0,00	475.460,00
44200	FONDO NAZIONALE E REGIONALE PER NON AUTOSUFFICIENZA (PRINA). ASSEGNAZIONE COMUNI ZONE SOCIALI. VEDI CAP. U 44258/95 -	226.800,00	226.800,00	0,00	226.800,00	0,00	0,00	0,00	0,00
44202	CONTRIBUTO REGIONALE PER INCLUSIONE LAVORATIVA DISABILI(GIOVANI E ADULTI)VEDI CAP. 44258/43U	9.000,00	0,00	0,00	0,00	0,00	0,00	0,00	0,00
44204	CONTRIBUTO REGIONALE PER SERVI ZI FAMIGLIA COMUNITA' DEL DOPO DI NOI. VEDI CAP. U 44229/51	0,00	0,00	0,00	0,00	0,00	0,00	0,00	0,00
44205	RIMBORSO DA ALTRI COMUNI PER SOSTEGNO SCOLASTICO BAMBINI DISABILI	30.000,00	30.000,00	0,00	30.000,00	0,00	30.000,00	0,00	30.000,00
44207	CONTRIBUTI REGIONALI L.328 E 3 /97 PER ASSISTENZA SCOLASTICA DISABILI. VEDI EX CAP. E 43102	0,00	0,00	0,00	0,00	0,00	0,00	0,00	0,00
44208	FONDO SOCIALE REG.LE PER SERVIZI DOMICILIARI E CENTRI DIURNI SOCIO SANITARI. VEDI CAP. 44027/76 U	0,00	0,00	0,00	0,00	0,00	0,00	0,00	0,00
Centro Resp.tà 44 Centro Costo 4444	<b>Totale Piano Finanz. Liv.4° 2.01.01.02</b>	<b>3.560.427,24</b>	<b>2.057.260,00</b>	<b>0,00</b>	<b>2.057.260,00</b>	<b>0,00</b>	<b>1.830.460,00</b>	<b>0,00</b>	<b>1.830.460,00</b>
<b>Piano Finanz. Liv.4°</b>	<b>2.01.01.03 (Trasferimenti correnti da Enti di Previdenza)</b>								
44201	CONTRIBUTO INPS PER INTERVENTI PROGETTO HOME CARE PREMIUM. VEDI CAPP. U 44208/3-44208/5-44208/11-44275/14-44227/1	642.102,58	306.000,00	173.750,97	479.750,97	279.420,97	585.420,97	0,00	306.000,00
Centro Resp.tà 44 Centro Costo 4444	<b>Totale Piano Finanz. Liv.4° 2.01.01.03</b>	<b>642.102,58</b>	<b>306.000,00</b>	<b>173.750,97</b>	<b>479.750,97</b>	<b>279.420,97</b>	<b>585.420,97</b>	<b>0,00</b>	<b>306.000,00</b>
<b>Piano Finanz. Liv.4°</b>	<b>2.01.04.01 (Trasferimenti correnti da Istituzioni Sociali Private)</b>								
44210	CONTRIBUTO FONDAZIONE CASSA DI RISPARMIO PER PROGETTO I FUORI CLASSE VEDI CAP U 44258/8 - 44227/16 - 44275/23	90.000,00	90.000,00	0,00	90.000,00	0,00	0,00	0,00	0,00
Centro Resp.tà 44 Centro Costo 4444	<b>Totale Piano Finanz. Liv.4° 2.01.04.01</b>	<b>90.000,00</b>	<b>90.000,00</b>	<b>0,00</b>	<b>90.000,00</b>	<b>0,00</b>	<b>0,00</b>	<b>0,00</b>	<b>0,00</b>
<b>Piano Finanz. Liv.4°</b>	<b>2.01.05.01 (Trasferimenti correnti dall'Unione Europea)</b>								
44209	PO FSE UMBRIA 2014/2020 - AZIONI DISABILI VEDI CAPP. U 44227/02-03 44258/06-07 44275/22	448.297,71	448.297,71	0,00	448.297,71	185.995,00	544.292,71	224.430,00	292.727,70
Centro Resp.tà 44 Centro Costo 4444	<b>Totale Piano Finanz. Liv.4° 2.01.05.01</b>	<b>448.297,71</b>	<b>448.297,71</b>	<b>0,00</b>	<b>448.297,71</b>	<b>185.995,00</b>	<b>544.292,71</b>	<b>224.430,00</b>	<b>292.727,70</b>
<b>Piano Finanz. Liv.4°</b>	<b>3.01.02.01 (Entrate dalla vendita di servizi)</b>								
44007	QUOTE PARTECIPATIVE COSTO SERV IZI DOMICILIARI E CENTRI DIURN I ANZIANI E DISABILI. VEDI CAP. U 44027/76	41.417,00	16.300,00	3.578,50	19.878,50	0,00	15.000,00	0,00	15.000,00



## Adeguamento peg 2017 - 2019 Salvaguardia

ENTRATA

Capitolo	Descrizione	Cassa 2017 Defin	Assestato 2017	Variazioni 2017	Definitivo 2017	Variazioni 2018	Definitivo 2018	Variazioni 2019	Definitivo 2019
Centro Resp.tà 44 Centro Costo 4444	<b>Totale Piano Finanz. Liv.4° 3.01.02.01</b>	<b>41.417,00</b>	<b>16.300,00</b>	<b>3.578,50</b>	<b>19.878,50</b>	<b>0,00</b>	<b>15.000,00</b>	<b>0,00</b>	<b>15.000,00</b>
Centro Resp.tà 44	<b>Totale Centro Costo 4444</b>	<b>4.802.244,53</b>	<b>2.937.857,71</b>	<b>177.329,47</b>	<b>3.115.187,18</b>	<b>465.415,97</b>	<b>2.995.173,68</b>	<b>224.430,00</b>	<b>2.464.187,70</b>
<b>Centro Costo</b>	<b>4544 (SERVIZI SOCIALI E TERRITORIO)</b>								
<b>Piano Finanz. Liv.4°</b>	<b>2.01.01.02 (Trasferimenti correnti da Amministrazioni Locali)</b>								
44300	CONTRIBUTO REGIONALE FONDO L. 328/00 PER SPESE DI GESTIONE UFFICIO CITTADINANZA VEDI CAPP. U 44308/3-44308/5-44308/11-44375/14	129.302,63	129.302,63	0,00	129.302,63	0,00	129.302,63	0,00	129.302,63
44301	FONDO REGIONALE PER GESTIONE RETE SERVIZI SOCIALI. VEDI CAPP U 44327/19-44327/5	15.000,00	15.000,00	0,00	15.000,00	0,00	15.000,00	0,00	15.000,00
Centro Resp.tà 44 Centro Costo 4544	<b>Totale Piano Finanz. Liv.4° 2.01.01.02</b>	<b>144.302,63</b>	<b>144.302,63</b>	<b>0,00</b>	<b>144.302,63</b>	<b>0,00</b>	<b>144.302,63</b>	<b>0,00</b>	<b>144.302,63</b>
<b>Piano Finanz. Liv.4°</b>	<b>4.02.01.02 (Contributi agli investimenti da Amministrazioni Locali)</b>								
44801/2	FONDO REGIONALE PER RETE SERVIZI SOCIALI-VEDI CAP. 44801/8	0,00	0,00	0,00	0,00	0,00	0,00	0,00	0,00
44801/3	CONTRIBUTO REG.LE FONDO L. 328/00 PER SPESA DI GESTIONE UFFICIO CITTADINANZA LAVORI-VEDI CAP. 44801/3U	0,00	0,00	0,00	0,00	0,00	0,00	0,00	0,00
44801/9	CONTRIBUTO REGIONALE FONDO LEGGE 328/00 PER SPESE DI GESTIONE UFFICIO CITTADINANZA-ACQUISTO ARREDI-VEDI CAP. 44801/9U	0,00	0,00	0,00	0,00	0,00	0,00	0,00	0,00
44801/10	CONTRIBUTO REGIONALE FONDO LEGGE 328/00 PER LAVORI UFFICIO CITTADINANZA-VEDI CAP. 44801/10U	0,00	0,00	0,00	0,00	0,00	0,00	0,00	0,00
44801/14	CONTRIBUTO REG.LE FONDO L. 328/00 PER SPESA DI GESTIONE UFFICIO CITTADINANZA LAVORI-VEDI CAP. 44801/14U	10.000,00	10.000,00	0,00	10.000,00	0,00	0,00	0,00	0,00
Centro Resp.tà 44 Centro Costo 4544	<b>Totale Piano Finanz. Liv.4° 4.02.01.02</b>	<b>10.000,00</b>	<b>10.000,00</b>	<b>0,00</b>	<b>10.000,00</b>	<b>0,00</b>	<b>0,00</b>	<b>0,00</b>	<b>0,00</b>
Centro Resp.tà 44	<b>Totale Centro Costo 4544</b>	<b>154.302,63</b>	<b>154.302,63</b>	<b>0,00</b>	<b>154.302,63</b>	<b>0,00</b>	<b>144.302,63</b>	<b>0,00</b>	<b>144.302,63</b>
<b>Centro Costo</b>	<b>4644 (PROTEZIONE SOCIALE E TUTELA MINORI)</b>								
<b>Piano Finanz. Liv.4°</b>	<b>2.01.01.01 (Trasferimenti correnti da Amministrazioni Centrali)</b>								
44404	RIMBORSO MINISTERO DEL LAVORO E DELLE POLITICHE SOCIALI PER COSTI ACCOGLIENZA MINORI STRANIERI NON ACCOMPAGNATI. VEDI CAP. U 44433/56	148.545,00	100.000,00	0,00	100.000,00	0,00	100.000,00	0,00	100.000,00
44407	CONTRIBUTO MINISTERO PER AGENDA URBANA: AREA MINORI CAP. U 44429/01-44429/06-08	178.956,63	178.956,63	0,00	178.956,63	0,00	195.976,03	0,00	195.976,03
44410	FONDO NAZIONALE POLITICHE PER LA FAMIGLIA - PROGETTO BABY CARD. VEDI CAP. U 44429/10.	28.141,98	0,00	28.141,98	28.141,98	0,00	0,00	0,00	0,00





## Adeguamento peg 2017 - 2019 Salvaguardia

## ENTRATA

Capitolo	Descrizione	Cassa 2017 Defin	Assestato 2017	Variazioni 2017	Definitivo 2017	Variazioni 2018	Definitivo 2018	Variazioni 2019	Definitivo 2019
Centro Resp.tà 44 Centro Costo 4644	<b>Totale Piano Finanz. Liv.4° 2.01.01.01</b>	<b>355.643,61</b>	<b>278.956,63</b>	<b>28.141,98</b>	<b>307.098,61</b>	<b>0,00</b>	<b>295.976,03</b>	<b>0,00</b>	<b>295.976,03</b>
<b>Piano Finanz. Liv.4°</b>	<b>2.01.01.02 (Trasferimenti correnti da Amministrazioni Locali)</b>								
43016	QUOTA A CARICO COMUNI DI CORCI ANO E TORGIANO PER SERVIZI SOCIALI IN GESTIONE ASSOCIATA NELL'AREA INFANZIA.	136.049,09	115.000,00	0,00	115.000,00	0,00	115.000,00	0,00	115.000,00
44401	CONTRIBUTO REGIONALE ASSEGNAZIONE FONDO NAZ.LE. L.328 PER SERVIZI ED INTERVENTI SOCIALI NELL'AREA INFANZIA.	306.767,00	306.767,00	0,00	306.767,00	0,00	306.767,00	0,00	306.767,00
44402	FONDO SOCIALE REGIONALE PER SERVIZI ED INTERVENTI SOCIALI NELL'AREA INFANZIA.	166.597,00	166.597,00	0,00	166.597,00	0,00	166.597,00	0,00	166.597,00
44403	CONTRIBUTO ALTRI ENTI PER RETTE E COMUNITA' EDUCATIVE E PRONTA ACCOGLIENZA MINORI	1.000,00	1.000,00	0,00	1.000,00	0,00	1.000,00	0,00	1.000,00
Centro Resp.tà 44 Centro Costo 4644	<b>Totale Piano Finanz. Liv.4° 2.01.01.02</b>	<b>610.413,09</b>	<b>589.364,00</b>	<b>0,00</b>	<b>589.364,00</b>	<b>0,00</b>	<b>589.364,00</b>	<b>0,00</b>	<b>589.364,00</b>
<b>Piano Finanz. Liv.4°</b>	<b>2.01.02.01 (Trasferimenti correnti da famiglie)</b>								
44409	RECUPERO (DA FAMIGLIE) RETTE MINORI IN ISTITUTO	0,00	0,00	0,00	0,00	0,00	0,00	0,00	0,00
Centro Resp.tà 44 Centro Costo 4644	<b>Totale Piano Finanz. Liv.4° 2.01.02.01</b>	<b>0,00</b>	<b>0,00</b>	<b>0,00</b>	<b>0,00</b>	<b>0,00</b>	<b>0,00</b>	<b>0,00</b>	<b>0,00</b>
<b>Piano Finanz. Liv.4°</b>	<b>2.01.05.01 (Trasferimenti correnti dall'Unione Europea)</b>								
44406	FONDO SOCIALE EUROPEO PER AGENDA URBANA: AREA MINORI VEDI CAP. U 44429/59-44429/05-07	255.652,33	255.652,33	0,00	255.652,33	0,00	279.965,75	0,00	279.965,75
44408	PO FSE UMBRIA 2014/2020 - AZIONI MINORI VEDI CAPP. U 44408/1-3-5 44429/02-03-04 44430/02 44475/01-13	488.475,00	488.475,00	0,00	488.475,00	0,00	488.475,00	0,00	291.450,00
Centro Resp.tà 44 Centro Costo 4644	<b>Totale Piano Finanz. Liv.4° 2.01.05.01</b>	<b>744.127,33</b>	<b>744.127,33</b>	<b>0,00</b>	<b>744.127,33</b>	<b>0,00</b>	<b>768.440,75</b>	<b>0,00</b>	<b>571.415,75</b>
<b>Piano Finanz. Liv.4°</b>	<b>3.05.02.03 (Entrate da rimborsi, recuperi e restituzioni di somme non dovute o incassate in eccesso)</b>								
44405	QUOTE COMUNI AMBITI TERRITORIALI PARTECIPATIVE SPESE GESTIONE E SERVIZIO ADOZIONI.	80.633,00	40.316,50	0,00	40.316,50	0,00	40.316,50	0,00	40.316,50
Centro Resp.tà 44 Centro Costo 4644	<b>Totale Piano Finanz. Liv.4° 3.05.02.03</b>	<b>80.633,00</b>	<b>40.316,50</b>	<b>0,00</b>	<b>40.316,50</b>	<b>0,00</b>	<b>40.316,50</b>	<b>0,00</b>	<b>40.316,50</b>
Centro Resp.tà 44	<b>Totale Centro Costo 4644</b>	<b>1.790.817,03</b>	<b>1.652.764,46</b>	<b>28.141,98</b>	<b>1.680.906,44</b>	<b>0,00</b>	<b>1.694.097,28</b>	<b>0,00</b>	<b>1.497.072,28</b>
	<b>Totale Centro Resp.tà 44</b>	<b>10.672.968,19</b>	<b>7.631.168,80</b>	<b>314.536,77</b>	<b>7.945.705,57</b>	<b>465.415,97</b>	<b>7.203.617,79</b>	<b>224.430,00</b>	<b>6.320.280,11</b>



## Adeguamento peg 2017 - 2019 Salvaguardia

ENTRATA

Capitolo	Descrizione	Cassa 2017 Defin	Assestato 2017	Variazioni 2017	Definitivo 2017	Variazioni 2018	Definitivo 2018	Variazioni 2019	Definitivo 2019
<b>Centro Resp.tà</b>	<b>45 (EDIL.RESID./PUBBL./SCOL.)</b>								
<b>Centro Costo</b>	<b>2343 (SERVIZI AUSILIARI ALL'ISTRUZIONE)</b>								
<b>Piano Finanz. Liv.4°</b>	<b>4.02.01.02 (Contributi agli investimenti da Amministrazioni Locali)</b>								
45801/52	CONTRIBUTO REGIONALE DGR 1288 DEL 25/9/2002 IMMOBILE POSTO ALL'INTERNO DELL'EX GROCCO- VEDI CAP. 45801/76 U	0,00	0,00	0,00	0,00	0,00	0,00	0,00	0,00
45801/53	CONTRIBUTO REGIONALE DGR 1288 DEL 25/9/2002 IMMOBILE EX CASA DEL CUSTODE DELL'EX GROCCO-VEDI CAP. 45801/77 U	0,00	0,00	0,00	0,00	0,00	0,00	0,00	0,00
45801/59	CONTRIBUTO REGIONALE PER EX OSPEDALE S.FRANCESCO IN LOC.TA' COLLESTRADA VEDI CAP. 45801/59 U	0,00	0,00	0,00	0,00	0,00	0,00	0,00	0,00
45805/31	CONTRIBUTO REGIONALE PER EVENTI ALLUVIONALI 2005 ORD. 4/2008 VEDI CAPP.45805/31-45805/32	0,00	0,00	0,00	0,00	0,00	0,00	0,00	0,00
Centro Resp.tà 45	<b>Totale Piano Finanz. Liv.4° 4.02.01.02</b>	<b>0,00</b>	<b>0,00</b>	<b>0,00</b>	<b>0,00</b>	<b>0,00</b>	<b>0,00</b>	<b>0,00</b>	<b>0,00</b>
Centro Costo 2343									
Centro Resp.tà 45	<b>Totale Centro Costo 2343</b>	<b>0,00</b>	<b>0,00</b>	<b>0,00</b>	<b>0,00</b>	<b>0,00</b>	<b>0,00</b>	<b>0,00</b>	<b>0,00</b>
	<b>Totale Centro Resp.tà 45</b>	<b>0,00</b>	<b>0,00</b>	<b>0,00</b>	<b>0,00</b>	<b>0,00</b>	<b>0,00</b>	<b>0,00</b>	<b>0,00</b>



## Adeguamento peg 2017 - 2019 Salvaguardia

## ENTRATA

Capitolo	Descrizione	Cassa 2017 Defin	Assestato 2017	Variazioni 2017	Definitivo 2017	Variazioni 2018	Definitivo 2018	Variazioni 2019	Definitivo 2019
<b>Centro Resp.tà</b>	<b>47 (POLITICHE ECONOMICHE)</b>								
<b>Centro Costo</b>	<b>4547 (POLITICHE ECONOMICHE)</b>								
<b>Piano Finanz. Liv.4°</b>	<b>1.01.01.52 (Tassa occupazione spazi e aree pubbliche)</b>								
47007	TOSAP TEMPORANEA (dal 2009 parte al cap32021)	369.242,38	350.000,00	1.740,00	351.740,00	1.740,00	351.740,00	1.740,00	351.740,00
47009	OCCUPAZIONE SPAZI ED AREE PUBBLICHE ART.23 CODICE DELLA STRADA	10.000,00	10.000,00	0,00	10.000,00	0,00	10.000,00	0,00	10.000,00
Centro Resp.tà 47 Centro Costo 4547	<b>Totale Piano Finanz. Liv.4° 1.01.01.52</b>	<b>379.242,38</b>	<b>360.000,00</b>	<b>1.740,00</b>	<b>361.740,00</b>	<b>1.740,00</b>	<b>361.740,00</b>	<b>1.740,00</b>	<b>361.740,00</b>
<b>Piano Finanz. Liv.4°</b>	<b>1.01.01.53 (Imposta comunale sulla pubblicità e diritto sulle pubbliche affissioni)</b>								
47002	RILASCIO AUTORIZZAZIONE PUBBLICITA' ART. 53 COMM A 7 CODICE STRADA vedi ex cap. 47014 E	0,00	0,00	0,00	0,00	0,00	0,00	0,00	0,00
47006	IMPOSTA SULLA PUBBLICITA'.	3.311.532,82	3.250.000,00	0,00	3.250.000,00	0,00	3.250.000,00	0,00	3.250.000,00
47008	DIRITTI PER SERVIZI DI PUBBLICHE AFFISSIONI. (COMPRESIVO 20 %).	765.776,87	700.000,00	0,00	700.000,00	0,00	700.000,00	0,00	700.000,00
Centro Resp.tà 47 Centro Costo 4547	<b>Totale Piano Finanz. Liv.4° 1.01.01.53</b>	<b>4.077.309,69</b>	<b>3.950.000,00</b>	<b>0,00</b>	<b>3.950.000,00</b>	<b>0,00</b>	<b>3.950.000,00</b>	<b>0,00</b>	<b>3.950.000,00</b>
<b>Piano Finanz. Liv.4°</b>	<b>3.01.02.01 (Entrate dalla vendita di servizi)</b>								
47001	PROVENTI SERVIZI PUBBLICI. VEDI CAPP. U 47025/8-47075/11-47001/32-47001/68-47075/46	10.085,00	10.085,00	0,00	10.085,00	0,00	10.085,00	0,00	10.085,00
47003	PROVENTI MERCATO E FIERA MORTI	292.003,77	255.000,00	1.760,00	256.760,00	1.760,00	256.760,00	1.760,00	256.760,00
47010	CONTRIBUTO COLLAUDI IMPIANTI DISTRIBUZIONE CARBURANTI	3.491,28	3.491,28	0,00	3.491,28	0,00	3.491,28	0,00	3.491,28
47014	PROVENTI DA RILASCIO AUTORIZZAZIONE PUBBLICITA' ART. 53 COMM A 7 CODICE STRADA	70.000,00	70.000,00	0,00	70.000,00	0,00	70.000,00	0,00	70.000,00
Centro Resp.tà 47 Centro Costo 4547	<b>Totale Piano Finanz. Liv.4° 3.01.02.01</b>	<b>375.580,05</b>	<b>338.576,28</b>	<b>1.760,00</b>	<b>340.336,28</b>	<b>1.760,00</b>	<b>340.336,28</b>	<b>1.760,00</b>	<b>340.336,28</b>
<b>Piano Finanz. Liv.4°</b>	<b>3.01.03.01 (Canoni e concessioni e diritti reali di godimento)</b>								
47019	CANONE IMPIANTI PUBBLICITA' SU CANTIERI OPERE PUBBLICHE.	5.000,00	5.000,00	0,00	5.000,00	0,00	5.000,00	0,00	5.000,00
Centro Resp.tà 47 Centro Costo 4547	<b>Totale Piano Finanz. Liv.4° 3.01.03.01</b>	<b>5.000,00</b>	<b>5.000,00</b>	<b>0,00</b>	<b>5.000,00</b>	<b>0,00</b>	<b>5.000,00</b>	<b>0,00</b>	<b>5.000,00</b>
<b>Piano Finanz. Liv.4°</b>	<b>3.01.03.02 (Fitti, noleggi e locazioni)</b>								
47020	CANONE BOX MERCATO PIAZZA DEL CIRCO	15.000,00	15.000,00	0,00	15.000,00	0,00	15.000,00	0,00	15.000,00
Centro Resp.tà 47 Centro Costo 4547	<b>Totale Piano Finanz. Liv.4° 3.01.03.02</b>	<b>15.000,00</b>	<b>15.000,00</b>	<b>0,00</b>	<b>15.000,00</b>	<b>0,00</b>	<b>15.000,00</b>	<b>0,00</b>	<b>15.000,00</b>



## Adeguamento peg 2017 - 2019 Salvaguardia

ENTRATA

Capitolo	Descrizione	Cassa 2017 Defin	Assestato 2017	Variazioni 2017	Definitivo 2017	Variazioni 2018	Definitivo 2018	Variazioni 2019	Definitivo 2019
<b>Piano Finanz. Liv.4°</b>	<b>3.05.02.03 (Entrate da rimborsi, recuperi e restituzioni di somme non dovute o incassate in eccesso)</b>								
47005	RIMBORSO SPESE VEDI CAP 47027/14 U	0,00	0,00	0,00	0,00	0,00	0,00	0,00	0,00
Centro Resp.tà 47 Centro Costo 4547	<b>Totale Piano Finanz. Liv.4° 3.05.02.03</b>	<b>0,00</b>	<b>0,00</b>	<b>0,00</b>	<b>0,00</b>	<b>0,00</b>	<b>0,00</b>	<b>0,00</b>	<b>0,00</b>
<b>Piano Finanz. Liv.4°</b>	<b>4.02.01.02 (Contributi agli investimenti da Amministrazioni Locali)</b>								
47801/3	CONTRIBUTO REGIONE UMBRIA PER INTERVENTO DI RIFUNZIONALIZZAZIONE DEL NUOVO MERCATO COPERTO-VEDI CAP. 47801/3U	2.555.772,03	2.321.717,90	0,00	2.321.717,90	0,00	0,00	0,00	0,00
Centro Resp.tà 47 Centro Costo 4547	<b>Totale Piano Finanz. Liv.4° 4.02.01.02</b>	<b>2.555.772,03</b>	<b>2.321.717,90</b>	<b>0,00</b>	<b>2.321.717,90</b>	<b>0,00</b>	<b>0,00</b>	<b>0,00</b>	<b>0,00</b>
<b>Piano Finanz. Liv.4°</b>	<b>4.02.04.01 (Contributi agli investimenti da Istituzioni Sociali Private)</b>								
47801/6	CONTRIBUTO FONDAZIONE CASSA RISPARMIO PER INTERVENTO DI RIFUNZIONALIZZAZIONE DEL NUOVO MERCATO COPERTO-VEDI CAP. 47801/6U	495.074,12	0,00	0,00	0,00	0,00	746.812,20	0,00	0,00
Centro Resp.tà 47 Centro Costo 4547	<b>Totale Piano Finanz. Liv.4° 4.02.04.01</b>	<b>495.074,12</b>	<b>0,00</b>	<b>0,00</b>	<b>0,00</b>	<b>0,00</b>	<b>746.812,20</b>	<b>0,00</b>	<b>0,00</b>
<b>Piano Finanz. Liv.4°</b>	<b>6.01.02.01 (Emissione di titoli obbligazionari a medio-lungo termine in valuta domestica)</b>								
47801/8	BOC PER RIFACIMENTO DEI QUADRI ELETTRICI MERCATO ORTOFRUTTIC OLO VEDI CAP.47801/8/U	0,00	0,00	0,00	0,00	0,00	0,00	0,00	0,00
Centro Resp.tà 47 Centro Costo 4547	<b>Totale Piano Finanz. Liv.4° 6.01.02.01</b>	<b>0,00</b>	<b>0,00</b>	<b>0,00</b>	<b>0,00</b>	<b>0,00</b>	<b>0,00</b>	<b>0,00</b>	<b>0,00</b>
<b>Piano Finanz. Liv.4°</b>	<b>6.03.01.04 (Accensione mutui e altri finanziamenti a medio lungo termine da Imprese)</b>								
47801/7	MUTUO PER ARREDI IAT VEDI CAP.47801/7U	0,00	0,00	0,00	0,00	0,00	0,00	0,00	0,00
Centro Resp.tà 47 Centro Costo 4547	<b>Totale Piano Finanz. Liv.4° 6.03.01.04</b>	<b>0,00</b>	<b>0,00</b>	<b>0,00</b>	<b>0,00</b>	<b>0,00</b>	<b>0,00</b>	<b>0,00</b>	<b>0,00</b>
Centro Resp.tà 47	<b>Totale Centro Costo 4547</b>	<b>7.902.978,27</b>	<b>6.990.294,18</b>	<b>3.500,00</b>	<b>6.993.794,18</b>	<b>3.500,00</b>	<b>5.418.888,48</b>	<b>3.500,00</b>	<b>4.672.076,28</b>
	<b>Totale Centro Resp.tà 47</b>	<b>7.902.978,27</b>	<b>6.990.294,18</b>	<b>3.500,00</b>	<b>6.993.794,18</b>	<b>3.500,00</b>	<b>5.418.888,48</b>	<b>3.500,00</b>	<b>4.672.076,28</b>



## Adeguamento peg 2017 - 2019 Salvaguardia

ENTRATA

Capitolo	Descrizione	Cassa 2017 Defin	Assestato 2017	Variazioni 2017	Definitivo 2017	Variazioni 2018	Definitivo 2018	Variazioni 2019	Definitivo 2019
<b>Centro Resp.tà</b>	<b>48 (SERVIZI SPORTIVI/RICREATIVI)</b>								
<b>Centro Costo</b>	<b>0273 (AREE VERDI)</b>								
<b>Piano Finanz. Liv.4°</b>	<b>4.02.03.03 (Contributi agli investimenti da altre Imprese)</b>								
73802/12	CONTRIBUTO DI PRIVATI PER ACQUISTO ATTREZZATURE LUDICHE VEDI CAP.73802/12U	10.000,00	50.000,00	-40.000,00	10.000,00	-40.000,00	10.000,00	-40.000,00	10.000,00
73802/18	CONTRIBUTO DI PRIVATI PER ACQUISTO ATTREZZATURE LUDICHE VEDI CAP.73802/18U	15.000,00	0,00	0,00	0,00	0,00	0,00	0,00	0,00
73802/22	CONTRIBUTO DA PRIVATI PER PARCO CHICO MENDEZ-REALIZZAZIONE CENTRO SERVIZI-VEDI CAP. 73802/22U	0,00	0,00	0,00	0,00	0,00	0,00	0,00	0,00
Centro Resp.tà 48 Centro Costo 0273	<b>Totale Piano Finanz. Liv.4° 4.02.03.03</b>	<b>25.000,00</b>	<b>50.000,00</b>	<b>-40.000,00</b>	<b>10.000,00</b>	<b>-40.000,00</b>	<b>10.000,00</b>	<b>-40.000,00</b>	<b>10.000,00</b>
Centro Resp.tà 48	<b>Totale Centro Costo 0273</b>	<b>25.000,00</b>	<b>50.000,00</b>	<b>-40.000,00</b>	<b>10.000,00</b>	<b>-40.000,00</b>	<b>10.000,00</b>	<b>-40.000,00</b>	<b>10.000,00</b>
<b>Centro Costo</b>	<b>2648 (PISCINE)</b>								
<b>Piano Finanz. Liv.4°</b>	<b>2.01.01.01 (Trasferimenti correnti da Amministrazioni Centrali)</b>								
48302	CONTRIBUTO MINISTERO TURISMO E SPETTACOLO L.65/87 SU MUTUO D I L.1.259.000.000 PER AMMODERNAMENTO PISCINA PELLINI. DAL 1993 2012	0,00	0,00	0,00	0,00	0,00	0,00	0,00	0,00
Centro Resp.tà 48 Centro Costo 2648	<b>Totale Piano Finanz. Liv.4° 2.01.01.01</b>	<b>0,00</b>	<b>0,00</b>	<b>0,00</b>	<b>0,00</b>	<b>0,00</b>	<b>0,00</b>	<b>0,00</b>	<b>0,00</b>
<b>Piano Finanz. Liv.4°</b>	<b>3.01.03.02 (Fitti, noleggi e locazioni)</b>								
48305	CANONE AFFITTO PISCINA PELLINI	55.256,63	0,00	0,00	0,00	0,00	0,00	0,00	0,00
Centro Resp.tà 48 Centro Costo 2648	<b>Totale Piano Finanz. Liv.4° 3.01.03.02</b>	<b>55.256,63</b>	<b>0,00</b>	<b>0,00</b>	<b>0,00</b>	<b>0,00</b>	<b>0,00</b>	<b>0,00</b>	<b>0,00</b>
<b>Piano Finanz. Liv.4°</b>	<b>3.05.02.03 (Entrate da rimborsi, recuperi e restituzioni di somme non dovute o incassate in eccesso)</b>								
48306	RIMBORSO UTENZE GESTORI PISCINE COMUNALI-VEDI CAP. 48327/10U	49.482,69	36.300,00	0,00	36.300,00	0,00	39.930,00	0,00	43.923,00
Centro Resp.tà 48 Centro Costo 2648	<b>Totale Piano Finanz. Liv.4° 3.05.02.03</b>	<b>49.482,69</b>	<b>36.300,00</b>	<b>0,00</b>	<b>36.300,00</b>	<b>0,00</b>	<b>39.930,00</b>	<b>0,00</b>	<b>43.923,00</b>
Centro Resp.tà 48	<b>Totale Centro Costo 2648</b>	<b>104.739,32</b>	<b>36.300,00</b>	<b>0,00</b>	<b>36.300,00</b>	<b>0,00</b>	<b>39.930,00</b>	<b>0,00</b>	<b>43.923,00</b>
<b>Centro Costo</b>	<b>2748 (IMPIANTI SPORTIVI)</b>								
<b>Piano Finanz. Liv.4°</b>	<b>2.01.01.01 (Trasferimenti correnti da Amministrazioni Centrali)</b>								



## Adeguamento peg 2017 - 2019 Salvaguardia

ENTRATA

Capitolo	Descrizione	Cassa 2017 Defin	Assestato 2017	Variazioni 2017	Definitivo 2017	Variazioni 2018	Definitivo 2018	Variazioni 2019	Definitivo 2019
48101	CONTRIBUTO MINISTERO TURISMO E SPETTACOLO AI SENSI L.65/87 S U MUTUO L. 950.000.000 CASSA D D.PP.COSTRUZIONE PALESTRA QUAR TIERE DI ELCE DAL 1994 AL 2013	0,00	0,00	0,00	0,00	0,00	0,00	0,00	0,00
48103	CONTRIBUTO MINISTERO TURISMO E SPETTACOLO SU MUTUO DI L.800 .000.000 PER COSTO CAMPO DI TI RO A VOLO ED ACQUISTO AREA	0,00	0,00	0,00	0,00	0,00	0,00	0,00	0,00
48104	CONTRIBUTO MINISTERO PER I BENI CULTURALI MUTUO SISTEMAZIONE PALAEVANGELISTI FINO AL 2024	104.776,52	104.776,52	0,00	104.776,52	0,00	104.776,52	0,00	104.776,52
48110	CONTRIB.MINISTERO TURISMO E SP ETTACOLO SU MUTUO DI E.77.468, 53 X CENTRO SPORTIVO COM.LE MA DONNA ALTA L.65/87. FINO AL 2023	9.865,30	4.932,65	0,00	4.932,65	0,00	4.932,65	0,00	4.932,65
Centro Resp.tà 48 Centro Costo 2748	<b>Totale Piano Finanz. Liv.4° 2.01.01.01</b>	<b>114.641,82</b>	<b>109.709,17</b>	<b>0,00</b>	<b>109.709,17</b>	<b>0,00</b>	<b>109.709,17</b>	<b>0,00</b>	<b>109.709,17</b>
<b>Piano Finanz. Liv.4°</b>	<b>2.01.03.01 (Sponsorizzazioni da imprese)</b>								
48114	SPONSORIZZAZIONI PER EVENTI SP ORTIVI E RICREATIVI. VEDI CAP. U 48113/09	1.000,00	1.000,00	0,00	1.000,00	0,00	1.000,00	0,00	1.000,00
Centro Resp.tà 48 Centro Costo 2748	<b>Totale Piano Finanz. Liv.4° 2.01.03.01</b>	<b>1.000,00</b>	<b>1.000,00</b>	<b>0,00</b>	<b>1.000,00</b>	<b>0,00</b>	<b>1.000,00</b>	<b>0,00</b>	<b>1.000,00</b>
<b>Piano Finanz. Liv.4°</b>	<b>3.01.02.01 (Entrate dalla vendita di servizi)</b>								
48107	PROVENTI DA IMPIANTI SPORTIVI (MANIFESTAZIONI, CONCERTI ROYALTIES ECC.) VEDI CAP U 48113/7 - 48127/7	45.000,00	30.000,00	15.000,00	45.000,00	0,00	30.000,00	0,00	30.000,00
48111	CANONI E TARIFFE USO IMPIANTI SPORTIVI BOCCIODROMI, PALESTRE CAMPI CALCIO.	297.169,91	279.555,00	0,00	279.555,00	0,00	279.555,00	0,00	279.555,00
Centro Resp.tà 48 Centro Costo 2748	<b>Totale Piano Finanz. Liv.4° 3.01.02.01</b>	<b>342.169,91</b>	<b>309.555,00</b>	<b>15.000,00</b>	<b>324.555,00</b>	<b>0,00</b>	<b>309.555,00</b>	<b>0,00</b>	<b>309.555,00</b>
<b>Piano Finanz. Liv.4°</b>	<b>3.01.03.01 (Canoni e concessioni e diritti reali di godimento)</b>								
48106	PROVENTI NOLO SALE E ATTREZZATURE COMUNALI-VEDI CAP. U 48158/27	100.000,00	100.000,00	0,00	100.000,00	0,00	100.000,00	0,00	100.000,00
Centro Resp.tà 48 Centro Costo 2748	<b>Totale Piano Finanz. Liv.4° 3.01.03.01</b>	<b>100.000,00</b>	<b>100.000,00</b>	<b>0,00</b>	<b>100.000,00</b>	<b>0,00</b>	<b>100.000,00</b>	<b>0,00</b>	<b>100.000,00</b>
<b>Piano Finanz. Liv.4°</b>	<b>3.05.02.01 (Rimborsi ricevuti per spese di personale (comando, distacco, fuori ruolo, convenzioni, ecc&amp;))</b>								
48102	CONTABILIZZAZIONE INCENTIVI IM PIANI SPORTIVI- VEDI CAP.48101 /28 E 48175/48 U.	0,00	0,00	0,00	0,00	0,00	0,00	0,00	0,00
Centro Resp.tà 48 Centro Costo 2748	<b>Totale Piano Finanz. Liv.4° 3.05.02.01</b>	<b>0,00</b>	<b>0,00</b>	<b>0,00</b>	<b>0,00</b>	<b>0,00</b>	<b>0,00</b>	<b>0,00</b>	<b>0,00</b>
<b>Piano Finanz. Liv.4°</b>	<b>3.05.02.03 (Entrate da rimborsi, recuperi e restituzioni di somme non dovute o incassate in eccesso)</b>								
48105	RIMBORSO UTENZE PER LA GESTIONE DEGLI IMPIANTI SPORTIVI E RICREATIVI	10.000,00	10.000,00	0,00	10.000,00	0,00	10.000,00	0,00	10.000,00



## Adeguamento peg 2017 - 2019 Salvaguardia

ENTRATA

Capitolo	Descrizione	Cassa 2017 Defin	Assestato 2017	Variazioni 2017	Definitivo 2017	Variazioni 2018	Definitivo 2018	Variazioni 2019	Definitivo 2019
48113	RIMBORSO RATA SU MUTUO PER CEN TRO SPORTIVO COM.LE DI MADONNA ALTA NON COPERTA DAL CONTRIBU TO DELLO STATO DA GRIPHUS FINO AL 2018	6.814,50	1.362,90	0,00	1.362,90	0,00	1.362,90	0,00	0,00
Centro Resp.tà 48 Centro Costo 2748	<b>Totale Piano Finanz. Liv.4° 3.05.02.03</b>	<b>16.814,50</b>	<b>11.362,90</b>	<b>0,00</b>	<b>11.362,90</b>	<b>0,00</b>	<b>11.362,90</b>	<b>0,00</b>	<b>10.000,00</b>
<b>Piano Finanz. Liv.4°</b>	<b>4.02.01.02 (Contributi agli investimenti da Amministrazioni Locali)</b>								
48801/2	CONTRIBUTO REGIONALE PER INTERVENTI DI MANUTENZIONE STRAORDINARIA ED ADEGUAMENTO PALASPORT EVANGELISTI-VEDI CAP. 48801/2U	300.000,00	300.000,00	0,00	300.000,00	0,00	0,00	0,00	0,00
48801/33	CONTRIBUTO REGIONALE PER PROGRAMMA ANNUALE IMPIANTISTICA SPORTIVA PER L'ANNO 2011 PER CAMPO DI CALCIO LOC.S.SISTO D.G.R. 6/9/2011 N.949 D.D. REGIONE N.9754 DEL 22/12/11 VEDI CAP.48801/33	0,00	0,00	0,00	0,00	0,00	0,00	0,00	0,00
48801/98	CONTRIBUTO REGIONALE PER INTERV. IMPIANT.SPORTIVA ANNO 2015 PALESTRA P.SAN GIOVANNI-MANUT.STRAORD.AGIBIL.SICUR.E ABB.DELLE BARRIERE ARCHITETTONICHE-VEDI	27.000,00	0,00	0,00	0,00	0,00	0,00	0,00	0,00
48802/28	CONTRIBUTO REGIONALE PER CAMPO DI CALCIO IN LOC. CAMPAGNANO CASA DEL DIAVOLO-VEDI CAP. 48802/28U	65.000,00	0,00	0,00	0,00	0,00	0,00	0,00	0,00
48804/98	CONTRIBUTO REGIONALE EVENTO AL LUVIONALE 2005 ORD. REG.N.4 DE L 6.2.08 PER ADEGUAMENTO IMPIA NTI SPORTIVI VEDI CAP.48804/98	0,00	0,00	0,00	0,00	0,00	0,00	0,00	0,00
48804/99	ORDINANZA REG.LE N.48 DEL 28/7/08 - EVENTO ALLUVIONALE 05-PER CAMPO SPORTIVO S.MARTINO IN COLLE-COMPL. E RISANSCARPATA LATO MONTE-VEDI CAP. 48804/99 U	0,00	0,00	0,00	0,00	0,00	0,00	0,00	0,00
48805/54	CONTRIBUTO REGIONALE PER PROGRAMMA STRAORDINARIO DI SETTORE PER L'IMPIANTISTICA SPORTIVA GIUNTA REGIONALE N.1812 DEL 14/12/2009 VEDI CAP.48805/54/55/56/57U	0,00	0,00	0,00	0,00	0,00	0,00	0,00	0,00
48813/81	CONTRIBUTO REGIONALE PUC 2 PER REALIZZAZIONE ELEMENTI DI POLIFUNZIONALITA' PRESSO LO STADIO S.GIULIANA VEDI CAP.48813/81U	0,00	0,00	0,00	0,00	0,00	0,00	0,00	0,00
Centro Resp.tà 48 Centro Costo 2748	<b>Totale Piano Finanz. Liv.4° 4.02.01.02</b>	<b>392.000,00</b>	<b>300.000,00</b>	<b>0,00</b>	<b>300.000,00</b>	<b>0,00</b>	<b>0,00</b>	<b>0,00</b>	<b>0,00</b>
<b>Piano Finanz. Liv.4°</b>	<b>4.02.03.03 (Contributi agli investimenti da altre Imprese)</b>								
48801/97	CONTRIBUTO DECATHLON PER STADIO DI ATLETICA S. GIULIANA- LAVORI DI RISTRUTTURAZIONE PISTA E RIQUALIFICAZIONE-VEDI CAP. 48801/97U	235.002,24	235.002,24	0,00	235.002,24	0,00	0,00	0,00	0,00
48802/70	UTIL CONTR. PRIVATI PISTA SKATEBOARD PIAN DI MASSIANO-VEDI CAP. 48802/70U	0,00	0,00	0,00	0,00	0,00	0,00	0,00	0,00



## Adeguamento peg 2017 - 2019 Salvaguardia

## ENTRATA

Capitolo	Descrizione	Cassa 2017 Defin	Assestato 2017	Variazioni 2017	Definitivo 2017	Variazioni 2018	Definitivo 2018	Variazioni 2019	Definitivo 2019
Centro Resp.tà 48 Centro Costo 2748	<b>Totale Piano Finanz. Liv.4° 4.02.03.03</b>	<b>235.002,24</b>	<b>235.002,24</b>	<b>0,00</b>	<b>235.002,24</b>	<b>0,00</b>	<b>0,00</b>	<b>0,00</b>	<b>0,00</b>
<b>Piano Finanz. Liv.4°</b>	<b>4.02.04.01 (Contributi agli investimenti da Istituzioni Sociali Private)</b>								
48802/67	CONTRIBUTO FONDAZIONE CASSA DI RISPARMIO PER STADIO DI ATLETICA S. GIULIANA- LAVORI DI RISTRUTTURAZIONE PISTA E RIQUALIFICAZIONE- VEDI CAP. 48802/67U	0,00	0,00	0,00	0,00	0,00	0,00	0,00	0,00
48813/82	CONTRIBUTO FONDAZIONE CASSA DI RISPARMIO PER STADIO DI ATLETICA S.GIULIANA - REALIZZAZIONE ELEMENTI PER POLIFUNZIONALITA' VEDI CAP 48813/82	170.000,00	0,00	0,00	0,00	0,00	0,00	0,00	0,00
Centro Resp.tà 48 Centro Costo 2748	<b>Totale Piano Finanz. Liv.4° 4.02.04.01</b>	<b>170.000,00</b>	<b>0,00</b>	<b>0,00</b>	<b>0,00</b>	<b>0,00</b>	<b>0,00</b>	<b>0,00</b>	<b>0,00</b>
<b>Piano Finanz. Liv.4°</b>	<b>6.01.02.01 (Emissione di titoli obbligazionari a medio-lungo termine in valuta domestica)</b>								
48802/43	BOC PER MANUTENZIONE STRAROD. CAMPO DI CALCIO LACUGNANA VEDI CAP. 48802/43U	0,00	0,00	0,00	0,00	0,00	0,00	0,00	0,00
48803/16	BOC PER PRIMI MOVIMENTI TERRA PISTA MOTOCROSS VEDI CAP. 48803/16U	7.200,00	0,00	0,00	0,00	0,00	0,00	0,00	0,00
48803/18	BOC PER MANUT.STRAORD.BOCCIODR OMI VEDI CAP. 48803/18U	0,00	0,00	0,00	0,00	0,00	0,00	0,00	0,00
48803/19	BOC PER ADEGUAMENTO PALESTRA E MA VEDI CAP. 48803/19U	1.161,77	0,00	0,00	0,00	0,00	0,00	0,00	0,00
48803/22	BOC PER MANUT.STRAORD. PERCORS I E AREE ESTERNE CENTRO SPORTI VO PELLINI VEDI CAP. 48803/22U	69,66	0,00	0,00	0,00	0,00	0,00	0,00	0,00
48803/88	BOC PER CONTRIBUTO AL 50% PER ADEGUAMENTI E MANUTENZ. STRAOR D. IMPIANTI SPORTIVI CONVENZIO NATI. VEDI CAP.48803/88	6.300,00	0,00	0,00	0,00	0,00	0,00	0,00	0,00
48813/8	B.O.C. PER RISTRUTTURAZIONE ST RUTTURA BOCCIODROMO S.ERMINIO VEDI CAP.48813/8 U (COMPRENDE 3%+5%)	0,00	0,00	0,00	0,00	0,00	0,00	0,00	0,00
Centro Resp.tà 48 Centro Costo 2748	<b>Totale Piano Finanz. Liv.4° 6.01.02.01</b>	<b>14.731,43</b>	<b>0,00</b>	<b>0,00</b>	<b>0,00</b>	<b>0,00</b>	<b>0,00</b>	<b>0,00</b>	<b>0,00</b>
<b>Piano Finanz. Liv.4°</b>	<b>6.03.01.04 (Accensione mutui e altri finanziamenti a medio lungo termine da Imprese)</b>								
48801/50	MUTUO PER PALESTRA S. MARCO(EX ELCE) SISTEMAZIONI ESTERNE VEDI CAP. 48801/22U	14.872,53	0,00	0,00	0,00	0,00	0,00	0,00	0,00
48801/71	MUTUO PER MANUTENZIONE STRAORD . PIAN DI MASSIANO PISTA CICLA BILE -RIPAVIMENTAZIONE- VEDI CA P48813/13U(COMP.3%)	175,10	0,00	0,00	0,00	0,00	0,00	0,00	0,00
48802/1	MUTUO PER MANUTENZIONE STRAORD INARIA IMPIANTI SPORTIVI NONCH E' CVA E SALE AGGREGATIVE VEDI CAP.48802/1	2.311,44	0,00	0,00	0,00	0,00	0,00	0,00	0,00





## Adeguamento peg 2017 - 2019 Salvaguardia

ENTRATA

Capitolo	Descrizione	Cassa 2017 Defin	Assestato 2017	Variazioni 2017	Definitivo 2017	Variazioni 2018	Definitivo 2018	Variazioni 2019	Definitivo 2019
48803/27	MUTUO PER PALESTRA S. MARCO II STRALCIO SISTEMAZIONI VEDI CAP. 48803/27U	33.789,32	0,00	0,00	0,00	0,00	0,00	0,00	0,00
48803/29	MUTUO PER MANUT.NE STRAROD. IM PIANTI SPORTIVI VEDI CAP.48803/29U	1,53	0,00	0,00	0,00	0,00	0,00	0,00	0,00
48804/15	MUTUO PER MANUT. STRAORD. IMPIANTI SPORTIVI VEDI CAP. 48804/15 U	0,00	0,00	0,00	0,00	0,00	0,00	0,00	0,00
48813/19	MUTUO PER MANUTENZIONE STRAODI NARIA PALESTRA FERRO DI CAVALL O VEDI CAP.48813/19U	0,00	0,00	0,00	0,00	0,00	0,00	0,00	0,00
48912	MUTUO GESTIONE RESIDUI	31.877,23	0,00	0,00	0,00	0,00	0,00	0,00	0,00
Centro Resp.tà 48 Centro Costo 2748	<b>Totale Piano Finanz. Liv.4° 6.03.01.04</b>	<b>83.027,15</b>	<b>0,00</b>	<b>0,00</b>	<b>0,00</b>	<b>0,00</b>	<b>0,00</b>	<b>0,00</b>	<b>0,00</b>
Centro Resp.tà 48	<b>Totale Centro Costo 2748</b>	<b>1.469.387,05</b>	<b>1.066.629,31</b>	<b>15.000,00</b>	<b>1.081.629,31</b>	<b>0,00</b>	<b>531.627,07</b>	<b>0,00</b>	<b>530.264,17</b>
<b>Centro Costo Piano Finanz. Liv.4°</b>	<b>2848 (SPORT E TEMPO LIBERO MANIFESTAZIONI E PROMOZIONE SPORTIVA) 2.01.01.02 (Trasferimenti correnti da Amministrazioni Locali)</b>								
48201	CONTRIBUTO REGIONALE PRATICA S PORTIVA-VEDI CAP.48258/93U	0,00	0,00	0,00	0,00	0,00	0,00	0,00	0,00
Centro Resp.tà 48 Centro Costo 2848	<b>Totale Piano Finanz. Liv.4° 2.01.01.02</b>	<b>0,00</b>	<b>0,00</b>	<b>0,00</b>	<b>0,00</b>	<b>0,00</b>	<b>0,00</b>	<b>0,00</b>	<b>0,00</b>
Centro Resp.tà 48	<b>Totale Centro Costo 2848</b>	<b>0,00</b>	<b>0,00</b>	<b>0,00</b>	<b>0,00</b>	<b>0,00</b>	<b>0,00</b>	<b>0,00</b>	<b>0,00</b>
<b>Centro Costo Piano Finanz. Liv.4°</b>	<b>4048 (SERV.SPORT.RICR.-AREE VERDI) 2.01.01.02 (Trasferimenti correnti da Amministrazioni Locali)</b>								
48001	LEGGE REGIONALE 28/01 FINANZIA MENTO FUNZIONI CONFERITE VEDI CAP. U 48058/99	0,00	0,00	0,00	0,00	0,00	0,00	0,00	0,00
48014	CONTRIBUTO REGIONALE GESTIONE CANILE COLLESTRADA L.N. 281/91 L.R. 19/94VEDI CAP. 48058/81U	0,00	0,00	0,00	0,00	0,00	0,00	0,00	0,00
48016	CONTRIBUTO REGIONALE AI SENSI DELLA L.R. 28/01 -BOSCO DIDATTICO PONTE FELCINO - VEDI CAP. U. 48029/53	0,00	0,00	0,00	0,00	0,00	0,00	0,00	0,00
Centro Resp.tà 48 Centro Costo 4048	<b>Totale Piano Finanz. Liv.4° 2.01.01.02</b>	<b>0,00</b>	<b>0,00</b>	<b>0,00</b>	<b>0,00</b>	<b>0,00</b>	<b>0,00</b>	<b>0,00</b>	<b>0,00</b>
<b>Piano Finanz. Liv.4°</b>	<b>2.01.02.01 (Trasferimenti correnti da famiglie)</b>								
48005	CORSI DI FORMAZIONE PER PATENTINO AI PROPRIETARI DEI CANI. VEDI CAPP. U 48029/37- 48012/4	0,00	0,00	0,00	0,00	0,00	0,00	0,00	0,00
48017	CONTRIBUTI DA PRIVATI PER REALIZZAZIONE LAVORI CIMITERO DEGLI ANIMALI - COLLESTRADA -	0,00	0,00	0,00	0,00	0,00	0,00	0,00	0,00
Centro Resp.tà 48 Centro Costo 4048	<b>Totale Piano Finanz. Liv.4° 2.01.02.01</b>	<b>0,00</b>	<b>0,00</b>	<b>0,00</b>	<b>0,00</b>	<b>0,00</b>	<b>0,00</b>	<b>0,00</b>	<b>0,00</b>



## Adeguamento peg 2017 - 2019 Salvaguardia

ENTRATA

Capitolo	Descrizione	Cassa 2017 Defin	Assestato 2017	Variazioni 2017	Definitivo 2017	Variazioni 2018	Definitivo 2018	Variazioni 2019	Definitivo 2019
<b>Piano Finanz. Liv.4°</b>	<b>2.01.03.01 (Sponsorizzazioni da imprese)</b>								
48015	CONTRIBUTI DA PRIVATI PER MANUTENZIONE AREE VERDI VEDI CAP. U 48027/77	0,00	0,00	0,00	0,00	0,00	0,00	0,00	0,00
Centro Resp.tà 48 Centro Costo 4048	<b>Totale Piano Finanz. Liv.4° 2.01.03.01</b>	<b>0,00</b>	<b>0,00</b>	<b>0,00</b>	<b>0,00</b>	<b>0,00</b>	<b>0,00</b>	<b>0,00</b>	<b>0,00</b>
<b>Piano Finanz. Liv.4°</b>	<b>3.02.02.01 (Proventi da multe, ammende, sanzioni e obblazioni a carico delle famiglie)</b>								
48002	PROVENTI DERIVANTI DA SANZIONI VIOLAZIONE L.R.28/01	1.258,49	0,00	0,00	0,00	0,00	0,00	0,00	0,00
Centro Resp.tà 48 Centro Costo 4048	<b>Totale Piano Finanz. Liv.4° 3.02.02.01</b>	<b>1.258,49</b>	<b>0,00</b>	<b>0,00</b>	<b>0,00</b>	<b>0,00</b>	<b>0,00</b>	<b>0,00</b>	<b>0,00</b>
<b>Piano Finanz. Liv.4°</b>	<b>3.05.02.01 (Rimborsi ricevuti per spese di personale (comando, distacco, fuori ruolo, convenzioni, ecc&amp;))</b>								
48010	CONTABILIZZAZIONE INCENTIVI AR EE VERDI-V.CAPP.48001/28/U E 4 8075/48 U.	0,00	0,00	0,00	0,00	0,00	0,00	0,00	0,00
Centro Resp.tà 48 Centro Costo 4048	<b>Totale Piano Finanz. Liv.4° 3.05.02.01</b>	<b>0,00</b>	<b>0,00</b>	<b>0,00</b>	<b>0,00</b>	<b>0,00</b>	<b>0,00</b>	<b>0,00</b>	<b>0,00</b>
<b>Piano Finanz. Liv.4°</b>	<b>3.05.02.03 (Entrate da rimborsi, recuperi e restituzioni di somme non dovute o incassate in eccesso)</b>								
48012	QUOTE ALTRI COMUNI GESTIONE CA NILE DI COLLESTRADA. VEDI CAP. 48030/56 U .	0,00	0,00	0,00	0,00	0,00	0,00	0,00	0,00
Centro Resp.tà 48 Centro Costo 4048	<b>Totale Piano Finanz. Liv.4° 3.05.02.03</b>	<b>0,00</b>	<b>0,00</b>	<b>0,00</b>	<b>0,00</b>	<b>0,00</b>	<b>0,00</b>	<b>0,00</b>	<b>0,00</b>
<b>Piano Finanz. Liv.4°</b>	<b>4.02.01.01 (Contributi agli investimenti da Amministrazioni Centrali)</b>								
48804/85	CONTR. DELLO STATO PER RECUPERO AMBIENTALE E RIQUALIFICAZIONE PARCO FLUVIALE FIUME TEVERE-VEDI CAP. 48804/85U	0,00	0,00	0,00	0,00	0,00	0,00	0,00	0,00
Centro Resp.tà 48 Centro Costo 4048	<b>Totale Piano Finanz. Liv.4° 4.02.01.01</b>	<b>0,00</b>	<b>0,00</b>	<b>0,00</b>	<b>0,00</b>	<b>0,00</b>	<b>0,00</b>	<b>0,00</b>	<b>0,00</b>
<b>Piano Finanz. Liv.4°</b>	<b>4.02.01.02 (Contributi agli investimenti da Amministrazioni Locali)</b>								
48801/76	CONTRIBUTO REGIONALE PONTE PATTOLI AREA LUDICO-SPORTIVA-VEDI CAP. 48801/76U	0,00	0,00	0,00	0,00	0,00	0,00	0,00	0,00
48801/92	CONTRIBUTO REGIONALE EVENTI ALLUV. DA NOV.2013 A FEBBRAIO 2014 ORD. 17 DEL COMMISSARIO DELEGATO PER LA PROT. CIVILE.SAN MARCO AREA VERDE E STRADA D'ACCESSO ALLA SIST.URBANISTICA-VEDI CAP. 48801/92U	0,00	0,00	0,00	0,00	0,00	0,00	0,00	0,00
48803/32	CONTR. REG.LE PER CENTRO NATURALISTICO TORRE DEL MOLINO PONTE FELCINO - VEDI CAP. 48803/32U	0,00	0,00	0,00	0,00	0,00	0,00	0,00	0,00



## Adeguamento peg 2017 - 2019 Salvaguardia

## ENTRATA

Capitolo	Descrizione	Cassa 2017 Defin	Assestato 2017	Variazioni 2017	Definitivo 2017	Variazioni 2018	Definitivo 2018	Variazioni 2019	Definitivo 2019
48803/80	CONTRIBUTO DA AZIENDA SANITARIA PER RECUPERO E SISTEMAZIONE AREE CONNESSE AGLI EDIFICI SANITARI S. SISTO II FASE-VEDI CAP. 48803/80U	0,00	0,00	0,00	0,00	0,00	0,00	0,00	0,00
48804/30	CONTRIBUTO REGIONALE NUOVO P OLO UNICO OSPEDALIERO REALIZZA ZIONE VERDE PUBBLICO VEDI CAP.48804/30 U	0,00	0,00	0,00	0,00	0,00	0,00	0,00	0,00
48804/67	CONTRIBUTO REGIONALE PER CONSOLIDAMENTO DELLA VISIBILITA' DEL TRACCIATO DENOMINATO "VIA ROMA"-VEDI CAP. 48804/67U	0,00	0,00	0,00	0,00	0,00	0,00	0,00	0,00
48804/96	CONTRIBUTO REGIONALE EVENTO AL LUVIONALE 2005 ORD. REG.N.48 D EL 28/7/08 PER BOSCO DIDATTICO DI PONTE FELCINO VEDI CAP.48804/96U	0,00	0,00	0,00	0,00	0,00	0,00	0,00	0,00
48804/97	CONTRIBUTO REGIONALE LEGGE N. 1 13/92 UN ALBERO PER OGNI NEONATO * VEDI CAP.48804/97U	0,00	0,00	0,00	0,00	0,00	0,00	0,00	0,00
48805/11	CONTRIBUTO REGIONALE PER LAVORI DI MANUTENZIONE STRAORD. ED ADEG.TI PRESSO IL CANILE COMUNALE DI COLLESTRADA-VEDI CAP. 48805/11U	75.000,00	0,00	0,00	0,00	0,00	0,00	0,00	0,00
48805/26	RIMBORSO COMUNITA' MONTANA PROGETTO PARCO FLUVIALE TEVERE PERCORSO VILLA PITIGNANO-P.TE PATTOLI -VEDI CAP. 48805/26U	0,00	0,00	0,00	0,00	0,00	0,00	0,00	0,00
48805/63	CONTRIBUTO COMUNITA' MONTANA PER ACQUISTO E PRIMA SISTEMAZIONE PARCO IN LOC. S.EGIDIO	50.000,00	0,00	0,00	0,00	0,00	0,00	0,00	0,00
Centro Resp.tà 48 Centro Costo 4048	<b>Totale Piano Finanz. Liv.4° 4.02.01.02</b>	<b>125.000,00</b>	<b>0,00</b>	<b>0,00</b>	<b>0,00</b>	<b>0,00</b>	<b>0,00</b>	<b>0,00</b>	<b>0,00</b>
<b>Piano Finanz. Liv.4°</b>	<b>4.02.03.03 (Contributi agli investimenti da altre Imprese)</b>								
48804/3	CONTRIBUTO DA PRIVATI PER PARCO CHICO MENDEZ-REALIZZAZIONE CENTRO SERVIZI-VEDI CAP. 48804/3U	0,00	0,00	0,00	0,00	0,00	0,00	0,00	0,00
48805/27	CONTRIBUTO DI PRIVATI PER ACQUISTO ATTREZZATURE LUDICHE VEDI CAP.48805/27	0,00	0,00	0,00	0,00	0,00	0,00	0,00	0,00
Centro Resp.tà 48 Centro Costo 4048	<b>Totale Piano Finanz. Liv.4° 4.02.03.03</b>	<b>0,00</b>	<b>0,00</b>	<b>0,00</b>	<b>0,00</b>	<b>0,00</b>	<b>0,00</b>	<b>0,00</b>	<b>0,00</b>
<b>Piano Finanz. Liv.4°</b>	<b>6.01.02.01 (Emissione di titoli obbligazionari a medio-lungo termine in valuta domestica)</b>								
48802/44	BOC PER CANILE COLLESTRADA MAN UTENZIONE RICOVERI VEDI CAP. 48802/44U	4.998,63	0,00	0,00	0,00	0,00	0,00	0,00	0,00
48803/3	BOC PER PARCHI AREE VERDI E WC - MANUT.STRAORD. VEDI CAP.48803/3U	1,81	0,00	0,00	0,00	0,00	0,00	0,00	0,00
48803/4	BOC PER AREA VERDE VIA MASTROD ICASA-PONTE FELCINOVEDI CAP.48803/4U	136,08	0,00	0,00	0,00	0,00	0,00	0,00	0,00
48803/5	BOC PER FERRO DI CAVALLO SIS TEMAZIONE VEDI CAP.48803/5U	833,82	0,00	0,00	0,00	0,00	0,00	0,00	0,00



## Adeguamento peg 2017 - 2019 Salvaguardia

## ENTRATA

Capitolo	Descrizione	Cassa 2017 Defin	Assestato 2017	Variazioni 2017	Definitivo 2017	Variazioni 2018	Definitivo 2018	Variazioni 2019	Definitivo 2019
48803/6	BOC PER CENERENTE-AREA VERDE VEDI CP.48803/6U	0,00	0,00	0,00	0,00	0,00	0,00	0,00	0,00
48803/7	BOC PER PARCO CORTONESE(PRUSST )-VEDI CAP. 48803/7U	822,80	0,00	0,00	0,00	0,00	0,00	0,00	0,00
48803/8	BOC PER PARCO LACUGNANO-PERCOR SI PEDONALI VEDI CAP.48803/8U	0,00	0,00	0,00	0,00	0,00	0,00	0,00	0,00
48803/10	BOC PER ACQUISTO AREA P.TE RIO VEDI CAP. 48803/10U	0,00	0,00	0,00	0,00	0,00	0,00	0,00	0,00
48803/11	BOC PER AREA VERDE MONTEPETRIO LO-VEDI CAP. 48803/11U	3.471,71	0,00	0,00	0,00	0,00	0,00	0,00	0,00
48803/91	BOC PER PARCO DI LACUGNANA MAN UT. STRARD. E PERCORSI PEDONAL I VEDI CAP.48803/91	0,00	0,00	0,00	0,00	0,00	0,00	0,00	0,00
48803/92	BOC PER CENTRO NATURALISTICO C /O IL BOSCO DIDATTICO DI P.TE FELCINO-LA TORRE DEL MOLINO VEDI CAP.48803/92	329,26	0,00	0,00	0,00	0,00	0,00	0,00	0,00
48803/93	BOC PER REALIZZAZIONE PARCO PU BBLICO IN LOC. P.SAN GIOVANNI 2? STRALCIO VEDI CAP.48803/93	0,00	0,00	0,00	0,00	0,00	0,00	0,00	0,00
Centro Resp.tà 48 Centro Costo 4048	<b>Totale Piano Finanz. Liv.4° 6.01.02.01</b>	<b>10.594,11</b>	<b>0,00</b>	<b>0,00</b>	<b>0,00</b>	<b>0,00</b>	<b>0,00</b>	<b>0,00</b>	<b>0,00</b>
<b>Piano Finanz. Liv.4°</b>	<b>6.03.01.04 (Accensione mutui e altri finanziamenti a medio lungo termine da Imprese)</b>								
48801	MUTUO PER PARCO TEVEREPERCOR SI PEDONALI E MIGLIORAMENTI VEDI CAP. 48801/1U(COMP. 5%+3% )	6.006,39	0,00	0,00	0,00	0,00	0,00	0,00	0,00
48801/3	MUTUO PER PARCO TEVERE COMPL ETAMENTO VEDI CAP. 48811/19 U	0,00	0,00	0,00	0,00	0,00	0,00	0,00	0,00
48801/5	MUTUO PER PARCO SANTA MARGHERI TA VEDI CAP. 48811/21 U	0,00	0,00	0,00	0,00	0,00	0,00	0,00	0,00
48801/8	MUTUO PER ABBATTIMENTO BARRIER E ARCHITETTONICHE RIORDINO I LLUMINAZIONE PARCHI VEDI CAP . 48811/24 U	62,94	0,00	0,00	0,00	0,00	0,00	0,00	0,00
48801/15	MUTUO PER LABORATORI NATURALIS TICI-VEDI CAP.48801/2U (COMP.5%+3%)	0,00	0,00	0,00	0,00	0,00	0,00	0,00	0,00
48801/25	MUTUO PER BOSCO DIDATTICO P.TE FELCINO: IMPIANTI SERRAVEDI CAP.48801/5E	5.519,36	0,00	0,00	0,00	0,00	0,00	0,00	0,00
48802/4	MUTUO PER MANUTENZIONE STRAORD INARIA PARCHI E AREE VERDI E W C VEDI CAP.48802/4U	106,93	0,00	0,00	0,00	0,00	0,00	0,00	0,00
48803/31	MUTUO PER BOSCO DIDATTICO DI P ONTE FELCINO- MANUT.STRAORD. VEDI CAP. 48803/31U	396,85	0,00	0,00	0,00	0,00	0,00	0,00	0,00
48902	MUTUI GESTIONE RESIDUI	0,00	0,00	0,00	0,00	0,00	0,00	0,00	0,00
Centro Resp.tà 48 Centro Costo 4048	<b>Totale Piano Finanz. Liv.4° 6.03.01.04</b>	<b>12.092,47</b>	<b>0,00</b>	<b>0,00</b>	<b>0,00</b>	<b>0,00</b>	<b>0,00</b>	<b>0,00</b>	<b>0,00</b>
Centro Resp.tà 48	<b>Totale Centro Costo 4048</b>	<b>148.945,07</b>	<b>0,00</b>	<b>0,00</b>	<b>0,00</b>	<b>0,00</b>	<b>0,00</b>	<b>0,00</b>	<b>0,00</b>
	<b>Totale Centro Resp.tà 48</b>	<b>1.748.071,44</b>	<b>1.152.929,31</b>	<b>-25.000,00</b>	<b>1.127.929,31</b>	<b>-40.000,00</b>	<b>581.557,07</b>	<b>-40.000,00</b>	<b>584.187,17</b>



## Adeguamento peg 2017 - 2019 Salvaguardia

ENTRATA

Capitolo	Descrizione	Cassa 2017 Defin	Assestato 2017	Variazioni 2017	Definitivo 2017	Variazioni 2018	Definitivo 2018	Variazioni 2019	Definitivo 2019
<b>Centro Resp.tà</b>	<b>49 (POLITICHE BENI CULTURALI)</b>								
<b>Centro Costo</b>	<b>2449 (ATTIVITA' MUSEALI)</b>								
<b>Piano Finanz. Liv.4°</b>	<b>2.01.03.01 (Sponsorizzazioni da imprese)</b>								
49005	SPONSORIZZAZIONE DA PRIVATI DESTINATI A INVESTIMENTI PER BENI CULTURALI	0,00	0,00	0,00	0,00	0,00	0,00	0,00	0,00
Centro Resp.tà 49 Centro Costo 2449	<b>Totale Piano Finanz. Liv.4° 2.01.03.01</b>	<b>0,00</b>	<b>0,00</b>	<b>0,00</b>	<b>0,00</b>	<b>0,00</b>	<b>0,00</b>	<b>0,00</b>	<b>0,00</b>
<b>Piano Finanz. Liv.4°</b>	<b>3.05.02.01 (Rimborsi ricevuti per spese di personale (comando, distacco, fuori ruolo, convenzioni, ecc&amp;))</b>								
49004	CONTABILIZZAZIONI INCENTIVI POLITICHE DEI BENI CULTURALI ATTIVITA'MUSEALI VEDI CAPP.49001/28 E 49075/48 U.	0,00	0,00	0,00	0,00	0,00	0,00	0,00	0,00
Centro Resp.tà 49 Centro Costo 2449	<b>Totale Piano Finanz. Liv.4° 3.05.02.01</b>	<b>0,00</b>	<b>0,00</b>	<b>0,00</b>	<b>0,00</b>	<b>0,00</b>	<b>0,00</b>	<b>0,00</b>	<b>0,00</b>
<b>Piano Finanz. Liv.4°</b>	<b>3.05.02.03 (Entrate da rimborsi, recuperi e restituzioni di somme non dovute o incassate in eccesso)</b>								
49001	PROVENTI DERIVANTI DA ATTIVITA MUSEALE VEDI CAP. 49027/14 U.	0,00	0,00	0,00	0,00	0,00	0,00	0,00	0,00
Centro Resp.tà 49 Centro Costo 2449	<b>Totale Piano Finanz. Liv.4° 3.05.02.03</b>	<b>0,00</b>	<b>0,00</b>	<b>0,00</b>	<b>0,00</b>	<b>0,00</b>	<b>0,00</b>	<b>0,00</b>	<b>0,00</b>
<b>Piano Finanz. Liv.4°</b>	<b>4.02.01.02 (Contributi agli investimenti da Amministrazioni Locali)</b>								
49801/5	CONTRIBUTO PROV.LE PER POST VEDI CAP.49801/5U-49801/7U	0,00	0,00	0,00	0,00	0,00	0,00	0,00	0,00
49802/13	CONTRIBUTO REGIONALE BANDO TAC2 POR FESR UMBRIA 2007-13 PER LAVORI E ACQUISTI CENTRO DI DOCUMENTAZIONE S.MATTEO DEGLI ARMENI VEDI CAP.49802/13-14.	9.280,00	0,00	0,00	0,00	0,00	0,00	0,00	0,00
Centro Resp.tà 49 Centro Costo 2449	<b>Totale Piano Finanz. Liv.4° 4.02.01.02</b>	<b>9.280,00</b>	<b>0,00</b>	<b>0,00</b>	<b>0,00</b>	<b>0,00</b>	<b>0,00</b>	<b>0,00</b>	<b>0,00</b>
<b>Piano Finanz. Liv.4°</b>	<b>6.01.02.01 (Emissione di titoli obbligazionari a medio-lungo termine in valuta domestica)</b>								
49801/26	B.O.C. PER MANUTENZIONE STRAOR DINARIA MUSEO DEL CASSERO-VEDI CAP. 49806/11U	589,42	0,00	0,00	0,00	0,00	0,00	0,00	0,00
49801/27	B.O.C.PER MUSEO VIA DEL MELO(S IST.ESTERNE E FACCIATE) VEDI CAP. 49805/28U	618,29	0,00	0,00	0,00	0,00	0,00	0,00	0,00
Centro Resp.tà 49 Centro Costo 2449	<b>Totale Piano Finanz. Liv.4° 6.01.02.01</b>	<b>1.207,71</b>	<b>0,00</b>	<b>0,00</b>	<b>0,00</b>	<b>0,00</b>	<b>0,00</b>	<b>0,00</b>	<b>0,00</b>
Centro Resp.tà 49	<b>Totale Centro Costo 2449</b>	<b>10.487,71</b>	<b>0,00</b>	<b>0,00</b>	<b>0,00</b>	<b>0,00</b>	<b>0,00</b>	<b>0,00</b>	<b>0,00</b>
<b>Centro Costo</b>	<b>2549 (BENI DEST. SERVIZI CULTURALI)</b>								
<b>Piano Finanz. Liv.4°</b>	<b>2.01.03.01 (Sponsorizzazioni da imprese)</b>								



## Adeguamento peg 2017 - 2019 Salvaguardia

ENTRATA

Capitolo	Descrizione	Cassa 2017 Defin	Assestato 2017	Variazioni 2017	Definitivo 2017	Variazioni 2018	Definitivo 2018	Variazioni 2019	Definitivo 2019
49101	PROVENTI PER SPONSORIZZAZIONE RESTAURO ARCO ETRUSCO. VEDI CAP. INVESTIMENTI	0,00	0,00	0,00	0,00	0,00	0,00	0,00	0,00
Centro Resp.tà 49 Centro Costo 2549	<b>Totale Piano Finanz. Liv.4° 2.01.03.01</b>	<b>0,00</b>	<b>0,00</b>	<b>0,00</b>	<b>0,00</b>	<b>0,00</b>	<b>0,00</b>	<b>0,00</b>	<b>0,00</b>
<b>Piano Finanz. Liv.4°</b>	<b>3.05.02.01 (Rimborsi ricevuti per spese di personale (comando, distacco, fuori ruolo, convenzioni, ecc&amp;))</b>								
49102	CONTABILIZZAZIONE INCENTIVI PO LITICHE DEI BENI CULTURALI VEDI CAPP.49101/28 E 49175/48 U.	0,00	0,00	0,00	0,00	0,00	0,00	0,00	0,00
Centro Resp.tà 49 Centro Costo 2549	<b>Totale Piano Finanz. Liv.4° 3.05.02.01</b>	<b>0,00</b>	<b>0,00</b>	<b>0,00</b>	<b>0,00</b>	<b>0,00</b>	<b>0,00</b>	<b>0,00</b>	<b>0,00</b>
<b>Piano Finanz. Liv.4°</b>	<b>4.02.01.01 (Contributi agli investimenti da Amministrazioni Centrali)</b>								
49813	CONTRIBUTO DELLO STATO PER RECUPERO CASSERO PORTA SAN'ANGELO-GIUBILEO-VEDI CAP. 49805/11 U	0,00	0,00	0,00	0,00	0,00	0,00	0,00	0,00
Centro Resp.tà 49 Centro Costo 2549	<b>Totale Piano Finanz. Liv.4° 4.02.01.01</b>	<b>0,00</b>	<b>0,00</b>	<b>0,00</b>	<b>0,00</b>	<b>0,00</b>	<b>0,00</b>	<b>0,00</b>	<b>0,00</b>
<b>Piano Finanz. Liv.4°</b>	<b>4.02.01.02 (Contributi agli investimenti da Amministrazioni Locali)</b>								
49801	CONTRIBUTO REGIONALE FINANZIAMENTO PUC 2 - STRADA DEL CASTELLANO TEATRO DI FIGURE VEDI CAP. 49801/02 U	0,00	0,00	0,00	0,00	0,00	0,00	0,00	0,00
49801/3	CONTRIBUTO REGIONALE (FONDI POR FESR 2007-2013) PER PALAZZO DELLA PENNA CAP. 49801/03 U/04E	227.680,00	0,00	0,00	0,00	0,00	0,00	0,00	0,00
49801/14	CONTRIBUTO REGIONALE (FONDI POR FESR 2007-2013) PER IL COMPLETAMENTO EX FATEBENEFRAPELLI CAP. 49801/14U-6E	40.072,00	0,00	0,00	0,00	0,00	0,00	0,00	0,00
49801/16	CONTRIBUTO REGIONALE (FONDI POR FESR 2007-2013) PER LA RIQ.NE IMPIANTO DI ILLUMINAZIONE SALA DEI NOTARI-VEDI CAP. 49801/16U-49801/9E	43.072,00	0,00	0,00	0,00	0,00	0,00	0,00	0,00
49801/17	CONTRIBUTO REGIONALE (FONDI POR FESR 2007-2013) PER LA RIQ.E VALOR.PAESAGGISTICA SAN MATTEO DEGLI ARMENI-VEDI CAP. 49801/17U-49801/11E	59.224,00	0,00	0,00	0,00	0,00	0,00	0,00	0,00
49801/23	CONTRIBUTO REGIONALE (FONDI POR FESR 2007-2013) PER LA RIQ. AMB. E SIST. AREE ESTERNE TEATRO DI FIGURA-VEDI CAP. 49801/23U-13E	68.304,00	0,00	0,00	0,00	0,00	0,00	0,00	0,00
49801/32	CONTRIBUTO REGIONALE PER INTERVENTI DI MANUT. STRAORD. ARCONI DI VIALE INDIPENDENZA-VEDI CAP. 49801/32	0,00	0,00	0,00	0,00	0,00	0,00	0,00	0,00
49801/37	CONTRIBUTO REGIONALE PREVISTO NEL PIANO DI AZIONE E COESIONE "PAC" PER LA RISTRUTTURAZIONE DEL TEATRO PAVONE.VEDI CAP. 49801/37U	0,00	0,00	0,00	0,00	0,00	0,00	0,00	0,00
49801/40	CONTRIBUTO REGIONALE PER IL COMPLESSO SPAZI EX FATEBENEFRAPELLI CAP. 49801/40U	10.000,00	0,00	0,00	0,00	0,00	0,00	0,00	0,00



## Adeguamento peg 2017 - 2019 Salvaguardia

ENTRATA

Capitolo	Descrizione	Cassa 2017 Defin	Assestato 2017	Variazioni 2017	Definitivo 2017	Variazioni 2018	Definitivo 2018	Variazioni 2019	Definitivo 2019
49801/85	CONTRIBUTO REGIONALE EX-FATEBE NEFRATELLI SISTEMAZIONE LOCALI PIANO SEMINTERRATO (2 STRALCI O)-VEDI CAP. 49801/85U	0,00	0,00	0,00	0,00	0,00	0,00	0,00	0,00
49801/98	CONTRIBUTO REGIONALE PER DANNI TERREMOTO COMPLESSO S.FRANCESCO AL PRATO E ACCADEMIA DI BELLE ARTI-VEDI CAP. 49801/98 U	0,00	0,00	0,00	0,00	0,00	0,00	0,00	0,00
49802/3	CONTRIBUTO REGIONALE PUC 2 PER RIQUALIFICAZIONE ROCCA PAOLINA-VEDI CAP. 49802/3U	0,00	0,00	0,00	0,00	0,00	0,00	0,00	0,00
49805/19	CONTRIBUTO REGIONALE PER RECUPERO FUNZIONALE E CONSOLIDAMENTO ACCADEMIA DI BELLE ARTI. VEDI CAP.49805/19U	0,00	0,00	0,00	0,00	0,00	0,00	0,00	0,00
49806/35	CONTRIBUTO PROVINCIALE PER PROGETTO "IPOVEDENTI" PUC 2 VEDI CAP.49806/35	0,00	0,00	0,00	0,00	0,00	0,00	0,00	0,00
Centro Resp.tà 49 Centro Costo 2549	<b>Totale Piano Finanz. Liv.4° 4.02.01.02</b>	<b>448.352,00</b>	<b>0,00</b>	<b>0,00</b>	<b>0,00</b>	<b>0,00</b>	<b>0,00</b>	<b>0,00</b>	<b>0,00</b>
<b>Piano Finanz. Liv.4°</b>	<b>4.02.02.01 (Contributi agli investimenti da Famiglie)</b>								
49801/12	CONTRIBUTO DEI PRIVATI - STRADA DEL CASTELLANO TEATRO DI FIGURE. VEDI CAP. 49801/12 U.	0,00	0,00	0,00	0,00	0,00	0,00	0,00	0,00
Centro Resp.tà 49 Centro Costo 2549	<b>Totale Piano Finanz. Liv.4° 4.02.02.01</b>	<b>0,00</b>	<b>0,00</b>	<b>0,00</b>	<b>0,00</b>	<b>0,00</b>	<b>0,00</b>	<b>0,00</b>	<b>0,00</b>
<b>Piano Finanz. Liv.4°</b>	<b>4.02.04.01 (Contributi agli investimenti da Istituzioni Sociali Private)</b>								
49801/7	CONTRIBUTO SISTEMA MUSEO PER LAVORI PALAZZO DELLA PENNA-VEDI CAP. 49801/7U	0,00	0,00	0,00	0,00	0,00	0,00	0,00	0,00
49801/8	CONTRIBUTO FONDAZIONE CASSA DI RISPARMIO ROCCA PAOLINA PER INTERVENTI DI MANUTENZIONE STRAORDINARIA	0,00	0,00	0,00	0,00	0,00	0,00	0,00	0,00
49801/10	CONTRIBUTO FONDAZIONE CASSA DI RISPARMIO PER INTERVENTO DI RESTAURO DELL'ARCO AGOSTINO DI DUCCIO VEDI CAP. 49801/10U	0,00	0,00	0,00	0,00	0,00	0,00	0,00	0,00
49806/17	CONTRIBUTO FONDAZIONE CASSA DI RISPARMIO PER PALAZZO DELLA PENNA ALLESTIMENTO NUOVO PIANO ESPOSITIVO E IMPIANTO CONDIZIONAMENTO MUSEO-VEDI CAP. 49806/17U	0,00	0,00	0,00	0,00	0,00	0,00	0,00	0,00
49806/36	CONTR. FONDAZIONE CASSA DI RISPARMIO PER PROGETTO "IPOVEDENTI" PUC 2 VEDI CAP.49806/39 USCITA	0,00	0,00	0,00	0,00	0,00	0,00	0,00	0,00
Centro Resp.tà 49 Centro Costo 2549	<b>Totale Piano Finanz. Liv.4° 4.02.04.01</b>	<b>0,00</b>	<b>0,00</b>	<b>0,00</b>	<b>0,00</b>	<b>0,00</b>	<b>0,00</b>	<b>0,00</b>	<b>0,00</b>
<b>Piano Finanz. Liv.4°</b>	<b>4.02.05.03 (Fondo europeo di sviluppo regionale (FESR))</b>								
49801/4	CONTRIBUTO COMUNITA' EUROPEA PER PALAZZO DELLA PENNA-VEDI CAP. 49801/3-E/U 49801/4U	172.320,00	0,00	0,00	0,00	0,00	0,00	0,00	0,00



## Adeguamento peg 2017 - 2019 Salvaguardia

ENTRATA

Capitolo	Descrizione	Cassa 2017 Defin	Assestato 2017	Variazioni 2017	Definitivo 2017	Variazioni 2018	Definitivo 2018	Variazioni 2019	Definitivo 2019
49801/6	CONTRIBUTO COMUNITA' EUROPEA PER IL COMPLETAMENTO SPAZI EX FATEBENEFRAPELLI-VEDI CAP. 49801/14E/U	68.928,00	0,00	0,00	0,00	0,00	0,00	0,00	0,00
49801/9	CONTRIBUTO COMUNITA' EUROPEA PER LA RIQUALIFICAZIONE IMP.ILLUM.SALA DEI NOTARI-VEDI CAP. 49801/16 U	68.928,00	0,00	0,00	0,00	0,00	0,00	0,00	0,00
49801/11	CONTRIBUTO COMUNITA' EUROPEA PER LA RIQ. E VALORIZZAZIONE SAN MATTEO DEGLI ARMENI-VEDI CAP. 49801/17E/U	94.776,00	0,00	0,00	0,00	0,00	0,00	0,00	0,00
49801/13	CONTRIBUTO COMUNITA' EUROPEA PER LA RIQ. AMBIENTALE E SIST.AREE ESTERNE TEATRO DI FIGURA-VEDI CAP. 49801/23 U	51.696,00	0,00	0,00	0,00	0,00	0,00	0,00	0,00
Centro Resp.tà 49 Centro Costo 2549	<b>Totale Piano Finanz. Liv.4° 4.02.05.03</b>	<b>456.648,00</b>	<b>0,00</b>	<b>0,00</b>	<b>0,00</b>	<b>0,00</b>	<b>0,00</b>	<b>0,00</b>	<b>0,00</b>
<b>Piano Finanz. Liv.4°</b>	<b>4.02.05.99 (Altri contributi agli investimenti dall'Unione Europea)</b>								
49801/28	CONTR. UNIONE EUROPEA PER CONS. E RESTAURO MURA URBICHE ETRUSCHE DEL TRATTO CANAPINA PORTA S.GIACOMO-VEDI CAP. 49801/28U	0,00	0,00	0,00	0,00	0,00	0,00	0,00	0,00
49801/39	CONTR.EUROPEO PER RECUPERO E RESTAURO DELLA TORRE CAMPANARIA DI COLLESTRADA E DELLA PORTA DI ACCESSO AL BORGO-VEDI CAP. 49801/39U	0,00	0,00	0,00	0,00	0,00	0,00	0,00	0,00
49801/61	CONTR.UNIONE EUROPEA PER INTERVENTO DI RESTAURO ARCO DEL BULAGAIO-VEDI CAP. 49801/61U	0,00	0,00	0,00	0,00	0,00	0,00	0,00	0,00
Centro Resp.tà 49 Centro Costo 2549	<b>Totale Piano Finanz. Liv.4° 4.02.05.99</b>	<b>0,00</b>	<b>0,00</b>	<b>0,00</b>	<b>0,00</b>	<b>0,00</b>	<b>0,00</b>	<b>0,00</b>	<b>0,00</b>
<b>Piano Finanz. Liv.4°</b>	<b>6.01.02.01 (Emissione di titoli obbligazionari a medio-lungo termine in valuta domestica)</b>								
49801/52	BOC PER TEATRO MORLACCHI: ADEG UAMENTI 626 E MANUTENZIONI STR AORDINARIE VEDI CAP. 49801/52U	710,43	0,00	0,00	0,00	0,00	0,00	0,00	0,00
49801/63	BOC PER SALA DEI NOTARI-MANUT. STRAORD. E ADEG.TO ALLA NORMAT IVA ANTINCENDIO VEDI CAP. 49801/63U	4.722,10	0,00	0,00	0,00	0,00	0,00	0,00	0,00
49801/64	BOC PER SEGNALETICA TURISTICO CULTURALE PER LA CITTA'-POSA I N OPERA VEDI CAP. 49801/64U	0,00	0,00	0,00	0,00	0,00	0,00	0,00	0,00
49801/76	BOC PER TEATRO MORLACCHI ADEGU AMENTI L.626 E MANUTENZ. STRAORD. VEDI CAP.49801/76	290,68	0,00	0,00	0,00	0,00	0,00	0,00	0,00
49801/77	BOC PER RISTRUTTURAZIONE DEL C VA DEI RIMBOCCHI FINALIZZATA A LLA CREAZIONE DI UNO SPAZIO TE ATRALE CONTRIBUTO VEDI CAP.49801/77	62.261,27	0,00	0,00	0,00	0,00	0,00	0,00	0,00
Centro Resp.tà 49 Centro Costo 2549	<b>Totale Piano Finanz. Liv.4° 6.01.02.01</b>	<b>67.984,48</b>	<b>0,00</b>	<b>0,00</b>	<b>0,00</b>	<b>0,00</b>	<b>0,00</b>	<b>0,00</b>	<b>0,00</b>
<b>Piano Finanz. Liv.4°</b>	<b>6.03.01.04 (Accensione mutui e altri finanziamenti a medio lungo termine da Imprese)</b>								





## Adeguamento peg 2017 - 2019 Salvaguardia

ENTRATA

Capitolo	Descrizione	Cassa 2017 Defin	Assestato 2017	Variazioni 2017	Definitivo 2017	Variazioni 2018	Definitivo 2018	Variazioni 2019	Definitivo 2019
49801/19	MUTUO PER TEATRO MORLACCHI ADE GUAMENTI 626 E MANUTENZIONI ST RAODINARIE VEDI CAP.49801/19U	0,00	0,00	0,00	0,00	0,00	0,00	0,00	0,00
49801/33	MUTUO PER CENTRO CIVICO S.SISTO- COMPLETAMENTO SISTEMAZIONE ESTERNE VEDI CAP. 49801/33 U	0,00	0,00	0,00	0,00	0,00	0,00	0,00	0,00
49801/59	MUTUO PER MANUTENZIONE STRAORD INARIA ROCCA PAOLINA VEDI CAP, 49801/59U	0,00	0,00	0,00	0,00	0,00	0,00	0,00	0,00
49809	MUTUO PER CENTRO CULTURALE ROCCA PAOLINA GIUBILEO VEDI CAP- 49805/06 U	0,00	0,00	0,00	0,00	0,00	0,00	0,00	0,00
49816	MUTUO PER RISTRUTTURAZIONE IMM OBILE CASSERO PORTA S.ANGELO VEDI CAP.49805/15 S	0,00	0,00	0,00	0,00	0,00	0,00	0,00	0,00
Centro Resp.tà 49 Centro Costo 2549	<b>Totale Piano Finanz. Liv.4° 6.03.01.04</b>	<b>0,00</b>	<b>0,00</b>	<b>0,00</b>	<b>0,00</b>	<b>0,00</b>	<b>0,00</b>	<b>0,00</b>	<b>0,00</b>
Centro Resp.tà 49	<b>Totale Centro Costo 2549</b>	<b>972.984,48</b>	<b>0,00</b>	<b>0,00</b>	<b>0,00</b>	<b>0,00</b>	<b>0,00</b>	<b>0,00</b>	<b>0,00</b>
<b>Centro Costo Piano Finanz. Liv.4°</b>	<b>2550 (PROMOZIONE ATTIVITA' CULTURALI- MANIFESTAZIONI) 2.01.03.01 (Sponsorizzazioni da imprese)</b>								
49103	PROVENTI SPONSORIZZAZIONI PRIVATI VEDI CAPP. U 58072- 49801/43-	0,00	0,00	0,00	0,00	0,00	0,00	0,00	0,00
Centro Resp.tà 49 Centro Costo 2550	<b>Totale Piano Finanz. Liv.4° 2.01.03.01</b>	<b>0,00</b>	<b>0,00</b>	<b>0,00</b>	<b>0,00</b>	<b>0,00</b>	<b>0,00</b>	<b>0,00</b>	<b>0,00</b>
Centro Resp.tà 49	<b>Totale Centro Costo 2550</b>	<b>0,00</b>	<b>0,00</b>	<b>0,00</b>	<b>0,00</b>	<b>0,00</b>	<b>0,00</b>	<b>0,00</b>	<b>0,00</b>
	<b>Totale Centro Resp.tà 49</b>	<b>983.472,19</b>	<b>0,00</b>	<b>0,00</b>	<b>0,00</b>	<b>0,00</b>	<b>0,00</b>	<b>0,00</b>	<b>0,00</b>



## Adeguamento peg 2017 - 2019 Salvaguardia

## ENTRATA

Capitolo	Descrizione	Cassa 2017 Defin	Assestato 2017	Variazioni 2017	Definitivo 2017	Variazioni 2018	Definitivo 2018	Variazioni 2019	Definitivo 2019
<b>Centro Resp.tà</b>	<b>50 (ATTIVITA' CULTURALI MUSEALI GIOVANILI)</b>								
<b>Centro Costo</b>	<b>2550 (PROMOZIONE ATTIVITA' CULTURALI-MANIFESTAZIONI)</b>								
<b>Piano Finanz. Liv.4°</b>	<b>2.01.01.01 (Trasferimenti correnti da Amministrazioni Centrali)</b>								
50007	CONTRIBUTO MIBACT PROGETTO CAPITALE ITALIANA DELLA CULTURA 2015 VEDI CAPP. 50013/01-50029/95-50029/53-50058/81 U	200.000,00	0,00	0,00	0,00	0,00	0,00	0,00	0,00
Centro Resp.tà 50 Centro Costo 2550	<b>Totale Piano Finanz. Liv.4° 2.01.01.01</b>	<b>200.000,00</b>	<b>0,00</b>	<b>0,00</b>	<b>0,00</b>	<b>0,00</b>	<b>0,00</b>	<b>0,00</b>	<b>0,00</b>
<b>Piano Finanz. Liv.4°</b>	<b>2.01.01.02 (Trasferimenti correnti da Amministrazioni Locali)</b>								
50009	CONTRIBUTI DI ENTI PUBBLICI PER MANIFESTAZIONI VARIE. VEDI CAPP. U 50013/01-50029/95-50058/81	219.810,00	200.000,00	0,00	200.000,00	0,00	200.000,00	0,00	200.000,00
50018	CONTRIBUTI DI ENTI PUBBLICI PE R MANIFESTAZIONI VARIE VEDI CAP.50029/95U VEDI NUOVO CAP. 50009 E.	0,00	0,00	0,00	0,00	0,00	0,00	0,00	0,00
Centro Resp.tà 50 Centro Costo 2550	<b>Totale Piano Finanz. Liv.4° 2.01.01.02</b>	<b>219.810,00</b>	<b>200.000,00</b>	<b>0,00</b>	<b>200.000,00</b>	<b>0,00</b>	<b>200.000,00</b>	<b>0,00</b>	<b>200.000,00</b>
<b>Piano Finanz. Liv.4°</b>	<b>2.01.03.01 (Sponsorizzazioni da imprese)</b>								
50003	PROVENTI DERIVANTI DA PUBBLICITA' E SPONSORIZZAZIONI SU NOTIZIARI CATALOGHI MOSTRE E MANIF ESTAZIONI. VEDI CAP. U 50029/70	10.000,00	10.000,00	0,00	10.000,00	0,00	10.000,00	0,00	10.000,00
50004	INTROITI VARI ATTIVITA' EDITORIALE VIVA PERUGIA. VEDI CAP. U 50029/5	1.115,76	0,00	0,00	0,00	0,00	0,00	0,00	0,00
50005	INTROITI VARI ATTIVITA' CULTURALI-	90.596,18	30.000,00	0,00	30.000,00	0,00	30.000,00	0,00	30.000,00
50006	PROVENTI PER SPONSORIZZAZIONE CANDIDATURA CAPITALE EUROPEA DELLA CULTURA VEDI CAPP. U 50027/14-	0,00	0,00	0,00	0,00	0,00	0,00	0,00	0,00
50017	CONTRIBUTO DEI PRIVATI PER MANIFESTAZIONI VARIE-VEDI CAPP. 50013/01-50029/95-50058/81	378.172,80	300.000,00	0,00	300.000,00	0,00	300.000,00	0,00	300.000,00
50017/1	SPONSORIZZAZIONI DA ALTRE IMPRESE PER ACQUISTO BENI STRUMENTALI-VEDI CAP. 50801/7-	50.000,00	50.000,00	0,00	50.000,00	0,00	0,00	0,00	0,00
50017/2	SPONSORIZZAZIONE DA ALTRE IMPRESE PER ACQUISTO BENI STRUMENTALI- IVA VEDI CAP. 58072	11.000,00	11.000,00	0,00	11.000,00	0,00	11.000,00	0,00	11.000,00
50022	CONTRIBUTO IST.DI CREDITO PER MANIFESTAZIONI CULTURALI VEDI CAP.50029/ U.	5.000,00	0,00	0,00	0,00	0,00	0,00	0,00	0,00
Centro Resp.tà 50 Centro Costo 2550	<b>Totale Piano Finanz. Liv.4° 2.01.03.01</b>	<b>545.884,74</b>	<b>401.000,00</b>	<b>0,00</b>	<b>401.000,00</b>	<b>0,00</b>	<b>351.000,00</b>	<b>0,00</b>	<b>351.000,00</b>
<b>Piano Finanz. Liv.4°</b>	<b>3.01.03.01 (Canoni e concessioni e diritti reali di godimento)</b>								
50002	PROVENTI USO SALE COMUNALI	8.043,33	8.000,00	0,00	8.000,00	0,00	8.000,00	0,00	8.000,00



## Adeguamento peg 2017 - 2019 Salvaguardia

ENTRATA

Capitolo	Descrizione	Cassa 2017 Defin	Assestato 2017	Variazioni 2017	Definitivo 2017	Variazioni 2018	Definitivo 2018	Variazioni 2019	Definitivo 2019
50012	PROVENTI NOLO SALE E ATTREZZATURE COMUNALI-VEDI CAP. U 50058/27 EX CAP. 50011	200.000,00	150.000,00	50.000,00	200.000,00	0,00	150.000,00	0,00	150.000,00
Centro Resp.tà 50 Centro Costo 2550	<b>Totale Piano Finanz. Liv.4° 3.01.03.01</b>	<b>208.043,33</b>	<b>158.000,00</b>	<b>50.000,00</b>	<b>208.000,00</b>	<b>0,00</b>	<b>158.000,00</b>	<b>0,00</b>	<b>158.000,00</b>
<b>Piano Finanz. Liv.4°</b>	<b>3.01.03.02 (Fitti, noleggi e locazioni)</b>								
50011	PROVENTI NOLO SALE E ATTREZZATURE COMUNALI-VEDI CAP. U 50058/27 ** NON USARE** VEDI NUOVO CAP. E 50012	107.548,43	0,00	0,00	0,00	0,00	0,00	0,00	0,00
Centro Resp.tà 50 Centro Costo 2550	<b>Totale Piano Finanz. Liv.4° 3.01.03.02</b>	<b>107.548,43</b>	<b>0,00</b>	<b>0,00</b>	<b>0,00</b>	<b>0,00</b>	<b>0,00</b>	<b>0,00</b>	<b>0,00</b>
<b>Piano Finanz. Liv.4°</b>	<b>3.05.02.03 (Entrate da rimborsi, recuperi e restituzioni di somme non dovute o incassate in eccesso)</b>								
50001	PROVENTI DERIVANTI DA ATTIVITA MUSEALE	5.000,00	5.000,00	0,00	5.000,00	0,00	5.000,00	0,00	5.000,00
50014	PROVENTI DIVERSI DERIVANTI DA DANNI CAUSATI A SALE COMUNALI VEDI CAP. U 50027/48	10.000,00	10.000,00	0,00	10.000,00	0,00	10.000,00	0,00	10.000,00
Centro Resp.tà 50 Centro Costo 2550	<b>Totale Piano Finanz. Liv.4° 3.05.02.03</b>	<b>15.000,00</b>	<b>15.000,00</b>	<b>0,00</b>	<b>15.000,00</b>	<b>0,00</b>	<b>15.000,00</b>	<b>0,00</b>	<b>15.000,00</b>
<b>Piano Finanz. Liv.4°</b>	<b>3.05.99.99 (Altre entrate correnti n.a.c.)</b>								
50008	INTROITI VARI ATTIVITA' EDITORIALI VIVA PERUGIA-VEDI CAP.5002 9/5UVEDI NUOVO CAP. E 50004	0,00	0,00	0,00	0,00	0,00	0,00	0,00	0,00
Centro Resp.tà 50 Centro Costo 2550	<b>Totale Piano Finanz. Liv.4° 3.05.99.99</b>	<b>0,00</b>	<b>0,00</b>	<b>0,00</b>	<b>0,00</b>	<b>0,00</b>	<b>0,00</b>	<b>0,00</b>	<b>0,00</b>
<b>Piano Finanz. Liv.4°</b>	<b>4.02.01.01 (Contributi agli investimenti da Amministrazioni Centrali)</b>								
50801/21	CONTRIBUTO MINISTERO PER ACQUISTO MATERIALE CONNESSI AL PROGETTO PERUGIA CAPITALE ITALIANA DELLA CULTURA 2015-VEDI CAP. 50801/21-24U	0,00	0,00	0,00	0,00	0,00	0,00	0,00	0,00
Centro Resp.tà 50 Centro Costo 2550	<b>Totale Piano Finanz. Liv.4° 4.02.01.01</b>	<b>0,00</b>	<b>0,00</b>	<b>0,00</b>	<b>0,00</b>	<b>0,00</b>	<b>0,00</b>	<b>0,00</b>	<b>0,00</b>
<b>Piano Finanz. Liv.4°</b>	<b>4.02.01.02 (Contributi agli investimenti da Amministrazioni Locali)</b>								
50801/22	CONTRIBUTO REGIONALE L. 350/2003 ART. 3 C. 18 PER ALLESTIMENTO DEFINITIVO COLLEZIONE DOTTORI-VEDI CAP. 50801/22U	12.500,00	0,00	0,00	0,00	0,00	0,00	0,00	0,00
50801/25	CONTRIBUTO REGIONALE L.R. 5/1990 E SMI PER ACQUISTI INVESTIMENTI-VEDI CAP. 50801/25U	0,00	0,00	0,00	0,00	0,00	0,00	0,00	0,00
50801/28	CONTRIBUTO REGIONALE L. R. 5/1990 E SMI PER ACQUISTO INVESTIMENTI-VEDI CAP. 50801/28U	22.000,00	22.000,00	0,00	22.000,00	0,00	0,00	0,00	0,00
Centro Resp.tà 50 Centro Costo 2550	<b>Totale Piano Finanz. Liv.4° 4.02.01.02</b>	<b>34.500,00</b>	<b>22.000,00</b>	<b>0,00</b>	<b>22.000,00</b>	<b>0,00</b>	<b>0,00</b>	<b>0,00</b>	<b>0,00</b>
<b>Piano Finanz. Liv.4°</b>	<b>4.02.02.01 (Contributi agli investimenti da Famiglie)</b>								



## Adeguamento peg 2017 - 2019 Salvaguardia

## ENTRATA

Capitolo	Descrizione	Cassa 2017 Defin	Assestato 2017	Variazioni 2017	Definitivo 2017	Variazioni 2018	Definitivo 2018	Variazioni 2019	Definitivo 2019
50801	CONTRIBUTO LIBERALE DEI PRIVATI AI SENSI ART. 1 DEL DL N.83 2014 CONV. IN LEGGE 106 DEL 29/7/14 AI FINI RESTAURO POZZO ETRUSCO VEDI CAP. PARZ.50801/12-TOTALE 50801ANNO 2015	0,00	0,00	0,00	0,00	0,00	0,00	0,00	0,00
50801/23	CONTRIBUTO DEI PRIVATI PER ACQUISTO BENI STRUMENTALI-VEDI CAP. 50801/23	50.000,00	50.000,00	0,00	50.000,00	0,00	0,00	0,00	0,00
Centro Resp.tà 50 Centro Costo 2550	<b>Totale Piano Finanz. Liv.4° 4.02.02.01</b>	<b>50.000,00</b>	<b>50.000,00</b>	<b>0,00</b>	<b>50.000,00</b>	<b>0,00</b>	<b>0,00</b>	<b>0,00</b>	<b>0,00</b>
<b>Piano Finanz. Liv.4°</b>	<b>4.02.03.03 (Contributi agli investimenti da altre Imprese)</b>								
50801/9	CONTRIBUTO SISTEMA MUSEO PER LAVORI VEDI CAP. 50801/9-10U	0,00	0,00	0,00	0,00	0,00	0,00	0,00	0,00
Centro Resp.tà 50 Centro Costo 2550	<b>Totale Piano Finanz. Liv.4° 4.02.03.03</b>	<b>0,00</b>	<b>0,00</b>	<b>0,00</b>	<b>0,00</b>	<b>0,00</b>	<b>0,00</b>	<b>0,00</b>	<b>0,00</b>
Centro Resp.tà 50	<b>Totale Centro Costo 2550</b>	<b>1.380.786,50</b>	<b>846.000,00</b>	<b>50.000,00</b>	<b>896.000,00</b>	<b>0,00</b>	<b>724.000,00</b>	<b>0,00</b>	<b>724.000,00</b>
<b>Centro Costo</b>	<b>4650 (INFORMAGIOVANI)</b>								
<b>Piano Finanz. Liv.4°</b>	<b>2.01.01.01 (Trasferimenti correnti da Amministrazioni Centrali)</b>								
28104	CONTRIBUTO MINISTERO PER LE PO LITICHE GIOVANILI. VEDI CAPP. U 28127/57 50127/14 50158/95	0,00	0,00	0,00	0,00	0,00	0,00	0,00	0,00
50119	CONTRIBUTO MINISTERO PER PROGETTAZIONI NAZIONALI. VEDI CAP. U 50158/03	0,00	234.200,00	-234.200,00	0,00	-234.200,00	0,00	0,00	0,00
Centro Resp.tà 50 Centro Costo 4650	<b>Totale Piano Finanz. Liv.4° 2.01.01.01</b>	<b>0,00</b>	<b>234.200,00</b>	<b>-234.200,00</b>	<b>0,00</b>	<b>-234.200,00</b>	<b>0,00</b>	<b>0,00</b>	<b>0,00</b>
<b>Piano Finanz. Liv.4°</b>	<b>2.01.01.02 (Trasferimenti correnti da Amministrazioni Locali)</b>								
28103	CONTRIBUTO REGIONALE PER CENTR O SERVIZIO GIOVANI. VEDI CAPP. U 28158/53 28158/39	0,00	0,00	0,00	0,00	0,00	0,00	0,00	0,00
50101	CONTRIBUTO REGIONALE PER PROGETTI VARI - VEDI CAPP. U 50129/7-50113/26-50158/1-50158/2-50110/02-50175/14	324.009,32	321.433,88	0,00	321.433,88	0,00	320.000,00	0,00	320.000,00
50103	CONTRIBUTO REGIONE UMBRIA PER PROGETTO DI ZONA SOCIALE DELL'AMBITO 2 "ARTI E MESTIERI" E "GIOVANI IDEE". VEDI CAPP. U 50127/38-50158/24-50158/39-50113/17	0,00	0,00	0,00	0,00	0,00	0,00	0,00	0,00
50105	CONTRIBUTO REGIONALE PER POLITICHE GIOVANILI. VEDI CAPP. U 50113-50129	0,00	0,00	0,00	0,00	0,00	0,00	0,00	0,00
50106	CONTRIBUTO REGIONALE PER POLITICHE GIOVANILI. VEDI CAP. U 50127/59	0,00	0,00	0,00	0,00	0,00	0,00	0,00	0,00
50108	PROGETTO FINANZIATO DALLA REGIONE COOPERAZIONE INTERNAZIONALE VEDI CAP. U.50129/53	0,00	0,00	0,00	0,00	0,00	0,00	0,00	0,00
50109	CONTRIBUTO REGIONALE PER SOCIAL NET SKILL. VEDI CAP. U 50129/51	7.500,00	0,00	0,00	0,00	0,00	0,00	0,00	0,00



## Adeguamento peg 2017 - 2019 Salvaguardia

## ENTRATA

Capitolo	Descrizione	Cassa 2017 Defin	Assestato 2017	Variazioni 2017	Definitivo 2017	Variazioni 2018	Definitivo 2018	Variazioni 2019	Definitivo 2019
50111	CONTRIBUTO REGIONALE SORPRENDO VEDI CAP. U 50127/54 - 50109/18 - 50175/46	0,00	0,00	0,00	0,00	0,00	0,00	0,00	0,00
Centro Resp.tà 50 Centro Costo 4650	<b>Totale Piano Finanz. Liv.4° 2.01.01.02</b>	<b>331.509,32</b>	<b>321.433,88</b>	<b>0,00</b>	<b>321.433,88</b>	<b>0,00</b>	<b>320.000,00</b>	<b>0,00</b>	<b>320.000,00</b>
<b>Piano Finanz. Liv.4°</b>	<b>2.01.04.01 (Trasferimenti correnti da Istituzioni Sociali Private)</b>								
50102	CONTRIBUTO FONDAZIONE CASSA DI RISPARMIO VEDI CAP. U 50129/3	35.000,00	35.000,00	0,00	35.000,00	0,00	35.000,00	0,00	35.000,00
50104	CONTRIBUTO ANCI PER PROGETTO CREATIVITA' GIOVANILE. VEDI CAP. U 50158/53	75.000,00	75.000,00	0,00	75.000,00	0,00	60.000,00	0,00	0,00
50118	CONTRIBUTO ANCI PER PROGETTO "GIOVANI RIGENERAZIONI CREATIVE" CREATIVITA' GIOVANILE. VEDI CAP. U 50113/03	5.000,00	5.000,00	0,00	5.000,00	0,00	0,00	0,00	0,00
Centro Resp.tà 50 Centro Costo 4650	<b>Totale Piano Finanz. Liv.4° 2.01.04.01</b>	<b>115.000,00</b>	<b>115.000,00</b>	<b>0,00</b>	<b>115.000,00</b>	<b>0,00</b>	<b>95.000,00</b>	<b>0,00</b>	<b>35.000,00</b>
<b>Piano Finanz. Liv.4°</b>	<b>2.01.05.01 (Trasferimenti correnti dall'Unione Europea)</b>								
50107	CONTRIBUTI PER PROGETTO EUROPEO BAZAR. VEDI CAPP. U 50129/58 50113/4-50101/02-50101/57-50175/06	0,00	0,00	0,00	0,00	0,00	0,00	0,00	0,00
50110	CONTRIBUTI UNIONE EUROPEA VIDEO 4 ALL. VEDI CAPP. U 50129/63 - 50113/36 - 50109	16.947,00	0,00	0,00	0,00	0,00	0,00	0,00	0,00
50112	CONTRIBUTI UNIONE EUROPEA PROGETTI VARI. VEDI CAPP. U 50129/46-50113/31-50158/43-50110/01-50175/54	301.651,00	300.000,00	0,00	300.000,00	0,00	300.000,00	0,00	300.000,00
50113	CONTRIBUTI PER PROGETTO EUROPEO FEI. VEDI CAPP. U 50158/31- 50158/32	0,00	0,00	0,00	0,00	0,00	0,00	0,00	0,00
50114	CONTRIBUTI PER PROGETTO EUROPEO FEI. VEDI CAPP. U 50158/42 - 50127/17	0,00	0,00	0,00	0,00	0,00	0,00	0,00	0,00
50115	CONTRIBUTO UNIONE EUROPEA PER PROGETTI SOCIALI VEDI CAPP. U 50158/31 - 50129/2	0,00	0,00	0,00	0,00	0,00	0,00	0,00	0,00
Centro Resp.tà 50 Centro Costo 4650	<b>Totale Piano Finanz. Liv.4° 2.01.05.01</b>	<b>318.598,00</b>	<b>300.000,00</b>	<b>0,00</b>	<b>300.000,00</b>	<b>0,00</b>	<b>300.000,00</b>	<b>0,00</b>	<b>300.000,00</b>
<b>Piano Finanz. Liv.4°</b>	<b>3.01.03.02 (Fitti, noleggi e locazioni)</b>								
50116	GESTIONE SALE SPAZIO TERRA INFORMAGIOVANI - NOLO SALE	1.000,00	1.000,00	0,00	1.000,00	0,00	1.000,00	0,00	1.000,00
Centro Resp.tà 50 Centro Costo 4650	<b>Totale Piano Finanz. Liv.4° 3.01.03.02</b>	<b>1.000,00</b>	<b>1.000,00</b>	<b>0,00</b>	<b>1.000,00</b>	<b>0,00</b>	<b>1.000,00</b>	<b>0,00</b>	<b>1.000,00</b>
<b>Piano Finanz. Liv.4°</b>	<b>3.05.99.99 (Altre entrate correnti n.a.c.)</b>								
50117	CONTRIBUTO DI PRIVATI PER QUOTA ASSOCIATIVA EURODESK ITALY. VEDI CAP. U 50160	4.000,00	4.000,00	0,00	4.000,00	0,00	4.000,00	0,00	4.000,00
Centro Resp.tà 50 Centro Costo 4650	<b>Totale Piano Finanz. Liv.4° 3.05.99.99</b>	<b>4.000,00</b>	<b>4.000,00</b>	<b>0,00</b>	<b>4.000,00</b>	<b>0,00</b>	<b>4.000,00</b>	<b>0,00</b>	<b>4.000,00</b>
<b>Piano Finanz. Liv.4°</b>	<b>4.02.01.02 (Contributi agli investimenti da Amministrazioni Locali)</b>								



## Adeguamento peg 2017 - 2019 Salvaguardia

ENTRATA

Capitolo	Descrizione	Cassa 2017 Defin	Assestato 2017	Variazioni 2017	Definitivo 2017	Variazioni 2018	Definitivo 2018	Variazioni 2019	Definitivo 2019
50801/1	CONTRIBUTO REGIONALE PER APQ 2 PER ACQUISTI- VEDI CAP. 50801/1U	0,00	0,00	0,00	0,00	0,00	0,00	0,00	0,00
50801/6	CONTRIBUTO REGIONALE PER PROGETTI DI ZONA SOCIALE DELL'AMBITO 2 "ARTI & MESTIERI" E "GIOVANI IDEE"-VEDI CAP. 50801/6U	0,00	0,00	0,00	0,00	0,00	0,00	0,00	0,00
Centro Resp.tà 50 Centro Costo 4650	<b>Totale Piano Finanz. Liv.4° 4.02.01.02</b>	<b>0,00</b>	<b>0,00</b>	<b>0,00</b>	<b>0,00</b>	<b>0,00</b>	<b>0,00</b>	<b>0,00</b>	<b>0,00</b>
<b>Piano Finanz. Liv.4°</b>	<b>4.03.13.01 (Altri trasferimenti in conto capitale da Istituzioni Sociali Private)</b>								
50801/30	CONTRIBUTO ANCI PER PROGETTO "GIOVANI RIGENERAZIONI CREATIVE. VEDI CAP USCITA 50801/30 - 50801/31- 50801/32-50801/34-50801/35- 50801/36	60.000,00	60.000,00	0,00	60.000,00	0,00	0,00	0,00	0,00
Centro Resp.tà 50 Centro Costo 4650	<b>Totale Piano Finanz. Liv.4° 4.03.13.01</b>	<b>60.000,00</b>	<b>60.000,00</b>	<b>0,00</b>	<b>60.000,00</b>	<b>0,00</b>	<b>0,00</b>	<b>0,00</b>	<b>0,00</b>
Centro Resp.tà 50	<b>Totale Centro Costo 4650</b>	<b>830.107,32</b>	<b>1.035.633,88</b>	<b>-234.200,00</b>	<b>801.433,88</b>	<b>-234.200,00</b>	<b>720.000,00</b>	<b>0,00</b>	<b>660.000,00</b>
	<b>Totale Centro Resp.tà 50</b>	<b>2.210.893,82</b>	<b>1.881.633,88</b>	<b>-184.200,00</b>	<b>1.697.433,88</b>	<b>-234.200,00</b>	<b>1.444.000,00</b>	<b>0,00</b>	<b>1.384.000,00</b>



## Adeguamento peg 2017 - 2019 Salvaguardia

## ENTRATA

Capitolo	Descrizione	Cassa 2017 Defin	Assestato 2017	Variazioni 2017	Definitivo 2017	Variazioni 2018	Definitivo 2018	Variazioni 2019	Definitivo 2019
<b>Centro Resp.tà</b>	<b>51 (BIBL.AUGUSTA/PUBB.LETTURA)</b>								
<b>Centro Costo</b>	<b>2451 (BIBLIOTECHE)</b>								
<b>Piano Finanz. Liv.4°</b>	<b>2.01.01.02 (Trasferimenti correnti da Amministrazioni Locali)</b>								
51002	CONTRIBUTO REGIONALE PER GLI ISTITUTI BIBLIOTECARI E ARCHIVI STICI. VEDI CAPP.51013-51013/20 U	32.000,00	18.000,00	0,00	18.000,00	0,00	18.000,00	0,00	18.000,00
51003	CONTRIBUTO REGIONALE POR FESR UMBRIA. VEDI CAP. U 51029/69	11.168,71	0,00	0,00	0,00	0,00	0,00	0,00	0,00
51009	CONTRIBUTO REGIONALE PER PROGETTI SPECIALI-VEDI CAPP.51029/58-51013/31-U	0,00	0,00	0,00	0,00	0,00	0,00	0,00	0,00
52001	CONTRIBUTO REGIONALE ISTITUTO BIBLIOTECARIO. VEDI CAP.52013. U	0,00	0,00	0,00	0,00	0,00	0,00	0,00	0,00
52005	CONTRIBUTO REGIONALE STRAORDINARIO PER INIZIATIVE PROGETTI VARI VEDI CAP. 52013/26U-52029/ 37U	0,00	0,00	0,00	0,00	0,00	0,00	0,00	0,00
Centro Resp.tà 51 Centro Costo 2451	<b>Totale Piano Finanz. Liv.4° 2.01.01.02</b>	<b>43.168,71</b>	<b>18.000,00</b>	<b>0,00</b>	<b>18.000,00</b>	<b>0,00</b>	<b>18.000,00</b>	<b>0,00</b>	<b>18.000,00</b>
<b>Piano Finanz. Liv.4°</b>	<b>3.01.01.01 (Vendita di beni)</b>								
51008	PROVENTI DERIVANTI DALLA VENDITA DI DOCUMENTI SDEMANIALIZZATI VEDI CAP. U 51013/13	3.709,50	1.600,00	900,00	2.500,00	0,00	1.800,00	0,00	1.800,00
Centro Resp.tà 51 Centro Costo 2451	<b>Totale Piano Finanz. Liv.4° 3.01.01.01</b>	<b>3.709,50</b>	<b>1.600,00</b>	<b>900,00</b>	<b>2.500,00</b>	<b>0,00</b>	<b>1.800,00</b>	<b>0,00</b>	<b>1.800,00</b>
<b>Piano Finanz. Liv.4°</b>	<b>3.01.03.02 (Fitti, noleggi e locazioni)</b>								
51001	RIMBORSO DEGLI UTENTI PER L'USO DELLE ATTREZZATURE PER LA BIBLIOTECA COMUNALE-	1.500,00	1.500,00	0,00	1.500,00	0,00	1.500,00	0,00	1.500,00
51004	PROVENTI USO SALA SAN MATTEO DEGLI ARMENI PER MATRIMONI VEDI CAP. U. 51801/10	0,00	0,00	0,00	0,00	0,00	0,00	0,00	0,00
Centro Resp.tà 51 Centro Costo 2451	<b>Totale Piano Finanz. Liv.4° 3.01.03.02</b>	<b>1.500,00</b>	<b>1.500,00</b>	<b>0,00</b>	<b>1.500,00</b>	<b>0,00</b>	<b>1.500,00</b>	<b>0,00</b>	<b>1.500,00</b>
<b>Piano Finanz. Liv.4°</b>	<b>3.05.02.01 (Rimborsi ricevuti per spese di personale (comando, distacco, fuori ruolo, convenzioni, ecc&amp;))</b>								
51005	CONTABILIZZAZIONE INCENTIVI BIBLIOTECA AUGUSTA-V.CAP.51001/ 28U	0,00	0,00	0,00	0,00	0,00	0,00	0,00	0,00
52004	CONTABILIZZAZIONE INCENTIVI BIBLIOTECA PUBBLICA LETTURA VEDI CAPP.52001/28 E 52075/48 U.	0,00	0,00	0,00	0,00	0,00	0,00	0,00	0,00
Centro Resp.tà 51 Centro Costo 2451	<b>Totale Piano Finanz. Liv.4° 3.05.02.01</b>	<b>0,00</b>	<b>0,00</b>	<b>0,00</b>	<b>0,00</b>	<b>0,00</b>	<b>0,00</b>	<b>0,00</b>	<b>0,00</b>
<b>Piano Finanz. Liv.4°</b>	<b>4.02.01.02 (Contributi agli investimenti da Amministrazioni Locali)</b>								



## Adeguamento peg 2017 - 2019 Salvaguardia

ENTRATA

Capitolo	Descrizione	Cassa 2017 Defin	Assestato 2017	Variazioni 2017	Definitivo 2017	Variazioni 2018	Definitivo 2018	Variazioni 2019	Definitivo 2019
51801/20	CONTRIBUTO REGIONALE BANDO TAC2 POR FESR UMBRIA 2007-2013 - PER FORNITURA LIBRI VEDI CAP 51801/20	2.420,00	0,00	0,00	0,00	0,00	0,00	0,00	0,00
Centro Resp.tà 51 Centro Costo 2451	<b>Totale Piano Finanz. Liv.4° 4.02.01.02</b>	<b>2.420,00</b>	<b>0,00</b>	<b>0,00</b>	<b>0,00</b>	<b>0,00</b>	<b>0,00</b>	<b>0,00</b>	<b>0,00</b>
<b>Piano Finanz. Liv.4°</b>	<b>4.02.04.01 (Contributi agli investimenti da Istituzioni Sociali Private)</b>								
51801/18	CONTRIBUTO CONSORZIO ABN PER ACQUISTO LIBRO-VEDI CAP.51801/18U	0,00	0,00	0,00	0,00	0,00	0,00	0,00	0,00
Centro Resp.tà 51 Centro Costo 2451	<b>Totale Piano Finanz. Liv.4° 4.02.04.01</b>	<b>0,00</b>	<b>0,00</b>	<b>0,00</b>	<b>0,00</b>	<b>0,00</b>	<b>0,00</b>	<b>0,00</b>	<b>0,00</b>
<b>Piano Finanz. Liv.4°</b>	<b>6.01.02.01 (Emissione di titoli obbligazionari a medio-lungo termine in valuta domestica)</b>								
51801/3	B.O.C.PER MANUTENZIONE STRAORD INARIA CENTRALE TERMICA BIBLIO TECA AUGUSTA-VEDI CAP.51801/3U (COMPRENDE 3%+5%)	1.807,60	0,00	0,00	0,00	0,00	0,00	0,00	0,00
52801/20	BOC PER ACQUISTO MATERIALE PRE SSO LA BIBLIOMEDIA TECA S. SIST O E COMPLETAMENTO SALE MULTIME DIALI-VEDI CAP.52801/20U	0,00	0,00	0,00	0,00	0,00	0,00	0,00	0,00
Centro Resp.tà 51 Centro Costo 2451	<b>Totale Piano Finanz. Liv.4° 6.01.02.01</b>	<b>1.807,60</b>	<b>0,00</b>	<b>0,00</b>	<b>0,00</b>	<b>0,00</b>	<b>0,00</b>	<b>0,00</b>	<b>0,00</b>
<b>Piano Finanz. Liv.4°</b>	<b>6.03.01.04 (Accensione mutui e altri finanziamenti a medio lungo termine da Imprese)</b>								
51801	MUTUO PER BIBLIOTECA AUGUSTA: ADEGUAMENTO NORME ANTINCENDIO VEDI CAP. 51801U	0,00	0,00	0,00	0,00	0,00	0,00	0,00	0,00
51801/1	MUTUO PER MANUTENZIONE STRAORD INARIA BIBLIOTECA AUGUSTA VEDI CAP.51801/1/U	695,94	0,00	0,00	0,00	0,00	0,00	0,00	0,00
51805	MUTUO PER REALIZZAZIONE BIBLIO TECA DI QUARTIERE A SAN SISTO. VEDI CAP.51805/02 U.	0,00	0,00	0,00	0,00	0,00	0,00	0,00	0,00
52801/21	MUTUO PER MANUTENZIONI STRAORD . PRESSO BIBLIOTECHE DI PUBBLI CA LETTURA-VEDI CAP. 52801/21U	511,58	0,00	0,00	0,00	0,00	0,00	0,00	0,00
Centro Resp.tà 51 Centro Costo 2451	<b>Totale Piano Finanz. Liv.4° 6.03.01.04</b>	<b>1.207,52</b>	<b>0,00</b>	<b>0,00</b>	<b>0,00</b>	<b>0,00</b>	<b>0,00</b>	<b>0,00</b>	<b>0,00</b>
Centro Resp.tà 51	<b>Totale Centro Costo 2451</b>	<b>53.813,33</b>	<b>21.100,00</b>	<b>900,00</b>	<b>22.000,00</b>	<b>0,00</b>	<b>21.300,00</b>	<b>0,00</b>	<b>21.300,00</b>
	<b>Totale Centro Resp.tà 51</b>	<b>53.813,33</b>	<b>21.100,00</b>	<b>900,00</b>	<b>22.000,00</b>	<b>0,00</b>	<b>21.300,00</b>	<b>0,00</b>	<b>21.300,00</b>





## Adeguamento peg 2017 - 2019 Salvaguardia

ENTRATA

Capitolo	Descrizione	Cassa 2017 Defin	Assestato 2017	Variazioni 2017	Definitivo 2017	Variazioni 2018	Definitivo 2018	Variazioni 2019	Definitivo 2019
<b>Centro Resp.tà</b>	<b>57 (UFFICIO GRANDI OPERE)</b>								
<b>Centro Costo</b>	<b>5057 (GRANDI OPERE)</b>								
<b>Piano Finanz. Liv.4°</b>	<b>6.01.02.01 (Emissione di titoli obbligazionari a medio-lungo termine in valuta domestica)</b>								
57801/44	BOC PER MINIMETRO'CANTIERIZZAZ IONE AREA PINCETTO COMPRESI AD EG.TI ACCESSO PARCHEGGIO MAGIS TRATI DA P.ZA MATTEOTTI VEDI CAP. 57801/44U	45.600,00	0,00	0,00	0,00	0,00	0,00	0,00	0,00
57801/45	BOC PER VIA CHECCHI E PIAZZALE ADIACENTE-OPERE DI COMPLETAMEN TO VEDI CAP. 57801/45U	5.506,97	0,00	0,00	0,00	0,00	0,00	0,00	0,00
57801/46	BOC PER MINIMETRO' INTERVENTI STRAORD. DI ADEG.TO INFRASTRUT TURALE VEDI CAP. 57801/46U	6.126,59	0,00	0,00	0,00	0,00	0,00	0,00	0,00
57801/64	BOC PER INTERVENTO PRUSST MIGL IORAMENTO ACCESSIBILITA' AL SI STEMA DI TRASPORTO 1^ STRALCIO E RIQUALIFICAZIONE URBANA VEDI CAP.57801/64	4.199,17	0,00	0,00	0,00	0,00	0,00	0,00	0,00
57801/65	BOC PER INTERVENTI STRAORDINAR I DI ADEGUAMENTO INFRASTRUTTUR ALE AREA URBANA VEDI CAP.57801/65	315,04	0,00	0,00	0,00	0,00	0,00	0,00	0,00
Centro Resp.tà 57 Centro Costo 5057	<b>Totale Piano Finanz. Liv.4° 6.01.02.01</b>	<b>61.747,77</b>	<b>0,00</b>	<b>0,00</b>	<b>0,00</b>	<b>0,00</b>	<b>0,00</b>	<b>0,00</b>	<b>0,00</b>
<b>Piano Finanz. Liv.4°</b>	<b>6.03.01.04 (Accensione mutui e altri finanziamenti a medio lungo termine da Imprese)</b>								
57801/27	MUTUO PER MINIMETRO' CANTIERIZ ZAZIONE AREA PINCETTO COMPRESI ADEGUAMENTI ACCESSO PARCHEGGI O MAGISTRATI DA P.ZA MATTEOTTI VEDI CAP.57801/27-28U	24.505,86	0,00	0,00	0,00	0,00	0,00	0,00	0,00
57801/32	MUTUO PER EX OSPEDALE MISERICORDIA SECONDO STRALCIO VEDI CAP.57801/32U	0,00	0,00	0,00	0,00	0,00	0,00	0,00	0,00
Centro Resp.tà 57 Centro Costo 5057	<b>Totale Piano Finanz. Liv.4° 6.03.01.04</b>	<b>24.505,86</b>	<b>0,00</b>	<b>0,00</b>	<b>0,00</b>	<b>0,00</b>	<b>0,00</b>	<b>0,00</b>	<b>0,00</b>
Centro Resp.tà 57	<b>Totale Centro Costo 5057</b>	<b>86.253,63</b>	<b>0,00</b>	<b>0,00</b>	<b>0,00</b>	<b>0,00</b>	<b>0,00</b>	<b>0,00</b>	<b>0,00</b>
	<b>Totale Centro Resp.tà 57</b>	<b>86.253,63</b>	<b>0,00</b>	<b>0,00</b>	<b>0,00</b>	<b>0,00</b>	<b>0,00</b>	<b>0,00</b>	<b>0,00</b>



## Adeguamento peg 2017 - 2019 Salvaguardia

## ENTRATA

Capitolo	Descrizione	Cassa 2017 Defin	Assestato 2017	Variazioni 2017	Definitivo 2017	Variazioni 2018	Definitivo 2018	Variazioni 2019	Definitivo 2019
<b>Centro Resp.tà</b>	<b>58 (PROGR.SERV.FINANZIARIO)</b>								
<b>Centro Costo</b>	<b>0458 (PROGR. SERVIZIO FINANZIARIO)</b>								
<b>Piano Finanz. Liv.4°</b>	<b>1.01.01.99 (Altre imposte, tasse e proventi assimilati n.a.c.)</b>								
58020	ALTRE IMPOSTE	0,00	0,00	0,00	0,00	0,00	0,00	0,00	0,00
Centro Resp.tà 58 Centro Costo 0458	<b>Totale Piano Finanz. Liv.4° 1.01.01.99</b>	<b>0,00</b>	<b>0,00</b>	<b>0,00</b>	<b>0,00</b>	<b>0,00</b>	<b>0,00</b>	<b>0,00</b>	<b>0,00</b>
<b>Piano Finanz. Liv.4°</b>	<b>1.01.03.26 (Accisa sull'energia elettrica)</b>								
58011	ADDIZIONALE ENEL ***** NON USARE *****	0,00	0,00	0,00	0,00	0,00	0,00	0,00	0,00
Centro Resp.tà 58 Centro Costo 0458	<b>Totale Piano Finanz. Liv.4° 1.01.03.26</b>	<b>0,00</b>	<b>0,00</b>	<b>0,00</b>	<b>0,00</b>	<b>0,00</b>	<b>0,00</b>	<b>0,00</b>	<b>0,00</b>
<b>Piano Finanz. Liv.4°</b>	<b>2.01.01.01 (Trasferimenti correnti da Amministrazioni Centrali)</b>								
58001	TRASFERIMENTI DELLO STATO PER MUTUI CONTRATTI NELL'ANNO 99 E PRECEDENTI	0,00	0,00	0,00	0,00	0,00	0,00	0,00	0,00
58002	TRASFERIMENTI CORRENTI DA MIINSTERO	0,00	0,00	0,00	0,00	0,00	0,00	0,00	0,00
Centro Resp.tà 58 Centro Costo 0458	<b>Totale Piano Finanz. Liv.4° 2.01.01.01</b>	<b>0,00</b>	<b>0,00</b>	<b>0,00</b>	<b>0,00</b>	<b>0,00</b>	<b>0,00</b>	<b>0,00</b>	<b>0,00</b>
<b>Piano Finanz. Liv.4°</b>	<b>2.01.01.02 (Trasferimenti correnti da Amministrazioni Locali)</b>								
58023	ENTRATE NON IMPUTABILI A SPECI FICI CAPITOLI DERIVANTI DA CON TRIBUTI REGIONALI VEDI CAPP. U 58058 58027 58013. VEDI ANCHE CAP . E 58022	128.137,15	100.000,00	0,00	100.000,00	0,00	100.000,00	0,00	100.000,00
Centro Resp.tà 58 Centro Costo 0458	<b>Totale Piano Finanz. Liv.4° 2.01.01.02</b>	<b>128.137,15</b>	<b>100.000,00</b>	<b>0,00</b>	<b>100.000,00</b>	<b>0,00</b>	<b>100.000,00</b>	<b>0,00</b>	<b>100.000,00</b>
<b>Piano Finanz. Liv.4°</b>	<b>3.03.02.02 (Interessi attivi da mutui e altri finanziamenti a medio lungo termine)</b>								
58005	INTERESSI ATTIVI SU MUTUI NON EROGATI	0,00	0,00	0,00	0,00	0,00	0,00	0,00	0,00
58021	INTERESSI DA OPERAZIONI IN DER IVATI	24.571,74	24.571,74	0,00	24.571,74	0,00	22.413,00	0,00	15.000,00
58025/1	INTERESSI ATTIVI SU MUTUI CASS A DD.PP.	1.000,00	1.000,00	0,00	1.000,00	0,00	1.000,00	0,00	1.000,00
Centro Resp.tà 58 Centro Costo 0458	<b>Totale Piano Finanz. Liv.4° 3.03.02.02</b>	<b>25.571,74</b>	<b>25.571,74</b>	<b>0,00</b>	<b>25.571,74</b>	<b>0,00</b>	<b>23.413,00</b>	<b>0,00</b>	<b>16.000,00</b>
<b>Piano Finanz. Liv.4°</b>	<b>3.03.03.04 (Interessi attivi da depositi bancari o postali)</b>								
58024	INTERESSI SU CONTI VINCOLATI	1.000,00	1.000,00	0,00	1.000,00	0,00	1.000,00	0,00	1.000,00
Centro Resp.tà 58 Centro Costo 0458	<b>Totale Piano Finanz. Liv.4° 3.03.03.04</b>	<b>1.000,00</b>	<b>1.000,00</b>	<b>0,00</b>	<b>1.000,00</b>	<b>0,00</b>	<b>1.000,00</b>	<b>0,00</b>	<b>1.000,00</b>



## Adeguamento peg 2017 - 2019 Salvaguardia

## ENTRATA

Capitolo	Descrizione	Cassa 2017 Defin	Assestato 2017	Variazioni 2017	Definitivo 2017	Variazioni 2018	Definitivo 2018	Variazioni 2019	Definitivo 2019
<b>Piano Finanz. Liv.4°</b>	<b>3.03.03.99 (Altri interessi attivi diversi)</b>								
58025	INTERESSI ATTIVI DIVERSI	4.395,49	2.000,00	3.016,58	5.016,58	0,00	1.000,00	0,00	1.000,00
Centro Resp.tà 58 Centro Costo 0458	<b>Totale Piano Finanz. Liv.4° 3.03.03.99</b>	<b>4.395,49</b>	<b>2.000,00</b>	<b>3.016,58</b>	<b>5.016,58</b>	<b>0,00</b>	<b>1.000,00</b>	<b>0,00</b>	<b>1.000,00</b>
<b>Piano Finanz. Liv.4°</b>	<b>3.05.02.02 (Entrate per rimborsi di imposte)</b>								
58007	RIMBORSO IRAP DA PARTE DELLO STATO	226.101,86	150.000,00	0,00	150.000,00	0,00	100.000,00	0,00	100.000,00
58018	DESTINAZIONE 5 PER MILLE IRPEF	0,00	0,00	0,00	0,00	0,00	0,00	0,00	0,00
Centro Resp.tà 58 Centro Costo 0458	<b>Totale Piano Finanz. Liv.4° 3.05.02.02</b>	<b>226.101,86</b>	<b>150.000,00</b>	<b>0,00</b>	<b>150.000,00</b>	<b>0,00</b>	<b>100.000,00</b>	<b>0,00</b>	<b>100.000,00</b>
<b>Piano Finanz. Liv.4°</b>	<b>3.05.02.03 (Entrate da rimborsi, recuperi e restituzioni di somme non dovute o incassate in eccesso)</b>								
58013	SOMME MANDATI RIVERSATI IN CAS SA VEDI CAP.58083/U.	0,00	0,00	0,00	0,00	0,00	0,00	0,00	0,00
58026	RIMBORSI DIVERSI	273.555,76	251.870,00	0,00	251.870,00	0,00	150.000,00	0,00	150.000,00
58027	RIMBORSI INTERESSI PASSIVI MUTUI DA PARTE DELLO STATO FINO AL 2020.	108.802,55	108.802,55	0,00	108.802,55	0,00	106.165,17	0,00	103.453,42
Centro Resp.tà 58 Centro Costo 0458	<b>Totale Piano Finanz. Liv.4° 3.05.02.03</b>	<b>382.358,31</b>	<b>360.672,55</b>	<b>0,00</b>	<b>360.672,55</b>	<b>0,00</b>	<b>256.165,17</b>	<b>0,00</b>	<b>253.453,42</b>
<b>Piano Finanz. Liv.4°</b>	<b>3.05.99.99 (Altre entrate correnti n.a.c.)</b>								
58009	ENTRATE PER STERILIZZAZIONE INVERSIONE CONTABILE IVA (REVERSE CHARGE)	100.000,00	100.000,00	0,00	100.000,00	0,00	100.000,00	0,00	100.000,00
58019	RECUPERO IVA ATTIVITA' COMMERCIALI	1.254.000,00	754.000,00	0,00	754.000,00	0,00	754.000,00	0,00	754.000,00
58022	NUOVE ENTRATE NON IMPUTATE A S PECIALI CAPITOLI VEDI CAP. 58058 58027 58013 U. VEDI ANCHE CAP. E 58023	172.695,47	150.000,00	0,00	150.000,00	0,00	150.000,00	0,00	150.000,00
Centro Resp.tà 58 Centro Costo 0458	<b>Totale Piano Finanz. Liv.4° 3.05.99.99</b>	<b>1.526.695,47</b>	<b>1.004.000,00</b>	<b>0,00</b>	<b>1.004.000,00</b>	<b>0,00</b>	<b>1.004.000,00</b>	<b>0,00</b>	<b>1.004.000,00</b>
<b>Piano Finanz. Liv.4°</b>	<b>4.02.01.02 (Contributi agli investimenti da Amministrazioni Locali)</b>								
58801/1	CONTRIBUTO REGIONALE VEDI CAP.41801/17U	0,00	0,00	0,00	0,00	0,00	0,00	0,00	0,00
58801/3	CONTRIBUTO REGIONALE	557.461,76	0,00	0,00	0,00	0,00	0,00	0,00	0,00
58801/23	CONTRIBUTO REGIONALE PRU VIA OBERDAN PER INTERVENTI VARI-VEDI CAP. 58801/23U	0,00	0,00	0,00	0,00	0,00	0,00	0,00	0,00
Centro Resp.tà 58 Centro Costo 0458	<b>Totale Piano Finanz. Liv.4° 4.02.01.02</b>	<b>557.461,76</b>	<b>0,00</b>	<b>0,00</b>	<b>0,00</b>	<b>0,00</b>	<b>0,00</b>	<b>0,00</b>	<b>0,00</b>
<b>Piano Finanz. Liv.4°</b>	<b>4.02.05.07 (Contributi agli investimenti dal Resto del Mondo)</b>								



## Adeguamento peg 2017 - 2019 Salvaguardia

ENTRATA

Capitolo	Descrizione	Cassa 2017 Defin	Assestato 2017	Variazioni 2017	Definitivo 2017	Variazioni 2018	Definitivo 2018	Variazioni 2019	Definitivo 2019
58801	FINANZIAMENTO PROVENIENTE DA ENTI O SOGGETTI DIVERSI IN CORSO ESERCIZIO PER REALIZZAZIONE OPERE PUBBLICHE-VEDI CAP.58801/58801/12U	9.000,00	0,00	0,00	0,00	0,00	0,00	0,00	0,00
58801/6	FINANZIAMENTO PROVENIENTE DA ENTI O SOGGETTI DIVERSI IN CORSO ESERCIZIO PER REALIZZAZIONE OPERE PUBBLICHE-VEDI CAP.58801/7U-58801/14U	0,00	0,00	0,00	0,00	0,00	0,00	0,00	0,00
58801/20	RIMBORSO A CARICO DEI SOGGETTI CHE HANNO COMMESO GLI ABUSI EDILIZI - VEDI CAP. 58801/20U	0,00	0,00	0,00	0,00	0,00	0,00	0,00	0,00
Centro Resp.tà 58 Centro Costo 0458	<b>Totale Piano Finanz. Liv.4° 4.02.05.07</b>	<b>9.000,00</b>	<b>0,00</b>	<b>0,00</b>	<b>0,00</b>	<b>0,00</b>	<b>0,00</b>	<b>0,00</b>	<b>0,00</b>
<b>Piano Finanz. Liv.4°</b>	<b>4.03.11.01 (Altri trasferimenti in conto capitale da Famiglie)</b>								
7801	FINANZIAMENTO PROVENIENTE DA ENTI O SOGGETTI DIVERSI IN CORSO ESERCIZIO PER REALIZZAZIONE OPERE PUBBLICHE-VEDI CAP.7801/U-	294,97	0,00	0,00	0,00	0,00	0,00	0,00	0,00
Centro Resp.tà 58 Centro Costo 0458	<b>Totale Piano Finanz. Liv.4° 4.03.11.01</b>	<b>294,97</b>	<b>0,00</b>	<b>0,00</b>	<b>0,00</b>	<b>0,00</b>	<b>0,00</b>	<b>0,00</b>	<b>0,00</b>
<b>Piano Finanz. Liv.4°</b>	<b>4.05.04.99 (Altre entrate in conto capitale n.a.c.)</b>								
58801/2	RIMBORSO A CARICO DEI SOGGETTI CHE HANNO COMMESO GLI ABUSI EDILIZI - VEDI CAP. 58801/20U	0,00	0,00	0,00	0,00	0,00	0,00	0,00	0,00
58801/12	FINANZIAMENTO PROVENIENTE DA ENTI O SOGGETTI DIVERSI IN CORSO ESERCIZIO PER REALIZZAZIONE OPERE PUBBLICHE-VEDI CAP.58801/25-36U 58801/12U	250.000,00	250.000,00	0,00	250.000,00	0,00	100.000,00	0,00	0,00
58801/19	FINANZIAMENTO PROVENIENTE DA ENTI O SOGGETTI DIVERSI IN CORSO ESERCIZIO PER REALIZZAZIONE OPERE PUBBLICHE-VEDI CAP.58801/18U-19/U	12.187,80	0,00	0,00	0,00	0,00	0,00	0,00	0,00
58801/27	FINANZIAMENTO PROVENIENTE DA ENTI O SOGGETTI DIVERSI IN CORSO ESERCIZIO PER REALIZZAZIONE OPERE PUBBLICHE VEDI CAP. 58801/7-14U	19.265,16	0,00	0,00	0,00	0,00	0,00	0,00	0,00
Centro Resp.tà 58 Centro Costo 0458	<b>Totale Piano Finanz. Liv.4° 4.05.04.99</b>	<b>281.452,96</b>	<b>250.000,00</b>	<b>0,00</b>	<b>250.000,00</b>	<b>0,00</b>	<b>100.000,00</b>	<b>0,00</b>	<b>0,00</b>
<b>Piano Finanz. Liv.4°</b>	<b>6.03.01.04 (Accensione mutui e altri finanziamenti a medio lungo termine da Imprese)</b>								
58802	MUTUO CCDDPP - GESTIONE TESORO - ANTICIPAZIONE DL 35/2013	0,00	0,00	0,00	0,00	0,00	0,00	0,00	0,00
Centro Resp.tà 58 Centro Costo 0458	<b>Totale Piano Finanz. Liv.4° 6.03.01.04</b>	<b>0,00</b>	<b>0,00</b>	<b>0,00</b>	<b>0,00</b>	<b>0,00</b>	<b>0,00</b>	<b>0,00</b>	<b>0,00</b>
<b>Piano Finanz. Liv.4°</b>	<b>7.01.01.01 (Anticipazioni da istituto tesoriere/cassiere)</b>								



## Adeguamento peg 2017 - 2019 Salvaguardia

## ENTRATA

Capitolo	Descrizione	Cassa 2017 Defin	Assestato 2017	Variazioni 2017	Definitivo 2017	Variazioni 2018	Definitivo 2018	Variazioni 2019	Definitivo 2019
80010	ANTICIPAZIONI DI CASSA VEDI CAP.80010/U	130.000.000,00	130.000.000,00	0,00	130.000.000,00	0,00	60.000.000,00	0,00	60.000.000,00
Centro Resp.tà 58 Centro Costo 0458	<b>Totale Piano Finanz. Liv.4° 7.01.01.01</b>	<b>130.000.000,00</b>	<b>130.000.000,00</b>	<b>0,00</b>	<b>130.000.000,00</b>	<b>0,00</b>	<b>60.000.000,00</b>	<b>0,00</b>	<b>60.000.000,00</b>
<b>Piano Finanz. Liv.4°</b>	<b>9.01.01.01 (Ritenuta del 4% sui contributi pubblici)</b>								
2/2	ALTRE RITENUTE/RITENUTA 4% SUI CONTRIBUTI PUBBLICI VEDI CAP 2/2 U	50.000,00	50.000,00	0,00	50.000,00	0,00	50.000,00	0,00	50.000,00
Centro Resp.tà 58 Centro Costo 0458	<b>Totale Piano Finanz. Liv.4° 9.01.01.01</b>	<b>50.000,00</b>	<b>50.000,00</b>	<b>0,00</b>	<b>50.000,00</b>	<b>0,00</b>	<b>50.000,00</b>	<b>0,00</b>	<b>50.000,00</b>
<b>Piano Finanz. Liv.4°</b>	<b>9.01.01.02 (Ritenuta per scissione contabile IVA (Split Payment))</b>								
5/17	RIMBORSO SPESE PER SERVIZI PER CONTO DI TERZI / IVA SU FATTURE ATTIVITA' COMMERCIALE VEDI CAP. U 5/17	2.000.000,00	2.000.000,00	0,00	2.000.000,00	0,00	2.000.000,00	0,00	2.000.000,00
5/18	RIMBORSO SPESE PER SERVIZI PER CONTO DI TERZI / IVA SU FATTURE ATTIVITA' ISTITUZIONALE VEDI CAP. U 5/18	10.374.685,38	10.000.000,00	0,00	10.000.000,00	0,00	10.000.000,00	0,00	10.000.000,00
Centro Resp.tà 58 Centro Costo 0458	<b>Totale Piano Finanz. Liv.4° 9.01.01.02</b>	<b>12.374.685,38</b>	<b>12.000.000,00</b>	<b>0,00</b>	<b>12.000.000,00</b>	<b>0,00</b>	<b>12.000.000,00</b>	<b>0,00</b>	<b>12.000.000,00</b>
<b>Piano Finanz. Liv.4°</b>	<b>9.01.03.01 (Ritenute erariali su redditi da lavoro autonomo per conto terzi)</b>								
2/4	RITENUTE ERARIALI SU REDDITI DA LAVORO AUTONOMO PER CONTO TERZI VEDI CAP. U 2/4	50.000,00	50.000,00	0,00	50.000,00	0,00	50.000,00	0,00	50.000,00
Centro Resp.tà 58 Centro Costo 0458	<b>Totale Piano Finanz. Liv.4° 9.01.03.01</b>	<b>50.000,00</b>	<b>50.000,00</b>	<b>0,00</b>	<b>50.000,00</b>	<b>0,00</b>	<b>50.000,00</b>	<b>0,00</b>	<b>50.000,00</b>
<b>Piano Finanz. Liv.4°</b>	<b>9.01.99.01 (Entrate a seguito di spese non andate a buon fine)</b>								
5/20	SOMME MANDATI RIVERSATI IN CAS SA. VEDI CAP 5/20 U	263.604,00	263.500,00	0,00	263.500,00	0,00	263.500,00	0,00	263.500,00
Centro Resp.tà 58 Centro Costo 0458	<b>Totale Piano Finanz. Liv.4° 9.01.99.01</b>	<b>263.604,00</b>	<b>263.500,00</b>	<b>0,00</b>	<b>263.500,00</b>	<b>0,00</b>	<b>263.500,00</b>	<b>0,00</b>	<b>263.500,00</b>
<b>Piano Finanz. Liv.4°</b>	<b>9.01.99.06 (Entrate derivanti dalla gestione degli incassi vincolati degli enti locali)</b>								
7/2	DESTINAZIONE INCASSI VINCOLATI A SPESE CORRENTI AI SENSI DELL'ART. 195 DEL TUEL VEDI CAP. U CAP.7/2	30.000.000,00	30.000.000,00	0,00	30.000.000,00	0,00	30.000.000,00	0,00	30.000.000,00
7/3	REINTEGRO INCASSI VINCOLATI AI SENSI DELL'ART. 195 DEL TUEL VEDI CAP. U CAP.7/3	9.200.000,00	9.200.000,00	0,00	9.200.000,00	0,00	9.200.000,00	0,00	9.200.000,00
Centro Resp.tà 58 Centro Costo 0458	<b>Totale Piano Finanz. Liv.4° 9.01.99.06</b>	<b>39.200.000,00</b>	<b>39.200.000,00</b>	<b>0,00</b>	<b>39.200.000,00</b>	<b>0,00</b>	<b>39.200.000,00</b>	<b>0,00</b>	<b>39.200.000,00</b>
<b>Piano Finanz. Liv.4°</b>	<b>9.01.99.99 (Altre entrate per partite di giro diverse)</b>								
2/3	RITENUTE ERARIALI-SPLIT PAYMENT VEDI CAP.2/3U	0,00	0,00	0,00	0,00	0,00	0,00	0,00	0,00



## Adeguamento peg 2017 - 2019 Salvaguardia

## ENTRATA

Capitolo	Descrizione	Cassa 2017 Defin	Assestato 2017	Variazioni 2017	Definitivo 2017	Variazioni 2018	Definitivo 2018	Variazioni 2019	Definitivo 2019
Centro Resp.tà 58 Centro Costo 0458	<b>Totale Piano Finanz. Liv.4° 9.01.99.99</b>	<b>0,00</b>	<b>0,00</b>	<b>0,00</b>	<b>0,00</b>	<b>0,00</b>	<b>0,00</b>	<b>0,00</b>	<b>0,00</b>
<b>Piano Finanz. Liv.4°</b>	<b>9.02.01.02 (Rimborso per acquisto di servizi per conto di terzi)</b>								
5/4	RIMBORSO SPESE PER SERVIZI PER CONTO DI TERZI / ALTRI SERVIZI VEDI CAP. 5/4 U.	3.687.336,40	3.500.000,00	0,00	3.500.000,00	0,00	3.500.000,00	0,00	3.500.000,00
Centro Resp.tà 58 Centro Costo 0458	<b>Totale Piano Finanz. Liv.4° 9.02.01.02</b>	<b>3.687.336,40</b>	<b>3.500.000,00</b>	<b>0,00</b>	<b>3.500.000,00</b>	<b>0,00</b>	<b>3.500.000,00</b>	<b>0,00</b>	<b>3.500.000,00</b>
<b>Piano Finanz. Liv.4°</b>	<b>9.02.02.01 (Trasferimenti da Amministrazioni Centrali per operazioni conto terzi)</b>								
5/1	RIMBORSO SPESE PER SERVIZI PER CONTO DI TERZI/RIMBORSO SORIT SOMMA DA RECUPERARE SU RUOLI I N CARICO AL 31/12/2005.	3.000,00	3.000,00	0,00	3.000,00	0,00	3.000,00	0,00	3.000,00
Centro Resp.tà 58 Centro Costo 0458	<b>Totale Piano Finanz. Liv.4° 9.02.02.01</b>	<b>3.000,00</b>	<b>3.000,00</b>	<b>0,00</b>	<b>3.000,00</b>	<b>0,00</b>	<b>3.000,00</b>	<b>0,00</b>	<b>3.000,00</b>
<b>Piano Finanz. Liv.4°</b>	<b>9.02.04.01 (Costituzione di depositi cauzionali o contrattuali di terzi)</b>								
4/1	DEPOSITI CAUZIONALI VARI DI TERZI VEDI CAP.4/1 U.	73.317,00	70.000,00	0,00	70.000,00	0,00	70.000,00	0,00	70.000,00
Centro Resp.tà 58 Centro Costo 0458	<b>Totale Piano Finanz. Liv.4° 9.02.04.01</b>	<b>73.317,00</b>	<b>70.000,00</b>	<b>0,00</b>	<b>70.000,00</b>	<b>0,00</b>	<b>70.000,00</b>	<b>0,00</b>	<b>70.000,00</b>
<b>Piano Finanz. Liv.4°</b>	<b>9.02.04.02 (Restituzione di depositi cauzionali o contrattuali presso terzi)</b>								
4/2	DEPOSITI CAUZIONALI PRESSO TERZI VEDI CAP. 4/2 U.	282.421,09	100.000,00	0,00	100.000,00	0,00	100.000,00	0,00	100.000,00
Centro Resp.tà 58 Centro Costo 0458	<b>Totale Piano Finanz. Liv.4° 9.02.04.02</b>	<b>282.421,09</b>	<b>100.000,00</b>	<b>0,00</b>	<b>100.000,00</b>	<b>0,00</b>	<b>100.000,00</b>	<b>0,00</b>	<b>100.000,00</b>
<b>Piano Finanz. Liv.4°</b>	<b>9.02.05.01 (Riscossione di imposte di natura corrente per conto di terzi)</b>								
5/7	RIMBORSO SPESE PER SERVIZI PER CONTO DI TERZI / IVA SU FATTURE ATTIVITA' ISTITUZIONALE VEDI CAP. U 5/7 * NON USARE VEDI NUOVO CAP. 5/18**	761.518,91	761.518,91	0,00	761.518,91	0,00	761.518,91	0,00	761.518,91
Centro Resp.tà 58 Centro Costo 0458	<b>Totale Piano Finanz. Liv.4° 9.02.05.01</b>	<b>761.518,91</b>	<b>761.518,91</b>	<b>0,00</b>	<b>761.518,91</b>	<b>0,00</b>	<b>761.518,91</b>	<b>0,00</b>	<b>761.518,91</b>
Centro Resp.tà 58	<b>Totale Centro Costo 0458</b>	<b>189.888.352,49</b>	<b>187.891.263,20</b>	<b>3.016,58</b>	<b>187.894.279,78</b>	<b>0,00</b>	<b>117.583.597,08</b>	<b>0,00</b>	<b>117.473.472,33</b>
<b>Centro Costo Piano Finanz. Liv.4°</b>	<b>1158 (SERVIZI GENERALI) 3.05.99.99 (Altre entrate correnti n.a.c.)</b>								
7105	NUOVE ENTRATE NON IMPUTATE A SPECIFICI CAPITOLI VEDI CAP. 7158/U-7127/14U.	0,00	0,00	0,00	0,00	0,00	0,00	0,00	0,00
Centro Resp.tà 58 Centro Costo 1158	<b>Totale Piano Finanz. Liv.4° 3.05.99.99</b>	<b>0,00</b>	<b>0,00</b>	<b>0,00</b>	<b>0,00</b>	<b>0,00</b>	<b>0,00</b>	<b>0,00</b>	<b>0,00</b>
Centro Resp.tà 58	<b>Totale Centro Costo 1158</b>	<b>0,00</b>	<b>0,00</b>	<b>0,00</b>	<b>0,00</b>	<b>0,00</b>	<b>0,00</b>	<b>0,00</b>	<b>0,00</b>



## Adeguamento peg 2017 - 2019 Salvaguardia

ENTRATA

Capitolo	Descrizione	Cassa 2017 Defin	Assestato 2017	Variazioni 2017	Definitivo 2017	Variazioni 2018	Definitivo 2018	Variazioni 2019	Definitivo 2019
<b>Centro Costo</b>	<b>{vuoto}</b>								
<b>Piano Finanz. Liv.4°</b>	<b>0.99.99.99 (AVANZO E FONDI)</b>								
100	FONDO CASSA 1/1 ESERCIZIO DI RIFERIMENTO	0,00	0,00	0,00	0,00	0,00	0,00	0,00	0,00
101	FONDO PLURIENNALE VINCOLATO PER SPESA CORRENTE	0,00	2.516.752,48	0,00	2.516.752,48	0,00	0,00	0,00	0,00
102	FONDO PLURIENNALE VINCOLATO PER SPESE IN CONTO CAPITALE	0,00	0,00	0,00	0,00	0,00	0,00	0,00	0,00
103	UTILIZZO AVANZO DI AMMINISTRAZIONE CONTO CONSUNTIVO 2012	0,00	0,00	0,00	0,00	0,00	0,00	0,00	0,00
105	FONDO PLURIENNALE VINCOLATO PER SPESE IN CONTO CAPITALE RESIDUI	0,00	0,00	0,00	0,00	0,00	0,00	0,00	0,00
106	FONDO PLURIENNALE VINCOLATO PER SPESE IN CONTO CAPITALE RESIDUI NON ACCERTATI.	0,00	22.753.793,20	0,00	22.753.793,20	0,00	2.931.991,04	0,00	0,00
107	UTILIZZO AVANZO DI AMMINISTRAZIONE CONTO CONSUNTIVO 2016 CONTO CAPITALE	0,00	2.502.110,02	788.583,87	3.290.693,89	0,00	0,00	0,00	0,00
108	FONDO PLURIENNALE VINCOLATO PER SPESE IN CONTO CAPITALE ANNO 2014	0,00	0,00	0,00	0,00	0,00	0,00	0,00	0,00
Centro Resp.tà 58 Centro Costo {vuoto}	<b>Totale Piano Finanz. Liv.4° 0.99.99.99</b>	<b>0,00</b>	<b>27.772.655,70</b>	<b>788.583,87</b>	<b>28.561.239,57</b>	<b>0,00</b>	<b>2.931.991,04</b>	<b>0,00</b>	<b>0,00</b>
Centro Resp.tà 58	<b>Totale Centro Costo {vuoto}</b>	<b>0,00</b>	<b>27.772.655,70</b>	<b>788.583,87</b>	<b>28.561.239,57</b>	<b>0,00</b>	<b>2.931.991,04</b>	<b>0,00</b>	<b>0,00</b>
	<b>Totale Centro Resp.tà 58</b>	<b>189.888.352,49</b>	<b>215.663.918,90</b>	<b>791.600,45</b>	<b>216.455.519,35</b>	<b>0,00</b>	<b>120.515.588,12</b>	<b>0,00</b>	<b>117.473.472,33</b>



## Adeguamento peg 2017 - 2019 Salvaguardia

ENTRATA

Capitolo	Descrizione	Cassa 2017 Defin	Assestato 2017	Variazioni 2017	Definitivo 2017	Variazioni 2018	Definitivo 2018	Variazioni 2019	Definitivo 2019
<b>Centro Resp.tà</b>	<b>63 (SERVIZI SOCIALI CULTURALI SPORTIVI ALLA PERSONA)</b>								
<b>Centro Costo</b>	<b>3563 (POLITICHE ABITATIVE)</b>								
<b>Piano Finanz. Liv.4°</b>	<b>2.01.01.02 (Trasferimenti correnti da Amministrazioni Locali)</b>								
63001	CONTRIBUTO REGIONALE PER INTER VENTI AI SENSI DELLA L.431/98 (FONDO NAZIONALE PER INTEGRAZIONI AFFITTI). VEDI CAP. U 63058/64	638.163,14	638.163,14	0,00	638.163,14	0,00	0,00	0,00	0,00
63004	CONTRIBUTO REGIONALE PER SOSTEGNO ECONOMICO INQUILINI MOROSI "INCOLPEVOLI" VEDI CAP. 63058/4	311.684,00	247.000,00	0,00	247.000,00	0,00	247.000,00	0,00	247.000,00
Centro Resp.tà 63 Centro Costo 3563	<b>Totale Piano Finanz. Liv.4° 2.01.01.02</b>	<b>949.847,14</b>	<b>885.163,14</b>	<b>0,00</b>	<b>885.163,14</b>	<b>0,00</b>	<b>247.000,00</b>	<b>0,00</b>	<b>247.000,00</b>
<b>Piano Finanz. Liv.4°</b>	<b>3.01.03.02 (Fitti, noleggi e locazioni)</b>								
63006	FITTI FABBRICATI ABITAZIONI IN CONVENZIONE ALL'ATER. CONTABILIZZAZIONE	515.526,37	0,00	0,00	0,00	0,00	0,00	0,00	0,00
Centro Resp.tà 63 Centro Costo 3563	<b>Totale Piano Finanz. Liv.4° 3.01.03.02</b>	<b>515.526,37</b>	<b>0,00</b>	<b>0,00</b>	<b>0,00</b>	<b>0,00</b>	<b>0,00</b>	<b>0,00</b>	<b>0,00</b>
<b>Piano Finanz. Liv.4°</b>	<b>3.05.02.01 (Rimborsi ricevuti per spese di personale (comando, distacco, fuori ruolo, convenzioni, ecc&amp;))</b>								
63003	CONTABILIZZAZIONE INCENTIVI VEDI CAPP. 63001/28 U E 63075/ 48 U.	0,00	0,00	0,00	0,00	0,00	0,00	0,00	0,00
Centro Resp.tà 63 Centro Costo 3563	<b>Totale Piano Finanz. Liv.4° 3.05.02.01</b>	<b>0,00</b>	<b>0,00</b>	<b>0,00</b>	<b>0,00</b>	<b>0,00</b>	<b>0,00</b>	<b>0,00</b>	<b>0,00</b>
<b>Piano Finanz. Liv.4°</b>	<b>4.02.01.01 (Contributi agli investimenti da Amministrazioni Centrali)</b>								
63801/83	CONTRIBUTO MINISTERO DECRETO L EGGE 1° OTTOBRE 2007 N.159 ART .21 PROGRAMMA STRAORD.DI EDILI ZIA RESIDENZIALE PUBBLICA ACQU ISTO ALLOGGI VEDI CAP.63801/83	0,00	0,00	0,00	0,00	0,00	0,00	0,00	0,00
Centro Resp.tà 63 Centro Costo 3563	<b>Totale Piano Finanz. Liv.4° 4.02.01.01</b>	<b>0,00</b>	<b>0,00</b>	<b>0,00</b>	<b>0,00</b>	<b>0,00</b>	<b>0,00</b>	<b>0,00</b>	<b>0,00</b>
<b>Piano Finanz. Liv.4°</b>	<b>4.02.01.02 (Contributi agli investimenti da Amministrazioni Locali)</b>								
63801/1	ORDINANZA REGIONALE N. 48 DEL 28/7/08-EV.ALL.05-PER INTERVEN TI SU INFR.PUBBLICHE DANNEGGIA TE-VEDI CAP.63801/1-2-4-11-1213-14	0,00	0,00	0,00	0,00	0,00	0,00	0,00	0,00
63801/3	CONTRIBUTO REGIONALE L.R.23/03 PUC 2 G.R. N.11 DEL 13/01/2014 RECUPERO EX CONVENTO DEGLI SCIRI PER LA REALIZZAZIONE DI ALLOGGI IN LOCAZIONE A CANONE CONCORDATO.	0,00	0,00	0,00	0,00	0,00	0,00	0,00	0,00
63801/38	CONTRIBUTO REGIONALE EDILIZIA RESIDENZIALE PUBB. L.R. 23/03 P.O.A. 2005 VEDI CAP.63801/38U	0,00	0,00	0,00	0,00	0,00	0,00	0,00	0,00





### Adeguamento peg 2017 - 2019 Salvaguardia

### ENTRATA

Capitolo	Descrizione	Cassa 2017 Defin	Assestato 2017	Variazioni 2017	Definitivo 2017	Variazioni 2018	Definitivo 2018	Variazioni 2019	Definitivo 2019
63801/84	CONTRIBUTO REGIONALE RELATIVO AL PROGETTO INCLUSIONE SOCIALE DEI MIGRANTI E DEI LORO FAMILIARI VEDI DECRETO MINISTERO 12 /9/07 ADOTTATO AVVISO N.1/2007	0,00	0,00	0,00	0,00	0,00	0,00	0,00	0,00
63802/1	CONTRIBUTO REGIONALE EDILIZIA RESIDENZIALE PUBBLICA L.R. 23/ 2003 P.O.A.2006-2° STRALCIO. VEDI CAP.63802/1U	156.000,00	0,00	0,00	0,00	0,00	0,00	0,00	0,00
63802/16	CONTRIBUTO REGIONALE EDILIZIA RESIDENZIALE PUBBLICA L.R. 23/ 2003 P.O.A.2008-2009- VEDI CAP.63802/16U	195.500,00	0,00	0,00	0,00	0,00	0,00	0,00	0,00
Centro Resp.tà 63 Centro Costo 3563	<b>Totale Piano Finanz. Liv.4° 4.02.01.02</b>	<b>351.500,00</b>	<b>0,00</b>	<b>0,00</b>	<b>0,00</b>	<b>0,00</b>	<b>0,00</b>	<b>0,00</b>	<b>0,00</b>
Centro Resp.tà 63	<b>Totale Centro Costo 3563</b>	<b>1.816.873,51</b>	<b>885.163,14</b>	<b>0,00</b>	<b>885.163,14</b>	<b>0,00</b>	<b>247.000,00</b>	<b>0,00</b>	<b>247.000,00</b>
	<b>Totale Centro Resp.tà 63</b>	<b>1.816.873,51</b>	<b>885.163,14</b>	<b>0,00</b>	<b>885.163,14</b>	<b>0,00</b>	<b>247.000,00</b>	<b>0,00</b>	<b>247.000,00</b>



## Adeguamento peg 2017 - 2019 Salvaguardia

ENTRATA

Capitolo	Descrizione	Cassa 2017 Defin	Assestato 2017	Variazioni 2017	Definitivo 2017	Variazioni 2018	Definitivo 2018	Variazioni 2019	Definitivo 2019
<b>Centro Resp.tà</b>	<b>64 (STRUTTURA ORGANIZZATIVA PROGETTI STRATEGICI)</b>								
<b>Centro Costo</b>	<b>0864 (STRUTTURA ORGANIZZATIVA PROGETTI STRATEGICI)</b>								
<b>Piano Finanz. Liv.4°</b>	<b>3.05.02.03 (Entrate da rimborsi, recuperi e restituzioni di somme non dovute o incassate in eccesso)</b>								
64002	RIMBORSI DA PRIVATI	0,00	0,00	0,00	0,00	0,00	0,00	0,00	0,00
64003	RIMBORSO DAL CONCESSIONARIO PER COMPENSI MEMBRI ESTERNI COMMISSIONE DI GARA PER PROJECT FINANCING MERCATO COPERTO E OPERE COMPLEMENTARI	0,00	0,00	0,00	0,00	0,00	0,00	0,00	0,00
Centro Resp.tà 64 Centro Costo 0864	<b>Totale Piano Finanz. Liv.4° 3.05.02.03</b>	<b>0,00</b>	<b>0,00</b>	<b>0,00</b>	<b>0,00</b>	<b>0,00</b>	<b>0,00</b>	<b>0,00</b>	<b>0,00</b>
<b>Piano Finanz. Liv.4°</b>	<b>4.02.01.01 (Contributi agli investimenti da Amministrazioni Centrali)</b>								
57801/76	CONTRIBUTO MINISTERO AMBIENTE PER IMPIANTO DI RISALITA MINIM ETRO' VEDI CAP.57801/76	0,00	0,00	0,00	0,00	0,00	0,00	0,00	0,00
64801/15	CONTR. MIN.BENI CULT.PER COMPLETAMENTO LAVORI EDILIZI AUDITORIUM S.FRANCESCO AL PRATO -VEDI CAP. 64801/15U	750.000,00	0,00	0,00	0,00	0,00	0,00	0,00	0,00
Centro Resp.tà 64 Centro Costo 0864	<b>Totale Piano Finanz. Liv.4° 4.02.01.01</b>	<b>750.000,00</b>	<b>0,00</b>	<b>0,00</b>	<b>0,00</b>	<b>0,00</b>	<b>0,00</b>	<b>0,00</b>	<b>0,00</b>
<b>Piano Finanz. Liv.4°</b>	<b>4.02.01.02 (Contributi agli investimenti da Amministrazioni Locali)</b>								
64801/9	CONTR.REG. PER INTERVENTO DI RIFUNZIONALIZZAZIONE DEL NUOVO MERCATO COPERTO-VEDI CAP.64801/9EU	0,00	0,00	0,00	0,00	0,00	0,00	0,00	0,00
64801/16	CONTR. REGIONALE BANDO TAC2 POR FESR PER LAVORI DI RIUSO DELLA CHIESA DI SAN BEVIGNATE -VEDI CAP. 64801/16U	0,00	0,00	0,00	0,00	0,00	0,00	0,00	0,00
Centro Resp.tà 64 Centro Costo 0864	<b>Totale Piano Finanz. Liv.4° 4.02.01.02</b>	<b>0,00</b>	<b>0,00</b>	<b>0,00</b>	<b>0,00</b>	<b>0,00</b>	<b>0,00</b>	<b>0,00</b>	<b>0,00</b>
<b>Piano Finanz. Liv.4°</b>	<b>4.02.04.01 (Contributi agli investimenti da Istituzioni Sociali Private)</b>								
64801	CONTRIBUTO FONDAZIONE CASSA DI RISPARMIO PER INTERVENTO DI RIFUNZIONALIZZAZIONE DEL NUOVO MERCATO COPERTO-VEDI CAP. 64801U	0,00	0,00	0,00	0,00	0,00	0,00	0,00	0,00
64801/11	CONTRIBUTO FONDAZIONE CASSA DI RISPARMIO DI PERUGIA EX CHIESA DI S. BEVIGNATE: LAVORI DI FINITURA E ARREDI INTERNI E SISTEMAZIONI ESTERNE.VEDI CAP. 64801/11U	0,00	0,00	0,00	0,00	0,00	0,00	0,00	0,00
64801/12	CONTRIBUTO CURIA DI PERUGIA PER RESTAURO DEI DIPINTI NEL SANTUARIO MADONNA DELLA VILLA A S. EGIDIO-VEDI CAP. 64801/12U	10.000,00	0,00	0,00	0,00	0,00	0,00	0,00	0,00



## Adeguamento peg 2017 - 2019 Salvaguardia

ENTRATA

Capitolo	Descrizione	Cassa 2017 Defin	Assestato 2017	Variazioni 2017	Definitivo 2017	Variazioni 2018	Definitivo 2018	Variazioni 2019	Definitivo 2019
64801/13	CONTRIBUTO ARPAI PER RESTAURO DEI DIPINTI NEL SANTUARIO MADONNA DELLA VILLA A S. EGIDIO- VEDI CAP. 64801/12U	10.000,00	0,00	0,00	0,00	0,00	0,00	0,00	0,00
64801/17	CONTR. FOND.CASSA DI RISP..PER COMPLETAMENTO LAVORI AUDITORIUM S.FRANCESCO AL PRATO -VEDI CAP. 64801/17U	750.000,00	0,00	0,00	0,00	0,00	0,00	0,00	0,00
64801/19	CONTR. FOND.CASSA DI RISP..PER COMPLETAMENTO LAVORI AUDITORIUM S.FRANCESCO AL PRATO -VEDI CAP. 64801/19U	0,00	0,00	0,00	0,00	0,00	0,00	0,00	0,00
Centro Resp.tà 64 Centro Costo 0864	<b>Totale Piano Finanz. Liv.4° 4.02.04.01</b>	<b>770.000,00</b>	<b>0,00</b>	<b>0,00</b>	<b>0,00</b>	<b>0,00</b>	<b>0,00</b>	<b>0,00</b>	<b>0,00</b>
<b>Piano Finanz. Liv.4°</b>	<b>4.02.05.03 (Fondo europeo di sviluppo regionale (FESR))</b>								
64801/6	CONTR. UNIONE EUROPEA BANDO TAC2 POR FESR PER LAVORI DI RIUSO DELLA CHIESA DI SAN BEVIGNATE -VEDI CAP. 64801/16U	0,00	0,00	0,00	0,00	0,00	0,00	0,00	0,00
Centro Resp.tà 64 Centro Costo 0864	<b>Totale Piano Finanz. Liv.4° 4.02.05.03</b>	<b>0,00</b>	<b>0,00</b>	<b>0,00</b>	<b>0,00</b>	<b>0,00</b>	<b>0,00</b>	<b>0,00</b>	<b>0,00</b>
<b>Piano Finanz. Liv.4°</b>	<b>6.03.01.04 (Accensione mutui e altri finanziamenti a medio lungo termine da Imprese)</b>								
57801/71	MUTUO PER PRUSST-MIGLIOR.ACCES SIB.INFRAS.TRASP.II STRALCIO I I FASE- COLLEGAM.VIA SICILIA VI A CORTONESE CON STAZ.MINIMETRO ' FONTIVEGGE ILLUM. PERCORSI	0,00	0,00	0,00	0,00	0,00	0,00	0,00	0,00
Centro Resp.tà 64 Centro Costo 0864	<b>Totale Piano Finanz. Liv.4° 6.03.01.04</b>	<b>0,00</b>	<b>0,00</b>	<b>0,00</b>	<b>0,00</b>	<b>0,00</b>	<b>0,00</b>	<b>0,00</b>	<b>0,00</b>
Centro Resp.tà 64	<b>Totale Centro Costo 0864</b>	<b>1.520.000,00</b>	<b>0,00</b>	<b>0,00</b>	<b>0,00</b>	<b>0,00</b>	<b>0,00</b>	<b>0,00</b>	<b>0,00</b>
	<b>Totale Centro Resp.tà 64</b>	<b>1.520.000,00</b>	<b>0,00</b>	<b>0,00</b>	<b>0,00</b>	<b>0,00</b>	<b>0,00</b>	<b>0,00</b>	<b>0,00</b>



## Adeguamento peg 2017 - 2019 Salvaguardia

ENTRATA

Capitolo	Descrizione	Cassa 2017 Defin	Assestato 2017	Variazioni 2017	Definitivo 2017	Variazioni 2018	Definitivo 2018	Variazioni 2019	Definitivo 2019
<b>Centro Resp.tà</b>	<b>66 (PROJECT M. BENI CULTURALI)</b>								
<b>Centro Costo</b>	<b>2566 (PROJECT M. BENI CULTURALI)</b>								
<b>Piano Finanz. Liv.4°</b>	<b>4.02.01.02 (Contributi agli investimenti da Amministrazioni Locali)</b>								
66801/6	CONTRIBUTO REGIONALE PUC 2 TEATRO DIALETTALE DI VIA DEL CORTONE VEDI CAP. 66801/6E 66801/7E	0,00	0,00	0,00	0,00	0,00	0,00	0,00	0,00
Centro Resp.tà 66 Centro Costo 2566	<b>Totale Piano Finanz. Liv.4° 4.02.01.02</b>	<b>0,00</b>	<b>0,00</b>	<b>0,00</b>	<b>0,00</b>	<b>0,00</b>	<b>0,00</b>	<b>0,00</b>	<b>0,00</b>
<b>Piano Finanz. Liv.4°</b>	<b>4.02.04.01 (Contributi agli investimenti da Istituzioni Sociali Private)</b>								
49806/38	CONTRIBUTO ARPAI PER RESTAURO AFFRESCHI CHIESA MADONNA DELLA VILLA DI S.EGIDIO VEDI CAP.49806/38	35.000,00	0,00	0,00	0,00	0,00	0,00	0,00	0,00
66801/3	CONTRIBUTO CASSA DI RISPARMIO PALAZZO DELLA PENNA: POTENZIAMENTO SPAZI MUSEALI-VEDI CAP. 66801/3	0,00	0,00	0,00	0,00	0,00	0,00	0,00	0,00
Centro Resp.tà 66 Centro Costo 2566	<b>Totale Piano Finanz. Liv.4° 4.02.04.01</b>	<b>35.000,00</b>	<b>0,00</b>	<b>0,00</b>	<b>0,00</b>	<b>0,00</b>	<b>0,00</b>	<b>0,00</b>	<b>0,00</b>
Centro Resp.tà 66	<b>Totale Centro Costo 2566</b>	<b>35.000,00</b>	<b>0,00</b>	<b>0,00</b>	<b>0,00</b>	<b>0,00</b>	<b>0,00</b>	<b>0,00</b>	<b>0,00</b>
	<b>Totale Centro Resp.tà 66</b>	<b>35.000,00</b>	<b>0,00</b>	<b>0,00</b>	<b>0,00</b>	<b>0,00</b>	<b>0,00</b>	<b>0,00</b>	<b>0,00</b>



## Adeguamento peg 2017 - 2019 Salvaguardia

ENTRATA

Capitolo	Descrizione	Cassa 2017 Defin	Assestato 2017	Variazioni 2017	Definitivo 2017	Variazioni 2018	Definitivo 2018	Variazioni 2019	Definitivo 2019
<b>Centro Resp.tà</b>	<b>68 (PROGETTI EUROPEI)</b>								
<b>Centro Costo</b>	<b>1768 (PROGETTI EUROPEI)</b>								
<b>Piano Finanz. Liv.4°</b>	<b>2.01.01.01 (Trasferimenti correnti da Amministrazioni Centrali)</b>								
68002	CONTRIBUTO QUOTA NAZIONALE POR FERS FUNZIONI ORGANISMO INTERMEDIO PROGETTO INTEGRATO TERRITORIALE. VEDI CAP. U 68029/7	0,00	0,00	0,00	0,00	0,00	0,00	0,00	0,00
68115	COFINANZIAMENTO FONDO DI ROTAZIONE NAZIONALE PROGETTO ZEN - PROGRAMMA EUROPEO INTERREG IVC. VEDI CAP. U 68129/61	0,00	0,00	0,00	0,00	0,00	0,00	0,00	0,00
68116	CONTRIBUTO MINISTERO DEL TURISMO PROGETTO PERUGIA SMART. VEDI CAP. U 68129/96	0,00	0,00	0,00	0,00	0,00	0,00	0,00	0,00
Centro Resp.tà 68 Centro Costo 1768	<b>Totale Piano Finanz. Liv.4° 2.01.01.01</b>	<b>0,00</b>	<b>0,00</b>	<b>0,00</b>	<b>0,00</b>	<b>0,00</b>	<b>0,00</b>	<b>0,00</b>	<b>0,00</b>
<b>Piano Finanz. Liv.4°</b>	<b>2.01.05.01 (Trasferimenti correnti dall'Unione Europea)</b>								
68001	CONTRIBUTO QUOTA EUROPEA POR FERS FUNZIONI ORGANISMO INTERMEDIO PROGETTO INTEGRATO TERRITORIALE. VEDI CAP. U 68029/52	0,00	0,00	0,00	0,00	0,00	0,00	0,00	0,00
Centro Resp.tà 68 Centro Costo 1768	<b>Totale Piano Finanz. Liv.4° 2.01.05.01</b>	<b>0,00</b>	<b>0,00</b>	<b>0,00</b>	<b>0,00</b>	<b>0,00</b>	<b>0,00</b>	<b>0,00</b>	<b>0,00</b>
Centro Resp.tà 68	<b>Totale Centro Costo 1768</b>	<b>0,00</b>	<b>0,00</b>	<b>0,00</b>	<b>0,00</b>	<b>0,00</b>	<b>0,00</b>	<b>0,00</b>	<b>0,00</b>
<b>Centro Costo</b>	<b>2968 (VALORIZZAZIONE TURISTICA E SERVIZI TURISTICI TERRITORIALI.)</b>								
<b>Piano Finanz. Liv.4°</b>	<b>2.01.01.02 (Trasferimenti correnti da Amministrazioni Locali)</b>								
68103	CONTRIBUTO SPESE PER FUNZIONI RELATIVE AL TURISMO VEDI CAPP. U 68113/28-68127/14	16.470,50	16.470,50	0,00	16.470,50	0,00	16.470,50	0,00	16.470,50
68104	CONTRIBUTO ATI2 PER FUNZIONI RELATIVE AL TURISMO (EX CAP 46207) VEDI CAP.68101/48-68101/49-68175/15 68101/5 U	98.187,37	98.187,37	0,00	98.187,37	0,00	98.187,37	0,00	98.187,37
68105	CONTRIBUTO ATI2 PER SERVIZI TURISTICI TERRITORIALI VEDI CAP.68133/71 U	0,00	0,00	0,00	0,00	0,00	0,00	0,00	0,00
68110	CONTRIBUTO REGIONALE POR FESR PROGETTO ZEN VEDI CAP. U 68129/53	0,00	0,00	0,00	0,00	0,00	0,00	0,00	0,00
68113	CONTRIBUTO REGIONE UMBRIA P.S.R. 2007/2013. VEDI CAP. U 68127/38	0,00	0,00	0,00	0,00	0,00	0,00	0,00	0,00
68118	CONTRIBUTO REGIONE UMBRIA P.S.R. 2007/2013. PROGETTO TERRITORIO RURALE TRA TEVERE E TEZIO. QUOTA NAZIONALE VEDI CAP. U 68129/69	0,00	0,00	0,00	0,00	0,00	0,00	0,00	0,00
68120	CONTRIBUTO REGIONE UMBRIA P.S.R. PROGETTO VALORIZZAZIONE TURISTICA VEDI CAP. U 68129/74	0,00	0,00	0,00	0,00	0,00	0,00	0,00	0,00
Centro Resp.tà 68 Centro Costo 2968	<b>Totale Piano Finanz. Liv.4° 2.01.01.02</b>	<b>114.657,87</b>	<b>114.657,87</b>	<b>0,00</b>	<b>114.657,87</b>	<b>0,00</b>	<b>114.657,87</b>	<b>0,00</b>	<b>114.657,87</b>



## Adeguamento peg 2017 - 2019 Salvaguardia

ENTRATA

Capitolo	Descrizione	Cassa 2017 Defin	Assestato 2017	Variazioni 2017	Definitivo 2017	Variazioni 2018	Definitivo 2018	Variazioni 2019	Definitivo 2019
<b>Piano Finanz. Liv.4°</b>	<b>2.01.03.02 (Altri trasferimenti correnti da imprese)</b>								
68106	CONTRIBUTO DA GAL MEDIA VALLE DEL TEVERE PERUGIA RURALE. VEDI CAP. U 68129/63	0,00	0,00	0,00	0,00	0,00	0,00	0,00	0,00
Centro Resp.tà 68 Centro Costo 2968	<b>Totale Piano Finanz. Liv.4° 2.01.03.02</b>	<b>0,00</b>	<b>0,00</b>	<b>0,00</b>	<b>0,00</b>	<b>0,00</b>	<b>0,00</b>	<b>0,00</b>	<b>0,00</b>
<b>Piano Finanz. Liv.4°</b>	<b>2.01.04.01 (Trasferimenti correnti da Istituzioni Sociali Private)</b>								
68108	CONTRIBUTO FONDAZIONE CASSA DI RISPARMIO PER PIANO INTEGRATO SEGNALETICA PATRIMONIO CULTURALE E ATTIVITA' COMM.LI. VEDI CAP. U 68127	0,00	0,00	0,00	0,00	0,00	0,00	0,00	0,00
Centro Resp.tà 68 Centro Costo 2968	<b>Totale Piano Finanz. Liv.4° 2.01.04.01</b>	<b>0,00</b>	<b>0,00</b>	<b>0,00</b>	<b>0,00</b>	<b>0,00</b>	<b>0,00</b>	<b>0,00</b>	<b>0,00</b>
<b>Piano Finanz. Liv.4°</b>	<b>2.01.05.01 (Trasferimenti correnti dall'Unione Europea)</b>								
68107	CONTRIBUTO DA GAL MEDIA VALLE DEL TEVERE (COMUNITA' EUROPEA)PERUGIA RURALE. VEDI CAP. U 68133/46	0,00	0,00	0,00	0,00	0,00	0,00	0,00	0,00
68111	CONTRIBUTO PROGRAMMA EUROPEO INTERREG IVC (FESR) PROGETTO ZEN. VEDI CAP. U 68129/53	0,00	0,00	0,00	0,00	0,00	0,00	0,00	0,00
68112	CONTRIBUTO UNIONE EUROPEA P.S.R. 2007/2013. VEDI CAP. U 68127/59	0,00	0,00	0,00	0,00	0,00	0,00	0,00	0,00
68117	CONTRIBUTO COMUNITA' EUROPEA PSR PROGETTOTERRITORIO RURALE TRA TEVERE E TEZIO. VEDI CAP. U 68129/88	0,00	0,00	0,00	0,00	0,00	0,00	0,00	0,00
68119	CONTRIBUTO COMUNITA' EUROPEA PSR PROGETTO VALORIZZAZIONE TURISTICA VEDI CAP. U 68129/90	0,00	0,00	0,00	0,00	0,00	0,00	0,00	0,00
Centro Resp.tà 68 Centro Costo 2968	<b>Totale Piano Finanz. Liv.4° 2.01.05.01</b>	<b>0,00</b>	<b>0,00</b>	<b>0,00</b>	<b>0,00</b>	<b>0,00</b>	<b>0,00</b>	<b>0,00</b>	<b>0,00</b>
<b>Piano Finanz. Liv.4°</b>	<b>3.01.02.01 (Entrate dalla vendita di servizi)</b>								
68102	CORRISPETTIVI DA CONVENZIONE P ER GESTIONE OSTELLI VEDI CAP. U 68801/01	2.000,00	2.000,00	0,00	2.000,00	0,00	2.000,00	0,00	2.000,00
Centro Resp.tà 68 Centro Costo 2968	<b>Totale Piano Finanz. Liv.4° 3.01.02.01</b>	<b>2.000,00</b>	<b>2.000,00</b>	<b>0,00</b>	<b>2.000,00</b>	<b>0,00</b>	<b>2.000,00</b>	<b>0,00</b>	<b>2.000,00</b>
<b>Piano Finanz. Liv.4°</b>	<b>3.01.03.01 (Canoni e concessioni e diritti reali di godimento)</b>								
68101	CONCESSIONI DI SPAZI E SALE CO MUNALI. VEDI CAP. U 68158/27.	0,00	0,00	0,00	0,00	0,00	0,00	0,00	0,00
Centro Resp.tà 68 Centro Costo 2968	<b>Totale Piano Finanz. Liv.4° 3.01.03.01</b>	<b>0,00</b>	<b>0,00</b>	<b>0,00</b>	<b>0,00</b>	<b>0,00</b>	<b>0,00</b>	<b>0,00</b>	<b>0,00</b>
<b>Piano Finanz. Liv.4°</b>	<b>3.01.03.02 (Fitti, noleggi e locazioni)</b>								
68109	PROVENTI PER NOLO STRUTTURE VEDI CAP. U. 68129/37	25.000,00	25.000,00	0,00	25.000,00	0,00	25.000,00	0,00	25.000,00



## Adeguamento peg 2017 - 2019 Salvaguardia

## ENTRATA

Capitolo	Descrizione	Cassa 2017 Defin	Assestato 2017	Variazioni 2017	Definitivo 2017	Variazioni 2018	Definitivo 2018	Variazioni 2019	Definitivo 2019
Centro Resp.tà 68 Centro Costo 2968	<b>Totale Piano Finanz. Liv.4° 3.01.03.02</b>	<b>25.000,00</b>	<b>25.000,00</b>	<b>0,00</b>	<b>25.000,00</b>	<b>0,00</b>	<b>25.000,00</b>	<b>0,00</b>	<b>25.000,00</b>
<b>Piano Finanz. Liv.4°</b>	<b>3.02.03.99 (Altre entrate derivanti dall'attività di controllo e repressione delle irregolarità e degli illeciti delle imprese n.a.c.)</b>								
46115	CANONE IMPIANTI PUBBLICITA' PROPRIETA' COMUNALE EX CAP. 47019	0,00	0,00	0,00	0,00	0,00	0,00	0,00	0,00
Centro Resp.tà 68 Centro Costo 2968	<b>Totale Piano Finanz. Liv.4° 3.02.03.99</b>	<b>0,00</b>	<b>0,00</b>	<b>0,00</b>	<b>0,00</b>	<b>0,00</b>	<b>0,00</b>	<b>0,00</b>	<b>0,00</b>
<b>Piano Finanz. Liv.4°</b>	<b>3.05.02.03 (Entrate da rimborsi, recuperi e restituzioni di somme non dovute o incassate in eccesso)</b>								
68114	RIMBORSO SPESE DA IMPRESE VEDI CAP. U 68127/37	1.000,00	1.000,00	0,00	1.000,00	0,00	1.000,00	0,00	1.000,00
Centro Resp.tà 68 Centro Costo 2968	<b>Totale Piano Finanz. Liv.4° 3.05.02.03</b>	<b>1.000,00</b>	<b>1.000,00</b>	<b>0,00</b>	<b>1.000,00</b>	<b>0,00</b>	<b>1.000,00</b>	<b>0,00</b>	<b>1.000,00</b>
<b>Piano Finanz. Liv.4°</b>	<b>4.02.01.01 (Contributi agli investimenti da Amministrazioni Centrali)</b>								
68801/10	CONTR.MINISTERO TURISMO PER POTENZIAMENTO OFFERTA TURISTICA(PROGETTO SMART) ACQUISTO SOFTWARE-VEDI CAP. 68801/10U	0,00	0,00	0,00	0,00	0,00	0,00	0,00	0,00
Centro Resp.tà 68 Centro Costo 2968	<b>Totale Piano Finanz. Liv.4° 4.02.01.01</b>	<b>0,00</b>	<b>0,00</b>	<b>0,00</b>	<b>0,00</b>	<b>0,00</b>	<b>0,00</b>	<b>0,00</b>	<b>0,00</b>
<b>Piano Finanz. Liv.4°</b>	<b>4.02.01.02 (Contributi agli investimenti da Amministrazioni Locali)</b>								
68801/9	CONTR. REGIONALE P.S.R. 2007/2013-(QUOTA FONDI NAZIONALI) PER PROGETTO SENTIERI E CASTELLI DEL PERUGINO-VEDI CAP.68801/6U-68801/9E	0,00	0,00	0,00	0,00	0,00	0,00	0,00	0,00
68801/16	CONTR. REGIONALE PSR 2007/2013-(QUOTA FONDI NAZIONALI)PER PROGETTO TERRITORIO RURALE TRA TEVERE E TEZIO PER ACQUISTO SUPPORTI INFORMATICI. VEDI CAP.68801/17E-68801/16U	0,00	0,00	0,00	0,00	0,00	0,00	0,00	0,00
68801/19	CONTR. REGIONALE POR-FESR 2007/2013-(QUOTA FONDI NAZIONALI)PER ADEGUAM. E QUALIFIC. IAT DI AREA VASTA VEDI CAP.68801/20E-68801/19U	0,00	0,00	0,00	0,00	0,00	0,00	0,00	0,00
68801/22	CONTR. REGIONALE PSR 2007/2013-(QUOTA FONDI NAZIONALI)PER NUOVO PROGETTO MISS 313 PER ACQUISTO SUPPORTI INFORMATICI. VEDI CAP.68801/21E-68801/21U	0,00	0,00	0,00	0,00	0,00	0,00	0,00	0,00
Centro Resp.tà 68 Centro Costo 2968	<b>Totale Piano Finanz. Liv.4° 4.02.01.02</b>	<b>0,00</b>	<b>0,00</b>	<b>0,00</b>	<b>0,00</b>	<b>0,00</b>	<b>0,00</b>	<b>0,00</b>	<b>0,00</b>
<b>Piano Finanz. Liv.4°</b>	<b>4.02.02.01 (Contributi agli investimenti da Famiglie)</b>								
68801/1	CONTR. PER MANUT. STRAORD. OSTELLO GIOVENTU'-VEDI CAP. 68801/1U	0,00	0,00	0,00	0,00	0,00	0,00	0,00	0,00
Centro Resp.tà 68 Centro Costo 2968	<b>Totale Piano Finanz. Liv.4° 4.02.02.01</b>	<b>0,00</b>	<b>0,00</b>	<b>0,00</b>	<b>0,00</b>	<b>0,00</b>	<b>0,00</b>	<b>0,00</b>	<b>0,00</b>



## Adeguamento peg 2017 - 2019 Salvaguardia

ENTRATA

Capitolo	Descrizione	Cassa 2017 Defin	Assestato 2017	Variazioni 2017	Definitivo 2017	Variazioni 2018	Definitivo 2018	Variazioni 2019	Definitivo 2019
<b>Piano Finanz. Liv.4°</b>	<b>4.02.03.03 (Contributi agli investimenti da altre Imprese)</b>								
68801/2	CONTR. G.A.L. MEDIA VALLE DEL TEVERE (65%) E DA ALTRI PARTNERS PRIVATI PER L'AZIONE P.S.L. PERUGIA RURALE-OPERE-VEDI CAP. 68801/2U	0,00	0,00	0,00	0,00	0,00	0,00	0,00	0,00
68801/12	CONTR. G.A.L. MEDIA VALLE DEL TEVERE (56%) DESTINATO AL PROGETTO MONTELABATE -PER TRASFERIMENTO IN C/CAPITALE A PRIVATI ( PERUGIA RURALE)-VEDI CAP. 68801/12U	0,00	0,00	0,00	0,00	0,00	0,00	0,00	0,00
Centro Resp.tà 68 Centro Costo 2968	<b>Totale Piano Finanz. Liv.4° 4.02.03.03</b>	<b>0,00</b>	<b>0,00</b>	<b>0,00</b>	<b>0,00</b>	<b>0,00</b>	<b>0,00</b>	<b>0,00</b>	<b>0,00</b>
<b>Piano Finanz. Liv.4°</b>	<b>4.02.04.01 (Contributi agli investimenti da Istituzioni Sociali Private)</b>								
68801/5	CONTR. FONDAZIONE CASSA DI RISP. PER LA REAL.DELLA SEGNALETICA DEL PATR. CULT.E DELLE ATT.TUR.COMM.DI SERVIZIO DEL CENTRO STORICO-VEDI CAP. 68801/5U	0,00	0,00	0,00	0,00	0,00	0,00	0,00	0,00
Centro Resp.tà 68 Centro Costo 2968	<b>Totale Piano Finanz. Liv.4° 4.02.04.01</b>	<b>0,00</b>	<b>0,00</b>	<b>0,00</b>	<b>0,00</b>	<b>0,00</b>	<b>0,00</b>	<b>0,00</b>	<b>0,00</b>
<b>Piano Finanz. Liv.4°</b>	<b>4.02.05.01 (Fondo europeo agricolo per lo sviluppo rurale (FEASR))</b>								
68801/3	CONTR. DA COMUNITA' EUROPEA QUOTA FEARS 44% PER L'AZIONE P.S.L. PERUGIA RURALE -OPERE-VEDI CAP.68801/3E	0,00	0,00	0,00	0,00	0,00	0,00	0,00	0,00
68801/11	CONTR. DA COMUNITA' EUROPEA (QUOTA FEARS 44% ) GAL MEDIA VALLE DEL TEVERE DESTINATO AL PROGETTO MONTELABATE PER TRASFERIMENTO A PRIVATI-VEDI CAP. 68801/11U	0,00	0,00	0,00	0,00	0,00	0,00	0,00	0,00
Centro Resp.tà 68 Centro Costo 2968	<b>Totale Piano Finanz. Liv.4° 4.02.05.01</b>	<b>0,00</b>	<b>0,00</b>	<b>0,00</b>	<b>0,00</b>	<b>0,00</b>	<b>0,00</b>	<b>0,00</b>	<b>0,00</b>
<b>Piano Finanz. Liv.4°</b>	<b>4.02.05.03 (Fondo europeo di sviluppo regionale (FESR))</b>								
68801/4	CONTR. REGIONALE POR FESR 2007-2013 PER QUAL.E ADEG.IAT DI AREA VASTA NELL'AMB.DEL PROD.TENMATICO"TURISMO CULT"-VEDI CAP.	0,00	0,00	0,00	0,00	0,00	0,00	0,00	0,00
68801/6	CONTR. DA COMUNITA' EUROPEA QUOTA FEASR PER PROGETTO SENTIERI CASTELLI E PIEVI DEL PERUGINO CAP.68801/6U-68801/9E	0,00	0,00	0,00	0,00	0,00	0,00	0,00	0,00
68801/13	CONTR. DA COMUNITA' EUROPEA QUOTA FEARS 44% PER L'AZIONE P.S.L. PERUGIA RURALE -OPERE-VEDI CAP.68801/13E	0,00	0,00	0,00	0,00	0,00	0,00	0,00	0,00
68801/17	CONTR. COMUNITA' EUROPEA PSR 2007-2013 PER PROGETTO TERRITORIO RURALE TRA TEVERE E TEZIO ACQUISTO SUPPORTI INFORMATICI VEDI CAP. 68801/16E-68801/16U	0,00	0,00	0,00	0,00	0,00	0,00	0,00	0,00





## Adeguamento peg 2017 - 2019 Salvaguardia

ENTRATA

Capitolo	Descrizione	Cassa 2017 Defin	Assestato 2017	Variazioni 2017	Definitivo 2017	Variazioni 2018	Definitivo 2018	Variazioni 2019	Definitivo 2019
68801/20	CONTR. COMUNITA' EUROPEA POR-FESR 2007-2013 PER ADEGUAM. E QUALIFIC. IAT DI AREA VASTA .68801/19E-68801/19U	0,00	0,00	0,00	0,00	0,00	0,00	0,00	0,00
68801/21	CONTR. COMUNITA' EUROPEA PSR 2007-2013 PER NUOVO PROGETTO MISS 313 PER ACQUISTO SUPPORTI INFORMATICI VEDI CAP. 68801/22E-68801/21U	0,00	0,00	0,00	0,00	0,00	0,00	0,00	0,00
Centro Resp.tà 68 Centro Costo 2968	<b>Totale Piano Finanz. Liv.4° 4.02.05.03</b>	<b>0,00</b>	<b>0,00</b>	<b>0,00</b>	<b>0,00</b>	<b>0,00</b>	<b>0,00</b>	<b>0,00</b>	<b>0,00</b>
Centro Resp.tà 68	<b>Totale Centro Costo 2968</b>	<b>142.657,87</b>	<b>142.657,87</b>	<b>0,00</b>	<b>142.657,87</b>	<b>0,00</b>	<b>142.657,87</b>	<b>0,00</b>	<b>142.657,87</b>
<b>Centro Costo</b>	<b>4546 (PIAN.EC.-PROMOZ.EC.OCCUPAZION.)</b>								
<b>Piano Finanz. Liv.4°</b>	<b>2.01.01.02 (Trasferimenti correnti da Amministrazioni Locali)</b>								
46105	CONTRIBUTO REGIONALE PUC 2 - PIANO MARKETING URBANO. VEDI CAP. U 46133/5	0,00	0,00	0,00	0,00	0,00	0,00	0,00	0,00
Centro Resp.tà 68 Centro Costo 4546	<b>Totale Piano Finanz. Liv.4° 2.01.01.02</b>	<b>0,00</b>	<b>0,00</b>	<b>0,00</b>	<b>0,00</b>	<b>0,00</b>	<b>0,00</b>	<b>0,00</b>	<b>0,00</b>
<b>Piano Finanz. Liv.4°</b>	<b>3.05.02.03 (Entrate da rimborsi, recuperi e restituzioni di somme non dovute o incassate in eccesso)</b>								
46101	RIMBORSO SPESE DA IMPRESE VEDI CAP. U 46127/14	876,00	0,00	0,00	0,00	0,00	0,00	0,00	0,00
46107	RIMBORSI PER REVOCA CONTRIBUTI ALLE PICCOLE IMPRESEVEDI CAP. 46158/75U	0,00	0,00	0,00	0,00	0,00	0,00	0,00	0,00
Centro Resp.tà 68 Centro Costo 4546	<b>Totale Piano Finanz. Liv.4° 3.05.02.03</b>	<b>876,00</b>	<b>0,00</b>	<b>0,00</b>	<b>0,00</b>	<b>0,00</b>	<b>0,00</b>	<b>0,00</b>	<b>0,00</b>
<b>Piano Finanz. Liv.4°</b>	<b>4.02.01.02 (Contributi agli investimenti da Amministrazioni Locali)</b>								
46801/15	CONTRIBUTO REG.LE PUC 2 PER TRASFERIMENTI ALLE IMPRESE-VEDI CAP. 46801/15U	0,00	0,00	0,00	0,00	0,00	0,00	0,00	0,00
Centro Resp.tà 68 Centro Costo 4546	<b>Totale Piano Finanz. Liv.4° 4.02.01.02</b>	<b>0,00</b>	<b>0,00</b>	<b>0,00</b>	<b>0,00</b>	<b>0,00</b>	<b>0,00</b>	<b>0,00</b>	<b>0,00</b>
<b>Piano Finanz. Liv.4°</b>	<b>4.02.05.03 (Fondo europeo di sviluppo regionale (FESR))</b>								
46801/25	CONTR.REGIONALE PUC 2 DESTINATO AL PIANO DI MARKETING URBANO DEL ENTRO STORICO PER INVESTIMENTI-VEDI CAP. 46801/25U	0,00	0,00	0,00	0,00	0,00	0,00	0,00	0,00
Centro Resp.tà 68 Centro Costo 4546	<b>Totale Piano Finanz. Liv.4° 4.02.05.03</b>	<b>0,00</b>	<b>0,00</b>	<b>0,00</b>	<b>0,00</b>	<b>0,00</b>	<b>0,00</b>	<b>0,00</b>	<b>0,00</b>
Centro Resp.tà 68	<b>Totale Centro Costo 4546</b>	<b>876,00</b>	<b>0,00</b>	<b>0,00</b>	<b>0,00</b>	<b>0,00</b>	<b>0,00</b>	<b>0,00</b>	<b>0,00</b>
	<b>Totale Centro Resp.tà 68</b>	<b>143.533,87</b>	<b>142.657,87</b>	<b>0,00</b>	<b>142.657,87</b>	<b>0,00</b>	<b>142.657,87</b>	<b>0,00</b>	<b>142.657,87</b>



Adeguamento peg 2017 - 2019 Salvaguardia

ENTRATA

Capitolo	Descrizione	Cassa 2017 Defin	Assestato 2017	Variazioni 2017	Definitivo 2017	Variazioni 2018	Definitivo 2018	Variazioni 2019	Definitivo 2019
<b>Centro Resp.tà</b>	<b>69 (CONTRATTI)</b>								
<b>Centro Costo</b>	<b>1869 (CONTRATTI)</b>								
<b>Piano Finanz. Liv.4°</b>	<b>3.01.02.01 (Entrate dalla vendita di servizi)</b>								
69001	DIRITTI DI SEGRETERIA	71.563,69	70.000,00	0,00	70.000,00	0,00	70.000,00	0,00	70.000,00
Centro Resp.tà 69 Centro Costo 1869	<b>Totale Piano Finanz. Liv.4° 3.01.02.01</b>	<b>71.563,69</b>	<b>70.000,00</b>	<b>0,00</b>	<b>70.000,00</b>	<b>0,00</b>	<b>70.000,00</b>	<b>0,00</b>	<b>70.000,00</b>
<b>Piano Finanz. Liv.4°</b>	<b>3.05.01.01 (Indennizzi di assicurazione contro i danni)</b>								
10002	RIMBORSO COMPAGNIE ASSICURATRI CI O TERZI PER DANNI A PROPRIE TA' COMUNALI-VEDI CAP.10029/11 U *	0,00	0,00	0,00	0,00	0,00	0,00	0,00	0,00
69002	RIMBORSO COMPAGNIE ASSICURATRI CI O TERZI PER DANNI A PROPRIE TA' COMUNALI	55.793,04	50.000,00	0,00	50.000,00	0,00	50.000,00	0,00	50.000,00
Centro Resp.tà 69 Centro Costo 1869	<b>Totale Piano Finanz. Liv.4° 3.05.01.01</b>	<b>55.793,04</b>	<b>50.000,00</b>	<b>0,00</b>	<b>50.000,00</b>	<b>0,00</b>	<b>50.000,00</b>	<b>0,00</b>	<b>50.000,00</b>
<b>Piano Finanz. Liv.4°</b>	<b>9.02.04.01 (Costituzione di depositi cauzionali o contrattuali di terzi)</b>								
7/1	DEPOSITI PER SPESE CONTRATTUALI / VARI VEDI CAP. 7/1 U.	54.622,10	50.000,00	0,00	50.000,00	0,00	50.000,00	0,00	50.000,00
Centro Resp.tà 69 Centro Costo 1869	<b>Totale Piano Finanz. Liv.4° 9.02.04.01</b>	<b>54.622,10</b>	<b>50.000,00</b>	<b>0,00</b>	<b>50.000,00</b>	<b>0,00</b>	<b>50.000,00</b>	<b>0,00</b>	<b>50.000,00</b>
Centro Resp.tà 69	<b>Totale Centro Costo 1869</b>	<b>181.978,83</b>	<b>170.000,00</b>	<b>0,00</b>	<b>170.000,00</b>	<b>0,00</b>	<b>170.000,00</b>	<b>0,00</b>	<b>170.000,00</b>
	<b>Totale Centro Resp.tà 69</b>	<b>181.978,83</b>	<b>170.000,00</b>	<b>0,00</b>	<b>170.000,00</b>	<b>0,00</b>	<b>170.000,00</b>	<b>0,00</b>	<b>170.000,00</b>



## Adeguamento peg 2017 - 2019 Salvaguardia

## ENTRATA

Capitolo	Descrizione	Cassa 2017 Defin	Assestato 2017	Variazioni 2017	Definitivo 2017	Variazioni 2018	Definitivo 2018	Variazioni 2019	Definitivo 2019
<b>Centro Resp.tà</b>	<b>71 (CENTRO STORICO)</b>								
<b>Centro Costo</b>	<b>3371 (CENTRO STORICO)</b>								
<b>Piano Finanz. Liv.4°</b>	<b>2.01.01.01 (Trasferimenti correnti da Amministrazioni Centrali)</b>								
71003	CONTRIBUTO DELLO STATO PUC2 FINANZIATA DA PORFESR VEDI CAP. U 71033/47	0,00	0,00	0,00	0,00	0,00	0,00	0,00	0,00
71007	CONTRIBUTO MINISTERO PROGETTO JEWEL MODEL VEDI CAPP U 71027/14-71029/53-71013/17-71058/24	0,00	0,00	0,00	0,00	0,00	0,00	0,00	0,00
Centro Resp.tà 71 Centro Costo 3371	<b>Totale Piano Finanz. Liv.4° 2.01.01.01</b>	<b>0,00</b>	<b>0,00</b>	<b>0,00</b>	<b>0,00</b>	<b>0,00</b>	<b>0,00</b>	<b>0,00</b>	<b>0,00</b>
<b>Piano Finanz. Liv.4°</b>	<b>2.01.01.02 (Trasferimenti correnti da Amministrazioni Locali)</b>								
71001	FONDO REGIONALE PER DIRITTO ALLA SICUREZZA L.R.13/2008. VEDI CAP. U 71033/54 -	20.000,00	20.000,00	0,00	20.000,00	0,00	20.000,00	0,00	20.000,00
Centro Resp.tà 71 Centro Costo 3371	<b>Totale Piano Finanz. Liv.4° 2.01.01.02</b>	<b>20.000,00</b>	<b>20.000,00</b>	<b>0,00</b>	<b>20.000,00</b>	<b>0,00</b>	<b>20.000,00</b>	<b>0,00</b>	<b>20.000,00</b>
<b>Piano Finanz. Liv.4°</b>	<b>2.01.05.01 (Trasferimenti correnti dall'Unione Europea)</b>								
71002	CONTRIBUTO COMUNITA' EUROPEA PUC2 FINANZIATA DA PORFESR VEDI CAP. U 71033/46	0,00	0,00	0,00	0,00	0,00	0,00	0,00	0,00
71005	CONTRIBUTO COMUNITA' EUROPEA PROGETTO JEWEL MODEL IPA VEDI CAP. U 71058/43	0,00	0,00	0,00	0,00	0,00	0,00	0,00	0,00
71006	CONTRIBUTO MINISTERO PROGETTO JEWEL MODEL VEDI CAPP U 71027/14-71029/53-71013/17-71058/24	0,00	0,00	0,00	0,00	0,00	0,00	0,00	0,00
Centro Resp.tà 71 Centro Costo 3371	<b>Totale Piano Finanz. Liv.4° 2.01.05.01</b>	<b>0,00</b>	<b>0,00</b>	<b>0,00</b>	<b>0,00</b>	<b>0,00</b>	<b>0,00</b>	<b>0,00</b>	<b>0,00</b>
<b>Piano Finanz. Liv.4°</b>	<b>4.02.01.02 (Contributi agli investimenti da Amministrazioni Locali)</b>								
71801/6	CONTRIBUTO REGIONALE L.R.13/08 RELATIVO AL PROGETTO "PERUGIA SI CURA:AZIONI FINALIZZATE ALLA SICUREZZA URBANA" -VEDI CAP.71801/6U	0,00	0,00	0,00	0,00	0,00	0,00	0,00	0,00
Centro Resp.tà 71 Centro Costo 3371	<b>Totale Piano Finanz. Liv.4° 4.02.01.02</b>	<b>0,00</b>	<b>0,00</b>	<b>0,00</b>	<b>0,00</b>	<b>0,00</b>	<b>0,00</b>	<b>0,00</b>	<b>0,00</b>
<b>Piano Finanz. Liv.4°</b>	<b>4.02.04.01 (Contributi agli investimenti da Istituzioni Sociali Private)</b>								
71801/8	CONTRIBUTO FONDAZIONE CASSA DI RISPARMIO PER INTERVENTO DI MIGLIORAMENTO E NUOVO ARREDO URBANO ZONA ANTISTANTE CINEMA MODERNISSIMO VEDI CAP. 71801/8U	100.000,00	0,00	0,00	0,00	0,00	0,00	0,00	0,00
Centro Resp.tà 71 Centro Costo 3371	<b>Totale Piano Finanz. Liv.4° 4.02.04.01</b>	<b>100.000,00</b>	<b>0,00</b>	<b>0,00</b>	<b>0,00</b>	<b>0,00</b>	<b>0,00</b>	<b>0,00</b>	<b>0,00</b>
<b>Piano Finanz. Liv.4°</b>	<b>4.02.05.03 (Fondo europeo di sviluppo regionale (FESR))</b>								



### Adeguamento peg 2017 - 2019 Salvaguardia

### ENTRATA

Capitolo	Descrizione	Cassa 2017 Defin	Assestato 2017	Variazioni 2017	Definitivo 2017	Variazioni 2018	Definitivo 2018	Variazioni 2019	Definitivo 2019
71801/3	CONTRIBUTO COMUNITA' EUROPEA FESR PROGETTO JEWEL MODEL SEE PER ACQUISTO SOFTWARE-VEDI CAP. 71801/3U	0,00	0,00	0,00	0,00	0,00	0,00	0,00	0,00
71801/4	CONTRIBUTO REGIONALE PUC 2 DESTINATO AL PIANO DI MARKETING URBANO DEL CENTRO STORICO PER INVESTIMENTI-VEDI CAP. 71801/4U	0,00	0,00	0,00	0,00	0,00	0,00	0,00	0,00
71801/5	CONTRIBUTO REGIONALE PUC 2 DESTINATO AL PIANO DI MARKETING URBANO DEL CENTRO STORICO PER INVESTIMENTI-VEDI CAP. 71801/4U	0,00	0,00	0,00	0,00	0,00	0,00	0,00	0,00
Centro Resp.tà 71 Centro Costo 3371	<b>Totale Piano Finanz. Liv.4° 4.02.05.03</b>	<b>0,00</b>	<b>0,00</b>	<b>0,00</b>	<b>0,00</b>	<b>0,00</b>	<b>0,00</b>	<b>0,00</b>	<b>0,00</b>
Centro Resp.tà 71	<b>Totale Centro Costo 3371</b>	<b>120.000,00</b>	<b>20.000,00</b>	<b>0,00</b>	<b>20.000,00</b>	<b>0,00</b>	<b>20.000,00</b>	<b>0,00</b>	<b>20.000,00</b>
	<b>Totale Centro Resp.tà 71</b>	<b>120.000,00</b>	<b>20.000,00</b>	<b>0,00</b>	<b>20.000,00</b>	<b>0,00</b>	<b>20.000,00</b>	<b>0,00</b>	<b>20.000,00</b>



## Adeguamento peg 2017 - 2019 Salvaguardia

ENTRATA

Capitolo	Descrizione	Cassa 2017 Defin	Assestato 2017	Variazioni 2017	Definitivo 2017	Variazioni 2018	Definitivo 2018	Variazioni 2019	Definitivo 2019
<b>Centro Resp.tà</b>	<b>72 (SVILUPPO ECONOMICO PROGETTI E REPERIMENTO RISORSE UMANE)</b>								
<b>Centro Costo</b>	<b>0172 (SVILUPPO ECONOMICO)</b>								
<b>Piano Finanz. Liv.4°</b>	<b>2.01.01.01 (Trasferimenti correnti da Amministrazioni Centrali)</b>								
72003	CONTRIBUTO MINISTERO PER AGENDA URBANA POR FESR 2014/2020 VEDI CAP. U 72029/2	60.331,62	71.060,00	-30.000,00	41.060,00	30.000,00	45.000,00	0,00	14.985,50
72006	CONTRIBUTO MINISTERO PER AGENDA URBANA POR FESR 2014/2020 PER LA COMUNICAZIONE VEDI CAP. U 72027/02	10.000,00	0,00	10.000,00	10.000,00	7.018,50	7.018,50	7.500,00	7.500,00
Centro Resp.tà 72 Centro Costo 0172	<b>Totale Piano Finanz. Liv.4° 2.01.01.01</b>	<b>70.331,62</b>	<b>71.060,00</b>	<b>-20.000,00</b>	<b>51.060,00</b>	<b>37.018,50</b>	<b>52.018,50</b>	<b>7.500,00</b>	<b>22.485,50</b>
<b>Piano Finanz. Liv.4°</b>	<b>2.01.04.01 (Trasferimenti correnti da Istituzioni Sociali Private)</b>								
72004	CONTRIBUTO FONDAZIONE CASSA DI RISPARMIO DI PERUGIA PER STUDIO DI FATTIBILITA' ECONOMICO FINANZIARIO PROGETTO CINEMA TEATRO TURRENO VEDI CAP U. 72029/03	0,00	33.448,80	-33.448,80	0,00	0,00	0,00	0,00	0,00
Centro Resp.tà 72 Centro Costo 0172	<b>Totale Piano Finanz. Liv.4° 2.01.04.01</b>	<b>0,00</b>	<b>33.448,80</b>	<b>-33.448,80</b>	<b>0,00</b>	<b>0,00</b>	<b>0,00</b>	<b>0,00</b>	<b>0,00</b>
<b>Piano Finanz. Liv.4°</b>	<b>2.01.05.01 (Trasferimenti correnti dall'Unione Europea)</b>								
72001	CONTRIBUTO COMUNITA' EUROPEA PROGETTO CHIELI VEDI CAP. U 72027/14	0,00	0,00	0,00	0,00	0,00	0,00	0,00	0,00
72002	CONTRIBUTO COMUNITA' EUROPEA PER AGENDA URBANA POR FESR 2014/2020 VEDI CAP. U 72029/1	61.511,80	71.766,00	-30.000,00	41.766,00	30.000,00	45.000,00	0,00	14.985,50
72005	CONTRIBUTO COMUNITA' EUROPEA PER AGENDA URBANA POR FESR 2014/2020 PER LA COMUNICAZIONE VEDI CAP. U 72027/01	10.000,00	0,00	10.000,00	10.000,00	7.018,50	7.018,50	7.500,00	7.500,00
Centro Resp.tà 72 Centro Costo 0172	<b>Totale Piano Finanz. Liv.4° 2.01.05.01</b>	<b>71.511,80</b>	<b>71.766,00</b>	<b>-20.000,00</b>	<b>51.766,00</b>	<b>37.018,50</b>	<b>52.018,50</b>	<b>7.500,00</b>	<b>22.485,50</b>
<b>Piano Finanz. Liv.4°</b>	<b>4.02.01.01 (Contributi agli investimenti da Amministrazioni Centrali)</b>								
72801	CONTRIBUTO MINISTERO AGENDA URBANA	1.213.415,03	1.785.512,30	0,00	1.785.512,30	0,00	1.553.916,18	0,00	248.067,15
Centro Resp.tà 72 Centro Costo 0172	<b>Totale Piano Finanz. Liv.4° 4.02.01.01</b>	<b>1.213.415,03</b>	<b>1.785.512,30</b>	<b>0,00</b>	<b>1.785.512,30</b>	<b>0,00</b>	<b>1.553.916,18</b>	<b>0,00</b>	<b>248.067,15</b>
<b>Piano Finanz. Liv.4°</b>	<b>4.02.05.03 (Fondo europeo di sviluppo regionale (FESR))</b>								
72801/1	CONTRIBUTO COMUNITA' EUROPEA POR-FESR 2014-2020-AGENDA URBANA	1.732.684,34	2.549.966,15	0,00	2.549.966,15	0,00	2.069.757,40	0,00	355.913,09
Centro Resp.tà 72 Centro Costo 0172	<b>Totale Piano Finanz. Liv.4° 4.02.05.03</b>	<b>1.732.684,34</b>	<b>2.549.966,15</b>	<b>0,00</b>	<b>2.549.966,15</b>	<b>0,00</b>	<b>2.069.757,40</b>	<b>0,00</b>	<b>355.913,09</b>
Centro Resp.tà 72	<b>Totale Centro Costo 0172</b>	<b>3.087.942,79</b>	<b>4.511.753,25</b>	<b>-73.448,80</b>	<b>4.438.304,45</b>	<b>74.037,00</b>	<b>3.727.710,58</b>	<b>15.000,00</b>	<b>648.951,24</b>



## Adeguamento peg 2017 - 2019 Salvaguardia

### ENTRATA

Capitolo	Descrizione	Cassa 2017 Defin	Assestato 2017	Variazioni 2017	Definitivo 2017	Variazioni 2018	Definitivo 2018	Variazioni 2019	Definitivo 2019
<b>Centro Costo</b>	<b>3371 (CENTRO STORICO)</b>								
<b>Piano Finanz. Liv.4°</b>	<b>2.01.05.01 (Trasferimenti correnti dall'Unione Europea)</b>								
71004	CONTRIBUTO COMUNITA' EUROPEA PROGETTO JEWEL MODEL FESR VEDI CAP. U 71058/24 - 71027/14 - 71029/53-71013/17	0,00	0,00	0,00	0,00	0,00	0,00	0,00	0,00
Centro Resp.tà 72	<b>Totale Piano Finanz. Liv.4° 2.01.05.01</b>	<b>0,00</b>	<b>0,00</b>	<b>0,00</b>	<b>0,00</b>	<b>0,00</b>	<b>0,00</b>	<b>0,00</b>	<b>0,00</b>
Centro Costo 3371									
Centro Resp.tà 72	<b>Totale Centro Costo 3371</b>	<b>0,00</b>	<b>0,00</b>	<b>0,00</b>	<b>0,00</b>	<b>0,00</b>	<b>0,00</b>	<b>0,00</b>	<b>0,00</b>
	<b>Totale Centro Resp.tà 72</b>	<b>3.087.942,79</b>	<b>4.511.753,25</b>	<b>-73.448,80</b>	<b>4.438.304,45</b>	<b>74.037,00</b>	<b>3.727.710,58</b>	<b>15.000,00</b>	<b>648.951,24</b>



## Adeguamento peg 2017 - 2019 Salvaguardia

ENTRATA

Capitolo	Descrizione	Cassa 2017 Defin	Assestato 2017	Variazioni 2017	Definitivo 2017	Variazioni 2018	Definitivo 2018	Variazioni 2019	Definitivo 2019
<b>Centro Resp.tà</b>	<b>73 (EDILIZIA SCOLASTICA, AREE VERDI E DECORO URBANO)</b>								
<b>Centro Costo</b>	<b>0173 (EDILIZIA SCOLASTICA-ALTRI ORDINI DI ISTRUZIONE)</b>								
<b>Piano Finanz. Liv.4°</b>	<b>2.01.01.01 (Trasferimenti correnti da Amministrazioni Centrali)</b>								
73001	FINANZIAMENTO MIUR PER INDAGINI DIAGNOSTICHE DEI SOLAI DEGLI EDIFICI SCOLASTICI PUBBLICI. VEDI CAP. U 73029/01	22.019,48	0,00	0,00	0,00	0,00	0,00	0,00	0,00
Centro Resp.tà 73 Centro Costo 0173	<b>Totale Piano Finanz. Liv.4° 2.01.01.01</b>	<b>22.019,48</b>	<b>0,00</b>	<b>0,00</b>	<b>0,00</b>	<b>0,00</b>	<b>0,00</b>	<b>0,00</b>	<b>0,00</b>
<b>Piano Finanz. Liv.4°</b>	<b>4.02.01.01 (Contributi agli investimenti da Amministrazioni Centrali)</b>								
73801/3	CONTRIBUTO MINISTERO(FONDI RICOSTRUZIONE) VIA FONTI COPERTE-SCUOLA SECONDARIA "CARDUCCI PURGOTTI" INTERVENTI DI RISANAMENTO CONSERVATIVO, MIGLIORAMENTO SISMICO E ADEG.TO NORMATIVO-VEDI CAP. 73801/3U	3.000.000,00	3.000.000,00	0,00	3.000.000,00	0,00	0,00	0,00	0,00
73801/74	CONTRIBUTO MINISTERO (BANDO PERIFERIE)FONTIVEGGE SCUOLA PRIMARIA E DELL'INFANZIA " E. PESTALOZZI" VIA SIMPATICA: INTERVENTI DI RISANAMENTO CONSERVATIVO, MIGLIORAMENTO SISMICO E ADEGUAMENTO NORMATIVO-VEDI CAP. 73801/74U	0,00	1.700.000,00	-1.700.000,00	0,00	0,00	0,00	0,00	0,00
Centro Resp.tà 73 Centro Costo 0173	<b>Totale Piano Finanz. Liv.4° 4.02.01.01</b>	<b>3.000.000,00</b>	<b>4.700.000,00</b>	<b>-1.700.000,00</b>	<b>3.000.000,00</b>	<b>0,00</b>	<b>0,00</b>	<b>0,00</b>	<b>0,00</b>
<b>Piano Finanz. Liv.4°</b>	<b>4.02.01.02 (Contributi agli investimenti da Amministrazioni Locali)</b>								
73801/6	CONTRIBUTO REGIONALE PER SC.D'INFANZIA "LE MARGHERITE" DI P.TE SAN GIOVANNI.INTERVENTO DI RISANAMENTO CONSERVATIVO, MIGLIORAMENTO SISMICO E ADEG. NORMATIVO-VEDI CAP.,73801/6U	165.581,15	0,00	0,00	0,00	0,00	0,00	0,00	0,00
73801/31	CONTRIBUTO REGIONALE PER EDIFICIO SCOLASTICO DI MUGNANO. INTERVENTI DI RISAN.CONSERVATIVO, CONSOLID. E MIGL. SISMICO-VEDI CAP. 73801/31U	117.220,09	0,00	0,00	0,00	0,00	0,00	0,00	0,00
73801/63	CONTRIBUTO REGIONALE PER SANTA MARIA ROSSA SCUOLA PRIMARIA "RUGINI". INTERVENTI DI RISANAMENTO CONSERVATIVO, MIGLIORAMENTO SISMICO E ADEGUAMENTO NORMATIVO-VEDI CAP. 73801/63	0,00	150.000,00	-150.000,00	0,00	0,00	0,00	0,00	0,00
73801/67	CONTRIBUTO REGIONALE PER MONTEBELLO SCUOLA PRIMARIA "TOFI"- INTERVENTI DI RISANAMENTO CONSERVATIVO, MIGLIORAMENTO SISMICO E ADEGUAMENTO NORMATIVO-VEDI CAP 73801/67U	500.000,00	500.000,00	0,00	500.000,00	0,00	0,00	0,00	0,00
Centro Resp.tà 73 Centro Costo 0173	<b>Totale Piano Finanz. Liv.4° 4.02.01.02</b>	<b>782.801,24</b>	<b>650.000,00</b>	<b>-150.000,00</b>	<b>500.000,00</b>	<b>0,00</b>	<b>0,00</b>	<b>0,00</b>	<b>0,00</b>



## Adeguamento peg 2017 - 2019 Salvaguardia

## ENTRATA

Capitolo	Descrizione	Cassa 2017 Defin	Assestato 2017	Variazioni 2017	Definitivo 2017	Variazioni 2018	Definitivo 2018	Variazioni 2019	Definitivo 2019
<b>Piano Finanz. Liv.4°</b>	<b>4.02.02.01 (Contributi agli investimenti da Famiglie)</b>								
73801/90	CONTRIBUTO ART BONUS DEI PRIVATI PER INTERVENTI DI MANUTENZIONE STRAORDINARIA DELL'EDIFICIO SCOLASTICO XX GIUGNO-VEDI CAP. 73801/90U	80.000,00	80.000,00	0,00	80.000,00	0,00	0,00	0,00	0,00
Centro Resp.tà 73 Centro Costo 0173	<b>Totale Piano Finanz. Liv.4° 4.02.02.01</b>	<b>80.000,00</b>	<b>80.000,00</b>	<b>0,00</b>	<b>80.000,00</b>	<b>0,00</b>	<b>0,00</b>	<b>0,00</b>	<b>0,00</b>
<b>Piano Finanz. Liv.4°</b>	<b>5.04.07.01 (Prelievi da depositi bancari)</b>								
73701	PRELIEVO DA DEPOSITO PER SCUOLE -VEDI CA. 73701U	1.410.000,00	4.010.000,00	-2.600.000,00	1.410.000,00	2.600.000,00	4.050.000,00	0,00	0,00
Centro Resp.tà 73 Centro Costo 0173	<b>Totale Piano Finanz. Liv.4° 5.04.07.01</b>	<b>1.410.000,00</b>	<b>4.010.000,00</b>	<b>-2.600.000,00</b>	<b>1.410.000,00</b>	<b>2.600.000,00</b>	<b>4.050.000,00</b>	<b>0,00</b>	<b>0,00</b>
<b>Piano Finanz. Liv.4°</b>	<b>6.03.01.04 (Accensione mutui e altri finanziamenti a medio lungo termine da Imprese)</b>								
73801/1	MUTUO PER S.LUCIA -CENTRO PER L'INFANZIA: INTERVENTO DI RISANAMENWNTO CONSERVATIVO, MIGLIORAMENTO SISMICO E ADEGUAMENTO NORMATIVO-VEDI CAP. 73801/1	550.000,00	550.000,00	0,00	550.000,00	0,00	0,00	0,00	0,00
73801/9	UTILIZZO MUTUO PER SANTA MARIA ROSSA SCUOLA PRIMARIA RUGINI INTERVENTI DI RISANAMENTO CONSERVATIVO, MIGLIORAMENTO SISMICO E ADEGUAMENTO NORMATIVO.VEDI CAP. 73801/9U	0,00	180.000,00	-180.000,00	0,00	0,00	0,00	0,00	0,00
73801/26	MUTUO PER COLLESTRADA SCUOLA DELL'INFANZIA E PRIMARIA INTERVENTI DI RISANAMENTO CONSERVATIVO, MIGLIORAMENTO SISMICO E ADEGUAMENTO NORMATIVO-VEDI CAP. 73801/26U	250.000,00	250.000,00	0,00	250.000,00	0,00	0,00	0,00	0,00
73801/27	MUTUO PER PONTE FELCINO CENTRO PER L'INFANZIA: RISANAMENTO CONSERVATIVO, ADEGUAMENTO FUNZIONALE E NORMATIVO-VEDI CAP. 73801/27U	180.000,00	0,00	180.000,00	180.000,00	0,00	0,00	0,00	0,00
73801/60	MUTUO PER CASE BRUCIATE-EDIFICIO SCOLASTICO (EX MANZONI) SEDE DEI SERVIZI EDUCATIVI COMUNALI E DELL'INFANZIA: INTERVENTI DI RISANAMENTO CONSERVATIVO, ADEG. FUNZIONALE E NORMATIVO-VEDI CAP. 73801/60U	0,00	200.000,00	-200.000,00	0,00	0,00	0,00	0,00	0,00
73801/64	MUTUO PER S.SISTO-PLESSO SCOLASTICO INFANZIA PRIMARIA E SECONDARIA 1° GRADO DI VIA DLLE MUSE: INTERVENTI DI RISANAMENTO CONSERVATIVO, MIGLIORAMENTO SISMICO E ADEG-NORMATIVO BLOCCO MENSA 1° STRALCIO-VEDI CAP. 73801/645U	0,00	0,00	0,00	0,00	0,00	250.000,00	0,00	0,00
73801/66	MUTUO PER PONTE DELLA PIETRA SCUOLA DELL'INFANZIA E PRIMARIA "G. RODARI" INTERVENTO DI RISANAMENTO CONSERVATIVO, MIGLIORAMENTO SISMICO ADEGUAMENTO NORMATIVO-VEDI CAP. 73801/66U	250.000,00	250.000,00	0,00	250.000,00	0,00	0,00	0,00	0,00





## Adeguamento peg 2017 - 2019 Salvaguardia

## ENTRATA

Capitolo	Descrizione	Cassa 2017 Defin	Assestato 2017	Variazioni 2017	Definitivo 2017	Variazioni 2018	Definitivo 2018	Variazioni 2019	Definitivo 2019
73801/68	MUTUO PER FERRO DI CAVALLO SCUOLA PRIMARIA "LAMBRUSCHINI"-TEMPO PIENO E INFANZIA "ANDERSEN"- INTERVENTI DI RISANAMENTO CONSERVATIVO, MIGLIORAMENTO SISMICO E ADEGUAMENTO NORMATIVO 1° STRALCIO-VEDI CAP. 73801/68U	0,00	0,00	0,00	0,00	0,00	400.000,00	0,00	0,00
73801/71	MUTUO PER CASTEL DEL PIANO SCUOLA DELL'INFANZIA CASTEL DEL PIANO SUD VIA PEDINI: INTERVENTI DI RISANAMENTO CONSERVATIVO, MIGLIORAMENTO SISMICO E ADEGUAMENTO NORMATIVO-VEDI CAP. 73801/71U	180.000,00	180.000,00	0,00	180.000,00	0,00	0,00	0,00	0,00
73801/78	MUTUO PER VIA BRUNAMONTI EDIFICIO SCOLASTICO CIABATTI: INTERVENTO DI RISANAMENTO CONSERVATIVO, MIGLIORAMENTO SISMICO E ADEGUAMENTO NORMATIVO- 1° E 2° STRALCIO	0,00	800.000,00	-800.000,00	0,00	0,00	800.000,00	0,00	0,00
73801/80	MUTUO PER ACQUISTO SCUOLA PONTE PATTOLI-VEDI CAP. 73801/80U	0,00	1.600.000,00	-1.600.000,00	0,00	2.600.000,00	2.600.000,00	0,00	0,00
Centro Resp.tà 73 Centro Costo 0173	<b>Totale Piano Finanz. Liv.4° 6.03.01.04</b>	<b>1.410.000,00</b>	<b>4.010.000,00</b>	<b>-2.600.000,00</b>	<b>1.410.000,00</b>	<b>2.600.000,00</b>	<b>4.050.000,00</b>	<b>0,00</b>	<b>0,00</b>
Centro Resp.tà 73	<b>Totale Centro Costo 0173</b>	<b>6.704.820,72</b>	<b>13.450.000,00</b>	<b>-7.050.000,00</b>	<b>6.400.000,00</b>	<b>5.200.000,00</b>	<b>8.100.000,00</b>	<b>0,00</b>	<b>0,00</b>
<b>Centro Costo</b>	<b>0273 (AREE VERDI)</b>								
<b>Piano Finanz. Liv.4°</b>	<b>3.02.02.01 (Proventi da multe, ammende, sanzioni e oblazioni a carico delle famiglie)</b>								
73102	PROVENTI DERIVANTI DA SANZIONI VIOLAZIONE L.R.28/01 VEDI CAP. U 73113	3.503,24	2.000,00	1.500,00	3.500,00	0,00	2.000,00	0,00	2.000,00
Centro Resp.tà 73 Centro Costo 0273	<b>Totale Piano Finanz. Liv.4° 3.02.02.01</b>	<b>3.503,24</b>	<b>2.000,00</b>	<b>1.500,00</b>	<b>3.500,00</b>	<b>0,00</b>	<b>2.000,00</b>	<b>0,00</b>	<b>2.000,00</b>
<b>Piano Finanz. Liv.4°</b>	<b>3.05.02.03 (Entrate da rimborsi, recuperi e restituzioni di somme non dovute o incassate in eccesso)</b>								
73112	QUOTE ALTRI COMUNI GESTIONE CA NILE DI COLLESTRADA. VEDI CAP. 73130/56 U .	0,00	0,00	0,00	0,00	0,00	0,00	0,00	0,00
Centro Resp.tà 73 Centro Costo 0273	<b>Totale Piano Finanz. Liv.4° 3.05.02.03</b>	<b>0,00</b>	<b>0,00</b>	<b>0,00</b>	<b>0,00</b>	<b>0,00</b>	<b>0,00</b>	<b>0,00</b>	<b>0,00</b>
<b>Piano Finanz. Liv.4°</b>	<b>4.02.01.01 (Contributi agli investimenti da Amministrazioni Centrali)</b>								
73802/28	CONTRIBUTO ISPRA PROGETTO LIFE U-SAVEREDS-LAVORI PER INSTALLAZIONE CARTELLONI-VEDI CAP. 73802/28U	8.336,00	8.336,00	0,00	8.336,00	0,00	0,00	0,00	0,00
Centro Resp.tà 73 Centro Costo 0273	<b>Totale Piano Finanz. Liv.4° 4.02.01.01</b>	<b>8.336,00</b>	<b>8.336,00</b>	<b>0,00</b>	<b>8.336,00</b>	<b>0,00</b>	<b>0,00</b>	<b>0,00</b>	<b>0,00</b>
<b>Piano Finanz. Liv.4°</b>	<b>4.02.01.02 (Contributi agli investimenti da Amministrazioni Locali)</b>								
73802/5	CONTRIBUTO REGIONALE LEGGE N. 1 13/92 UN ALBERO PER OGNI NEONATO * VEDI CAP.73802/5U	0,00	0,00	0,00	0,00	0,00	0,00	0,00	0,00



## Adeguamento peg 2017 - 2019 Salvaguardia

ENTRATA

Capitolo	Descrizione	Cassa 2017 Defin	Assestato 2017	Variazioni 2017	Definitivo 2017	Variazioni 2018	Definitivo 2018	Variazioni 2019	Definitivo 2019
73802/45	CONTRIBUTO REGIONALE VALORIZZAZIONE DEL BOSCO DIDATTICO PONTE FELCINO VEDI CAP. 73802/45U	0,00	3.333,00	-3.333,00	0,00	3.333,00	3.333,00	0,00	0,00
Centro Resp.tà 73 Centro Costo 0273	<b>Totale Piano Finanz. Liv.4° 4.02.01.02</b>	<b>0,00</b>	<b>3.333,00</b>	<b>-3.333,00</b>	<b>0,00</b>	<b>3.333,00</b>	<b>3.333,00</b>	<b>0,00</b>	<b>0,00</b>
<b>Piano Finanz. Liv.4°</b>	<b>4.02.04.01 (Contributi agli investimenti da Istituzioni Sociali Private)</b>								
73802	CONTRIBUTO FONDAZIONE CASSA DI RISPARMIO PER REALIZZAZIONE STRUTTURA C/O IL PARCO CHICO MENDEZ RELATIVO AL PROGETTO "PERUGIA GREEN COMMUNITY. L'ECONOMIA VERDE NELLE AREE VERDI"-VEDI CAP. 73802U	53.340,00	0,00	53.340,00	53.340,00	0,00	0,00	0,00	0,00
Centro Resp.tà 73 Centro Costo 0273	<b>Totale Piano Finanz. Liv.4° 4.02.04.01</b>	<b>53.340,00</b>	<b>0,00</b>	<b>53.340,00</b>	<b>53.340,00</b>	<b>0,00</b>	<b>0,00</b>	<b>0,00</b>	<b>0,00</b>
Centro Resp.tà 73	<b>Totale Centro Costo 0273</b>	<b>65.179,24</b>	<b>13.669,00</b>	<b>51.507,00</b>	<b>65.176,00</b>	<b>3.333,00</b>	<b>5.333,00</b>	<b>0,00</b>	<b>2.000,00</b>
<b>Centro Costo Piano Finanz. Liv.4°</b>	<b>0373 (SANITA' PUBBLICA) 3.05.02.03 (Entrate da rimborsi, recuperi e restituzioni di somme non dovute o incassate in eccesso)</b>								
73201	QUOTE ALTRI COMUNI GESTIONE CA NILE DI COLLESTRADA. VEDI CAP. 73230/56 U .	91.985,00	77.880,00	0,00	77.880,00	0,00	77.800,00	0,00	77.800,00
Centro Resp.tà 73 Centro Costo 0373	<b>Totale Piano Finanz. Liv.4° 3.05.02.03</b>	<b>91.985,00</b>	<b>77.880,00</b>	<b>0,00</b>	<b>77.880,00</b>	<b>0,00</b>	<b>77.800,00</b>	<b>0,00</b>	<b>77.800,00</b>
<b>Piano Finanz. Liv.4°</b>	<b>4.02.01.02 (Contributi agli investimenti da Amministrazioni Locali)</b>								
73802/39	CONTRIBUTO REGIONALE PER RIQUALIFICAZIONE STRUTTURA E AMPLIAMENTO CANILE VEDI CAP. 73802/39U	0,00	0,00	0,00	0,00	0,00	0,00	0,00	0,00
Centro Resp.tà 73 Centro Costo 0373	<b>Totale Piano Finanz. Liv.4° 4.02.01.02</b>	<b>0,00</b>	<b>0,00</b>	<b>0,00</b>	<b>0,00</b>	<b>0,00</b>	<b>0,00</b>	<b>0,00</b>	<b>0,00</b>
Centro Resp.tà 73	<b>Totale Centro Costo 0373</b>	<b>91.985,00</b>	<b>77.880,00</b>	<b>0,00</b>	<b>77.880,00</b>	<b>0,00</b>	<b>77.800,00</b>	<b>0,00</b>	<b>77.800,00</b>
	<b>Totale Centro Resp.tà 73</b>	<b>6.861.984,96</b>	<b>13.541.549,00</b>	<b>-6.998.493,00</b>	<b>6.543.056,00</b>	<b>5.203.333,00</b>	<b>8.183.133,00</b>	<b>0,00</b>	<b>79.800,00</b>



### Adeguamento peg 2017 - 2019 Salvaguardia

### ENTRATA

Capitolo	Descrizione	Cassa 2017 Defin	Assestato 2017	Variazioni 2017	Definitivo 2017	Variazioni 2018	Definitivo 2018	Variazioni 2019	Definitivo 2019
Centro Resp.tà	<b>75 (PARTECIPATE E CITIZEN SATISFACTION)</b>								
Centro Costo	<b>0475 (PARTECIPATE E CITIZEN SATISFACTION)</b>								
Piano Finanz. Liv.4°	<b>5.01.01.03 (Alienazione di partecipazioni in altre imprese)</b>								
75801	QUOTA DISMISSIONE AGENZIA PER L'INNOVAZIONE.	0,00	0,00	0,00	0,00	0,00	0,00	0,00	0,00
Centro Resp.tà 75 Centro Costo 0475	<b>Totale Piano Finanz. Liv.4° 5.01.01.03</b>	<b>0,00</b>	<b>0,00</b>	<b>0,00</b>	<b>0,00</b>	<b>0,00</b>	<b>0,00</b>	<b>0,00</b>	<b>0,00</b>
Centro Resp.tà 75	<b>Totale Centro Costo 0475</b>	<b>0,00</b>	<b>0,00</b>	<b>0,00</b>	<b>0,00</b>	<b>0,00</b>	<b>0,00</b>	<b>0,00</b>	<b>0,00</b>
	<b>Totale Centro Resp.tà 75</b>	<b>0,00</b>	<b>0,00</b>	<b>0,00</b>	<b>0,00</b>	<b>0,00</b>	<b>0,00</b>	<b>0,00</b>	<b>0,00</b>
	<b>TOTALE GENERALE ENTRATA</b>	<b>481.624.975,08</b>	<b>467.742.006,67</b>	<b>6.492.873,56</b>	<b>474.234.880,23</b>	<b>6.755.819,61</b>	<b>348.713.403,98</b>	<b>647.285,51</b>	<b>312.276.077,74</b>



## Adeguamento peg 2017 - 2019 Salvaguardia

SPESA

Capitolo	Descrizione	Cassa 2017 Defin	Assestato 2017	Variazioni 2017	Definitivo 2017	Variazioni 2018	Definitivo 2018	Variazioni 2019	Definitivo 2019
<b>Centro Resp.tà</b>	<b>01 (GABINETTO DEL SINDACO)</b>								
<b>Centro Costo</b>	<b>0101 (GABINETTO DEL SINDACO)</b>								
<b>Piano Finanz. Liv.4°</b>	<b>1.01.01.01 (Retribuzioni in denaro)</b>								
1001/1	RETRIBUZIONI ORDINARIE	399.182,24	399.182,24	0,00	399.182,24	0,00	372.380,32	0,00	372.380,32
1001/2	STRAORDINARI PROGETTO NNIDAC. VEDI CAP. E 1003	0,00	0,00	0,00	0,00	0,00	0,00	0,00	0,00
1001/3	(UTILIZZO FONDO PLURIEN. VINCOLATO)STRAORDINARI PROGETTO NNIDAC. VEDI CAP. E 1003	0,00	0,00	0,00	0,00	0,00	0,00	0,00	0,00
1008/2	PERSONALE A TEMPO DETERMINATO SEGRETERIE RETRIBUZIONI	275.653,79	275.153,79	0,00	275.153,79	0,00	277.439,16	0,00	277.439,16
Centro Resp.tà 01 Centro Costo 0101	<b>Totale Piano Finanz. Liv.4° 1.01.01.01</b>	<b>674.836,03</b>	<b>674.336,03</b>	<b>0,00</b>	<b>674.336,03</b>	<b>0,00</b>	<b>649.819,48</b>	<b>0,00</b>	<b>649.819,48</b>
<b>Piano Finanz. Liv.4°</b>	<b>1.01.02.01 (Contributi sociali effettivi a carico dell'ente)</b>								
1001/4	CONTRIBUTI PREVIDENZIALI	96.332,45	96.332,45	0,00	96.332,45	0,00	89.804,00	0,00	89.804,00
1001/5	CONTRIBUTI TFR	12.243,40	12.243,40	0,00	12.243,40	0,00	11.473,40	0,00	11.473,40
1001/57	CONTRIBUTI PREVIDENZIALI STRAORDINARIO PROGETTO NNIDAC. VEDI CAP. E 1003	0,00	0,00	0,00	0,00	0,00	0,00	0,00	0,00
1001/58	(UTILIZZO FONDO PLURIEN. VINCOLATO)CONTRIBUTI PREVIDENZIALI STRAORDINARIO PROGETTO NNIDAC. VEDI CAP. E 1003	0,00	0,00	0,00	0,00	0,00	0,00	0,00	0,00
1008/4	PERSONALE A TEMPO DETERMINATO SEGRETERIE ONERI	69.290,02	69.290,02	0,00	69.290,02	0,00	69.900,75	0,00	69.900,75
1008/10	PERSONALE A TEMPO DETERMINATO SEGRETERIE TFR	12.559,92	12.559,92	0,00	12.559,92	0,00	12.664,57	0,00	12.664,57
Centro Resp.tà 01 Centro Costo 0101	<b>Totale Piano Finanz. Liv.4° 1.01.02.01</b>	<b>190.425,79</b>	<b>190.425,79</b>	<b>0,00</b>	<b>190.425,79</b>	<b>0,00</b>	<b>183.842,72</b>	<b>0,00</b>	<b>183.842,72</b>
<b>Piano Finanz. Liv.4°</b>	<b>1.02.01.01 (Imposta regionale sulle attività produttive (IRAP))</b>								
1075	IRAP	32.157,83	32.157,83	0,00	32.157,83	0,00	29.879,67	0,00	29.879,67
1075/4	IRAP GIORNALISTI	0,00	0,00	0,00	0,00	0,00	0,00	0,00	0,00
1075/13	PERSONALE A TEMPO DETERMINATO SEGRETERIE IRAP	23.208,15	23.208,15	0,00	23.208,15	0,00	23.412,41	0,00	23.412,41
1075/24	IRAP AMMINISTRATORI GIUNTA	32.008,25	31.965,75	0,00	31.965,75	0,00	31.965,75	0,00	31.965,75
1075/32	IRAP STRAORDINARI PROGETTO NNIDAC. VEDI CAP. E 1003	0,00	0,00	0,00	0,00	0,00	0,00	0,00	0,00



## Adeguamento peg 2017 - 2019 Salvaguardia

SPESA

Capitolo	Descrizione	Cassa 2017 Defin	Assestato 2017	Variazioni 2017	Definitivo 2017	Variazioni 2018	Definitivo 2018	Variazioni 2019	Definitivo 2019
1075/33	(UTILIZZO FONDO PLURIEN. VINCOLATO)IRAP STRAORDINARI PROGETTO NNIDAC. VEDI CAP. E 1003	0,00	0,00	0,00	0,00	0,00	0,00	0,00	0,00
1075/46	IRAP CORRISPETTIVI PARI OPPORTUNITA'	0,00	0,00	0,00	0,00	0,00	0,00	0,00	0,00
Centro Resp.tà 01 Centro Costo 0101	<b>Totale Piano Finanz. Liv.4° 1.02.01.01</b>	<b>87.374,23</b>	<b>87.331,73</b>	<b>0,00</b>	<b>87.331,73</b>	<b>0,00</b>	<b>85.257,83</b>	<b>0,00</b>	<b>85.257,83</b>
<b>Piano Finanz. Liv.4°</b>	<b>1.03.01.01 (Giornali, riviste e pubblicazioni)</b>								
1013/24	ACQUISTI VARI PER ATTIVITA' CONSIGLIERI DELEGATI E PARI OPPORTUNITA'	0,00	0,00	0,00	0,00	0,00	0,00	0,00	0,00
Centro Resp.tà 01 Centro Costo 0101	<b>Totale Piano Finanz. Liv.4° 1.03.01.01</b>	<b>0,00</b>	<b>0,00</b>	<b>0,00</b>	<b>0,00</b>	<b>0,00</b>	<b>0,00</b>	<b>0,00</b>	<b>0,00</b>
<b>Piano Finanz. Liv.4°</b>	<b>1.03.01.02 (Altri beni di consumo)</b>								
1012/12	ACQUISTO BENI DI RAPPRESENTANZA	0,00	0,00	0,00	0,00	0,00	0,00	0,00	0,00
1013/1	ACQUISTI VARI	4.169,89	3.000,00	-1.000,00	2.000,00	-4.000,00	3.500,00	-4.000,00	3.500,00
1013/5	UTILIZZO CONTRIBUTO COMUNITA' EUROPEA SHARE MY EUROPEAN CITY PER ORGANIZZAZIONE INCONTRI E CONVEGNI. VEDI CAP. E 1014	0,00	0,00	0,00	0,00	0,00	0,00	0,00	0,00
1013/6	UTILIZZO FPV CONTRIBUTO COMUNITA' EUROPEA SHARE MY EUROPEAN CITY PER ORGANIZZAZIONE INCONTRI E CONVEGNI. VEDI CAP. E 1014	0,00	0,00	0,00	0,00	0,00	0,00	0,00	0,00
1013/17	ACQUISTI VARI PER DECORO URBANO	0,00	0,00	0,00	0,00	0,00	0,00	0,00	0,00
1013/31	ACQUISTI VARI POLITICHE ANTIDROGA. VEDI CAP. E 1003	0,00	0,00	0,00	0,00	0,00	0,00	0,00	0,00
1013/32	(UTILIZZO FONDO PLURIEN. VINCOLATO)ACQUISTI VARI POLITICHE ANTIDROGA. VEDI CAP. E 1003	0,00	0,00	0,00	0,00	0,00	0,00	0,00	0,00
1013/36	UTILIZZO CONTRIBUTO MINISTERO DPO PROGETTO UNA PER ACQUISTO MATERIALI DI CONSUMO VEDI CAP. E 1015	0,00	0,00	0,00	0,00	0,00	0,00	0,00	0,00
1013/37	UTILIZZO FPV CONTRIBUTO MINISTERO DPO PROGETTO UNA PER ACQUISTO MATERIALI DI CONSUMO VEDI CAP. E 1016	0,00	0,00	0,00	0,00	0,00	0,00	0,00	0,00
Centro Resp.tà 01 Centro Costo 0101	<b>Totale Piano Finanz. Liv.4° 1.03.01.02</b>	<b>4.169,89</b>	<b>3.000,00</b>	<b>-1.000,00</b>	<b>2.000,00</b>	<b>-4.000,00</b>	<b>3.500,00</b>	<b>-4.000,00</b>	<b>3.500,00</b>
<b>Piano Finanz. Liv.4°</b>	<b>1.03.02.01 (Organi e incarichi istituzionali dell'amministrazione)</b>								
1025	INDENNITA'	0,00	0,00	0,00	0,00	0,00	0,00	0,00	0,00
1025/1	INDENNITA' DI CARICA	376.067,58	376.067,58	0,00	376.067,58	0,00	376.067,58	0,00	376.067,58
1025/18	CONTRIBUTI OBBLIGATORI DOVUTI AGLI ENTI ASSISTENZIALI E PREVIDENZIALI AMMINISTRATORI	25.000,00	25.000,00	0,00	25.000,00	0,00	25.000,00	0,00	25.000,00



## Adeguamento peg 2017 - 2019 Salvaguardia

## SPESA

Capitolo	Descrizione	Cassa 2017 Defin	Assestato 2017	Variazioni 2017	Definitivo 2017	Variazioni 2018	Definitivo 2018	Variazioni 2019	Definitivo 2019
1027/3	RIMBORSI ORGANI ISTITUZIONALI	3.130,43	3.078,43	0,00	3.078,43	0,00	3.078,43	0,00	3.078,43
1033/83	ATTIVITA' CONSIGLIERI DELEGATI DAL SINDACO	0,00	0,00	0,00	0,00	0,00	0,00	0,00	0,00
Centro Resp.tà 01 Centro Costo 0101	<b>Totale Piano Finanz. Liv.4° 1.03.02.01</b>	<b>404.198,01</b>	<b>404.146,01</b>	<b>0,00</b>	<b>404.146,01</b>	<b>0,00</b>	<b>404.146,01</b>	<b>0,00</b>	<b>404.146,01</b>
<b>Piano Finanz. Liv.4°</b>	<b>1.03.02.02 (Organizzazione eventi, pubblicità e servizi per trasferta)</b>								
1027	SPESE DIVERSE	0,00	0,00	0,00	0,00	0,00	0,00	0,00	0,00
1027/1	PUBBLICAZIONI	0,00	0,00	0,00	0,00	0,00	0,00	0,00	0,00
1027/4	SCAMBI CITTA' GEMELLE E GEMELLAGGI	1.834,77	666,67	0,00	666,67	0,00	10.000,00	0,00	10.000,00
1027/24	SPESA PUBBLICITA'	0,00	0,00	0,00	0,00	0,00	0,00	0,00	0,00
1027/38	UTILIZZO CONTRIBUTO COMUNITA' EUROPEA SHARE MY EUROPEAN CITY PER SPESE DI TRASFERTA. VEDI CAP. E 1014	0,00	0,00	0,00	0,00	0,00	0,00	0,00	0,00
1027/39	UTILIZZO FPV CONTRIBUTO COMUNITA' EUROPEA SHARE MY EUROPEAN CITY PER SPESE DI TRASFERTA. VEDI CAP. E 1014	0,00	0,00	0,00	0,00	0,00	0,00	0,00	0,00
1027/59	SPESE GESTIONE CENTRO ANTIVIOLENZA	0,00	0,00	0,00	0,00	0,00	0,00	0,00	0,00
1027/71	UTILIZZO CONTRIBUTO MINISTERO DPO PROGETTO U.N.A.PER RIMBORSI SPESE DI TRASFERTA. VEDI CAP. E 1015-	0,00	0,00	0,00	0,00	0,00	0,00	0,00	0,00
1027/89	SPESE DI RAPPRESENTANZA E FESTIVITA' NAZIONALI (MANIFESTI, INVITI, ECC.)	0,00	0,00	0,00	0,00	0,00	0,00	0,00	0,00
1029/23	UTILIZZO FPV CONTRIBUTO COMUNITA' EUROPEA SHARE MY EUROPEAN CITY PER RENDICONTAZIONE E PROGETTO INCARICO ESTERNO. VEDI CAP. E 1014	0,00	0,00	0,00	0,00	0,00	0,00	0,00	0,00
Centro Resp.tà 01 Centro Costo 0101	<b>Totale Piano Finanz. Liv.4° 1.03.02.02</b>	<b>1.834,77</b>	<b>666,67</b>	<b>0,00</b>	<b>666,67</b>	<b>0,00</b>	<b>10.000,00</b>	<b>0,00</b>	<b>10.000,00</b>
<b>Piano Finanz. Liv.4°</b>	<b>1.03.02.05 (Utenze e canoni)</b>								
1027/8	TELEFONICHE	7.800,00	7.800,00	0,00	7.800,00	0,00	7.800,00	0,00	7.800,00
1027/9	ILLUMINAZIONE FORESTERIA PRESSO L'EDIFICIO FATEBENEFRAPELLI	2.189,75	1.500,00	0,00	1.500,00	0,00	1.500,00	0,00	1.500,00
1027/10	ACQUA PER FORESTERIA PRESSO EDIFICIO FATEBENEFRAPELLI	600,00	600,00	0,00	600,00	0,00	660,00	0,00	700,00
1027/11	RISCALDAMENTO PER FORESTERIA PRESSO EDIFICIO FATEBENEFRAPELLI	715,20	2.000,00	-1.500,00	500,00	0,00	2.000,00	0,00	2.000,00
Centro Resp.tà 01 Centro Costo 0101	<b>Totale Piano Finanz. Liv.4° 1.03.02.05</b>	<b>11.304,95</b>	<b>11.900,00</b>	<b>-1.500,00</b>	<b>10.400,00</b>	<b>0,00</b>	<b>11.960,00</b>	<b>0,00</b>	<b>12.000,00</b>



## Adeguamento peg 2017 - 2019 Salvaguardia

SPESA

Capitolo	Descrizione	Cassa 2017 Defin	Assestato 2017	Variazioni 2017	Definitivo 2017	Variazioni 2018	Definitivo 2018	Variazioni 2019	Definitivo 2019
<b>Piano Finanz. Liv.4°</b>	<b>1.03.02.07 (Utilizzo di beni di terzi)</b>								
1046	FITTI PASSIVI	17.261,08	17.261,08	0,00	17.261,08	-1.009,00	16.252,08	-1.009,00	16.252,08
Centro Resp.tà 01 Centro Costo 0101	<b>Totale Piano Finanz. Liv.4° 1.03.02.07</b>	<b>17.261,08</b>	<b>17.261,08</b>	<b>0,00</b>	<b>17.261,08</b>	<b>-1.009,00</b>	<b>16.252,08</b>	<b>-1.009,00</b>	<b>16.252,08</b>
<b>Piano Finanz. Liv.4°</b>	<b>1.03.02.11 (Prestazioni professionali e specialistiche)</b>								
1026/8	COMUNICAZIONE	0,00	0,00	0,00	0,00	0,00	0,00	0,00	0,00
1029	CORRISPETTIVI PRESTAZIONI.	0,00	0,00	0,00	0,00	0,00	0,00	0,00	0,00
1029/1	(UTILIZZO FONDO PLURIEN. VINCOLATO)CORRISPETTIVI PRESTAZIONI. VEDI CAP. E 1003 PER EURO 10.501,69	0,00	0,00	0,00	0,00	0,00	0,00	0,00	0,00
1029/22	UTILIZZO CONTRIBUTO COMUNITA' EUROPEA SHARE MY EUROPEAN CITY PER RENDICONTAZIONE E PROGETTO INCARICO ESTERNO. VEDI CAP. E 1014	0,00	0,00	0,00	0,00	0,00	0,00	0,00	0,00
1029/37	UTILIZZO CONTRIBUTO MINISTERO DPO PROGETTO U.N.A. PER INCARICHI ESTERNI. VEDI CAP. E 1015-	0,00	0,00	0,00	0,00	0,00	0,00	0,00	0,00
1029/63	CORRISPETTIVI PRESTAZIONI PARI OPPORTUNITA'	0,00	0,00	0,00	0,00	0,00	0,00	0,00	0,00
Centro Resp.tà 01 Centro Costo 0101	<b>Totale Piano Finanz. Liv.4° 1.03.02.11</b>	<b>0,00</b>	<b>0,00</b>	<b>0,00</b>	<b>0,00</b>	<b>0,00</b>	<b>0,00</b>	<b>0,00</b>	<b>0,00</b>
<b>Piano Finanz. Liv.4°</b>	<b>1.03.02.12 (Lavoro flessibile, quota LSU e acquisto di servizi da agenzie di lavoro interinale)</b>								
1009/5	GIORNALISTI DIVERSI. VEDI NUOVO CAP. U 27109/5	0,00	0,00	0,00	0,00	0,00	0,00	0,00	0,00
Centro Resp.tà 01 Centro Costo 0101	<b>Totale Piano Finanz. Liv.4° 1.03.02.12</b>	<b>0,00</b>	<b>0,00</b>	<b>0,00</b>	<b>0,00</b>	<b>0,00</b>	<b>0,00</b>	<b>0,00</b>	<b>0,00</b>
<b>Piano Finanz. Liv.4°</b>	<b>1.03.02.13 (Servizi ausiliari per il funzionamento dell'ente)</b>								
1030/44	CONVENZIONE PER CUSTODIA E VIGILANZA SALA DEI NOTARI	0,00	0,00	0,00	0,00	0,00	0,00	0,00	0,00
Centro Resp.tà 01 Centro Costo 0101	<b>Totale Piano Finanz. Liv.4° 1.03.02.13</b>	<b>0,00</b>	<b>0,00</b>	<b>0,00</b>	<b>0,00</b>	<b>0,00</b>	<b>0,00</b>	<b>0,00</b>	<b>0,00</b>
<b>Piano Finanz. Liv.4°</b>	<b>1.03.02.15 (Contratti di servizio pubblico)</b>								
1027/44	CULTURA E PACE	0,00	4.000,00	-4.000,00	0,00	-2.000,00	0,00	-2.000,00	0,00
44027/44	CULTURA E PACE	0,00	0,00	0,00	0,00	0,00	0,00	0,00	0,00
Centro Resp.tà 01 Centro Costo 0101	<b>Totale Piano Finanz. Liv.4° 1.03.02.15</b>	<b>0,00</b>	<b>4.000,00</b>	<b>-4.000,00</b>	<b>0,00</b>	<b>-2.000,00</b>	<b>0,00</b>	<b>-2.000,00</b>	<b>0,00</b>
<b>Piano Finanz. Liv.4°</b>	<b>1.03.02.16 (Servizi amministrativi)</b>								
1027/45	FESTIVITA' CIVILI E RELIGIOSE	0,00	0,00	0,00	0,00	0,00	0,00	0,00	0,00



## Adeguamento peg 2017 - 2019 Salvaguardia

## SPESA

Capitolo	Descrizione	Cassa 2017 Defin	Assestato 2017	Variazioni 2017	Definitivo 2017	Variazioni 2018	Definitivo 2018	Variazioni 2019	Definitivo 2019
Centro Resp.tà 01 Centro Costo 0101	<b>Totale Piano Finanz. Liv.4° 1.03.02.16</b>	<b>0,00</b>	<b>0,00</b>	<b>0,00</b>	<b>0,00</b>	<b>0,00</b>	<b>0,00</b>	<b>0,00</b>	<b>0,00</b>
<b>Piano Finanz. Liv.4°</b>	<b>1.03.02.99 (Altri servizi)</b>								
1027/2	SPESE DI RAPPRESENTANZA	5.135,00	4.000,00	-2.000,00	2.000,00	-2.000,00	2.000,00	-2.000,00	2.000,00
1027/5	SCAMBI CITTA' GEMELLE E GEMELLAGGI	4.333,33	4.333,33	0,00	4.333,33	0,00	0,00	0,00	0,00
1027/14	SPESE DIVERSE	27.656,50	20.000,00	-2.000,00	18.000,00	-5.000,00	5.000,00	-5.000,00	5.000,00
1027/88	SPESE DI RAPPRESENTANZA E FEST IVITA' NAZIONALI (FIORI, FORMELLE E MEDAGLIE, ECC.)	5.362,10	3.000,00	-1.500,00	1.500,00	-500,00	500,00	-500,00	500,00
1029/78	RIMBORSO SPESE LEGALI	0,00	0,00	0,00	0,00	0,00	0,00	0,00	0,00
1030/52	CONVENZIONE ANSA	0,00	0,00	0,00	0,00	0,00	0,00	0,00	0,00
1033/54	PRESTAZIONI FONDO REGIONALE SICUREZZA. VEDI CAP. E 1009	0,00	0,00	0,00	0,00	0,00	0,00	0,00	0,00
1033/55	(UTILIZZO FONDO PLURIEN. VINCOLATO)PRESTAZIONI FONDO REGIONALE SICUREZZA. VEDI CAP. E 1009	0,00	0,00	0,00	0,00	0,00	0,00	0,00	0,00
1039/54	UTILIZZO FPV RES PRESTAZIONI FONDO REGIONALE SICUREZZA.	0,00	0,00	0,00	0,00	0,00	0,00	0,00	0,00
1060/6	QUOTA ASSOCIATIVA CENTRO ITALIANO DI STUDI SUPERIORI PER LA FORMAZIONE E L'AGGIORNAMENTO IN GIORNALISMO RADIO TELEVISIVO .	66.066,00	33.033,00	0,00	33.033,00	0,00	33.033,00	0,00	33.033,00
1060/13	QUOTE ASSOCIATIVE	3.000,00	3.000,00	0,00	3.000,00	0,00	3.000,00	0,00	3.000,00
Centro Resp.tà 01 Centro Costo 0101	<b>Totale Piano Finanz. Liv.4° 1.03.02.99</b>	<b>111.552,93</b>	<b>67.366,33</b>	<b>-5.500,00</b>	<b>61.866,33</b>	<b>-7.500,00</b>	<b>43.533,00</b>	<b>-7.500,00</b>	<b>43.533,00</b>
<b>Piano Finanz. Liv.4°</b>	<b>1.04.03.99 (Trasferimenti correnti a altre imprese)</b>								
1058	CONTRIBUTI VARI	16.400,00	10.000,00	-3.000,00	7.000,00	-15.000,00	0,00	-15.000,00	0,00
1058/43	UTILIZZO CONTRIBUTO COMUNITA' EUROPEA SHARE MY EUROPEAN CITY AI PARTNERS. VEDI CAP. E 1014	0,00	0,00	0,00	0,00	0,00	0,00	0,00	0,00
1058/44	UTILIZZO FPV CONTRIBUTO COMUNITA' EUROPEA SHARE MY EUROPEAN CITY AI PARTNERS. VEDI CAP. E 1014	0,00	0,00	0,00	0,00	0,00	0,00	0,00	0,00
1058/53	CONTRIBUTI AD ASSOCIAZIONI. VEDI CAP. E 1001	68.000,00	50.000,00	0,00	50.000,00	0,00	50.000,00	0,00	50.000,00
1058/66	UTILIZZO CONTRIBUTO MINISTERO DPO PROGETTO U.N.A. PER TRASFERIMENTI AI PARTNERS.	0,00	0,00	0,00	0,00	0,00	0,00	0,00	0,00
1058/67	UTILIZZO FPV CONTRIBUTO MINISTERO DPO PROGETTO U.N.A. PER TRASFERIMENTI AI PARTNERS. VEDI CAP. E 1016-	0,00	0,00	0,00	0,00	0,00	0,00	0,00	0,00





## Adeguamento peg 2017 - 2019 Salvaguardia

## SPESA

Capitolo	Descrizione	Cassa 2017 Defin	Assestato 2017	Variazioni 2017	Definitivo 2017	Variazioni 2018	Definitivo 2018	Variazioni 2019	Definitivo 2019
Centro Resp.tà 01 Centro Costo 0101	<b>Totale Piano Finanz. Liv.4° 1.04.03.99</b>	<b>84.400,00</b>	<b>60.000,00</b>	<b>-3.000,00</b>	<b>57.000,00</b>	<b>-15.000,00</b>	<b>50.000,00</b>	<b>-15.000,00</b>	<b>50.000,00</b>
<b>Piano Finanz. Liv.4°</b>	<b>1.04.04.01 (Trasferimenti correnti a Istituzioni Sociali Private)</b>								
1058/2	CONTRIBUTO CULTURA DELLA PACE E COOPERAZIONE INTERNAZIONALE DECENTRATA.	3.500,00	3.000,00	0,00	3.000,00	0,00	3.000,00	0,00	3.000,00
1058/24	CONTRIBUTI PER SCAMBI CITTA' GEMELLATE	0,00	0,00	0,00	0,00	0,00	0,00	0,00	0,00
1058/36	CONTRIBUTI PARI OPPORTUNITA'	0,00	0,00	0,00	0,00	0,00	0,00	0,00	0,00
44058/2	CONTRIBUTO CULTURA DELLA PACE E COOPERAZIONE INTERNAZIONALE DECENTRATA.	0,00	0,00	0,00	0,00	0,00	0,00	0,00	0,00
Centro Resp.tà 01 Centro Costo 0101	<b>Totale Piano Finanz. Liv.4° 1.04.04.01</b>	<b>3.500,00</b>	<b>3.000,00</b>	<b>0,00</b>	<b>3.000,00</b>	<b>0,00</b>	<b>3.000,00</b>	<b>0,00</b>	<b>3.000,00</b>
<b>Piano Finanz. Liv.4°</b>	<b>1.10.02.01 (Fondo pluriennale vincolato)</b>								
1099	FONDO PLURIENNALE VINCOLATO CORRENTE	0,00	0,00	0,00	0,00	0,00	0,00	0,00	0,00
1099/1	FONDO PLURIENNALE VINCOLATO CORRENTE	0,00	0,00	0,00	0,00	0,00	0,00	0,00	0,00
1099/2	FONDO PLURIENNALE VINCOLATO CORRENTE	0,00	0,00	0,00	0,00	0,00	0,00	0,00	0,00
1099/3	FONDO PLURIENNALE VINCOLATO CORRENTE PERSONALE	0,00	0,00	0,00	0,00	0,00	0,00	0,00	0,00
1099/4	FONDO PLURIENNALE VINCOLATO IRAP	0,00	0,00	0,00	0,00	0,00	0,00	0,00	0,00
Centro Resp.tà 01 Centro Costo 0101	<b>Totale Piano Finanz. Liv.4° 1.10.02.01</b>	<b>0,00</b>	<b>0,00</b>	<b>0,00</b>	<b>0,00</b>	<b>0,00</b>	<b>0,00</b>	<b>0,00</b>	<b>0,00</b>
<b>Piano Finanz. Liv.4°</b>	<b>2.02.01.10 (Beni immobili di valore culturale, storico ed artistico)</b>								
1801/8	U.F.POSA IN OPERA SCULTURA ROTATORIA "TOTEM" VEDI CAP.33823/E	0,00	0,00	0,00	0,00	0,00	0,00	0,00	0,00
Centro Resp.tà 01 Centro Costo 0101	<b>Totale Piano Finanz. Liv.4° 2.02.01.10</b>	<b>0,00</b>	<b>0,00</b>	<b>0,00</b>	<b>0,00</b>	<b>0,00</b>	<b>0,00</b>	<b>0,00</b>	<b>0,00</b>
<b>Piano Finanz. Liv.4°</b>	<b>2.05.02.01 (Fondi pluriennali vincolati c/capitale)</b>								
1881/8	FONDO PLURIENNALE VINCOLATO POSA IN OPERA SCULTURA ROTATORIA "TOTEM" VEDI CAP.33823/E	0,00	0,00	0,00	0,00	0,00	0,00	0,00	0,00
Centro Resp.tà 01 Centro Costo 0101	<b>Totale Piano Finanz. Liv.4° 2.05.02.01</b>	<b>0,00</b>	<b>0,00</b>	<b>0,00</b>	<b>0,00</b>	<b>0,00</b>	<b>0,00</b>	<b>0,00</b>	<b>0,00</b>
Centro Resp.tà 01	<b>Totale Centro Costo 0101</b>	<b>1.590.857,68</b>	<b>1.523.433,64</b>	<b>-15.000,00</b>	<b>1.508.433,64</b>	<b>-29.509,00</b>	<b>1.461.311,12</b>	<b>-29.509,00</b>	<b>1.461.351,12</b>
<b>Centro Costo Piano Finanz. Liv.4°</b>	<b>3301 (PIANO STRATEGICO) 1.03.02.99 (Altri servizi)</b>								



### Adeguamento peg 2017 - 2019 Salvaguardia

SPESA

Capitolo	Descrizione	Cassa 2017 Defin	Assestato 2017	Variazioni 2017	Definitivo 2017	Variazioni 2018	Definitivo 2018	Variazioni 2019	Definitivo 2019
1133/40	GESTIONE PIANO STRATEGICO "PERUGIA EUROPA 2003/2013"	0,00	0,00	0,00	0,00	0,00	0,00	0,00	0,00
Centro Resp.tà 01 Centro Costo 3301	<b>Totale Piano Finanz. Liv.4° 1.03.02.99</b>	<b>0,00</b>	<b>0,00</b>	<b>0,00</b>	<b>0,00</b>	<b>0,00</b>	<b>0,00</b>	<b>0,00</b>	<b>0,00</b>
Centro Resp.tà 01	<b>Totale Centro Costo 3301</b>	<b>0,00</b>	<b>0,00</b>	<b>0,00</b>	<b>0,00</b>	<b>0,00</b>	<b>0,00</b>	<b>0,00</b>	<b>0,00</b>
<b>Centro Costo</b> <b>Piano Finanz.</b> <b>Liv.4°</b>	<b>4244 (ESCLUSIONE SOCIAL NUOVEPOVERTA)</b> <b>1.04.04.01 (Trasferimenti correnti a Istituzioni Sociali Private)</b>								
44058/50	PACE, COOPERAZIONE INTERNAZIONALE DECENTRATA	0,00	0,00	0,00	0,00	0,00	0,00	0,00	0,00
Centro Resp.tà 01 Centro Costo 4244	<b>Totale Piano Finanz. Liv.4° 1.04.04.01</b>	<b>0,00</b>	<b>0,00</b>	<b>0,00</b>	<b>0,00</b>	<b>0,00</b>	<b>0,00</b>	<b>0,00</b>	<b>0,00</b>
Centro Resp.tà 01	<b>Totale Centro Costo 4244</b>	<b>0,00</b>	<b>0,00</b>	<b>0,00</b>	<b>0,00</b>	<b>0,00</b>	<b>0,00</b>	<b>0,00</b>	<b>0,00</b>
	<b>Totale Centro Resp.tà 01</b>	<b>1.590.857,68</b>	<b>1.523.433,64</b>	<b>-15.000,00</b>	<b>1.508.433,64</b>	<b>-29.509,00</b>	<b>1.461.311,12</b>	<b>-29.509,00</b>	<b>1.461.351,12</b>



## Adeguamento peg 2017 - 2019 Salvaguardia

## SPESA

Capitolo	Descrizione	Cassa 2017 Defin	Assestato 2017	Variazioni 2017	Definitivo 2017	Variazioni 2018	Definitivo 2018	Variazioni 2019	Definitivo 2019
<b>Centro Resp.tà</b>	<b>02 (SEGRETERIA DEL CONSIGLIO COMUNALE)</b>								
<b>Centro Costo</b>	<b>0102 (AFFARI ISTITUZIONALI-SEGRETERIA DEL CONSIGLIO COMUNALE)</b>								
<b>Piano Finanz. Liv.4°</b>	<b>1.01.01.01 (Retribuzioni in denaro)</b>								
2001/1	RETRIBUZIONI ORDINARIE	288.952,95	288.952,95	0,00	288.952,95	0,00	259.292,23	0,00	256.007,26
2008/2	PERSONALE A TEMPO DETERMINATO SEGRETERIE GRUPPI CONSILIARI E PRESIDENZA COMPETENZE	371.366,88	371.366,88	0,00	371.366,88	0,00	370.994,39	0,00	370.994,39
Centro Resp.tà 02 Centro Costo 0102	<b>Totale Piano Finanz. Liv.4° 1.01.01.01</b>	<b>660.319,83</b>	<b>660.319,83</b>	<b>0,00</b>	<b>660.319,83</b>	<b>0,00</b>	<b>630.286,62</b>	<b>0,00</b>	<b>627.001,65</b>
<b>Piano Finanz. Liv.4°</b>	<b>1.01.02.01 (Contributi sociali effettivi a carico dell'ente)</b>								
2001/4	CONTRIBUTI PREVIDENZIALI	70.360,87	70.360,87	0,00	70.360,87	0,00	63.180,03	0,00	62.384,74
2001/5	CONTRIBUTI TFR	9.170,00	9.170,00	0,00	9.170,00	0,00	8.317,83	0,00	8.223,46
2008/4	PERSONALE A TEMPO DETERMINATO SEGRETERIE GRUPPI CONSILIARI E PRESIDENZA ONERI	93.003,15	93.003,15	0,00	93.003,15	0,00	92.933,71	0,00	92.933,71
2008/10	PERSONALE A TEMPO DETERMINATO SEGRETERIE GRUPPI CONSILIARI E PRESIDENZA TFR	17.137,73	17.137,73	0,00	17.137,73	0,00	17.097,15	0,00	17.097,15
Centro Resp.tà 02 Centro Costo 0102	<b>Totale Piano Finanz. Liv.4° 1.01.02.01</b>	<b>189.671,75</b>	<b>189.671,75</b>	<b>0,00</b>	<b>189.671,75</b>	<b>0,00</b>	<b>181.528,72</b>	<b>0,00</b>	<b>180.639,06</b>
<b>Piano Finanz. Liv.4°</b>	<b>1.02.01.01 (Imposta regionale sulle attività produttive (IRAP))</b>								
2075	IRAP	22.914,22	22.914,22	0,00	22.914,22	0,00	20.393,05	0,00	20.113,83
2075/4	IRAP COCOCO GIORNALISTI	0,00	0,00	0,00	0,00	0,00	0,00	0,00	0,00
2075/13	PERSONALE A TEMPO DETERMINATO SEGRETERIE GRUPPI CONSILIARI E PRESIDENZA IRAP	31.110,90	31.110,90	0,00	31.110,90	0,00	31.087,63	0,00	31.087,63
2075/24	IRAP AMMINISTRATORI	45.637,69	42.445,30	0,00	42.445,30	0,00	42.445,30	0,00	42.445,30
Centro Resp.tà 02 Centro Costo 0102	<b>Totale Piano Finanz. Liv.4° 1.02.01.01</b>	<b>99.662,81</b>	<b>96.470,42</b>	<b>0,00</b>	<b>96.470,42</b>	<b>0,00</b>	<b>93.925,98</b>	<b>0,00</b>	<b>93.646,76</b>
<b>Piano Finanz. Liv.4°</b>	<b>1.03.01.02 (Altri beni di consumo)</b>								
2013/1	ACQUISTO BENI MATERIALI DI RAP PRESENTANZA	1.999,18	1.000,00	0,00	1.000,00	0,00	1.000,00	0,00	1.000,00
Centro Resp.tà 02 Centro Costo 0102	<b>Totale Piano Finanz. Liv.4° 1.03.01.02</b>	<b>1.999,18</b>	<b>1.000,00</b>	<b>0,00</b>	<b>1.000,00</b>	<b>0,00</b>	<b>1.000,00</b>	<b>0,00</b>	<b>1.000,00</b>
<b>Piano Finanz. Liv.4°</b>	<b>1.03.02.01 (Organi e incarichi istituzionali dell'amministrazione)</b>								
2025/2	GETTONI PRES.CONSIGLIERI COMUNALI	460.000,00	460.000,00	0,00	460.000,00	0,00	460.000,00	0,00	422.000,00
2025/4	RIMBORSI AD IMPRESE	110.544,50	100.000,00	0,00	100.000,00	0,00	78.000,00	0,00	78.000,00



## Adeguamento peg 2017 - 2019 Salvaguardia

SPESA

Capitolo	Descrizione	Cassa 2017 Defin	Assestato 2017	Variazioni 2017	Definitivo 2017	Variazioni 2018	Definitivo 2018	Variazioni 2019	Definitivo 2019
2025/17	INDENNITA' DI FUNZIONE PRESIDE NTE DEL CONSIGLIO	39.356,52	39.356,52	0,00	39.356,52	0,00	39.356,52	0,00	39.356,52
2027/3	RIMBORSO SPESE DI VIAGGIO CONS IGLIERI COMUNALI	5.311,34	5.000,00	0,00	5.000,00	0,00	5.000,00	0,00	5.000,00
2033/14	RIMBORSO SPESE PARCHEGGIO AI C ONSIGLIERI	0,00	0,00	0,00	0,00	0,00	0,00	0,00	0,00
Centro Resp.tà 02 Centro Costo 0102	<b>Totale Piano Finanz. Liv.4° 1.03.02.01</b>	<b>615.212,36</b>	<b>604.356,52</b>	<b>0,00</b>	<b>604.356,52</b>	<b>0,00</b>	<b>582.356,52</b>	<b>0,00</b>	<b>544.356,52</b>
<b>Piano Finanz. Liv.4°</b>	<b>1.03.02.05 (Utenze e canoni)</b>								
2027/8	TELEFONICHE	6.000,00	6.000,00	0,00	6.000,00	0,00	6.000,00	0,00	6.000,00
Centro Resp.tà 02 Centro Costo 0102	<b>Totale Piano Finanz. Liv.4° 1.03.02.05</b>	<b>6.000,00</b>	<b>6.000,00</b>	<b>0,00</b>	<b>6.000,00</b>	<b>0,00</b>	<b>6.000,00</b>	<b>0,00</b>	<b>6.000,00</b>
<b>Piano Finanz. Liv.4°</b>	<b>1.03.02.07 (Utilizzo di beni di terzi)</b>								
2046	FITTI PASSIVI	7.836,51	7.836,51	0,00	7.836,51	0,00	7.836,51	0,00	7.836,51
Centro Resp.tà 02 Centro Costo 0102	<b>Totale Piano Finanz. Liv.4° 1.03.02.07</b>	<b>7.836,51</b>	<b>7.836,51</b>	<b>0,00</b>	<b>7.836,51</b>	<b>0,00</b>	<b>7.836,51</b>	<b>0,00</b>	<b>7.836,51</b>
<b>Piano Finanz. Liv.4°</b>	<b>1.03.02.11 (Prestazioni professionali e specialistiche)</b>								
2029	CORRISPETTIVI PRESTAZIONE	2.030,50	1.500,00	0,00	1.500,00	0,00	1.500,00	0,00	1.500,00
Centro Resp.tà 02 Centro Costo 0102	<b>Totale Piano Finanz. Liv.4° 1.03.02.11</b>	<b>2.030,50</b>	<b>1.500,00</b>	<b>0,00</b>	<b>1.500,00</b>	<b>0,00</b>	<b>1.500,00</b>	<b>0,00</b>	<b>1.500,00</b>
<b>Piano Finanz. Liv.4°</b>	<b>1.03.02.12 (Lavoro flessibile, quota LSU e acquisto di servizi da agenzie di lavoro interinale)</b>								
2009/5	GIORNALISTI DIVERSI VEDI EX CAP.U 2029	0,00	0,00	0,00	0,00	0,00	0,00	0,00	0,00
Centro Resp.tà 02 Centro Costo 0102	<b>Totale Piano Finanz. Liv.4° 1.03.02.12</b>	<b>0,00</b>	<b>0,00</b>	<b>0,00</b>	<b>0,00</b>	<b>0,00</b>	<b>0,00</b>	<b>0,00</b>	<b>0,00</b>
<b>Piano Finanz. Liv.4°</b>	<b>1.03.02.13 (Servizi ausiliari per il funzionamento dell'ente)</b>								
2030/19	CONVENZIONE REDAZIONE VERBALI CONSIGLIO	9.122,82	6.500,00	0,00	6.500,00	0,00	6.500,00	0,00	6.500,00
Centro Resp.tà 02 Centro Costo 0102	<b>Totale Piano Finanz. Liv.4° 1.03.02.13</b>	<b>9.122,82</b>	<b>6.500,00</b>	<b>0,00</b>	<b>6.500,00</b>	<b>0,00</b>	<b>6.500,00</b>	<b>0,00</b>	<b>6.500,00</b>
<b>Piano Finanz. Liv.4°</b>	<b>1.03.02.99 (Altri servizi)</b>								
2027/2	SPESE DI RAPPRESENTANZA	250,00	250,00	0,00	250,00	0,00	250,00	0,00	250,00
2027/57	FONDO STRAORDINARIO	7.295,00	5.000,00	0,00	5.000,00	0,00	2.000,00	0,00	2.000,00
2033/64	FONDO A DISPOSIZIONE DEL CONSI GLIO COMUNALE ART.15 COMMA 3 DEL REGOLAMENTO CONSIGLIO COMUNALE	23.781,12	23.781,12	0,00	23.781,12	0,00	23.781,12	0,00	23.781,12



## Adeguamento peg 2017 - 2019 Salvaguardia

SPESA

Capitolo	Descrizione	Cassa 2017 Defin	Assestato 2017	Variazioni 2017	Definitivo 2017	Variazioni 2018	Definitivo 2018	Variazioni 2019	Definitivo 2019
2060/6	QUOTE ASSOCIATIVE VARIE	0,00	0,00	0,00	0,00	0,00	0,00	0,00	0,00
Centro Resp.tà 02 Centro Costo 0102	<b>Totale Piano Finanz. Liv.4° 1.03.02.99</b>	<b>31.326,12</b>	<b>29.031,12</b>	<b>0,00</b>	<b>29.031,12</b>	<b>0,00</b>	<b>26.031,12</b>	<b>0,00</b>	<b>26.031,12</b>
<b>Piano Finanz. Liv.4°</b>	<b>1.04.03.99 (Trasferimenti correnti a altre imprese)</b>								
2058/2	CONTRIBUTI MANIFESTAZIONI, CONCERTI	1.500,00	1.500,00	0,00	1.500,00	0,00	1.500,00	0,00	1.500,00
Centro Resp.tà 02 Centro Costo 0102	<b>Totale Piano Finanz. Liv.4° 1.04.03.99</b>	<b>1.500,00</b>	<b>1.500,00</b>	<b>0,00</b>	<b>1.500,00</b>	<b>0,00</b>	<b>1.500,00</b>	<b>0,00</b>	<b>1.500,00</b>
<b>Piano Finanz. Liv.4°</b>	<b>1.07.05.04 (Interessi passivi su finanziamenti a medio lungo termine a Imprese)</b>								
2066/1	INTERESSI PASSIVI SU MUTUI CASSA DD.PP.	5.794,51	3.838,22	0,00	3.838,22	0,00	3.760,87	0,00	3.744,63
Centro Resp.tà 02 Centro Costo 0102	<b>Totale Piano Finanz. Liv.4° 1.07.05.04</b>	<b>5.794,51</b>	<b>3.838,22</b>	<b>0,00</b>	<b>3.838,22</b>	<b>0,00</b>	<b>3.760,87</b>	<b>0,00</b>	<b>3.744,63</b>
<b>Piano Finanz. Liv.4°</b>	<b>2.02.01.03 (Mobili e arredi)</b>								
2801/3	ACQUISTO MICROFONI SALA DEL CONSIGLIO COMUNALE E DELLE COMMISSIONI VEDI CAP.33823/E	0,00	0,00	0,00	0,00	0,00	0,00	0,00	0,00
2801/4	ACQUISTO MICROFONI SALA CONSIGLIO E COMMISSIONI VEDI CAP. 40812/E	0,00	0,00	0,00	0,00	0,00	0,00	0,00	0,00
Centro Resp.tà 02 Centro Costo 0102	<b>Totale Piano Finanz. Liv.4° 2.02.01.03</b>	<b>0,00</b>	<b>0,00</b>	<b>0,00</b>	<b>0,00</b>	<b>0,00</b>	<b>0,00</b>	<b>0,00</b>	<b>0,00</b>
<b>Piano Finanz. Liv.4°</b>	<b>2.02.01.05 (Attrezzature)</b>								
2801	IMPIANTO PER LA GESTIONE DELLE VOTAZIONI E LA RIPRODUZIONE SONORA SALA DEL CONSIGLIO COMUNALE VEDI CAP.33823/E	90.000,00	90.000,00	0,00	90.000,00	0,00	0,00	0,00	0,00
Centro Resp.tà 02 Centro Costo 0102	<b>Totale Piano Finanz. Liv.4° 2.02.01.05</b>	<b>90.000,00</b>	<b>90.000,00</b>	<b>0,00</b>	<b>90.000,00</b>	<b>0,00</b>	<b>0,00</b>	<b>0,00</b>	<b>0,00</b>
Centro Resp.tà 02	<b>Totale Centro Costo 0102</b>	<b>1.720.476,39</b>	<b>1.698.024,37</b>	<b>0,00</b>	<b>1.698.024,37</b>	<b>0,00</b>	<b>1.542.226,34</b>	<b>0,00</b>	<b>1.499.756,25</b>
	<b>Totale Centro Resp.tà 02</b>	<b>1.720.476,39</b>	<b>1.698.024,37</b>	<b>0,00</b>	<b>1.698.024,37</b>	<b>0,00</b>	<b>1.542.226,34</b>	<b>0,00</b>	<b>1.499.756,25</b>



## Adeguamento peg 2017 - 2019 Salvaguardia

SPESA

Capitolo	Descrizione	Cassa 2017 Defin	Assestato 2017	Variazioni 2017	Definitivo 2017	Variazioni 2018	Definitivo 2018	Variazioni 2019	Definitivo 2019
<b>Centro Resp.tà</b>	<b>03 (COMUNICAZIONE)</b>								
<b>Centro Costo</b>	<b>0103 (COMUNICAZIONE)</b>								
<b>Piano Finanz. Liv.4°</b>	<b>1.01.01.01 (Retribuzioni in denaro)</b>								
3001/1	RETRIBUZIONI ORDINARIE	89.347,31	112.649,48	-23.302,17	89.347,31	0,00	135.951,63	0,00	135.951,63
Centro Resp.tà 03 Centro Costo 0103	<b>Totale Piano Finanz. Liv.4° 1.01.01.01</b>	<b>89.347,31</b>	<b>112.649,48</b>	<b>-23.302,17</b>	<b>89.347,31</b>	<b>0,00</b>	<b>135.951,63</b>	<b>0,00</b>	<b>135.951,63</b>
<b>Piano Finanz. Liv.4°</b>	<b>1.01.02.01 (Contributi sociali effettivi a carico dell'ente)</b>								
3001/4	CONTRIBUTI PREVIDENZIALI	21.506,91	27.462,73	-5.955,82	21.506,91	0,00	33.418,54	0,00	33.418,54
3001/5	CONTRIBUTI TFR	2.973,54	4.131,12	-1.157,58	2.973,54	0,00	5.288,70	0,00	5.288,70
Centro Resp.tà 03 Centro Costo 0103	<b>Totale Piano Finanz. Liv.4° 1.01.02.01</b>	<b>24.480,45</b>	<b>31.593,85</b>	<b>-7.113,40</b>	<b>24.480,45</b>	<b>0,00</b>	<b>38.707,24</b>	<b>0,00</b>	<b>38.707,24</b>
<b>Piano Finanz. Liv.4°</b>	<b>1.02.01.01 (Imposta regionale sulle attività produttive (IRAP))</b>								
3075	IRAP	7.550,96	9.571,98	-2.021,02	7.550,96	0,00	11.592,98	0,00	11.592,98
Centro Resp.tà 03 Centro Costo 0103	<b>Totale Piano Finanz. Liv.4° 1.02.01.01</b>	<b>7.550,96</b>	<b>9.571,98</b>	<b>-2.021,02</b>	<b>7.550,96</b>	<b>0,00</b>	<b>11.592,98</b>	<b>0,00</b>	<b>11.592,98</b>
<b>Piano Finanz. Liv.4°</b>	<b>1.03.01.02 (Altri beni di consumo)</b>								
3013/1	ACQUISTI VARI	1.000,00	1.000,00	0,00	1.000,00	0,00	5.000,00	0,00	5.000,00
Centro Resp.tà 03 Centro Costo 0103	<b>Totale Piano Finanz. Liv.4° 1.03.01.02</b>	<b>1.000,00</b>	<b>1.000,00</b>	<b>0,00</b>	<b>1.000,00</b>	<b>0,00</b>	<b>5.000,00</b>	<b>0,00</b>	<b>5.000,00</b>
<b>Piano Finanz. Liv.4°</b>	<b>1.03.02.02 (Organizzazione eventi, pubblicità e servizi per trasferta)</b>								
3027	SPESE DIVERSE VEDI CAP. E 3002	20.000,00	20.000,00	0,00	20.000,00	0,00	20.000,00	0,00	20.000,00
Centro Resp.tà 03 Centro Costo 0103	<b>Totale Piano Finanz. Liv.4° 1.03.02.02</b>	<b>20.000,00</b>	<b>20.000,00</b>	<b>0,00</b>	<b>20.000,00</b>	<b>0,00</b>	<b>20.000,00</b>	<b>0,00</b>	<b>20.000,00</b>
<b>Piano Finanz. Liv.4°</b>	<b>1.03.02.11 (Prestazioni professionali e specialistiche)</b>								
3026/8	COMUNICAZIONE	43.793,60	21.500,00	0,00	21.500,00	0,00	8.000,00	0,00	8.000,00
3029/22	AFFIDAMENTO INCARICO AD AGENZIA PUBBLICITARIA PER PUBBLICITA' SUI MEZZI DI COMUNICAZIONE. VEDI CAP. E 3001	30.000,00	30.000,00	0,00	30.000,00	0,00	30.000,00	0,00	30.000,00
Centro Resp.tà 03 Centro Costo 0103	<b>Totale Piano Finanz. Liv.4° 1.03.02.11</b>	<b>73.793,60</b>	<b>51.500,00</b>	<b>0,00</b>	<b>51.500,00</b>	<b>0,00</b>	<b>38.000,00</b>	<b>0,00</b>	<b>38.000,00</b>
<b>Piano Finanz. Liv.4°</b>	<b>1.03.02.99 (Altri servizi)</b>								



### Adeguamento peg 2017 - 2019 Salvaguardia

### SPESA

Capitolo	Descrizione	Cassa 2017 Defin	Assestato 2017	Variazioni 2017	Definitivo 2017	Variazioni 2018	Definitivo 2018	Variazioni 2019	Definitivo 2019
3027/14	SPESE VARIE	5.000,00	5.000,00	0,00	5.000,00	0,00	2.000,00	0,00	2.000,00
3029	AFFIDAMENTO AD AGENZIA DI STAMPA SERVIZIO DI COMUNICAZIONE E INFORMAZIONE VEDI CAP. E. 3003	195.200,00	195.200,00	0,00	195.200,00	0,00	195.200,00	0,00	195.200,00
Centro Resp.tà 03 Centro Costo 0103	<b>Totale Piano Finanz. Liv.4° 1.03.02.99</b>	<b>200.200,00</b>	<b>200.200,00</b>	<b>0,00</b>	<b>200.200,00</b>	<b>0,00</b>	<b>197.200,00</b>	<b>0,00</b>	<b>197.200,00</b>
Centro Resp.tà 03	<b>Totale Centro Costo 0103</b>	<b>416.372,32</b>	<b>426.515,31</b>	<b>-32.436,59</b>	<b>394.078,72</b>	<b>0,00</b>	<b>446.451,85</b>	<b>0,00</b>	<b>446.451,85</b>
	<b>Totale Centro Resp.tà 03</b>	<b>416.372,32</b>	<b>426.515,31</b>	<b>-32.436,59</b>	<b>394.078,72</b>	<b>0,00</b>	<b>446.451,85</b>	<b>0,00</b>	<b>446.451,85</b>



## Adeguamento peg 2017 - 2019 Salvaguardia

SPESA

Capitolo	Descrizione	Cassa 2017 Defin	Assestato 2017	Variazioni 2017	Definitivo 2017	Variazioni 2018	Definitivo 2018	Variazioni 2019	Definitivo 2019
<b>Centro Resp.tà</b>	<b>05 (AVVOCATURA)</b>								
<b>Centro Costo</b>	<b>1305 (STRUTTURA.ORGANIZZ.AVVOCATURA)</b>								
<b>Piano Finanz. Liv.4°</b>	<b>1.01.01.01 (Retribuzioni in denaro)</b>								
5001/1	RETRIBUZIONI ORDINARIE	123.433,91	123.433,91	0,00	123.433,91	0,00	116.140,54	0,00	116.140,54
5001/19	COMPETENZE COMPENSI LEGALI. VEDI CAP. E 5001/01	90.811,43	40.387,72	0,00	40.387,72	0,00	8.077,54	0,00	8.077,54
5001/29	FONDO AVVOCATURA COMPETENZE (VEDI NUOVO CAP. 5001/65)	88.146,65	0,00	0,00	0,00	0,00	0,00	0,00	0,00
5001/65	FONDO AVVOCATURA COMPETENZE	443.704,02	102.397,81	0,00	102.397,81	80.000,00	102.397,81	80.000,00	102.397,81
Centro Resp.tà 05 Centro Costo 1305	<b>Totale Piano Finanz. Liv.4° 1.01.01.01</b>	<b>746.096,01</b>	<b>266.219,44</b>	<b>0,00</b>	<b>266.219,44</b>	<b>80.000,00</b>	<b>226.615,89</b>	<b>80.000,00</b>	<b>226.615,89</b>
<b>Piano Finanz. Liv.4°</b>	<b>1.01.02.01 (Contributi sociali effettivi a carico dell'ente)</b>								
5001/4	CONTRIBUTI PREVIDENZIALI	30.537,69	30.073,19	0,00	30.073,19	0,00	28.307,46	0,00	28.307,46
5001/5	CONTRIBUTI TFR	5.360,79	5.360,79	0,00	5.360,79	0,00	5.151,24	0,00	5.151,24
5001/20	CONTRIBUTI PREVIDENZIALI COMPENSI LEGALI. VEDI CAP. E 5001/01	21.613,14	9.612,28	0,00	9.612,28	0,00	1.922,46	0,00	1.922,46
5001/26	FONDO AVVOCATURA ONERI	128.470,31	24.370,68	0,00	24.370,68	20.000,00	24.370,68	20.000,00	24.370,68
Centro Resp.tà 05 Centro Costo 1305	<b>Totale Piano Finanz. Liv.4° 1.01.02.01</b>	<b>185.981,93</b>	<b>69.416,94</b>	<b>0,00</b>	<b>69.416,94</b>	<b>20.000,00</b>	<b>59.751,84</b>	<b>20.000,00</b>	<b>59.751,84</b>
<b>Piano Finanz. Liv.4°</b>	<b>1.02.01.01 (Imposta regionale sulle attività produttive (IRAP))</b>								
5075	IRAP	10.558,54	10.558,54	0,00	10.558,54	0,00	9.938,60	0,00	9.938,60
5075/10	IRAP INCARICHI CONSULENZA (LIBERI PROFESSIONISTI)	1.790,50	1.510,00	0,00	1.510,00	0,00	1.000,00	0,00	1.000,00
5075/21	IRAP COMPENSI LEGALI	6.002,49	1.716,48	0,00	1.716,48	0,00	686,59	0,00	686,59
5075/30	FONDO AVVOCATURA IRAP	45.860,69	8.703,81	0,00	8.703,81	6.000,00	8.703,81	6.000,00	8.703,81
Centro Resp.tà 05 Centro Costo 1305	<b>Totale Piano Finanz. Liv.4° 1.02.01.01</b>	<b>64.212,22</b>	<b>22.488,83</b>	<b>0,00</b>	<b>22.488,83</b>	<b>6.000,00</b>	<b>20.329,00</b>	<b>6.000,00</b>	<b>20.329,00</b>
<b>Piano Finanz. Liv.4°</b>	<b>1.03.02.05 (Utenze e canoni)</b>								
5027/8	TELEFONICHE	200,00	200,00	0,00	200,00	0,00	200,00	0,00	200,00
Centro Resp.tà 05 Centro Costo 1305	<b>Totale Piano Finanz. Liv.4° 1.03.02.05</b>	<b>200,00</b>	<b>200,00</b>	<b>0,00</b>	<b>200,00</b>	<b>0,00</b>	<b>200,00</b>	<b>0,00</b>	<b>200,00</b>
<b>Piano Finanz. Liv.4°</b>	<b>1.03.02.07 (Utilizzo di beni di terzi)</b>								





## Adeguamento peg 2017 - 2019 Salvaguardia

SPESA

Capitolo	Descrizione	Cassa 2017 Defin	Assestato 2017	Variazioni 2017	Definitivo 2017	Variazioni 2018	Definitivo 2018	Variazioni 2019	Definitivo 2019
5046	FITTI PASSIVI	0,00	0,00	0,00	0,00	0,00	0,00	0,00	0,00
Centro Resp.tà 05 Centro Costo 1305	<b>Totale Piano Finanz. Liv.4° 1.03.02.07</b>	<b>0,00</b>	<b>0,00</b>	<b>0,00</b>	<b>0,00</b>	<b>0,00</b>	<b>0,00</b>	<b>0,00</b>	<b>0,00</b>
<b>Piano Finanz. Liv.4°</b>	<b>1.03.02.99 (Altri servizi)</b>								
5027	CASSA ECONOMALE	30.338,13	20.000,00	0,00	20.000,00	0,00	20.000,00	0,00	20.000,00
5029	SPESE PER LITI ED ATTI IN RAGIONE DEL COMUNE	299.064,71	205.271,63	0,00	205.271,63	-30.000,00	70.000,00	-30.000,00	70.000,00
Centro Resp.tà 05 Centro Costo 1305	<b>Totale Piano Finanz. Liv.4° 1.03.02.99</b>	<b>329.402,84</b>	<b>225.271,63</b>	<b>0,00</b>	<b>225.271,63</b>	<b>-30.000,00</b>	<b>90.000,00</b>	<b>-30.000,00</b>	<b>90.000,00</b>
<b>Piano Finanz. Liv.4°</b>	<b>1.10.02.01 (Fondo pluriennale vincolato)</b>								
5029/100	FONDO PLURIENNALE VINCOLATO	0,00	0,00	0,00	0,00	0,00	0,00	0,00	0,00
5075/110	FONDO PLURIENNALE VINCOLATO IRAP INCARICHI CONSULENZA (LIBERI PROFESSIONISTI)	0,00	0,00	0,00	0,00	0,00	0,00	0,00	0,00
5099	FONDO PLURIENNALE VINCOLATO CORRENTE	0,00	0,00	0,00	0,00	0,00	0,00	0,00	0,00
5099/1	FONDO PLURIENNALE VINCOLATO CORRENTE	0,00	0,00	0,00	0,00	0,00	0,00	0,00	0,00
Centro Resp.tà 05 Centro Costo 1305	<b>Totale Piano Finanz. Liv.4° 1.10.02.01</b>	<b>0,00</b>	<b>0,00</b>	<b>0,00</b>	<b>0,00</b>	<b>0,00</b>	<b>0,00</b>	<b>0,00</b>	<b>0,00</b>
Centro Resp.tà 05	<b>Totale Centro Costo 1305</b>	<b>1.325.893,00</b>	<b>583.596,84</b>	<b>0,00</b>	<b>583.596,84</b>	<b>76.000,00</b>	<b>396.896,73</b>	<b>76.000,00</b>	<b>396.896,73</b>
	<b>Totale Centro Resp.tà 05</b>	<b>1.325.893,00</b>	<b>583.596,84</b>	<b>0,00</b>	<b>583.596,84</b>	<b>76.000,00</b>	<b>396.896,73</b>	<b>76.000,00</b>	<b>396.896,73</b>



## Adeguamento peg 2017 - 2019 Salvaguardia

SPESA

Capitolo	Descrizione	Cassa 2017 Defin	Assestato 2017	Variazioni 2017	Definitivo 2017	Variazioni 2018	Definitivo 2018	Variazioni 2019	Definitivo 2019
<b>Centro Resp.tà</b>	<b>06 (VIGILANZA)</b>								
<b>Centro Costo</b>	<b>1806 (STRUTTURA ORGANIZZ. VIGILANZA)</b>								
<b>Piano Finanz. Liv.4°</b>	<b>1.01.01.01 (Retribuzioni in denaro)</b>								
6001/1	RETRIBUZIONI ORDINARIE	2.424.607,16	2.428.313,54	-3.706,38	2.424.607,16	0,00	2.463.451,68	0,00	2.450.849,97
6001/21	COMPETENZE ORDINE PUBBLICO. VEDI CAP. E 6003	14.263,00	11.000,00	0,00	11.000,00	0,00	11.000,00	0,00	11.000,00
6001/50	RETRIBUZIONI ORDINARIE VIGILI PROVINCIA	163.387,67	163.387,67	0,00	163.387,67	0,00	163.387,67	0,00	163.387,67
6004/3	PROGETTO PERUGIA BELLA E SICURA COMPETENZE	368.481,03	368.481,03	0,00	368.481,03	0,00	268.000,00	0,00	268.000,00
6005/3	UTILIZZO FPV PROGETTO PERUGIA BELLA E SICURA COMPETENZE	0,00	0,00	0,00	0,00	0,00	0,00	0,00	0,00
Centro Resp.tà 06 Centro Costo 1806	<b>Totale Piano Finanz. Liv.4° 1.01.01.01</b>	<b>2.970.738,86</b>	<b>2.971.182,24</b>	<b>-3.706,38</b>	<b>2.967.475,86</b>	<b>0,00</b>	<b>2.905.839,35</b>	<b>0,00</b>	<b>2.893.237,64</b>
<b>Piano Finanz. Liv.4°</b>	<b>1.01.02.01 (Contributi sociali effettivi a carico dell'ente)</b>								
6001/5	CONTRIBUTI TFR	83.863,49	83.969,99	-106,50	83.863,49	0,00	84.979,67	0,00	84.617,61
6001/51	CONTRIBUTI PREVIDENZIALI VIGILI PROVINCIA	40.860,21	40.860,21	0,00	40.860,21	0,00	40.860,21	0,00	40.860,21
6001/52	CONTRIBUTI TFR VIGILI PROVINCIA	3.880,06	3.880,06	0,00	3.880,06	0,00	3.880,06	0,00	3.880,06
6001/57	CONTRIBUTI ORDINE PUBBLICO. VEDI CAP. E 6003	3.276,80	2.500,00	0,00	2.500,00	0,00	2.500,00	0,00	2.500,00
6001/68	CONTRIBUTI PREVIDENZIALI	605.377,21	606.304,17	-926,96	605.377,21	0,00	614.931,26	0,00	611.505,95
6004/2	PROGETTO PERUGIA BELLA E SICURA ONERI	94.130,40	94.130,40	0,00	94.130,40	0,00	67.000,00	0,00	67.000,00
6005/2	UTILIZZO FPV PROGETTO PERUGIA BELLA E SICURA ONERI	0,00	0,00	0,00	0,00	0,00	0,00	0,00	0,00
6058/53	CONTRIBUTO AL FONDO PER LA VIGILANZA	147.474,62	132.000,00	0,00	132.000,00	0,00	132.000,00	0,00	132.000,00
Centro Resp.tà 06 Centro Costo 1806	<b>Totale Piano Finanz. Liv.4° 1.01.02.01</b>	<b>978.862,79</b>	<b>963.644,83</b>	<b>-1.033,46</b>	<b>962.611,37</b>	<b>0,00</b>	<b>946.151,20</b>	<b>0,00</b>	<b>942.363,83</b>
<b>Piano Finanz. Liv.4°</b>	<b>1.02.01.01 (Imposta regionale sulle attività produttive (IRAP))</b>								
6075	IRAP	204.259,46	204.574,50	-315,04	204.259,46	0,00	207.561,23	0,00	206.490,08
6075/1	IRAP VIGILI PROVINCIA	13.887,94	13.887,94	0,00	13.887,94	0,00	13.887,94	0,00	13.887,94
6075/10	IRAP PERSONALE PATENTINO	3.350,00	2.500,00	0,00	2.500,00	0,00	2.500,00	0,00	2.500,00
6075/39	IRAP PROGETTO PERUGIA BELLA E SICURA	31.320,92	31.320,92	0,00	31.320,92	0,00	22.780,00	0,00	22.780,00



## Adeguamento peg 2017 - 2019 Salvaguardia

SPESA

Capitolo	Descrizione	Cassa 2017 Defin	Assestato 2017	Variazioni 2017	Definitivo 2017	Variazioni 2018	Definitivo 2018	Variazioni 2019	Definitivo 2019
6075/48	IRAP ORDINE PUBBLICO. VEDI CAPP. E 6003	1.777,41	1.500,00	0,00	1.500,00	0,00	1.500,00	0,00	1.500,00
6076/39	UTILIZZO FPV IRAP PROGETTO PERUGIA BELLA E SICURA	0,00	0,00	0,00	0,00	0,00	0,00	0,00	0,00
Centro Resp.tà 06 Centro Costo 1806	<b>Totale Piano Finanz. Liv.4° 1.02.01.01</b>	<b>254.595,73</b>	<b>253.783,36</b>	<b>-315,04</b>	<b>253.468,32</b>	<b>0,00</b>	<b>248.229,17</b>	<b>0,00</b>	<b>247.158,02</b>
<b>Piano Finanz. Liv.4°</b>	<b>1.02.01.99 (Imposte, tasse e proventi assimilati a carico dell'ente n.a.c.)</b>								
6074/2	TASSA PER REVISIONE PERIODICA STRUMENTI DI MISURA IN DOTAZIO NE	1.196,88	1.000,00	0,00	1.000,00	0,00	1.000,00	0,00	1.000,00
Centro Resp.tà 06 Centro Costo 1806	<b>Totale Piano Finanz. Liv.4° 1.02.01.99</b>	<b>1.196,88</b>	<b>1.000,00</b>	<b>0,00</b>	<b>1.000,00</b>	<b>0,00</b>	<b>1.000,00</b>	<b>0,00</b>	<b>1.000,00</b>
<b>Piano Finanz. Liv.4°</b>	<b>1.03.01.02 (Altri beni di consumo)</b>								
6013/1	ACQUISTI VARI (COMPRENDE EX CAPITOLI 41013 E 41013/1)	23.449,87	20.000,00	-5.000,00	15.000,00	0,00	20.000,00	0,00	20.000,00
6013/8	ACQUISTO CARBURANTI (COMPRENDE EX CAP 41013/8)	63.539,51	55.000,00	0,00	55.000,00	0,00	55.000,00	0,00	55.000,00
6013/17	ACQUISTI MATERIALI VARI (SEGNALETICA E SUOLO PUBBLICO)	94.275,49	50.000,00	0,00	50.000,00	0,00	50.000,00	0,00	50.000,00
6013/35	VESTIARIO	170.942,07	85.000,00	5.000,00	90.000,00	0,00	85.000,00	0,00	85.000,00
6027/43	RILEGATURE, ABBONAMENTI, SERVIZI VARI	4.110,00	4.000,00	0,00	4.000,00	0,00	4.000,00	0,00	4.000,00
Centro Resp.tà 06 Centro Costo 1806	<b>Totale Piano Finanz. Liv.4° 1.03.01.02</b>	<b>356.316,94</b>	<b>214.000,00</b>	<b>0,00</b>	<b>214.000,00</b>	<b>0,00</b>	<b>214.000,00</b>	<b>0,00</b>	<b>214.000,00</b>
<b>Piano Finanz. Liv.4°</b>	<b>1.03.02.04 (Acquisto di servizi per formazione e addestramento del personale dell'ente)</b>								
6027/41	ISCRIZIONE ADDESTRAMENTO TIRO A SEGNO	50.689,00	28.000,00	0,00	28.000,00	0,00	28.000,00	0,00	28.000,00
Centro Resp.tà 06 Centro Costo 1806	<b>Totale Piano Finanz. Liv.4° 1.03.02.04</b>	<b>50.689,00</b>	<b>28.000,00</b>	<b>0,00</b>	<b>28.000,00</b>	<b>0,00</b>	<b>28.000,00</b>	<b>0,00</b>	<b>28.000,00</b>
<b>Piano Finanz. Liv.4°</b>	<b>1.03.02.05 (Utenze e canoni)</b>								
6027/8	TELEFONICHE	18.000,00	18.000,00	0,00	18.000,00	0,00	18.000,00	0,00	18.000,00
6027/9	ILLUMINAZIONE (COMPRENDE EX CAPITOLO 41027/9)	95.987,90	86.000,00	0,00	86.000,00	0,00	86.000,00	0,00	86.000,00
6027/10	ACQUA	1.210,00	1.210,00	0,00	1.210,00	0,00	1.331,00	0,00	1.464,10
6027/11	RISCALDAMENTO	0,00	0,00	0,00	0,00	0,00	0,00	0,00	0,00
6027/57	CANONE COLLEGAMENTO BANCA DATI E ABBONAMENTO EGAF E PPM.	3.000,00	3.000,00	0,00	3.000,00	0,00	3.000,00	0,00	3.000,00
6030/31	ACI PERUGIA	50.578,58	32.000,00	0,00	32.000,00	0,00	32.000,00	0,00	32.000,00



## Adeguamento peg 2017 - 2019 Salvaguardia

## SPESA

Capitolo	Descrizione	Cassa 2017 Defin	Assestato 2017	Variazioni 2017	Definitivo 2017	Variazioni 2018	Definitivo 2018	Variazioni 2019	Definitivo 2019
Centro Resp.tà 06 Centro Costo 1806	<b>Totale Piano Finanz. Liv.4° 1.03.02.05</b>	<b>168.776,48</b>	<b>140.210,00</b>	<b>0,00</b>	<b>140.210,00</b>	<b>0,00</b>	<b>140.331,00</b>	<b>0,00</b>	<b>140.464,10</b>
<b>Piano Finanz. Liv.4°</b>	<b>1.03.02.07 (Utilizzo di beni di terzi)</b>								
6046	FITTI PASSIVI	32.231,19	32.231,19	0,00	32.231,19	0,00	26.281,19	0,00	26.281,19
6047	NOLEGGIO TRANSPONDER TELEPASS VEDI CAP. E 6021	167.942,00	130.000,00	0,00	130.000,00	0,00	130.000,00	0,00	130.000,00
6047/2	CANONE DI LOCAZIONE DOCUMENTAT ORI FOTOGRAFICI.	394.575,00	295.000,00	0,00	295.000,00	0,00	341.000,00	0,00	341.000,00
6047/3	NOLEGGIO AUTO COMPRENSIVO DI TUTTE LE SPESE PER UTILIZZO DA PARTE DEL SERVIZIO	8.000,00	8.000,00	0,00	8.000,00	0,00	8.000,00	0,00	8.000,00
6048/1	PONTE RADIO	6.000,00	6.000,00	0,00	6.000,00	0,00	6.000,00	0,00	6.000,00
6048/8	CANONE SERVIZIO LOTTOMATICA.	9.831,20	5.000,00	0,00	5.000,00	0,00	5.000,00	0,00	5.000,00
Centro Resp.tà 06 Centro Costo 1806	<b>Totale Piano Finanz. Liv.4° 1.03.02.07</b>	<b>618.579,39</b>	<b>476.231,19</b>	<b>0,00</b>	<b>476.231,19</b>	<b>0,00</b>	<b>516.281,19</b>	<b>0,00</b>	<b>516.281,19</b>
<b>Piano Finanz. Liv.4°</b>	<b>1.03.02.09 (Manutenzione ordinaria e riparazioni)</b>								
6013/7	ACQUISTO RICAMBI PER VEICOLI DI SERVIZIO	8.739,15	8.000,00	0,00	8.000,00	0,00	8.000,00	0,00	8.000,00
6027/6	MANUTENZIONE SEGNALETICA ORIZZONTALE, VERTICALE E LUMINOSA (EX CAPITOLO 41029)	169.497,34	100.000,00	0,00	100.000,00	0,00	80.000,00	0,00	80.000,00
6027/19	MANUTENZ. BENI MOBILI	7.866,25	7.000,00	0,00	7.000,00	0,00	7.000,00	0,00	7.000,00
6027/36	MANUTENZIONE VEICOLI.	20.233,13	15.000,00	0,00	15.000,00	0,00	15.000,00	0,00	16.000,00
6027/47	MANUTENZIONE TELECAMERE,PONTE RADIO, R.T..	7.074,00	5.000,00	0,00	5.000,00	0,00	6.000,00	0,00	6.000,00
6027/52	MANUTENZIONE IMPIANTI TECNOLOG ICI SPECIALI (AUTOSTOP)	0,00	0,00	0,00	0,00	0,00	0,00	0,00	0,00
6027/73	UTILIZZO PROVENTI DIVERSI DERIVANTI DA DANNI CAUSATI AL PATRIMONIO PUBBLICO (SUOLO PUBBLICO)VEDI CAP. 6019E - EX CAP. 41027/73 U VEDI CAP. NUOVO 6013/17 U	0,00	0,00	0,00	0,00	0,00	0,00	0,00	0,00
Centro Resp.tà 06 Centro Costo 1806	<b>Totale Piano Finanz. Liv.4° 1.03.02.09</b>	<b>213.409,87</b>	<b>135.000,00</b>	<b>0,00</b>	<b>135.000,00</b>	<b>0,00</b>	<b>116.000,00</b>	<b>0,00</b>	<b>117.000,00</b>
<b>Piano Finanz. Liv.4°</b>	<b>1.03.02.11 (Prestazioni professionali e specialistiche)</b>								
6029/63	LEZIONI DI EDUCAZIONE STRADALE PATENTINO	20.000,00	10.000,00	0,00	10.000,00	0,00	10.000,00	0,00	10.000,00
Centro Resp.tà 06 Centro Costo 1806	<b>Totale Piano Finanz. Liv.4° 1.03.02.11</b>	<b>20.000,00</b>	<b>10.000,00</b>	<b>0,00</b>	<b>10.000,00</b>	<b>0,00</b>	<b>10.000,00</b>	<b>0,00</b>	<b>10.000,00</b>
<b>Piano Finanz. Liv.4°</b>	<b>1.03.02.13 (Servizi ausiliari per il funzionamento dell'ente)</b>								
6030/12	SERVIZIO DI PULIZIA	0,00	0,00	0,00	0,00	0,00	0,00	0,00	0,00



## Adeguamento peg 2017 - 2019 Salvaguardia

SPESA

Capitolo	Descrizione	Cassa 2017 Defin	Assestato 2017	Variazioni 2017	Definitivo 2017	Variazioni 2018	Definitivo 2018	Variazioni 2019	Definitivo 2019
Centro Resp.tà 06 Centro Costo 1806	<b>Totale Piano Finanz. Liv.4° 1.03.02.13</b>	<b>0,00</b>	<b>0,00</b>	<b>0,00</b>	<b>0,00</b>	<b>0,00</b>	<b>0,00</b>	<b>0,00</b>	<b>0,00</b>
<b>Piano Finanz. Liv.4°</b>	<b>1.03.02.15 (Contratti di servizio pubblico)</b>								
6030	CONVENZIONI SIPA UTILIZZO PROVENTI PER CONTROLLO AREE DI SOSTA AUSILIARI DEL TRAFFICO	325.040,58	250.000,00	0,00	250.000,00	0,00	250.000,00	0,00	250.000,00
6030/1	CONVENZIONE CON SOC. COOP. ISOLA CONTROLLO AREE DI SOSTA - AUSILIARI DEL TRAFFICO VEDI CAP. E. 6001	3.000,00	3.000,00	0,00	3.000,00	0,00	3.000,00	0,00	3.000,00
6030/30	SERVIZIO GESTIONE E NOTIFICHE CONTRAVVENZIONI.	739.176,72	400.000,00	200.000,00	600.000,00	100.000,00	500.000,00	100.000,00	500.000,00
Centro Resp.tà 06 Centro Costo 1806	<b>Totale Piano Finanz. Liv.4° 1.03.02.15</b>	<b>1.067.217,30</b>	<b>653.000,00</b>	<b>200.000,00</b>	<b>853.000,00</b>	<b>100.000,00</b>	<b>753.000,00</b>	<b>100.000,00</b>	<b>753.000,00</b>
<b>Piano Finanz. Liv.4°</b>	<b>1.03.02.16 (Servizi amministrativi)</b>								
6029/12	NOTIFICHE VERBALI	18.500,00	10.000,00	0,00	10.000,00	0,00	10.000,00	0,00	10.000,00
6030/91	TNT POST ITALIA SPA	0,00	0,00	0,00	0,00	0,00	0,00	0,00	0,00
Centro Resp.tà 06 Centro Costo 1806	<b>Totale Piano Finanz. Liv.4° 1.03.02.16</b>	<b>18.500,00</b>	<b>10.000,00</b>	<b>0,00</b>	<b>10.000,00</b>	<b>0,00</b>	<b>10.000,00</b>	<b>0,00</b>	<b>10.000,00</b>
<b>Piano Finanz. Liv.4°</b>	<b>1.03.02.19 (Servizi informatici e di telecomunicazioni)</b>								
6027/55	MANUTENZIONE SOFTWARE UFF. INF ORTUNISTICA (GESTINC) E ALTRI UFFICI	5.000,00	5.000,00	0,00	5.000,00	0,00	6.000,00	0,00	6.000,00
Centro Resp.tà 06 Centro Costo 1806	<b>Totale Piano Finanz. Liv.4° 1.03.02.19</b>	<b>5.000,00</b>	<b>5.000,00</b>	<b>0,00</b>	<b>5.000,00</b>	<b>0,00</b>	<b>6.000,00</b>	<b>0,00</b>	<b>6.000,00</b>
<b>Piano Finanz. Liv.4°</b>	<b>1.03.02.99 (Altri servizi)</b>								
6027	SPESE DIVERSE DI GESTIONE	11.545,01	11.500,00	0,00	11.500,00	0,00	11.500,00	0,00	11.500,00
6030/95	CONVENZIONI APM UTILIZZO PRO VENTI PER CONTROLLO AREE DI SO STA AUSILIARI DEL TRAFFICO VEDI CAP. 6015/E	0,00	0,00	0,00	0,00	0,00	0,00	0,00	0,00
6033/24	DEMOLIZIONE VEICOLI SOTTOPOSTI A FERMO O SEQUESTRO.	23.906,77	20.000,00	0,00	20.000,00	0,00	10.000,00	0,00	10.000,00
6060/13	QUOTE ASSOCIATIVE	7.625,00	4.000,00	0,00	4.000,00	0,00	4.000,00	0,00	4.000,00
Centro Resp.tà 06 Centro Costo 1806	<b>Totale Piano Finanz. Liv.4° 1.03.02.99</b>	<b>43.076,78</b>	<b>35.500,00</b>	<b>0,00</b>	<b>35.500,00</b>	<b>0,00</b>	<b>25.500,00</b>	<b>0,00</b>	<b>25.500,00</b>
<b>Piano Finanz. Liv.4°</b>	<b>1.04.04.01 (Trasferimenti correnti a Istituzioni Sociali Private)</b>								
6058	CONTRIBUTI E RIVITALIZZAZIONE PROGETTI CENTRO STORICO VEDI CAP. E 6025	35.000,00	35.000,00	0,00	35.000,00	0,00	35.000,00	0,00	35.000,00
6058/1	CONTRIBUTI E RIVITALIZZAZIONE PROGETTI CENTRO STORICO - QUOTA A CARICO DEL COMUNE	15.000,00	15.000,00	0,00	15.000,00	0,00	15.000,00	0,00	15.000,00



## Adeguamento peg 2017 - 2019 Salvaguardia

SPESA

Capitolo	Descrizione	Cassa 2017 Defin	Assestato 2017	Variazioni 2017	Definitivo 2017	Variazioni 2018	Definitivo 2018	Variazioni 2019	Definitivo 2019
Centro Resp.tà 06 Centro Costo 1806	<b>Totale Piano Finanz. Liv.4° 1.04.04.01</b>	<b>50.000,00</b>	<b>50.000,00</b>	<b>0,00</b>	<b>50.000,00</b>	<b>0,00</b>	<b>50.000,00</b>	<b>0,00</b>	<b>50.000,00</b>
<b>Piano Finanz. Liv.4°</b>	<b>1.07.05.04 (Interessi passivi su finanziamenti a medio lungo termine a Imprese)</b>								
6066/1	INTERESSI PASSIVI SU MUTUI CASSA DD.PP.	45.158,79	29.897,73	0,00	29.897,73	0,00	29.260,85	0,00	30.290,03
6066/2	INTERESSI PASSIVI SU MUTUI MEF	379,59	253,06	0,00	253,06	0,00	253,06	0,00	253,06
Centro Resp.tà 06 Centro Costo 1806	<b>Totale Piano Finanz. Liv.4° 1.07.05.04</b>	<b>45.538,38</b>	<b>30.150,79</b>	<b>0,00</b>	<b>30.150,79</b>	<b>0,00</b>	<b>29.513,91</b>	<b>0,00</b>	<b>30.543,09</b>
<b>Piano Finanz. Liv.4°</b>	<b>1.07.05.05 (Interessi passivi su mutui e altri finanziamenti a medio lungo termine ad altri soggetti)</b>								
6066/3	INTERESSI PASSIVI SU MUTUI ALT RI SOGGETTI	6.626,91	6.626,91	0,00	6.626,91	0,00	6.167,58	0,00	5.691,28
Centro Resp.tà 06 Centro Costo 1806	<b>Totale Piano Finanz. Liv.4° 1.07.05.05</b>	<b>6.626,91</b>	<b>6.626,91</b>	<b>0,00</b>	<b>6.626,91</b>	<b>0,00</b>	<b>6.167,58</b>	<b>0,00</b>	<b>5.691,28</b>
<b>Piano Finanz. Liv.4°</b>	<b>1.09.99.04 (Rimborsi di parte corrente a Famiglie di somme non dovute o incassate in eccesso)</b>								
6082/1	RIMBORSO SOMME INCAMERATE E NO N DOVUTE E TOSAP.	3.048,00	3.000,00	0,00	3.000,00	0,00	3.000,00	0,00	3.000,00
Centro Resp.tà 06 Centro Costo 1806	<b>Totale Piano Finanz. Liv.4° 1.09.99.04</b>	<b>3.048,00</b>	<b>3.000,00</b>	<b>0,00</b>	<b>3.000,00</b>	<b>0,00</b>	<b>3.000,00</b>	<b>0,00</b>	<b>3.000,00</b>
<b>Piano Finanz. Liv.4°</b>	<b>1.10.02.01 (Fondo pluriennale vincolato)</b>								
6095/39	FONDO PLURIENNALE VINCOLATO	0,00	0,00	0,00	0,00	0,00	0,00	0,00	0,00
6099	FONDO PLURIENNALE VINCOLATO	0,00	0,00	0,00	0,00	0,00	0,00	0,00	0,00
6099/1	FONDO PLURIENNALE VINCOLATO	0,00	0,00	0,00	0,00	0,00	0,00	0,00	0,00
6099/2	FONDO PLURIENNALE VINCOLATO	0,00	0,00	0,00	0,00	0,00	0,00	0,00	0,00
6099/3	FONDO PLURIENNALE VINCOLATO	0,00	0,00	0,00	0,00	0,00	0,00	0,00	0,00
Centro Resp.tà 06 Centro Costo 1806	<b>Totale Piano Finanz. Liv.4° 1.10.02.01</b>	<b>0,00</b>	<b>0,00</b>	<b>0,00</b>	<b>0,00</b>	<b>0,00</b>	<b>0,00</b>	<b>0,00</b>	<b>0,00</b>
<b>Piano Finanz. Liv.4°</b>	<b>1.10.05.04 (Oneri da contenzioso)</b>								
6029	CORRISP.PRESTAZIONI PER SPESE RELATIVE A PROCEDIMENTI GIUDIZIARI	26.828,55	15.000,00	0,00	15.000,00	0,00	15.000,00	0,00	15.000,00
Centro Resp.tà 06 Centro Costo 1806	<b>Totale Piano Finanz. Liv.4° 1.10.05.04</b>	<b>26.828,55</b>	<b>15.000,00</b>	<b>0,00</b>	<b>15.000,00</b>	<b>0,00</b>	<b>15.000,00</b>	<b>0,00</b>	<b>15.000,00</b>
<b>Piano Finanz. Liv.4°</b>	<b>1.10.99.99 (Altre spese correnti n.a.c.)</b>								
6058/81	TRASFERIMENTI CORRENTI DIVERSI. VEDI CAP. E 6004	3.000,00	3.000,00	0,00	3.000,00	0,00	3.000,00	0,00	3.000,00



## Adeguamento peg 2017 - 2019 Salvaguardia

SPESA

Capitolo	Descrizione	Cassa 2017 Defin	Assestato 2017	Variazioni 2017	Definitivo 2017	Variazioni 2018	Definitivo 2018	Variazioni 2019	Definitivo 2019
Centro Resp.tà 06 Centro Costo 1806	<b>Totale Piano Finanz. Liv.4° 1.10.99.99</b>	<b>3.000,00</b>	<b>3.000,00</b>	<b>0,00</b>	<b>3.000,00</b>	<b>0,00</b>	<b>3.000,00</b>	<b>0,00</b>	<b>3.000,00</b>
<b>Piano Finanz. Liv.4°</b>	<b>2.02.01.01 (Mezzi di trasporto ad uso civile, di sicurezza e ordine pubblico)</b>								
6801/5	ACQUISTO SCOOTER (OLTRE PERMUTA)	0,00	0,00	0,00	0,00	0,00	0,00	0,00	0,00
6801/7	ACQUISTO VEICOLI ED ACCESSORI	0,00	0,00	0,00	0,00	0,00	0,00	0,00	0,00
6801/14	ACQUISTO VEICOLI ED ACCESSORI	0,00	0,00	0,00	0,00	0,00	0,00	0,00	0,00
6801/41	ACQUISTO VEICOLI ED ACCESSORI	50.000,00	50.000,00	0,00	50.000,00	0,00	0,00	0,00	0,00
6801/52	U.F.ACQUISTO CAMION SERVIZIO SEGNALETICA STRADALE VEDI CAP.33823/E	0,00	0,00	0,00	0,00	0,00	0,00	0,00	0,00
6801/57	U.F.ACQUISTO VEICOLI ED ACCESSORI	0,00	0,00	0,00	0,00	0,00	0,00	0,00	0,00
6810	UTILIZZO SOMMA DERIVATA DA RES TITUZIONE VEICOLI USATI VEDI CAP. 6810E	0,00	0,00	0,00	0,00	0,00	0,00	0,00	0,00
Centro Resp.tà 06 Centro Costo 1806	<b>Totale Piano Finanz. Liv.4° 2.02.01.01</b>	<b>50.000,00</b>	<b>50.000,00</b>	<b>0,00</b>	<b>50.000,00</b>	<b>0,00</b>	<b>0,00</b>	<b>0,00</b>	<b>0,00</b>
<b>Piano Finanz. Liv.4°</b>	<b>2.02.01.03 (Mobili e arredi)</b>								
6801/61	ACQUISTO PILOMAT E POSA IN OPERA-VEDI CAP. 40812E	0,00	0,00	0,00	0,00	0,00	0,00	0,00	0,00
Centro Resp.tà 06 Centro Costo 1806	<b>Totale Piano Finanz. Liv.4° 2.02.01.03</b>	<b>0,00</b>	<b>0,00</b>	<b>0,00</b>	<b>0,00</b>	<b>0,00</b>	<b>0,00</b>	<b>0,00</b>	<b>0,00</b>
<b>Piano Finanz. Liv.4°</b>	<b>2.02.01.04 (Impianti e macchinari)</b>								
6801/4	INSTALLAZIONE TELECAMERE	0,00	0,00	0,00	0,00	0,00	0,00	0,00	0,00
6801/10	ACQUISTO SPEED CHECK	0,00	0,00	0,00	0,00	0,00	0,00	0,00	0,00
6801/22	UTILIZZO BOC PER INSTALLAZIONE TELECAMERE- VEDI CAP. 6801/22E	0,00	0,00	0,00	0,00	0,00	0,00	0,00	0,00
6801/35	UTILIZZO BOC PER ACQUISTO AUTO VELOX FISSI, RELIZZAZIONE CONT ENITORI PER ALLOGGIAMENTO-ACQU ISTO APPAR.PER LETTURA OTTICA DELLE VIOLAZIONI-V.CAP.6801/35	0,00	0,00	0,00	0,00	0,00	0,00	0,00	0,00
6801/36	U.F.UTILIZZO BOC PER ACQUISTO AUTOS TOP E REALIZZAZIONE SPIRE VEDI CAP. 6801/36E	0,00	0,00	0,00	0,00	0,00	0,00	0,00	0,00
6801/50	ACQUISTO AUTOLAVAGGIO	0,00	0,00	0,00	0,00	0,00	0,00	0,00	0,00
6801/51	ACQUISTI PER SISTEMA TELEPASS/PILOMAT E POSA IN OPERA VEDI CAP.33823/E	0,00	0,00	0,00	0,00	0,00	0,00	0,00	0,00
6803/15	UTILIZZO MUTUO PER ACQUISTO AP PARECCHIATURE E TECNOLOGIE TEL ELASER MISURATORE DI VELOCITA' VEDI CAP.6803/15/E	0,00	0,00	0,00	0,00	0,00	0,00	0,00	0,00



## Adeguamento peg 2017 - 2019 Salvaguardia

## SPESA

Capitolo	Descrizione	Cassa 2017 Defin	Assestato 2017	Variazioni 2017	Definitivo 2017	Variazioni 2018	Definitivo 2018	Variazioni 2019	Definitivo 2019
Centro Resp.tà 06 Centro Costo 1806	<b>Totale Piano Finanz. Liv.4° 2.02.01.04</b>	<b>0,00</b>	<b>0,00</b>	<b>0,00</b>	<b>0,00</b>	<b>0,00</b>	<b>0,00</b>	<b>0,00</b>	<b>0,00</b>
<b>Piano Finanz. Liv.4°</b>	<b>2.02.01.07 (Hardware)</b>								
6801/13	ACQUISTO RADIO PORTATILI	10.000,00	10.000,00	0,00	10.000,00	0,00	0,00	0,00	0,00
6801/15	U.F.UTILIZZO BOC PER ACQUISTO TECNOLOGIE ED ACCESSORI INFORMATICI-APPARATI R.T. ED ACCESSORI-SOFTWARE-VEDI CAP. 6801/15E	0,00	0,00	0,00	0,00	0,00	0,00	0,00	0,00
6801/38	U.F.UTILIZZO BOC PER ACQUISTO APPA RATI R.T. ACCESSORI E SOFTWARE PER GESTIONE ATTI DI POLIZIA GIUDIZIARIA VEDI CAP. 6801/38E	0,00	0,00	0,00	0,00	0,00	0,00	0,00	0,00
6801/48	ACQUISTO STAMPANTE PER UFFICIO INFORTUNISTICA	3.000,00	3.000,00	0,00	3.000,00	0,00	0,00	0,00	0,00
Centro Resp.tà 06 Centro Costo 1806	<b>Totale Piano Finanz. Liv.4° 2.02.01.07</b>	<b>13.000,00</b>	<b>13.000,00</b>	<b>0,00</b>	<b>13.000,00</b>	<b>0,00</b>	<b>0,00</b>	<b>0,00</b>	<b>0,00</b>
<b>Piano Finanz. Liv.4°</b>	<b>2.02.01.09 (Beni immobili)</b>								
6801/3	MANUTENZIONE PILOMAT ESISTENTI	10.000,00	10.000,00	0,00	10.000,00	0,00	0,00	0,00	0,00
6801/12	MANUTENZIONE SPEED-CHECK	10.000,00	10.000,00	0,00	10.000,00	0,00	0,00	0,00	0,00
6801/16	REALIZZAZIONE DI UN SISTEMA DI VIDEOSORVEGLIANZA DELLE AREE DEL PINCETTO E FONTIVEGGE, NONCHE' DEI PARCHI CITTADINI-VEDI CAP. 6801/55E/U	0,00	0,00	0,00	0,00	0,00	0,00	0,00	0,00
6801/26	UTILIZZO ALIEN. PATR.PER MANUT. STRAORD. TELECAMERE PONTE RADIO R.T. VEDI CAP. 33823E	0,00	0,00	0,00	0,00	0,00	0,00	0,00	0,00
6801/44	UTILIZZO ALIENAZ. PATRIMONIALI PER INSTALLAZIONE TELECAMERE VEDI CAP. 33823/E	0,00	0,00	0,00	0,00	0,00	0,00	0,00	0,00
6801/55	U.F.UTILIZZO CONTR. MINISTERO INTERNO PER REALIZZAZIONE DI UN SISTEMA DI VIDEOSORVEGLIANZA DELLE AREE DEL PINCETTO E FONTIVEGGE, NONCHE' DEI PARCHI CITTADINI-VEDI CAP. 6801/55U	0,00	0,00	0,00	0,00	0,00	0,00	0,00	0,00
6801/63	MANUTENZIONE PILOMAT ESISTENTI	0,00	0,00	0,00	0,00	0,00	0,00	0,00	0,00
6801/64	MANUTENZIONE STRAORDINARIA TELECAMERE E PONTE RADIO R.T.	0,00	0,00	0,00	0,00	0,00	0,00	0,00	0,00
6801/66	INSTALLAZIONE TELECAMERE	0,00	0,00	0,00	0,00	0,00	0,00	0,00	0,00
6801/67	MANUTENZIONE PILOMAT ESISTENTI	0,00	0,00	0,00	0,00	0,00	0,00	0,00	0,00
Centro Resp.tà 06 Centro Costo 1806	<b>Totale Piano Finanz. Liv.4° 2.02.01.09</b>	<b>20.000,00</b>	<b>20.000,00</b>	<b>0,00</b>	<b>20.000,00</b>	<b>0,00</b>	<b>0,00</b>	<b>0,00</b>	<b>0,00</b>
<b>Piano Finanz. Liv.4°</b>	<b>2.02.01.99 (Altri beni materiali)</b>								





## Adeguamento peg 2017 - 2019 Salvaguardia

SPESA

Capitolo	Descrizione	Cassa 2017 Defin	Assestato 2017	Variazioni 2017	Definitivo 2017	Variazioni 2018	Definitivo 2018	Variazioni 2019	Definitivo 2019
6801/8	ACQUISTO BARRIERE PEDONALI VEDI CAP.33823/E	0,00	0,00	0,00	0,00	0,00	0,00	0,00	0,00
6801/11	MANUTENZIONE STRAORDINARIA SEGNALETICA - ACQUISTI	0,00	0,00	0,00	0,00	0,00	0,00	0,00	0,00
6801/47	ACQUISTO BARRIERE PEDONALI VEDI CAP.33823/E	0,00	0,00	0,00	0,00	0,00	0,00	0,00	0,00
6801/62	MANUTENZIONE STRAORDINARIA SEGNALETICA - ACQUISTI	0,00	0,00	0,00	0,00	0,00	0,00	0,00	0,00
6801/65	MANUTENZIONE STRAORDINARIA SEGNALETICA - ACQUISTI	0,00	0,00	0,00	0,00	0,00	0,00	0,00	0,00
Centro Resp.tà 06 Centro Costo 1806	<b>Totale Piano Finanz. Liv.4° 2.02.01.99</b>	<b>0,00</b>	<b>0,00</b>	<b>0,00</b>	<b>0,00</b>	<b>0,00</b>	<b>0,00</b>	<b>0,00</b>	<b>0,00</b>
<b>Piano Finanz. Liv.4°</b>	<b>2.05.02.01 (Fondi pluriennali vincolati c/capitale)</b>								
6881	FONDO PLURIENNALE VINCOLATO PER INTERVENTO 1	0,00	0,00	0,00	0,00	0,00	0,00	0,00	0,00
6881/1	FONDO PLURIENNALE VINCOLATO PER INTERVENTO 5	0,00	0,00	0,00	0,00	0,00	0,00	0,00	0,00
6881/15	FONDO PLURIENNALE VINCOLATO PER ACQUISTO TECNOLOGIE ED ACCESSORI INFORMATICI- APPARATI R.T. ED ACCESSORI-SOFTWARE-VEDI CAP. 6801/15E	0,00	0,00	0,00	0,00	0,00	0,00	0,00	0,00
6881/22	FONDO PLURIENNALE VINCOLATO PER INSTALLAZIONE TELECAMERE-VEDI CAP. 6801/22E	0,00	0,00	0,00	0,00	0,00	0,00	0,00	0,00
6881/36	FONDO PLURIENNALE VINCOLATO PER ACQUISTO AUTOS TOP E REALIZZAZIONE SPIRE VEDI CAP. 6801/36E	0,00	0,00	0,00	0,00	0,00	0,00	0,00	0,00
6881/38	FONDO PLURIENNALE VINCOLATO PER ACQUISTO APPARATI R.T. ACCESSORI E SOFTWARE PER GESTIONE ATTI DI POLIZIA GIUDIZIARIA VEDI CAP. 6801/38E	0,00	0,00	0,00	0,00	0,00	0,00	0,00	0,00
6881/50	FONDO PLURIENNALE VINCOLATO ACQUISTO AUTOLAVAGGIO	0,00	0,00	0,00	0,00	0,00	0,00	0,00	0,00
6881/52	FONDO PLUR.VINCOLATO ACQUISTO CAMION SERVIZIO SEGNALETICA STRADALE VEDI CAP.33823/E	0,00	0,00	0,00	0,00	0,00	0,00	0,00	0,00
6881/55	FONDO PLURIENNALE VINCOLATO UTILIZZO CONTR. MINISTERO INTERNO PER REALIZZAZIONE DI UN SISTEMA DI VIDEOSORVEGLIANZA DELLE AREE DEL PINCETTO E FONTIVEGGE, NONCHE' DEI PARCHI CITTADINI-VEDI CAP. 6801/55U	0,00	0,00	0,00	0,00	0,00	0,00	0,00	0,00
6881/57	FONDO PLURIENNALE VINCOLATO ACQUISTO VEICOLI ED ACCESSORI	0,00	0,00	0,00	0,00	0,00	0,00	0,00	0,00
6881/63	FONDO PLURIENNALE VINCOLATO MANUTENZIONE PILOMAT ESISTENTI	0,00	0,00	0,00	0,00	0,00	0,00	0,00	0,00
Centro Resp.tà 06 Centro Costo 1806	<b>Totale Piano Finanz. Liv.4° 2.05.02.01</b>	<b>0,00</b>	<b>0,00</b>	<b>0,00</b>	<b>0,00</b>	<b>0,00</b>	<b>0,00</b>	<b>0,00</b>	<b>0,00</b>



## Adeguamento peg 2017 - 2019 Salvaguardia

## SPESA

Capitolo	Descrizione	Cassa 2017 Defin	Assestato 2017	Variazioni 2017	Definitivo 2017	Variazioni 2018	Definitivo 2018	Variazioni 2019	Definitivo 2019
<b>Piano Finanz. Liv.4°</b>	<b>7.01.99.99 (Altre uscite per partite di giro n.a.c.)</b>								
5/19	SPESE PER SERVIZI PER CONTO DI TERZI/AMMENDE E CONTRAVVENZIONI ERRONEAMENTE VERSATE AL COMUNE. VED I CAP. E 5/19.	10.042,80	5.000,00	0,00	5.000,00	0,00	5.000,00	0,00	5.000,00
Centro Resp.tà 06 Centro Costo 1906	<b>Totale Piano Finanz. Liv.4° 7.01.99.99</b>	<b>10.042,80</b>	<b>5.000,00</b>	<b>0,00</b>	<b>5.000,00</b>	<b>0,00</b>	<b>5.000,00</b>	<b>0,00</b>	<b>5.000,00</b>
Centro Resp.tà 06	<b>Totale Centro Costo 1906</b>	<b>6.995.044,66</b>	<b>6.092.329,32</b>	<b>194.945,12</b>	<b>6.287.274,44</b>	<b>100.000,00</b>	<b>6.032.013,40</b>	<b>100.000,00</b>	<b>6.016.239,15</b>
<b>Centro Costo</b>	<b>1906 (TERRITORIALE E DECENTRAMENTO)</b>								
<b>Piano Finanz. Liv.4°</b>	<b>1.01.01.01 (Retribuzioni in denaro)</b>								
6201/1	RETRIBUZIONI ORDINARIE	1.055.806,22	969.549,93	0,00	969.549,93	0,00	962.137,18	0,00	947.311,67
Centro Resp.tà 06 Centro Costo 1906	<b>Totale Piano Finanz. Liv.4° 1.01.01.01</b>	<b>1.055.806,22</b>	<b>969.549,93</b>	<b>0,00</b>	<b>969.549,93</b>	<b>0,00</b>	<b>962.137,18</b>	<b>0,00</b>	<b>947.311,67</b>
<b>Piano Finanz. Liv.4°</b>	<b>1.01.02.01 (Contributi sociali effettivi a carico dell'ente)</b>								
6201/4	CONTRIBUTI PREVIDENZIALI	264.460,17	242.043,10	0,00	242.043,10	0,00	240.189,17	0,00	236.481,32
6201/5	CONTRIBUTI TFR	35.886,41	32.246,44	0,00	32.246,44	0,00	32.033,45	0,00	31.607,47
Centro Resp.tà 06 Centro Costo 1906	<b>Totale Piano Finanz. Liv.4° 1.01.02.01</b>	<b>300.346,58</b>	<b>274.289,54</b>	<b>0,00</b>	<b>274.289,54</b>	<b>0,00</b>	<b>272.222,62</b>	<b>0,00</b>	<b>268.088,79</b>
<b>Piano Finanz. Liv.4°</b>	<b>1.02.01.01 (Imposta regionale sulle attività produttive (IRAP))</b>								
6275	IRAP	89.544,58	82.261,76	0,00	82.261,76	0,00	81.631,68	0,00	80.371,51
Centro Resp.tà 06 Centro Costo 1906	<b>Totale Piano Finanz. Liv.4° 1.02.01.01</b>	<b>89.544,58</b>	<b>82.261,76</b>	<b>0,00</b>	<b>82.261,76</b>	<b>0,00</b>	<b>81.631,68</b>	<b>0,00</b>	<b>80.371,51</b>
<b>Piano Finanz. Liv.4°</b>	<b>1.03.01.02 (Altri beni di consumo)</b>								
6213/1	ACQUISTI VARI	2.000,00	2.000,00	0,00	2.000,00	0,00	2.000,00	0,00	2.000,00
6213/8	ACQUISTO CARBURANTI	43.061,25	40.500,00	0,00	40.500,00	0,00	40.500,00	0,00	40.500,00
Centro Resp.tà 06 Centro Costo 1906	<b>Totale Piano Finanz. Liv.4° 1.03.01.02</b>	<b>45.061,25</b>	<b>42.500,00</b>	<b>0,00</b>	<b>42.500,00</b>	<b>0,00</b>	<b>42.500,00</b>	<b>0,00</b>	<b>42.500,00</b>
<b>Piano Finanz. Liv.4°</b>	<b>1.03.02.05 (Utenze e canoni)</b>								
6227/8	TELEFONICHE	8.000,00	8.000,00	0,00	8.000,00	0,00	8.000,00	0,00	8.000,00
6227/9	ILLUMINAZIONE SEDI TERRITORIALI	9.148,82	8.000,00	0,00	8.000,00	0,00	8.000,00	0,00	8.000,00
6227/10	ACQUA SEDI TERRITORIALI	605,00	605,00	0,00	605,00	0,00	665,50	0,00	732,05



## Adeguamento peg 2017 - 2019 Salvaguardia

## SPESA

Capitolo	Descrizione	Cassa 2017 Defin	Assestato 2017	Variazioni 2017	Definitivo 2017	Variazioni 2018	Definitivo 2018	Variazioni 2019	Definitivo 2019
Centro Resp.tà 06 Centro Costo 1906	<b>Totale Piano Finanz. Liv.4° 1.03.02.05</b>	<b>17.753,82</b>	<b>16.605,00</b>	<b>0,00</b>	<b>16.605,00</b>	<b>0,00</b>	<b>16.665,50</b>	<b>0,00</b>	<b>16.732,05</b>
<b>Piano Finanz. Liv.4°</b>	<b>1.03.02.07 (Utilizzo di beni di terzi)</b>								
6247/2	NOLO ATTREZZATURE	3.000,00	3.000,00	0,00	3.000,00	0,00	13.000,00	0,00	13.000,00
6247/3	NOLEGGIO ATTREZZATURE PER PROGETTO ANTICONTRAFFAZIONE VEDI CAP. E 6205	0,00	0,00	0,00	0,00	0,00	0,00	0,00	0,00
Centro Resp.tà 06 Centro Costo 1906	<b>Totale Piano Finanz. Liv.4° 1.03.02.07</b>	<b>3.000,00</b>	<b>3.000,00</b>	<b>0,00</b>	<b>3.000,00</b>	<b>0,00</b>	<b>13.000,00</b>	<b>0,00</b>	<b>13.000,00</b>
<b>Piano Finanz. Liv.4°</b>	<b>1.03.02.09 (Manutenzione ordinaria e riparazioni)</b>								
6213/7	ACQUISTO RICAMBI PER VEICOLI DI SERVIZIO	13.650,93	10.000,00	0,00	10.000,00	0,00	10.000,00	0,00	10.000,00
6227/36	MANUTENZIONE VEICOLI	7.688,78	6.500,00	0,00	6.500,00	0,00	7.000,00	0,00	7.000,00
Centro Resp.tà 06 Centro Costo 1906	<b>Totale Piano Finanz. Liv.4° 1.03.02.09</b>	<b>21.339,71</b>	<b>16.500,00</b>	<b>0,00</b>	<b>16.500,00</b>	<b>0,00</b>	<b>17.000,00</b>	<b>0,00</b>	<b>17.000,00</b>
<b>Piano Finanz. Liv.4°</b>	<b>1.03.02.11 (Prestazioni professionali e specialistiche)</b>								
6227/68	ORGANIZZAZIONE LUNA PARK	7.073,80	7.000,00	0,00	7.000,00	0,00	7.000,00	0,00	7.000,00
6229/53	PRESTAZIONI PER PROGETTO ANTICONTRAFFAZIONE VEDI CAP. E 6205	0,00	0,00	0,00	0,00	0,00	0,00	0,00	0,00
6229/54	UTILIZZO FPV PRESTAZIONI PER PROGETTO ANTICONTRAFFAZIONE VEDI CAP. E 6205	0,00	0,00	0,00	0,00	0,00	0,00	0,00	0,00
Centro Resp.tà 06 Centro Costo 1906	<b>Totale Piano Finanz. Liv.4° 1.03.02.11</b>	<b>7.073,80</b>	<b>7.000,00</b>	<b>0,00</b>	<b>7.000,00</b>	<b>0,00</b>	<b>7.000,00</b>	<b>0,00</b>	<b>7.000,00</b>
<b>Piano Finanz. Liv.4°</b>	<b>1.03.02.16 (Servizi amministrativi)</b>								
6227/15	SPEDIZIONI DI ATTI GIUDIZIARI TRAMITE SERVIZIO POSTALE	3.000,00	3.000,00	0,00	3.000,00	0,00	3.000,00	0,00	3.000,00
Centro Resp.tà 06 Centro Costo 1906	<b>Totale Piano Finanz. Liv.4° 1.03.02.16</b>	<b>3.000,00</b>	<b>3.000,00</b>	<b>0,00</b>	<b>3.000,00</b>	<b>0,00</b>	<b>3.000,00</b>	<b>0,00</b>	<b>3.000,00</b>
<b>Piano Finanz. Liv.4°</b>	<b>1.03.02.99 (Altri servizi)</b>								
6233/24	DEMOLIZIONE VEICOLI ABBANDONATI	14.000,00	14.000,00	0,00	14.000,00	0,00	14.000,00	0,00	14.000,00
Centro Resp.tà 06 Centro Costo 1906	<b>Totale Piano Finanz. Liv.4° 1.03.02.99</b>	<b>14.000,00</b>	<b>14.000,00</b>	<b>0,00</b>	<b>14.000,00</b>	<b>0,00</b>	<b>14.000,00</b>	<b>0,00</b>	<b>14.000,00</b>
<b>Piano Finanz. Liv.4°</b>	<b>1.09.99.04 (Rimborsi di parte corrente a Famiglie di somme non dovute o incassate in eccesso)</b>								
6282/1	RIMBORSO SOMME INCAMERATE E NON DOVUTE	0,00	0,00	0,00	0,00	0,00	0,00	0,00	0,00
Centro Resp.tà 06 Centro Costo 1906	<b>Totale Piano Finanz. Liv.4° 1.09.99.04</b>	<b>0,00</b>	<b>0,00</b>	<b>0,00</b>	<b>0,00</b>	<b>0,00</b>	<b>0,00</b>	<b>0,00</b>	<b>0,00</b>



## Adeguamento peg 2017 - 2019 Salvaguardia

SPESA

Capitolo	Descrizione	Cassa 2017 Defin	Assestato 2017	Variazioni 2017	Definitivo 2017	Variazioni 2018	Definitivo 2018	Variazioni 2019	Definitivo 2019
<b>Piano Finanz. Liv.4°</b>	<b>1.10.02.01 (Fondo pluriennale vincolato)</b>								
6299	FONDO PLURIENNALE VINCOLATO CORRENTE	0,00	0,00	0,00	0,00	0,00	0,00	0,00	0,00
Centro Resp.tà 06 Centro Costo 1906	<b>Totale Piano Finanz. Liv.4° 1.10.02.01</b>	<b>0,00</b>	<b>0,00</b>	<b>0,00</b>	<b>0,00</b>	<b>0,00</b>	<b>0,00</b>	<b>0,00</b>	<b>0,00</b>
<b>Piano Finanz. Liv.4°</b>	<b>1.10.05.04 (Oneri da contenzioso)</b>								
6285/21	SPESE PER CONDANNE SCATURENTI DA PROCEDIMENTI GIUDIZIARI	3.000,00	3.000,00	0,00	3.000,00	0,00	3.000,00	0,00	3.000,00
Centro Resp.tà 06 Centro Costo 1906	<b>Totale Piano Finanz. Liv.4° 1.10.05.04</b>	<b>3.000,00</b>	<b>3.000,00</b>	<b>0,00</b>	<b>3.000,00</b>	<b>0,00</b>	<b>3.000,00</b>	<b>0,00</b>	<b>3.000,00</b>
<b>Piano Finanz. Liv.4°</b>	<b>2.02.01.01 (Mezzi di trasporto ad uso civile, di sicurezza e ordine pubblico)</b>								
6801/6	UTILIZZO CONTRIBUTO ANCI PER PROGETTO ANTI- CONTRAFFAZIONE PER ACQUISTO AUTO-VEDI CAP. 6801/1E/U	0,00	0,00	0,00	0,00	0,00	0,00	0,00	0,00
Centro Resp.tà 06 Centro Costo 1906	<b>Totale Piano Finanz. Liv.4° 2.02.01.01</b>	<b>0,00</b>	<b>0,00</b>	<b>0,00</b>	<b>0,00</b>	<b>0,00</b>	<b>0,00</b>	<b>0,00</b>	<b>0,00</b>
<b>Piano Finanz. Liv.4°</b>	<b>2.02.01.04 (Impianti e macchinari)</b>								
6802/1	INTERVENTI DI ELETTRIFICAZIONE P4 LOC. PIAN DI MASSIANO	0,00	0,00	0,00	0,00	0,00	0,00	0,00	0,00
Centro Resp.tà 06 Centro Costo 1906	<b>Totale Piano Finanz. Liv.4° 2.02.01.04</b>	<b>0,00</b>	<b>0,00</b>	<b>0,00</b>	<b>0,00</b>	<b>0,00</b>	<b>0,00</b>	<b>0,00</b>	<b>0,00</b>
<b>Piano Finanz. Liv.4°</b>	<b>2.02.01.07 (Hardware)</b>								
6801/1	UTILIZZO CONTRIBUTO ANCI PER PROGETTO ANTI- CONTRAFFAZIONE PER ACQUISTO COMPUTERS- VEDI CAP. 6801/1E-6801/6U	0,00	0,00	0,00	0,00	0,00	0,00	0,00	0,00
Centro Resp.tà 06 Centro Costo 1906	<b>Totale Piano Finanz. Liv.4° 2.02.01.07</b>	<b>0,00</b>	<b>0,00</b>	<b>0,00</b>	<b>0,00</b>	<b>0,00</b>	<b>0,00</b>	<b>0,00</b>	<b>0,00</b>
Centro Resp.tà 06	<b>Totale Centro Costo 1906</b>	<b>1.559.925,96</b>	<b>1.431.706,23</b>	<b>0,00</b>	<b>1.431.706,23</b>	<b>0,00</b>	<b>1.432.156,98</b>	<b>0,00</b>	<b>1.412.004,02</b>
	<b>Totale Centro Resp.tà 06</b>	<b>8.554.970,62</b>	<b>7.524.035,55</b>	<b>194.945,12</b>	<b>7.718.980,67</b>	<b>100.000,00</b>	<b>7.464.170,38</b>	<b>100.000,00</b>	<b>7.428.243,17</b>



## Adeguamento peg 2017 - 2019 Salvaguardia

SPESA

Capitolo	Descrizione	Cassa 2017 Defin	Assestato 2017	Variazioni 2017	Definitivo 2017	Variazioni 2018	Definitivo 2018	Variazioni 2019	Definitivo 2019
<b>Centro Resp.tà</b>	<b>07 (GESTIONE BILANCIO)</b>								
<b>Centro Costo</b>	<b>0407 (GESTIONE BILANCIO)</b>								
<b>Piano Finanz. Liv.4°</b>	<b>1.02.01.01 (Imposta regionale sulle attività produttive (IRAP))</b>								
7075	IRAP	0,00	0,00	0,00	0,00	0,00	0,00	0,00	0,00
Centro Resp.tà 07 Centro Costo 0407	<b>Totale Piano Finanz. Liv.4° 1.02.01.01</b>	<b>0,00</b>	<b>0,00</b>	<b>0,00</b>	<b>0,00</b>	<b>0,00</b>	<b>0,00</b>	<b>0,00</b>	<b>0,00</b>
<b>Piano Finanz. Liv.4°</b>	<b>1.02.01.99 (Imposte, tasse e proventi assimilati a carico dell'ente n.a.c.)</b>								
7072	IVA DA VERSARE ALL'ERARIO	0,00	0,00	0,00	0,00	0,00	0,00	0,00	0,00
Centro Resp.tà 07 Centro Costo 0407	<b>Totale Piano Finanz. Liv.4° 1.02.01.99</b>	<b>0,00</b>	<b>0,00</b>	<b>0,00</b>	<b>0,00</b>	<b>0,00</b>	<b>0,00</b>	<b>0,00</b>	<b>0,00</b>
<b>Piano Finanz. Liv.4°</b>	<b>1.03.02.05 (Utenze e canoni)</b>								
7027/9	ILLUMINAZIONE	0,00	0,00	0,00	0,00	0,00	0,00	0,00	0,00
Centro Resp.tà 07 Centro Costo 0407	<b>Totale Piano Finanz. Liv.4° 1.03.02.05</b>	<b>0,00</b>	<b>0,00</b>	<b>0,00</b>	<b>0,00</b>	<b>0,00</b>	<b>0,00</b>	<b>0,00</b>	<b>0,00</b>
<b>Piano Finanz. Liv.4°</b>	<b>1.03.02.17 (Servizi finanziari)</b>								
7027/15	SPESE CONTI CORRENTI POSTALI E BANCARI.	103.205,15	0,00	0,00	0,00	0,00	0,00	0,00	0,00
7028/1	SERVIZIO DI TESORERIA	4.941,05	0,00	0,00	0,00	0,00	0,00	0,00	0,00
Centro Resp.tà 07 Centro Costo 0407	<b>Totale Piano Finanz. Liv.4° 1.03.02.17</b>	<b>108.146,20</b>	<b>0,00</b>	<b>0,00</b>	<b>0,00</b>	<b>0,00</b>	<b>0,00</b>	<b>0,00</b>	<b>0,00</b>
<b>Piano Finanz. Liv.4°</b>	<b>1.03.02.99 (Altri servizi)</b>								
7027/14	SPESE DIVERSE	2.785,71	0,00	0,00	0,00	0,00	0,00	0,00	0,00
Centro Resp.tà 07 Centro Costo 0407	<b>Totale Piano Finanz. Liv.4° 1.03.02.99</b>	<b>2.785,71</b>	<b>0,00</b>	<b>0,00</b>	<b>0,00</b>	<b>0,00</b>	<b>0,00</b>	<b>0,00</b>	<b>0,00</b>
<b>Piano Finanz. Liv.4°</b>	<b>1.10.05.04 (Oneri da contenzioso)</b>								
7085/10	VERSAMENTO SANZIONE AMMINISTRATIVA	15.058,70	0,00	0,00	0,00	0,00	0,00	0,00	0,00
Centro Resp.tà 07 Centro Costo 0407	<b>Totale Piano Finanz. Liv.4° 1.10.05.04</b>	<b>15.058,70</b>	<b>0,00</b>	<b>0,00</b>	<b>0,00</b>	<b>0,00</b>	<b>0,00</b>	<b>0,00</b>	<b>0,00</b>
<b>Piano Finanz. Liv.4°</b>	<b>1.10.99.99 (Altre spese correnti n.a.c.)</b>								
7083	SOMME RELATIVE A MANDATI RIVER SATI IN CASSA VEDI CAP.7013/E.	0,00	0,00	0,00	0,00	0,00	0,00	0,00	0,00



## Adeguamento peg 2017 - 2019 Salvaguardia

SPESA

Capitolo	Descrizione	Cassa 2017 Defin	Assestato 2017	Variazioni 2017	Definitivo 2017	Variazioni 2018	Definitivo 2018	Variazioni 2019	Definitivo 2019
Centro Resp.tà 07	<b>Totale Piano Finanz. Liv.4° 1.10.99.99</b>	<b>0,00</b>	<b>0,00</b>	<b>0,00</b>	<b>0,00</b>	<b>0,00</b>	<b>0,00</b>	<b>0,00</b>	<b>0,00</b>
Centro Costo 0407									
Centro Resp.tà 07	<b>Totale Centro Costo 0407</b>	<b>125.990,61</b>	<b>0,00</b>	<b>0,00</b>	<b>0,00</b>	<b>0,00</b>	<b>0,00</b>	<b>0,00</b>	<b>0,00</b>
	<b>Totale Centro Resp.tà 07</b>	<b>125.990,61</b>	<b>0,00</b>	<b>0,00</b>	<b>0,00</b>	<b>0,00</b>	<b>0,00</b>	<b>0,00</b>	<b>0,00</b>



## Adeguamento peg 2017 - 2019 Salvaguardia

## SPESA

Capitolo	Descrizione	Cassa 2017 Defin	Assestato 2017	Variazioni 2017	Definitivo 2017	Variazioni 2018	Definitivo 2018	Variazioni 2019	Definitivo 2019
<b>Centro Resp.tà</b>	<b>08 (PROVVEDITORATO)</b>								
<b>Centro Costo</b>	<b>0408 (PROVVEDITORATO)</b>								
<b>Piano Finanz. Liv.4°</b>	<b>1.01.01.01 (Retribuzioni in denaro)</b>								
8001/1	RETRIBUZIONI ORDINARIE	852.805,84	852.805,84	0,00	852.805,84	0,00	780.594,03	0,00	752.725,84
Centro Resp.tà 08 Centro Costo 0408	<b>Totale Piano Finanz. Liv.4° 1.01.01.01</b>	<b>852.805,84</b>	<b>852.805,84</b>	<b>0,00</b>	<b>852.805,84</b>	<b>0,00</b>	<b>780.594,03</b>	<b>0,00</b>	<b>752.725,84</b>
<b>Piano Finanz. Liv.4°</b>	<b>1.01.02.01 (Contributi sociali effettivi a carico dell'ente)</b>								
8001/4	CONTRIBUTI PREVIDENZIALI	212.758,15	210.332,63	0,00	210.332,63	0,00	192.352,59	0,00	185.578,74
8001/5	CONTRIBUTI TFR	30.619,77	30.619,77	0,00	30.619,77	0,00	28.223,35	0,00	27.422,68
Centro Resp.tà 08 Centro Costo 0408	<b>Totale Piano Finanz. Liv.4° 1.01.02.01</b>	<b>243.377,92</b>	<b>240.952,40</b>	<b>0,00</b>	<b>240.952,40</b>	<b>0,00</b>	<b>220.575,94</b>	<b>0,00</b>	<b>213.001,42</b>
<b>Piano Finanz. Liv.4°</b>	<b>1.02.01.01 (Imposta regionale sulle attività produttive (IRAP))</b>								
8075	IRAP	61.906,33	61.131,56	0,00	61.131,56	0,00	54.966,99	0,00	52.598,19
Centro Resp.tà 08 Centro Costo 0408	<b>Totale Piano Finanz. Liv.4° 1.02.01.01</b>	<b>61.906,33</b>	<b>61.131,56</b>	<b>0,00</b>	<b>61.131,56</b>	<b>0,00</b>	<b>54.966,99</b>	<b>0,00</b>	<b>52.598,19</b>
<b>Piano Finanz. Liv.4°</b>	<b>1.03.01.01 (Giornali, riviste e pubblicazioni)</b>								
8012/2	ACQUISTO PUBBL.NI PROF.LI	30.027,95	30.000,00	0,00	30.000,00	4.000,00	29.000,00	4.000,00	24.000,00
8012/5	ACQUISTO QUOTIDIANI	11.274,52	14.000,00	-4.000,00	10.000,00	-4.000,00	10.000,00	-4.000,00	10.000,00
Centro Resp.tà 08 Centro Costo 0408	<b>Totale Piano Finanz. Liv.4° 1.03.01.01</b>	<b>41.302,47</b>	<b>44.000,00</b>	<b>-4.000,00</b>	<b>40.000,00</b>	<b>0,00</b>	<b>39.000,00</b>	<b>0,00</b>	<b>34.000,00</b>
<b>Piano Finanz. Liv.4°</b>	<b>1.03.01.02 (Altri beni di consumo)</b>								
8011/1	CASSA ECONOMALE	4.367,25	4.000,00	0,00	4.000,00	0,00	4.000,00	0,00	4.000,00
8012/4	SPESE VARIE	10,06	0,00	0,00	0,00	0,00	0,00	0,00	0,00
8012/6	SPESE VARIE: CARTA, CANCELLERIA, STAMPATI (USO UFFICI, STAMPERIA)	47.820,73	39.000,00	0,00	39.000,00	0,00	40.000,00	0,00	40.000,00
8012/7	SPESE VARIE: CARBURANTI, COMUBUSTIBILI E LUBRIFICANTI	0,00	0,00	0,00	0,00	0,00	0,00	0,00	0,00
8012/8	SPESE VARIE: ACCESSORI PER UFFICI E ALLOGGI (TIMBRI, STAMPEE OGGETTIVARI PER MATRIMONI, BANDIERE, ECC.)	1.651,78	1.500,00	0,00	1.500,00	0,00	1.500,00	0,00	1.500,00
8012/9	SPESE VARIE: MATERIALI TECNICO-SPECIALISTICI (PER MACCHINE STAMPERIA, ECC.)	3.013,40	2.500,00	0,00	2.500,00	0,00	2.500,00	0,00	2.500,00



## Adeguamento peg 2017 - 2019 Salvaguardia

SPESA

Capitolo	Descrizione	Cassa 2017 Defin	Assestato 2017	Variazioni 2017	Definitivo 2017	Variazioni 2018	Definitivo 2018	Variazioni 2019	Definitivo 2019
8012/11	SPESE VARIE: MATERIALE INFORMATICO	36.789,58	20.000,00	0,00	20.000,00	7.000,00	17.000,00	7.000,00	17.000,00
8012/12	SPESE VARIE: BENI PER ATTIVITA' DI RAPPRESENTANZA (ARTICOLI DA DONARE PER MANIFESTAZIONI)	0,00	0,00	0,00	0,00	0,00	0,00	0,00	0,00
8012/13	SPESE VARIE: ALTRI BENI E MATERIALI DI CONSUMO (PRODOTTI PULIZIA UFFICI, ECC.)	37.532,78	28.000,00	0,00	28.000,00	0,00	30.000,00	0,00	30.000,00
8013	ACQUISTO BENI VARI ATTINENTI AI SERVIZI	4.522,79	3.000,00	0,00	3.000,00	0,00	3.000,00	0,00	3.000,00
8013/8	ACQUISTO CARBURANTE	25.273,89	22.000,00	0,00	22.000,00	0,00	23.000,00	0,00	24.000,00
8013/17	ACQUISTI VARI PER MATRIMONI. VEDI CAP. E 8003/01	0,00	0,00	0,00	0,00	0,00	0,00	0,00	0,00
8013/35	VESTIARIO	32.260,18	12.000,00	15.000,00	27.000,00	3.000,00	20.000,00	2.000,00	20.000,00
8013/37	D.P.I. DISPOSITIVI PROTEZIONE INDIVIDUALE	23.878,20	8.000,00	4.000,00	12.000,00	0,00	16.000,00	0,00	16.000,00
8027	CASSA ECONOMALE	3.609,04	3.000,00	0,00	3.000,00	0,00	3.000,00	0,00	3.000,00
8027/14	SPESE DIVERSE DI GESTIONE	0,00	0,00	0,00	0,00	0,00	0,00	0,00	0,00
Centro Resp.tà 08 Centro Costo 0408	<b>Totale Piano Finanz. Liv.4° 1.03.01.02</b>	<b>220.729,68</b>	<b>143.000,00</b>	<b>19.000,00</b>	<b>162.000,00</b>	<b>10.000,00</b>	<b>160.000,00</b>	<b>9.000,00</b>	<b>161.000,00</b>
<b>Piano Finanz. Liv.4°</b>	<b>1.03.01.05 (Medicinali e altri beni di consumo sanitario)</b>								
8012/10	SPESE VARIE: MEDICINALI, PRODOTTI FARMACEUTICI	2.889,29	2.000,00	0,00	2.000,00	0,00	2.000,00	0,00	2.000,00
Centro Resp.tà 08 Centro Costo 0408	<b>Totale Piano Finanz. Liv.4° 1.03.01.05</b>	<b>2.889,29</b>	<b>2.000,00</b>	<b>0,00</b>	<b>2.000,00</b>	<b>0,00</b>	<b>2.000,00</b>	<b>0,00</b>	<b>2.000,00</b>
<b>Piano Finanz. Liv.4°</b>	<b>1.03.02.02 (Organizzazione eventi, pubblicità e servizi per trasferta)</b>								
8027/1	PUBBLICAZIONI	0,00	0,00	0,00	0,00	0,00	0,00	0,00	0,00
8027/89	SPESE DI RAPPRESENTANZA E FESTIVITA' NAZIONALI (MANIFESTI, INVITI, ECC.)	0,00	0,00	0,00	0,00	0,00	0,00	0,00	0,00
8027/90	PUBBLICAZIONI BANDI DI GARA	5.000,00	5.000,00	0,00	5.000,00	0,00	5.000,00	0,00	5.000,00
Centro Resp.tà 08 Centro Costo 0408	<b>Totale Piano Finanz. Liv.4° 1.03.02.02</b>	<b>5.000,00</b>	<b>5.000,00</b>	<b>0,00</b>	<b>5.000,00</b>	<b>0,00</b>	<b>5.000,00</b>	<b>0,00</b>	<b>5.000,00</b>
<b>Piano Finanz. Liv.4°</b>	<b>1.03.02.05 (Utenze e canoni)</b>								
8027/8	TELEFONICHE	4.000,00	4.000,00	0,00	4.000,00	0,00	4.000,00	0,00	4.000,00
8027/9	ILLUMINAZIONE	3.736,08	2.500,00	0,00	2.500,00	0,00	2.500,00	0,00	2.500,00
8027/10	ACQUA	1.573,00	1.573,00	0,00	1.573,00	0,00	1.730,30	0,00	1.903,33





## Adeguamento peg 2017 - 2019 Salvaguardia

SPESA

Capitolo	Descrizione	Cassa 2017 Defin	Assestato 2017	Variazioni 2017	Definitivo 2017	Variazioni 2018	Definitivo 2018	Variazioni 2019	Definitivo 2019
8027/11	RISCALDAMENTO	0,00	0,00	0,00	0,00	0,00	0,00	0,00	0,00
8027/51	VIACARD TELEPASS	2.101,66	2.000,00	0,00	2.000,00	0,00	2.000,00	0,00	2.000,00
8027/82	ABBONAMENTI (TRASPORTI, TV, CANONI SERVIZI VARI)	5.427,50	5.000,00	0,00	5.000,00	0,00	5.000,00	0,00	5.000,00
8027/83	RILEGATURE E STAMPE (ATTI, ECC.)	9.935,32	7.000,00	0,00	7.000,00	0,00	7.000,00	0,00	7.000,00
8029/79	RIMBORSO SPESE ALLA PROVINCIA PER GESTIONE SCUOLE COMUNALI	11.163,88	4.000,00	0,00	4.000,00	0,00	4.000,00	0,00	4.000,00
8030/11	SERVIZIO ENERGIA	1.776.400,00	1.200.000,00	0,00	1.200.000,00	-50.000,00	1.250.000,00	-50.000,00	1.250.000,00
Centro Resp.tà 08 Centro Costo 0408	<b>Totale Piano Finanz. Liv.4° 1.03.02.05</b>	<b>1.814.337,44</b>	<b>1.226.073,00</b>	<b>0,00</b>	<b>1.226.073,00</b>	<b>-50.000,00</b>	<b>1.276.230,30</b>	<b>-50.000,00</b>	<b>1.276.403,33</b>
<b>Piano Finanz. Liv.4°</b>	<b>1.03.02.07 (Utilizzo di beni di terzi)</b>								
8047/2	NOLO ATTREZZATURE	2.000,00	4.000,00	-2.000,00	2.000,00	-2.000,00	2.000,00	-2.000,00	2.000,00
Centro Resp.tà 08 Centro Costo 0408	<b>Totale Piano Finanz. Liv.4° 1.03.02.07</b>	<b>2.000,00</b>	<b>4.000,00</b>	<b>-2.000,00</b>	<b>2.000,00</b>	<b>-2.000,00</b>	<b>2.000,00</b>	<b>-2.000,00</b>	<b>2.000,00</b>
<b>Piano Finanz. Liv.4°</b>	<b>1.03.02.09 (Manutenzione ordinaria e riparazioni)</b>								
8027/19	MANUTENZIONE BENI MOBILI	70,56	0,00	0,00	0,00	0,00	0,00	0,00	0,00
8027/36	MANUTENZIONE AUTOMEZZI	7.161,20	5.100,00	0,00	5.100,00	0,00	5.300,00	0,00	5.400,00
8027/84	MANUTENZIONE BENI MOBILI: IMPIANTI E MACCHINARI (ELETTRODOMESTICI SCUOLE, ECC.)	17.647,34	16.500,00	0,00	16.500,00	-5.000,00	11.500,00	-5.000,00	11.500,00
8027/85	MANUTENZIONE BENI MOBILI: MACCHINE PER UFFICIO (FAX, FOTOCOPIATRICI, STAMPANTI, ECC.)	27.892,58	15.000,00	0,00	15.000,00	8.000,00	18.000,00	8.000,00	18.000,00
8027/87	MANUTENZIONE ORDINARIA E RIPARAZIONI ATTREZZATURE	26.988,55	16.500,00	4.000,00	20.500,00	13.500,00	30.000,00	14.500,00	31.000,00
8027/91	MANUTENZIONE BENI MOBILI: MEZZI DI TRASPORTO AD USO CIVILE SICUREZZA E ORDINE PUBBLICO	0,00	0,00	0,00	0,00	0,00	0,00	0,00	0,00
Centro Resp.tà 08 Centro Costo 0408	<b>Totale Piano Finanz. Liv.4° 1.03.02.09</b>	<b>79.760,23</b>	<b>53.100,00</b>	<b>4.000,00</b>	<b>57.100,00</b>	<b>16.500,00</b>	<b>64.800,00</b>	<b>17.500,00</b>	<b>65.900,00</b>
<b>Piano Finanz. Liv.4°</b>	<b>1.03.02.13 (Servizi ausiliari per il funzionamento dell'ente)</b>								
8027/38	SPESE DIVERSE DI GESTIONE: PULIZIE SALE (MATRIMONI, CONVEGNI, ECC.)	0,00	0,00	0,00	0,00	0,00	0,00	0,00	0,00
8027/43	RILEGATURE, ABBONAMENTI, SERVIZI VARI	5.724,00	0,00	0,00	0,00	0,00	0,00	0,00	0,00
8027/86	MANUTENZIONE BENI MOBILI: PRESIDANTI ANTINCENDIO	44.825,90	28.000,00	2.000,00	30.000,00	0,00	30.000,00	0,00	30.000,00
8030/10	SERVIZIO DI PULIZIA	486.358,76	410.000,00	10.000,00	420.000,00	-70.000,00	390.000,00	-70.000,00	400.000,00
8030/34	CONVENZIONE MANOVALANZA E TRASLOCHI	280.959,81	250.000,00	0,00	250.000,00	12.000,00	235.000,00	-100.000,00	123.000,00



## Adeguamento peg 2017 - 2019 Salvaguardia

## SPESA

Capitolo	Descrizione	Cassa 2017 Defin	Assestato 2017	Variazioni 2017	Definitivo 2017	Variazioni 2018	Definitivo 2018	Variazioni 2019	Definitivo 2019
Centro Resp.tà 08 Centro Costo 0408	<b>Totale Piano Finanz. Liv.4° 1.03.02.13</b>	<b>817.868,47</b>	<b>688.000,00</b>	<b>12.000,00</b>	<b>700.000,00</b>	<b>-58.000,00</b>	<b>655.000,00</b>	<b>-170.000,00</b>	<b>553.000,00</b>
<b>Piano Finanz. Liv.4°</b>	<b>1.03.02.15 (Contratti di servizio pubblico)</b>								
8029/63	CORRISPETTIVO PRESTAZIONI	12.009,00	6.000,00	4.000,00	10.000,00	0,00	6.000,00	0,00	6.000,00
Centro Resp.tà 08 Centro Costo 0408	<b>Totale Piano Finanz. Liv.4° 1.03.02.15</b>	<b>12.009,00</b>	<b>6.000,00</b>	<b>4.000,00</b>	<b>10.000,00</b>	<b>0,00</b>	<b>6.000,00</b>	<b>0,00</b>	<b>6.000,00</b>
<b>Piano Finanz. Liv.4°</b>	<b>1.03.02.16 (Servizi amministrativi)</b>								
8078	SPESE PER VALORI BOLLATI	2.062,00	1.500,00	0,00	1.500,00	0,00	1.500,00	0,00	1.500,00
Centro Resp.tà 08 Centro Costo 0408	<b>Totale Piano Finanz. Liv.4° 1.03.02.16</b>	<b>2.062,00</b>	<b>1.500,00</b>	<b>0,00</b>	<b>1.500,00</b>	<b>0,00</b>	<b>1.500,00</b>	<b>0,00</b>	<b>1.500,00</b>
<b>Piano Finanz. Liv.4°</b>	<b>1.03.02.99 (Altri servizi)</b>								
8027/2	SPESE DI RAPPRESENTANZA E FEST IVITA' NAZIONALI	0,00	0,00	0,00	0,00	0,00	0,00	0,00	0,00
8027/88	SPESE DI RAPPRESENTANZA E FEST IVITA' NAZIONALI (FIORI, FORMELLE E MEDAGLIE, ECC.)	0,00	0,00	0,00	0,00	0,00	0,00	0,00	0,00
Centro Resp.tà 08 Centro Costo 0408	<b>Totale Piano Finanz. Liv.4° 1.03.02.99</b>	<b>0,00</b>	<b>0,00</b>	<b>0,00</b>	<b>0,00</b>	<b>0,00</b>	<b>0,00</b>	<b>0,00</b>	<b>0,00</b>
<b>Piano Finanz. Liv.4°</b>	<b>1.04.04.01 (Trasferimenti correnti a Istituzioni Sociali Private)</b>								
8058/65	CONTRIBUTO PER CONCESSIONE D'USO GRATUITO ATTREZZATURE MOBILI E SALE COMUNALI. VEDI CAP. 8004 E	64.895,61	60.000,00	0,00	60.000,00	0,00	60.000,00	0,00	60.000,00
Centro Resp.tà 08 Centro Costo 0408	<b>Totale Piano Finanz. Liv.4° 1.04.04.01</b>	<b>64.895,61</b>	<b>60.000,00</b>	<b>0,00</b>	<b>60.000,00</b>	<b>0,00</b>	<b>60.000,00</b>	<b>0,00</b>	<b>60.000,00</b>
<b>Piano Finanz. Liv.4°</b>	<b>1.07.05.04 (Interessi passivi su finanziamenti a medio lungo termine a Imprese)</b>								
8066/1	INTERESSI PASSIVI SU MUTUI CASSA DD.PP.	158.502,99	104.980,47	0,00	104.980,47	0,00	102.831,56	0,00	100.594,81
8066/2	INTERESSI PASSIVI SU MUTUI MEF	697,51	437,20	0,00	437,20	0,00	349,38	0,00	256,84
Centro Resp.tà 08 Centro Costo 0408	<b>Totale Piano Finanz. Liv.4° 1.07.05.04</b>	<b>159.200,50</b>	<b>105.417,67</b>	<b>0,00</b>	<b>105.417,67</b>	<b>0,00</b>	<b>103.180,94</b>	<b>0,00</b>	<b>100.851,65</b>
<b>Piano Finanz. Liv.4°</b>	<b>1.07.05.05 (Interessi passivi su mutui e altri finanziamenti a medio lungo termine ad altri soggetti)</b>								
8066/3	INTERESSI PASSIVI SU MUTUI ALTRI SOGGETTI	16.386,24	16.386,24	0,00	16.386,24	0,00	14.789,62	0,00	13.132,77
Centro Resp.tà 08 Centro Costo 0408	<b>Totale Piano Finanz. Liv.4° 1.07.05.05</b>	<b>16.386,24</b>	<b>16.386,24</b>	<b>0,00</b>	<b>16.386,24</b>	<b>0,00</b>	<b>14.789,62</b>	<b>0,00</b>	<b>13.132,77</b>
<b>Piano Finanz. Liv.4°</b>	<b>2.02.01.01 (Mezzi di trasporto ad uso civile, di sicurezza e ordine pubblico)</b>								
8801/15	ACQUISTO CAMION CABINATO	99.000,00	99.000,00	0,00	99.000,00	0,00	0,00	0,00	0,00



## Adeguamento peg 2017 - 2019 Salvaguardia

SPESA

Capitolo	Descrizione	Cassa 2017 Defin	Assestato 2017	Variazioni 2017	Definitivo 2017	Variazioni 2018	Definitivo 2018	Variazioni 2019	Definitivo 2019
8801/32	UTILIZZO MUTUO PER ACQUISTO AU TOMEZZI PER SERVIZIO FACCHINAG GIO APE POKER E SOSTITUZIONE L ANCIA K-VEDI CAP. 8801/32E	0,00	0,00	0,00	0,00	0,00	0,00	0,00	0,00
8801/36	U.F.UTILIZZO MUTUO PER SOSTITUZION E CAMION TIPO OM 60 VEDI CAP.8801/36E	0,00	0,00	0,00	0,00	0,00	0,00	0,00	0,00
8801/55	U.F.ACQUISTO AUTO DI RAPPRESENTANZ A	0,00	0,00	0,00	0,00	0,00	0,00	0,00	0,00
8801/60	ACQUISTO APE-PORTER	15.000,00	15.000,00	0,00	15.000,00	0,00	0,00	0,00	0,00
Centro Resp.tà 08 Centro Costo 0408	<b>Totale Piano Finanz. Liv.4° 2.02.01.01</b>	<b>114.000,00</b>	<b>114.000,00</b>	<b>0,00</b>	<b>114.000,00</b>	<b>0,00</b>	<b>0,00</b>	<b>0,00</b>	<b>0,00</b>
<b>Piano Finanz. Liv.4°</b>	<b>2.02.01.03 (Mobili e arredi)</b>								
8801/28	ACQUISTO SCAFFALATURE AUTOPORTANTI PER DEPOSITI BENI MOBILI PRESSO MAGAZZINO COMUNALE	12.000,00	12.000,00	0,00	12.000,00	0,00	0,00	0,00	0,00
8801/44	UTILIZZO ALIEN.PATR.PER ACQUIS TO ARREDI E APPARECCHIATURE PE R UFFICI COMUNALI, GIUDIZIARI E SCUOLE DI OGNI ORDINE E GRAD O VEDI CAP.33823/E	672,00	0,00	0,00	0,00	0,00	0,00	0,00	0,00
Centro Resp.tà 08 Centro Costo 0408	<b>Totale Piano Finanz. Liv.4° 2.02.01.03</b>	<b>12.672,00</b>	<b>12.000,00</b>	<b>0,00</b>	<b>12.000,00</b>	<b>0,00</b>	<b>0,00</b>	<b>0,00</b>	<b>0,00</b>
<b>Piano Finanz. Liv.4°</b>	<b>2.02.01.05 (Attrezzature)</b>								
8801/8	U.F.ACQUISTO PALCO MODULARE COPERT URA PER PALCO PEDANE REGOLABIL I	0,00	0,00	0,00	0,00	0,00	0,00	0,00	0,00
Centro Resp.tà 08 Centro Costo 0408	<b>Totale Piano Finanz. Liv.4° 2.02.01.05</b>	<b>0,00</b>	<b>0,00</b>	<b>0,00</b>	<b>0,00</b>	<b>0,00</b>	<b>0,00</b>	<b>0,00</b>	<b>0,00</b>
<b>Piano Finanz. Liv.4°</b>	<b>2.02.01.09 (Beni immobili)</b>								
8801/1	INTERVENTI DI MANUTENZIONE STRAORDINARIA IMPIANTI DI RISCALDAMENTO PALESTRE E CVA-SOST.CORPI SC.VET.,RIF.LINEE DI DISTR.,ISOL.TERM.TUBAZIONI	0,00	0,00	0,00	0,00	0,00	0,00	0,00	0,00
8801/2	UTILIZZO MUTUO PER NUOVA SEDE PROVVEDITORATO VEDI CAP. 880 VEDI CAP.8801/1E	0,00	0,00	0,00	0,00	0,00	0,00	0,00	0,00
8801/5	INTERVENTI DI MANUTENZIONE STRAORDINARIA IN STR.SCOLASTICHE PER: INTEGR.CORPI SCALDANTI E SOST. DI QUELLI VET.; REAL.DI RIV. ISOL.TERM.ALL'INT.STR.,SEZ.CIR.IDR.PER RISC.	0,00	0,00	0,00	0,00	0,00	0,00	0,00	0,00
8801/11	INTERVENTI DI MANUTENZIONE STRAORDINARIA IMPIANTI DI RISCALDAMENTO PALESTRE E CVA-SOST.CORPI SC.VET.,RIF.LINEE DI DISTR.,ISOL.TERM.TUBAZIONI	0,00	0,00	0,00	0,00	0,00	0,00	0,00	0,00
8801/12	UTILIZZO CONTR.REG.BANDO POR FESR 07-13 ASSE III ATT.A3 E B3-INT.DI RIQ.ENERG.DELLA SC.INF.P.TE VALLECEPPI VEDI CAP. 8801/12E	0,00	0,00	0,00	0,00	0,00	0,00	0,00	0,00



Adeguamento peg 2017 - 2019 Salvaguardia

SPESA

Capitolo	Descrizione	Cassa 2017 Defin	Assestato 2017	Variazioni 2017	Definitivo 2017	Variazioni 2018	Definitivo 2018	Variazioni 2019	Definitivo 2019
8801/13	UTILIZZO CONTR.UNIONE EUROPEA.BANDO POR FESR 07-13 ASSE III ATT.A3 E B3-INT.DI RIQ.ENERG.DELLA SC.INF.P.TE VALLECEPPI VEDI	0,00	0,00	0,00	0,00	0,00	0,00	0,00	0,00
8801/14	INTERVENTI DI MANUTENZIONE STRAORDINARIA IMPIANTI TERMICI E DI CLIMATIZZAZIONE ESTIVA - 1 PERUGIA SUD	0,00	0,00	0,00	0,00	0,00	0,00	0,00	0,00
8801/16	INTERVENTI DI MANUTENZIONE STRAORDINARIA IMPIANTI TERMICI E DI CLIMATIZZAZIONE ESTIVA - 2 PERUGIA NORD	0,00	0,00	0,00	0,00	0,00	0,00	0,00	0,00
8801/17	INTERVENTI DI MANUTENZIONE STRAORDINARIA IMPIANTI TERMICI E DI CLIMATIZZAZIONE ESTIVA - 3 TIBERINA SUD	0,00	0,00	0,00	0,00	0,00	0,00	0,00	0,00
8801/18	INTERVENTI DI MANUTENZIONE STRAORDINARIA IMPIANTI TERMICI E DI CLIMATIZZAZIONE ESTIVA - 4 TIBERINA NORD	0,00	0,00	0,00	0,00	0,00	0,00	0,00	0,00
8801/19	INTERVENTI DI MANUTENZIONE STRAORDINARIA IMPIANTI TERMICI E DI CLIMATIZZAZIONE ESTIVA - 5 PIEVAIOLA	0,00	0,00	0,00	0,00	0,00	0,00	0,00	0,00
8801/20	UTILIZZO MUTUO PER INTERVENTI DI RIQUALIFICAZIONE ENERGETICA DEGLI EDIFICI ATTI A RIDURRE I CONSUMI ENERGETICI ANCHE MEDIANTE L'USO DI FONTI RINNOVABILI O ASSIMILATE-VEDI CAP. 8801/20E	0,00	0,00	0,00	0,00	0,00	0,00	0,00	0,00
8801/21	INTERVENTI DI MANUTENZIONE STRAORDINARIA IMPIANTI TERMICI E DI CLIMATIZZAZIONE ESTIVA - 6 CENTRO STORICO	0,00	0,00	0,00	0,00	0,00	30.000,00	0,00	9.154,07
8801/22	REALIZZAZIONE SEGNALETICA ORIZZONTALE DI SICUREZZA NEL MAGAZZINO DI DEPOSITO DEI BENI MOBILI	5.000,00	5.000,00	0,00	5.000,00	0,00	0,00	0,00	0,00
8801/23	U.F.UTILIZZO BOC PER RISTRUTTURAZIONE ADEGUAMENTO LOCALE PROVVEDITORATO PIAN DI MASSIANO PER UFFICIO GRAFICO GABINETTO SINDACO-VEDI CAP.8801/23E	0,00	0,00	0,00	0,00	0,00	0,00	0,00	0,00
8801/25	COMPARTIMENTAZIONE CON PARETE REI E PORTA TAGLIAFUOCO NEL LOCALE "AUTORIMESSA"	12.000,00	12.000,00	0,00	12.000,00	0,00	0,00	0,00	0,00
8801/29	INTERVENTI DI MANUTENZIONE STRAORDINARIA IMPIANTI TERMICI E DI CLIMATIZZAZIONE ESTIVA - 6 CENTRO STORICO	30.000,00	30.000,00	0,00	30.000,00	0,00	0,00	0,00	0,00
8801/40	UTILIZZO BOC PER LAVORI DI MAN UT.STRAORD.PER ADEG.TO MAGAZZINI ESISTENTI PRESSO PIAN DI MASSIANO-VEDI CAP. 8801/40E	0,00	0,00	0,00	0,00	0,00	0,00	0,00	0,00
8801/58	U.F.INTERVENTI DI MANUTENZIONE STRAORDINARIA IMPIANTI DI RISCALDAMENTO E RIQUALIFICAZIONE ENERGETICA DEGLI EDIFICI ATTI A RIDURRE I CONSUMI ENERGETICI ANCHE MEDIANTE L'USO DI FONTI RINNOVABILI O ASSIMILATE-VEDI CAP. 33823E	0,00	0,00	0,00	0,00	0,00	0,00	0,00	0,00



## Adeguamento peg 2017 - 2019 Salvaguardia

SPESA

Capitolo	Descrizione	Cassa 2017 Defin	Assestato 2017	Variazioni 2017	Definitivo 2017	Variazioni 2018	Definitivo 2018	Variazioni 2019	Definitivo 2019
Centro Resp.tà 08 Centro Costo 0408	<b>Totale Piano Finanz. Liv.4° 2.02.01.09</b>	<b>47.000,00</b>	<b>47.000,00</b>	<b>0,00</b>	<b>47.000,00</b>	<b>0,00</b>	<b>30.000,00</b>	<b>0,00</b>	<b>9.154,07</b>
<b>Piano Finanz. Liv.4°</b>	<b>2.02.01.99 (Altri beni materiali)</b>								
8801	U.F.ACQUISTO ARREDI E APPARECCHIATURE PER UFFICI COMUNALI, GIUDIZIARI E SCUOLE DI OGNI ORDINE E GRADO-CAP. 40812E	0,00	0,00	0,00	0,00	0,00	0,00	0,00	0,00
8801/3	ACQUISTO ARREDI ED APPARECCHIATURE PER UFFICI COMUNALI GIUDIZIARI E SCUOLE DI OGNI ORDINE E GRADO-VEDI CAP. 33823E	0,00	0,00	0,00	0,00	0,00	0,00	0,00	0,00
8801/4	ACQUISTO ARREDI ED APPARECCHIATURE PER UFFICI COMUNALI GIUDIZIARI E SCUOLE DI OGNI ORDINE E GRADO-VEDI EX CAP. 8801/3	0,00	0,00	0,00	0,00	0,00	0,00	0,00	0,00
8801/6	ACQUISTO TENDE PER SCUOLE, E UFFICI COM.LI E ACQUISTO ARREDI/ATTREZZATURE/APPARECCHIATURE PER UFFICI COMUNALI.	30.000,00	30.000,00	0,00	30.000,00	0,00	0,00	0,00	0,00
8801/7	ACQUISTI PER LA SICUREZZA POM VEDI CAP. 33823/E	0,00	0,00	0,00	0,00	0,00	0,00	0,00	0,00
8801/9	ACQUISTO ARREDI ED APPARECCHIATURE PER UFFICI COMUNALI E GIUDIZIARI E FORNITURA TENDE PER SCUOLE.	0,00	0,00	0,00	0,00	0,00	0,00	0,00	0,00
8801/10	ACQUISTO FOTOCOPIATRICE DIGITALE PER ARCHIVIO	0,00	0,00	0,00	0,00	0,00	0,00	0,00	0,00
8801/24	REALIZZAZIONE DI CENTINA FISSA E/O SMONTABILE SU AUTOMEZZI (FIAT DUCATO E RENAULT) PER GARANTIRE IL TRASPORTO DEI BENI IN SICUREZZA	8.000,00	8.000,00	0,00	8.000,00	0,00	0,00	0,00	0,00
8801/26	ACQUISTO MATERIALI PER LA REALIZZAZIONE DI UNA TETTOIA CON PROTEZIONE FRONTALE PER DEPOSITO TONER IN ATTESA DI RITIRO PER SMALTIMENTO E RECUPERO	1.000,00	1.000,00	0,00	1.000,00	0,00	0,00	0,00	0,00
8801/27	ACQUISTO MATERIALI PER LA REALIZZAZIONE DI UNA TETTOIA ESTERNA AL MAGAZZINO PER STIVAGGIO ELEMENTI DEL PALCO COMUNALE.	3.000,00	3.000,00	0,00	3.000,00	0,00	0,00	0,00	0,00
8801/61	ACQUISTO E SOSTITUZIONE DI ATTREZZATURE NON PIU' A NORMA PER LA STAMPERIA COMUNALE	0,00	0,00	0,00	0,00	0,00	0,00	0,00	0,00
Centro Resp.tà 08 Centro Costo 0408	<b>Totale Piano Finanz. Liv.4° 2.02.01.99</b>	<b>42.000,00</b>	<b>42.000,00</b>	<b>0,00</b>	<b>42.000,00</b>	<b>0,00</b>	<b>0,00</b>	<b>0,00</b>	<b>0,00</b>
<b>Piano Finanz. Liv.4°</b>	<b>2.05.02.01 (Fondi pluriennali vincolati c/capitale)</b>								
8881	FONDO PLURIENNALE VINCOLATO ACQUISTO ARREDI E APPARECCHIATURE PER UFFICI COMUNALI, GIUDIZIARI E SCUOLE DI OGNI ORDINE E GRADO-CAP. 40812E	0,00	0,00	0,00	0,00	0,00	0,00	0,00	0,00
8881/1	FONDO PLURIENNALE VINCOLATO PER INTERVENTON. 1	0,00	0,00	0,00	0,00	0,00	0,00	0,00	0,00



## Adeguamento peg 2017 - 2019 Salvaguardia

SPESA

Capitolo	Descrizione	Cassa 2017 Defin	Assestato 2017	Variazioni 2017	Definitivo 2017	Variazioni 2018	Definitivo 2018	Variazioni 2019	Definitivo 2019
8881/4	FONDO PLURIENNALE VINCOLATO ACQUISTO ARREDI ED APPARECCHIATURE PER UFFICI COMUNALI GIUDIZIARI E SCUOLE DI OGNI ORDINE E GRADO-VEDI EX CAP. 8801/3	0,00	0,00	0,00	0,00	0,00	0,00	0,00	0,00
8881/8	FONDO PLURIENNALE VINCOLATO ACQUISTO PALCO MODULARE COPERTURA PER PALCO PEDANE REGOLABILI	0,00	0,00	0,00	0,00	0,00	0,00	0,00	0,00
8881/23	FONDO PLURIENNALE VINCOLATO PER RISTRUTTURAZIONE ADEGUAMENTO LOCALE PROVVEDITORATO PIAN DI MASSIANO PER UFFICIO GRAFICO GABINETTO SINDACATO-VEDI CAP.8801/23E	0,00	0,00	0,00	0,00	0,00	0,00	0,00	0,00
8881/32	FONDO PLURIENNALE VINCOLATO UTILIZZO MUTUO PER ACQUISTO AUTOMEZZI PER SERVIZIO FACCHINAGGIO APE POKER E SOSTITUZIONE LANCIA K-VEDI CAP. 8801/32E	0,00	0,00	0,00	0,00	0,00	0,00	0,00	0,00
8881/36	FONDO PLURIENNALE VINCOLATO PER SOSTITUZIONE E CAMION TIPO OM 60 VEDI CAP.8801/36E	0,00	0,00	0,00	0,00	0,00	0,00	0,00	0,00
8881/44	FONDO PLUR.VINCOLATO UTILIZZO ALIEN.PATR.PER ACQUISTO ARREDI E APPARECCHIATURE PER UFFICI COMUNALI, GIUDIZIARI E SCUOLE DI OGNI ORDINE E GRADO VEDI CAP.33823/E	0,00	0,00	0,00	0,00	0,00	0,00	0,00	0,00
8881/55	FONDO PLUR.VINCOLATO ACQUISTO AUTO DI RAPPRESENTANZA	0,00	0,00	0,00	0,00	0,00	0,00	0,00	0,00
8881/58	FONDO PLURIENNALE VINCOLATO INTERVENTI DI MANUTENZIONE STRAORDINARIA IMPIANTI DI RISCALDAMENTO E RIQUALIFICAZIONE ENERGETICA DEGLI EDIFICI ATTI A RIDURRE I CONSUMI ENERGETICI ANCHE MEDIANTE L'USO DI FONTI RINNOVABILI O ASSIMILATE-VEDI CAP. 33823E	0,00	0,00	0,00	0,00	0,00	0,00	0,00	0,00
Centro Resp.tà 08 Centro Costo 0408	<b>Totale Piano Finanz. Liv.4° 2.05.02.01</b>	<b>0,00</b>	<b>0,00</b>	<b>0,00</b>	<b>0,00</b>	<b>0,00</b>	<b>0,00</b>	<b>0,00</b>	<b>0,00</b>
<b>Piano Finanz. Liv.4°</b>	<b>7.01.99.03 (Costituzione fondi economici e carte aziendali)</b>								
6/1	ANTICIPAZIONI DI FONDI PER IL SERVIZIO ECONOMATO / MOVIMENTO FONDI ECONOMATO VEDI CAP. 6/1 E.	240.000,00	240.000,00	0,00	240.000,00	0,00	240.000,00	0,00	240.000,00
Centro Resp.tà 08 Centro Costo 0408	<b>Totale Piano Finanz. Liv.4° 7.01.99.03</b>	<b>240.000,00</b>	<b>240.000,00</b>	<b>0,00</b>	<b>240.000,00</b>	<b>0,00</b>	<b>240.000,00</b>	<b>0,00</b>	<b>240.000,00</b>
Centro Resp.tà 08	<b>Totale Centro Costo 0408</b>	<b>4.852.203,02</b>	<b>3.964.366,71</b>	<b>33.000,00</b>	<b>3.997.366,71</b>	<b>-83.500,00</b>	<b>3.715.637,82</b>	<b>-195.500,00</b>	<b>3.548.267,27</b>
	<b>Totale Centro Resp.tà 08</b>	<b>4.852.203,02</b>	<b>3.964.366,71</b>	<b>33.000,00</b>	<b>3.997.366,71</b>	<b>-83.500,00</b>	<b>3.715.637,82</b>	<b>-195.500,00</b>	<b>3.548.267,27</b>



## Adeguamento peg 2017 - 2019 Salvaguardia

SPESA

Capitolo	Descrizione	Cassa 2017 Defin	Assestato 2017	Variazioni 2017	Definitivo 2017	Variazioni 2018	Definitivo 2018	Variazioni 2019	Definitivo 2019
<b>Centro Resp.tà</b>	<b>09 (DEMOGRAFIA, URP, STATISTICA)</b>								
<b>Centro Costo</b>	<b>0909 (DEMOGRAFIA)</b>								
<b>Piano Finanz. Liv.4°</b>	<b>1.01.01.01 (Retribuzioni in denaro)</b>								
9001/1	RETRIBUZIONI ORDINARIE	744.611,96	744.611,96	0,00	744.611,96	0,00	699.706,79	0,00	678.135,85
9001/2	STRAORDINARIO ELEZIONI COMPETENZE VEDI CAP. E 9009	300.742,01	222.464,00	0,00	222.464,00	0,00	222.464,00	0,00	222.464,00
9008/2	PERSONALE A TEMPO DETERMINATO COMPETENZE ELEZIONI VEDI CAP. E 9009	41.772,30	40.000,00	0,00	40.000,00	0,00	40.000,00	0,00	40.000,00
9008/4	PERSONALE A TEMPO DETERMINATO CONTRIBUTI ELEZIONI VEDI CAP. E 9009	0,00	0,00	0,00	0,00	0,00	0,00	0,00	0,00
9008/10	PERSONALE A TEMPO DETERMINATO TFR ELEZIONI VEDI CAP. E 9009	0,00	0,00	0,00	0,00	0,00	0,00	0,00	0,00
Centro Resp.tà 09 Centro Costo 0909	<b>Totale Piano Finanz. Liv.4° 1.01.01.01</b>	<b>1.087.126,27</b>	<b>1.007.075,96</b>	<b>0,00</b>	<b>1.007.075,96</b>	<b>0,00</b>	<b>962.170,79</b>	<b>0,00</b>	<b>940.599,85</b>
<b>Piano Finanz. Liv.4°</b>	<b>1.01.02.01 (Contributi sociali effettivi a carico dell'ente)</b>								
9001/4	CONTRIBUTI PREVIDENZIALI	182.361,71	182.361,71	0,00	182.361,71	0,00	171.334,22	0,00	166.111,90
9001/5	CONTRIBUTI TFR	26.008,30	26.008,30	0,00	26.008,30	0,00	24.718,26	0,00	24.098,59
9001/57	STRAORDINARIO ELEZIONI ONERI VEDI CAP. E 9009	74.286,28	55.616,00	0,00	55.616,00	0,00	55.616,00	0,00	55.616,00
9008/5	PERSONALE A TEMPO DETERMINATO CONTRIBUTI ELEZIONI VEDI CAP. E 9009, EX CAP. U 9008/4	11.216,91	10.800,00	0,00	10.800,00	0,00	10.800,00	0,00	10.800,00
9008/9	PERSONALE A TEMPO DETERMINATO TFR ELEZIONI VEDI CAP. E 9009, EX CAP. U 9008/10	2.074,12	2.000,00	0,00	2.000,00	0,00	2.000,00	0,00	2.000,00
Centro Resp.tà 09 Centro Costo 0909	<b>Totale Piano Finanz. Liv.4° 1.01.02.01</b>	<b>295.947,32</b>	<b>276.786,01</b>	<b>0,00</b>	<b>276.786,01</b>	<b>0,00</b>	<b>264.468,48</b>	<b>0,00</b>	<b>258.626,49</b>
<b>Piano Finanz. Liv.4°</b>	<b>1.02.01.01 (Imposta regionale sulle attività produttive (IRAP))</b>								
9075	IRAP	56.801,79	56.801,79	0,00	56.801,79	0,00	52.984,85	0,00	51.151,32
9075/6	PERSONALE A TEMPO DETERMINATO IRAP ELEZIONI VEDI CAP. E 9009	3.539,47	3.400,00	0,00	3.400,00	0,00	3.400,00	0,00	3.400,00
9075/8	IRAP COMMISSIONE ELETTORALI CIRCONDARIALI VEDI CAP. 9025/6 U.	400,00	400,00	0,00	400,00	0,00	400,00	0,00	400,00
9075/27	IRAP SOTTOCOMMISSIONI ELETTORAL I CIRCONDARIALI VEDI CAP. E 9003	1.000,00	1.000,00	0,00	1.000,00	0,00	1.000,00	0,00	1.000,00
9075/32	STRAORDINARIO ELEZIONI IRAP VEDI CAP. E 9009	25.580,91	18.920,00	0,00	18.920,00	0,00	18.920,00	0,00	18.920,00
9075/46	IRAP GETTONI DI PRESENZA COMMISSIONE TOPONOMASTICA CITTADINA	303,55	250,00	0,00	250,00	0,00	250,00	0,00	250,00



## Adeguamento peg 2017 - 2019 Salvaguardia

SPESA

Capitolo	Descrizione	Cassa 2017 Defin	Assestato 2017	Variazioni 2017	Definitivo 2017	Variazioni 2018	Definitivo 2018	Variazioni 2019	Definitivo 2019
Centro Resp.tà 09 Centro Costo 0909	<b>Totale Piano Finanz. Liv.4° 1.02.01.01</b>	<b>87.625,72</b>	<b>80.771,79</b>	<b>0,00</b>	<b>80.771,79</b>	<b>0,00</b>	<b>76.954,85</b>	<b>0,00</b>	<b>75.121,32</b>
<b>Piano Finanz. Liv.4°</b>	<b>1.03.01.02 (Altri beni di consumo)</b>								
9013/1	ACQUISTI VARI VEDI CAP. E 9001/01	10.000,00	10.000,00	0,00	10.000,00	0,00	10.000,00	0,00	10.000,00
9013/2	ACQUISTI VARI PER MATRIMONI ( EX CAP. 8013/17)	15.787,67	10.000,00	0,00	10.000,00	0,00	10.000,00	0,00	10.000,00
9013/8	ACQUISTO CARBURANTE	1.335,67	1.200,00	0,00	1.200,00	0,00	1.200,00	0,00	1.200,00
9013/17	ACQUISTI VARI ELEZIONI VEDI CAP. E 9009	42.374,12	40.000,00	0,00	40.000,00	0,00	40.000,00	0,00	40.000,00
Centro Resp.tà 09 Centro Costo 0909	<b>Totale Piano Finanz. Liv.4° 1.03.01.02</b>	<b>69.497,46</b>	<b>61.200,00</b>	<b>0,00</b>	<b>61.200,00</b>	<b>0,00</b>	<b>61.200,00</b>	<b>0,00</b>	<b>61.200,00</b>
<b>Piano Finanz. Liv.4°</b>	<b>1.03.02.01 (Organi e incarichi istituzionali dell'amministrazione)</b>								
9025/6	COMMIS. ELETTORALE CIRCOND. VEDI ANCHE CAP 9075/8 IRAP	3.000,00	4.500,00	-1.500,00	3.000,00	-1.500,00	3.000,00	-1.500,00	3.000,00
9025/11	SOTTOCOMMISSIONI ELETTORALI CIRCONDARIALI VEDI CAP. 9003/E	15.000,00	19.000,00	-4.000,00	15.000,00	-4.000,00	15.000,00	-4.000,00	15.000,00
9025/19	GETTONI DI PRESENZA COMMISSION E PER LA TOPONOMASTICA CITTADI NA.	3.430,00	2.800,00	0,00	2.800,00	0,00	2.800,00	0,00	2.800,00
Centro Resp.tà 09 Centro Costo 0909	<b>Totale Piano Finanz. Liv.4° 1.03.02.01</b>	<b>21.430,00</b>	<b>26.300,00</b>	<b>-5.500,00</b>	<b>20.800,00</b>	<b>-5.500,00</b>	<b>20.800,00</b>	<b>-5.500,00</b>	<b>20.800,00</b>
<b>Piano Finanz. Liv.4°</b>	<b>1.03.02.05 (Utenze e canoni)</b>								
9027/8	TELEFONICHE	1.800,00	1.800,00	0,00	1.800,00	0,00	1.500,00	0,00	1.500,00
Centro Resp.tà 09 Centro Costo 0909	<b>Totale Piano Finanz. Liv.4° 1.03.02.05</b>	<b>1.800,00</b>	<b>1.800,00</b>	<b>0,00</b>	<b>1.800,00</b>	<b>0,00</b>	<b>1.500,00</b>	<b>0,00</b>	<b>1.500,00</b>
<b>Piano Finanz. Liv.4°</b>	<b>1.03.02.07 (Utilizzo di beni di terzi)</b>								
9046	FITTI PASSIVI	102.132,82	81.110,50	0,00	81.110,50	0,00	113.536,66	0,00	113.536,66
Centro Resp.tà 09 Centro Costo 0909	<b>Totale Piano Finanz. Liv.4° 1.03.02.07</b>	<b>102.132,82</b>	<b>81.110,50</b>	<b>0,00</b>	<b>81.110,50</b>	<b>0,00</b>	<b>113.536,66</b>	<b>0,00</b>	<b>113.536,66</b>
<b>Piano Finanz. Liv.4°</b>	<b>1.03.02.09 (Manutenzione ordinaria e riparazioni)</b>								
9030	FORNITURA DI TARGHE STRADALI E PALI	4.102,32	3.800,00	0,00	3.800,00	0,00	3.800,00	0,00	3.800,00
Centro Resp.tà 09 Centro Costo 0909	<b>Totale Piano Finanz. Liv.4° 1.03.02.09</b>	<b>4.102,32</b>	<b>3.800,00</b>	<b>0,00</b>	<b>3.800,00</b>	<b>0,00</b>	<b>3.800,00</b>	<b>0,00</b>	<b>3.800,00</b>
<b>Piano Finanz. Liv.4°</b>	<b>1.03.02.10 (Consulenze)</b>								
9029/53	CONSULENZA PER LO STUDIO SULLA DEMATERIALIZZAZIONE DELLA CERTIFICAZIONE ANAGRAFICA	0,00	0,00	0,00	0,00	0,00	0,00	0,00	0,00





## Adeguamento peg 2017 - 2019 Salvaguardia

## SPESA

Capitolo	Descrizione	Cassa 2017 Defin	Assestato 2017	Variazioni 2017	Definitivo 2017	Variazioni 2018	Definitivo 2018	Variazioni 2019	Definitivo 2019
Centro Resp.tà 09 Centro Costo 0909	<b>Totale Piano Finanz. Liv.4° 1.03.02.10</b>	<b>0,00</b>	<b>0,00</b>	<b>0,00</b>	<b>0,00</b>	<b>0,00</b>	<b>0,00</b>	<b>0,00</b>	<b>0,00</b>
<b>Piano Finanz. Liv.4°</b>	<b>1.03.02.11 (Prestazioni professionali e specialistiche)</b>								
9029	CORRISPETTIVO PRESTAZIONI	2.000,00	2.000,00	0,00	2.000,00	0,00	2.000,00	0,00	2.000,00
9029/58	ATTIVITA' ANAGRAFICHE - DEMOGRAFICHE ( VEDI CAP. E. 9001/01)	29.682,00	0,00	0,00	0,00	0,00	0,00	0,00	0,00
Centro Resp.tà 09 Centro Costo 0909	<b>Totale Piano Finanz. Liv.4° 1.03.02.11</b>	<b>31.682,00</b>	<b>2.000,00</b>	<b>0,00</b>	<b>2.000,00</b>	<b>0,00</b>	<b>2.000,00</b>	<b>0,00</b>	<b>2.000,00</b>
<b>Piano Finanz. Liv.4°</b>	<b>1.03.02.13 (Servizi ausiliari per il funzionamento dell'ente)</b>								
9027/43	RILEGATURE LISTE GENERALI DA RICOMPILARE	4.854,40	3.000,00	0,00	3.000,00	0,00	3.000,00	0,00	3.000,00
Centro Resp.tà 09 Centro Costo 0909	<b>Totale Piano Finanz. Liv.4° 1.03.02.13</b>	<b>4.854,40</b>	<b>3.000,00</b>	<b>0,00</b>	<b>3.000,00</b>	<b>0,00</b>	<b>3.000,00</b>	<b>0,00</b>	<b>3.000,00</b>
<b>Piano Finanz. Liv.4°</b>	<b>1.03.02.15 (Contratti di servizio pubblico)</b>								
9029/37	UTILIZZO CONTRIBUTO REGIONALE PER REALIZZAZIONE SISTEMA ECOGRAFICO CATASTALE VEDI CAP.9011/E	0,00	0,00	0,00	0,00	0,00	0,00	0,00	0,00
Centro Resp.tà 09 Centro Costo 0909	<b>Totale Piano Finanz. Liv.4° 1.03.02.15</b>	<b>0,00</b>	<b>0,00</b>	<b>0,00</b>	<b>0,00</b>	<b>0,00</b>	<b>0,00</b>	<b>0,00</b>	<b>0,00</b>
<b>Piano Finanz. Liv.4°</b>	<b>1.03.02.16 (Servizi amministrativi)</b>								
9030/2	DEMATERIALIZZAZIONE CERTIFICAZIONE ANAGRAFICA.	32.400,00	15.000,00	0,00	15.000,00	-15.000,00	0,00	-15.000,00	0,00
Centro Resp.tà 09 Centro Costo 0909	<b>Totale Piano Finanz. Liv.4° 1.03.02.16</b>	<b>32.400,00</b>	<b>15.000,00</b>	<b>0,00</b>	<b>15.000,00</b>	<b>-15.000,00</b>	<b>0,00</b>	<b>-15.000,00</b>	<b>0,00</b>
<b>Piano Finanz. Liv.4°</b>	<b>1.03.02.99 (Altri servizi)</b>								
9027/38	SPESE VARIE SERVIZIO ELEZIONI VEDI CAP. E 9009	627.418,00	536.800,00	0,00	536.800,00	0,00	536.800,00	0,00	536.800,00
9060/6	QUOTE ASSOCIATIVE VARIE	750,00	750,00	0,00	750,00	0,00	750,00	0,00	750,00
Centro Resp.tà 09 Centro Costo 0909	<b>Totale Piano Finanz. Liv.4° 1.03.02.99</b>	<b>628.168,00</b>	<b>537.550,00</b>	<b>0,00</b>	<b>537.550,00</b>	<b>0,00</b>	<b>537.550,00</b>	<b>0,00</b>	<b>537.550,00</b>
<b>Piano Finanz. Liv.4°</b>	<b>1.04.01.01 (Trasferimenti correnti a Amministrazioni Centrali)</b>								
9056	QUOTE DIRITTI DI SEGRETERIA (VEDI CAP. E. 9001/01)	0,00	0,00	0,00	0,00	0,00	0,00	0,00	0,00
9058	RIVERSAMENTO DIRITTI MINISTERIALI CIE D.M.ECONOMIA E FINANZE DEL 16/2/07 VEDI CAP. E	377.075,83	350.000,00	-50.000,00	300.000,00	-50.000,00	300.000,00	-50.000,00	300.000,00
Centro Resp.tà 09 Centro Costo 0909	<b>Totale Piano Finanz. Liv.4° 1.04.01.01</b>	<b>377.075,83</b>	<b>350.000,00</b>	<b>-50.000,00</b>	<b>300.000,00</b>	<b>-50.000,00</b>	<b>300.000,00</b>	<b>-50.000,00</b>	<b>300.000,00</b>



## Adeguamento peg 2017 - 2019 Salvaguardia

## SPESA

Capitolo	Descrizione	Cassa 2017 Defin	Assestato 2017	Variazioni 2017	Definitivo 2017	Variazioni 2018	Definitivo 2018	Variazioni 2019	Definitivo 2019
<b>Piano Finanz. Liv.4°</b>	<b>1.07.05.05 (Interessi passivi su mutui e altri finanziamenti a medio lungo termine ad altri soggetti)</b>								
9066/3	INTERESSI PASSIVI SU MUTUI ALT RI SOGGETTI.	25,87	25,87	0,00	25,87	0,00	25,87	0,00	25,87
Centro Resp.tà 09 Centro Costo 0909	<b>Totale Piano Finanz. Liv.4° 1.07.05.05</b>	<b>25,87</b>	<b>25,87</b>	<b>0,00</b>	<b>25,87</b>	<b>0,00</b>	<b>25,87</b>	<b>0,00</b>	<b>25,87</b>
<b>Piano Finanz. Liv.4°</b>	<b>1.10.99.99 (Altre spese correnti n.a.c.)</b>								
9079	RIMBORSO SPESE AGLI ELETTORI ITALIANI RESIDENTI ALL'ESTERO VEDI CAP E 9010 .	0,00	0,00	0,00	0,00	0,00	0,00	0,00	0,00
9079/4	RIMBORSI AI COMUNI SPESE NOTICHE ATTI	0,00	0,00	0,00	0,00	0,00	0,00	0,00	0,00
Centro Resp.tà 09 Centro Costo 0909	<b>Totale Piano Finanz. Liv.4° 1.10.99.99</b>	<b>0,00</b>	<b>0,00</b>	<b>0,00</b>	<b>0,00</b>	<b>0,00</b>	<b>0,00</b>	<b>0,00</b>	<b>0,00</b>
<b>Piano Finanz. Liv.4°</b>	<b>2.02.01.05 (Attrezzature)</b>								
9801/12	U.F.ACQUISTI PER L'INNOVAZIONE TECNOLOGICA PER LA DEMOGRAFIA-MACCHINA FOTOGRAFICA-VEDI CAP. E 9801/11	0,00	0,00	0,00	0,00	0,00	0,00	0,00	0,00
Centro Resp.tà 09 Centro Costo 0909	<b>Totale Piano Finanz. Liv.4° 2.02.01.05</b>	<b>0,00</b>	<b>0,00</b>	<b>0,00</b>	<b>0,00</b>	<b>0,00</b>	<b>0,00</b>	<b>0,00</b>	<b>0,00</b>
<b>Piano Finanz. Liv.4°</b>	<b>2.02.01.07 (Hardware)</b>								
9801	UTILIZZO TRASF. MIN. DELL'INTERNO QUOTE EMISSIONE CIE PER ACQUISTO HARDWARE-VEDI CAP. 9801E	1.873,60	0,00	0,00	0,00	0,00	0,00	0,00	0,00
9801/1	U.F.ACQUISTO HARDWARE PER FUNZIONI DEMOGRAFICHE VEDI CAP.E 9801/1	0,00	0,00	0,00	0,00	0,00	0,00	0,00	0,00
9801/7	UTILIZZO TRASF. MINISTERO PER ACQUISTO HARDWARE PER AGG. TECNOLOGICO SERVIZIO ANAGRAFICO-VEDI CAP. 9801/8E/U	7.000,00	7.000,00	0,00	7.000,00	0,00	7.000,00	0,00	7.000,00
Centro Resp.tà 09 Centro Costo 0909	<b>Totale Piano Finanz. Liv.4° 2.02.01.07</b>	<b>8.873,60</b>	<b>7.000,00</b>	<b>0,00</b>	<b>7.000,00</b>	<b>0,00</b>	<b>7.000,00</b>	<b>0,00</b>	<b>7.000,00</b>
<b>Piano Finanz. Liv.4°</b>	<b>2.02.03.02 (Software)</b>								
9801/8	UTILIZZO TRASFERIMENTO MINISTERO PER ACQUISTO SOFTWARE PER AGG. TEC.SERVIZIO ANAGRAFICO VEDI CAP.E 9801/8E7U	7.000,00	7.000,00	0,00	7.000,00	0,00	7.000,00	0,00	7.000,00
9801/11	U.F.ACQUISTI PER L'INNOVAZIONE TECNOLOGICA PER LA DEMOGRAFIA-SOFTWARE	0,00	0,00	0,00	0,00	0,00	0,00	0,00	0,00
9801/15	UTILIZZO TRASFERIMENTO MINISTERO PER ACQUISTO PIATTAFORMA SOFTWARE PER SERVIZI ANAGRAFICI VEDFI CAP.E 9801/15	0,00	0,00	0,00	0,00	0,00	0,00	0,00	0,00
Centro Resp.tà 09 Centro Costo 0909	<b>Totale Piano Finanz. Liv.4° 2.02.03.02</b>	<b>7.000,00</b>	<b>7.000,00</b>	<b>0,00</b>	<b>7.000,00</b>	<b>0,00</b>	<b>7.000,00</b>	<b>0,00</b>	<b>7.000,00</b>
<b>Piano Finanz. Liv.4°</b>	<b>2.05.02.01 (Fondi pluriennali vincolati c/capitale)</b>								



## Adeguamento peg 2017 - 2019 Salvaguardia

SPESA

Capitolo	Descrizione	Cassa 2017 Defin	Assestato 2017	Variazioni 2017	Definitivo 2017	Variazioni 2018	Definitivo 2018	Variazioni 2019	Definitivo 2019
9881	FONDO PLURIENNALE VINCOLATO -UTILIZZO TRASF. MIN. DELL'INTERNO QUOTE EMISSIONE CIE PER ACQUISTO HARDWARE-VEDI CAP. 9801E	0,00	0,00	0,00	0,00	0,00	0,00	0,00	0,00
9881/1	FONDO PLURIENNALE VINCOLATO PER INTERVENTO 5	0,00	0,00	0,00	0,00	0,00	0,00	0,00	0,00
9881/7	FONDO PLURIENNALE VINCOLATO ACQUISTO ARCHIVIO ELETTOROTANTE PER GLI ATTI DI STATO CIVILE	0,00	0,00	0,00	0,00	0,00	0,00	0,00	0,00
Centro Resp.tà 09 Centro Costo 0909	<b>Totale Piano Finanz. Liv.4° 2.05.02.01</b>	<b>0,00</b>	<b>0,00</b>	<b>0,00</b>	<b>0,00</b>	<b>0,00</b>	<b>0,00</b>	<b>0,00</b>	<b>0,00</b>
<b>Piano Finanz. Liv.4°</b>	<b>7.02.01.02 (Acquisto di servizi per conto di terzi)</b>								
5/10	SPESE PER SERVIZI PER CONTO DI TERZI / RIMBORSO CONSULTAZIONI ELETTORALI VEDI CAP. 5/10 E	0,00	0,00	0,00	0,00	0,00	0,00	0,00	0,00
Centro Resp.tà 09 Centro Costo 0909	<b>Totale Piano Finanz. Liv.4° 7.02.01.02</b>	<b>0,00</b>	<b>0,00</b>	<b>0,00</b>	<b>0,00</b>	<b>0,00</b>	<b>0,00</b>	<b>0,00</b>	<b>0,00</b>
Centro Resp.tà 09	<b>Totale Centro Costo 0909</b>	<b>2.759.741,61</b>	<b>2.460.420,13</b>	<b>-55.500,00</b>	<b>2.404.920,13</b>	<b>-70.500,00</b>	<b>2.361.006,65</b>	<b>-70.500,00</b>	<b>2.331.760,19</b>
<b>Centro Costo Piano Finanz. Liv.4°</b>	<b>1009 (STATISTICHE OSSERVATORIO ECONOMICO E GIS TERRITORIALE) 1.01.01.01 (Retribuzioni in denaro)</b>								
9101/1	RETRIBUZ. ORDINARIE	48.798,48	48.798,48	0,00	48.798,48	0,00	48.798,48	0,00	48.798,48
9101/2	COMPETENZE STRAORDINARI CENSIMENTO PERMANENTE VEDI CAP. E 9104	0,00	11.400,00	-11.400,00	0,00	0,00	11.400,00	0,00	11.400,00
9101/3	UTILIZZO FPV RETRIBUZ. ORDINARIE CENSIMENTO VEDI CAP. E 9104	0,00	0,00	0,00	0,00	0,00	0,00	0,00	0,00
9101/21	COMPETENZE STRAORDINARI ISTAT VEDI CAP. E 9101	4.254,00	4.000,00	0,00	4.000,00	0,00	4.000,00	0,00	4.000,00
9101/22	(UTILIZZO FONDO PLURIEN. VINCOLATO)COMPETENZE STRAORDINARI ISTAT VEDI CAP. E 9101	0,00	0,00	0,00	0,00	0,00	0,00	0,00	0,00
9101/23	UTILIZZO FPV RES RETRIBUZ. ORDINARIE CENSIMENTO	0,00	0,00	0,00	0,00	0,00	0,00	0,00	0,00
46001/1	RETRIBUZ. ORDINARIE	0,00	0,00	0,00	0,00	0,00	0,00	0,00	0,00
46001/2	RETRIBUZ. ORDINARIE CENSIMENTO VEDI CAP. E 46004	0,00	0,00	0,00	0,00	0,00	0,00	0,00	0,00
Centro Resp.tà 09 Centro Costo 1009	<b>Totale Piano Finanz. Liv.4° 1.01.01.01</b>	<b>53.052,48</b>	<b>64.198,48</b>	<b>-11.400,00</b>	<b>52.798,48</b>	<b>0,00</b>	<b>64.198,48</b>	<b>0,00</b>	<b>64.198,48</b>
<b>Piano Finanz. Liv.4°</b>	<b>1.01.02.01 (Contributi sociali effettivi a carico dell'ente)</b>								
9101/4	CONTRIBUTI PREV.LI	12.113,49	11.814,10	0,00	11.814,10	0,00	11.814,10	0,00	11.814,10



## Adeguamento peg 2017 - 2019 Salvaguardia

SPESA

Capitolo	Descrizione	Cassa 2017 Defin	Assestato 2017	Variazioni 2017	Definitivo 2017	Variazioni 2018	Definitivo 2018	Variazioni 2019	Definitivo 2019
9101/5	CONTRIBUTI TFR	1.402,19	1.402,19	0,00	1.402,19	0,00	1.402,19	0,00	1.402,19
9101/57	ONERI STRAORDINARI CENSIMENTO PERMANENTE VEDI CAP. E 9104	0,00	2.714,00	-2.714,00	0,00	0,00	2.714,00	0,00	2.714,00
9101/58	UTILIZZO FPV ONERI CENSIMENTO VEDI CAP. E 9104	0,00	0,00	0,00	0,00	0,00	0,00	0,00	0,00
9101/93	ONERI STRAORDINARI ISTAT VEDI CAP. E 9101	1.000,00	1.000,00	0,00	1.000,00	0,00	1.000,00	0,00	1.000,00
9101/94	(UTILIZZO FONDO PLURIEN. VINCOLATO) ONERI STRAORDINARI ISTAT VEDI CAP. E 9101	0,00	0,00	0,00	0,00	0,00	0,00	0,00	0,00
9101/96	UTILIZZO FPV RES ONERI CENSIMENTO	0,00	0,00	0,00	0,00	0,00	0,00	0,00	0,00
46001/4	CONTRIBUTI PREV.LI	0,00	0,00	0,00	0,00	0,00	0,00	0,00	0,00
46001/5	CONTRIBUTI TFR	0,00	0,00	0,00	0,00	0,00	0,00	0,00	0,00
46001/57	ONERI CENSIMENTO VEDI CAP. E 46004	0,00	0,00	0,00	0,00	0,00	0,00	0,00	0,00
Centro Resp.tà 09 Centro Costo 1009	<b>Totale Piano Finanz. Liv.4° 1.01.02.01</b>	<b>14.515,68</b>	<b>16.930,29</b>	<b>-2.714,00</b>	<b>14.216,29</b>	<b>0,00</b>	<b>16.930,29</b>	<b>0,00</b>	<b>16.930,29</b>
<b>Piano Finanz. Liv.4°</b>	<b>1.02.01.01 (Imposta regionale sulle attività produttive (IRAP))</b>								
9175	IRAP	4.147,87	4.147,87	0,00	4.147,87	0,00	4.147,87	0,00	4.147,87
9175/18	IRAP COMPENSI RILEVAZIONE PREZ ZI	3.958,71	3.483,00	0,00	3.483,00	0,00	3.483,00	0,00	3.483,00
9175/19	IRAP CO.CO.CO.CENSIMENTO PERMANENTE VEDI CAP. E 9104	0,00	4.100,00	-4.100,00	0,00	0,00	4.100,00	0,00	4.100,00
9175/32	IRAP STRAORDINARI CENSIMENTO PERMANENTE VEDI CAP. E 9104	0,00	986,00	-986,00	0,00	0,00	986,00	0,00	986,00
9175/33	UTILIZZO FPV IRAP CENSIMENTO VEDI CAP. E 9104	0,00	0,00	0,00	0,00	0,00	0,00	0,00	0,00
9175/47	UTILIZZO CONTRIBUTO ISTAT PER IRAP COCO CO STATISTICA VEDI CAP. E 9101	3.096,21	2.420,00	0,00	2.420,00	0,00	2.420,00	0,00	2.420,00
9175/48	(UTILIZZO FONDO PLURIEN. VINCOLATO)UTILIZZO CONTRIBUTO ISTAT PER IRAP COCO CO STATISTICA VEDI CAP. E 9101	0,00	0,00	0,00	0,00	0,00	0,00	0,00	0,00
9175/58	IRAP STRAORDINARI ISTAT VEDI CAP. E 9101	361,59	340,00	0,00	340,00	0,00	340,00	0,00	340,00
9175/59	(UTILIZZO FONDO PLURIEN. VINCOLATO) IRAP STRAORDINARI ISTAT VEDI CAP. E 9101	0,00	0,00	0,00	0,00	0,00	0,00	0,00	0,00
9176/32	UTILIZZO FPV RES IRAP CENSIMENTO	0,00	0,00	0,00	0,00	0,00	0,00	0,00	0,00
9176/46	UTILIZZO FPV RES IRAP SU INCARICHI PER INDAGINE RILEVAZIONE NUMERI CIVICI.	0,00	0,00	0,00	0,00	0,00	0,00	0,00	0,00
9176/47	UTILIZZO FPV RES CONTRIBUTO ISTAT PER IRAP COCO CO STATISTICA	0,00	0,00	0,00	0,00	0,00	0,00	0,00	0,00



## Adeguamento peg 2017 - 2019 Salvaguardia

SPESA

Capitolo	Descrizione	Cassa 2017 Defin	Assestato 2017	Variazioni 2017	Definitivo 2017	Variazioni 2018	Definitivo 2018	Variazioni 2019	Definitivo 2019
Centro Resp.tà 09 Centro Costo 1009	<b>Totale Piano Finanz. Liv.4° 1.02.01.01</b>	<b>11.564,38</b>	<b>15.476,87</b>	<b>-5.086,00</b>	<b>10.390,87</b>	<b>0,00</b>	<b>15.476,87</b>	<b>0,00</b>	<b>15.476,87</b>
<b>Piano Finanz. Liv.4°</b>	<b>1.03.01.02 (Altri beni di consumo)</b>								
9112/4	UTILIZZO CONTRIBUTI ISTAT PER ACQUISTI. VEDI CAP.E 9101	1.000,00	1.000,00	0,00	1.000,00	0,00	1.000,00	0,00	1.000,00
9112/5	UTILIZZO CONTRIBUTO PERMANENTE PER ACQUISTI . VEDI CAP.E 9104	0,00	2.000,00	-2.000,00	0,00	0,00	2.000,00	0,00	2.000,00
Centro Resp.tà 09 Centro Costo 1009	<b>Totale Piano Finanz. Liv.4° 1.03.01.02</b>	<b>1.000,00</b>	<b>3.000,00</b>	<b>-2.000,00</b>	<b>1.000,00</b>	<b>0,00</b>	<b>3.000,00</b>	<b>0,00</b>	<b>3.000,00</b>
<b>Piano Finanz. Liv.4°</b>	<b>1.03.02.12 (Lavoro flessibile, quota LSU e acquisto di servizi da agenzie di lavoro interinale)</b>								
9109/14	COCOCO RILEVAZIONE PREZZI	35.304,32	32.016,00	0,00	32.016,00	0,00	32.016,00	0,00	32.016,00
9109/15	UTILIZZO CONTRIBUTO ISTAT PER COCOCO STATISTICA VEDI CAP. E 9101	36.788,48	30.000,00	0,00	30.000,00	0,00	30.000,00	0,00	30.000,00
9109/16	(UTILIZZO FONDO PLURIEN. VINCOLATO)UTILIZZO CONTRIBUTO ISTAT PER COCOCO STATISTICA VEDI CAP. E 9101	0,00	0,00	0,00	0,00	0,00	0,00	0,00	0,00
9109/17	UTILIZZO FPV RES CONTRIBUTO ISTAT PER COCOCO STATISTICA	0,00	0,00	0,00	0,00	0,00	0,00	0,00	0,00
9109/19	UTILIZZO CONTRIBUTO REGIONE UM BRIA PER ATTIVITA' STATISTICHE VEDI CAP. E 9102	0,00	0,00	0,00	0,00	0,00	0,00	0,00	0,00
9109/20	UTILIZZO CONTRIBUTO PER CENSIMENTO PERMANENTE COCOCO VEDI CAP. E 9104	0,00	61.000,00	-61.000,00	0,00	0,00	61.000,00	0,00	61.000,00
9109/21	UTILIZZO FPV RES CONTRIBUTO REGIONE UM BRIA PER ATTIVITA' STATISTICHE	0,00	0,00	0,00	0,00	0,00	0,00	0,00	0,00
Centro Resp.tà 09 Centro Costo 1009	<b>Totale Piano Finanz. Liv.4° 1.03.02.12</b>	<b>72.092,80</b>	<b>123.016,00</b>	<b>-61.000,00</b>	<b>62.016,00</b>	<b>0,00</b>	<b>123.016,00</b>	<b>0,00</b>	<b>123.016,00</b>
<b>Piano Finanz. Liv.4°</b>	<b>1.03.02.15 (Contratti di servizio pubblico)</b>								
46033/16	CORRISPETTIVI PRESTAZIONI CENS IMENTI E INDAGINI VARIE	0,00	0,00	0,00	0,00	0,00	0,00	0,00	0,00
Centro Resp.tà 09 Centro Costo 1009	<b>Totale Piano Finanz. Liv.4° 1.03.02.15</b>	<b>0,00</b>	<b>0,00</b>	<b>0,00</b>	<b>0,00</b>	<b>0,00</b>	<b>0,00</b>	<b>0,00</b>	<b>0,00</b>
<b>Piano Finanz. Liv.4°</b>	<b>1.03.02.99 (Altri servizi)</b>								
9125/10	INDENNITA' AI MEMBRI COMMISSIO NE PREZZI AL CONSUMO.	4.221,00	3.000,00	0,00	3.000,00	0,00	3.000,00	0,00	3.000,00
9127	UTILIZZO CONTRIBUTO CENSIMENTO PERMANENTE VEDI CAP. E 9104	0,00	3.000,00	-3.000,00	0,00	0,00	3.000,00	0,00	3.000,00
9127/69	UTILIZZO CONTRIBUTO ISTAT PER ALTRE SPESE GENERALI. VEDI CAP. E 9101	2.300,00	2.300,00	0,00	2.300,00	0,00	2.300,00	0,00	2.300,00
9128	UTILIZZO FPV RES CONTRIBUTO CENSIMENTO POPOLAZIONE E ABITAZIONI 2011 PER ACQUISTI SERVIZI VARI.	0,00	0,00	0,00	0,00	0,00	0,00	0,00	0,00



## Adeguamento peg 2017 - 2019 Salvaguardia

SPESA

Capitolo	Descrizione	Cassa 2017 Defin	Assestato 2017	Variazioni 2017	Definitivo 2017	Variazioni 2018	Definitivo 2018	Variazioni 2019	Definitivo 2019
9128/14	UTILIZZO FPV RES SPESE DIVERSE DI GESTIONE PER INDAGINE RILEVAZIONE NUMERI CIVICI.	0,00	0,00	0,00	0,00	0,00	0,00	0,00	0,00
9160/6	QUOTE E ATTIVITA' ASSOCIATIVE USCI SEU	1.352,00	700,00	0,00	700,00	0,00	700,00	0,00	700,00
46025/10	INDENNITA' AI MEMBRI COMMISSIONE PREZZI AL CONSUMO.	0,00	0,00	0,00	0,00	0,00	0,00	0,00	0,00
46027	UTILIZZO CONTRIBUTO CENSIMENTO POPOLAZIONE E ABITAZIONI 2011 PER ACQUISTI SERVIZI VARI. VEDI CAP. E 46004	0,00	0,00	0,00	0,00	0,00	0,00	0,00	0,00
Centro Resp.tà 09 Centro Costo 1009	<b>Totale Piano Finanz. Liv.4° 1.03.02.99</b>	<b>7.873,00</b>	<b>9.000,00</b>	<b>-3.000,00</b>	<b>6.000,00</b>	<b>0,00</b>	<b>9.000,00</b>	<b>0,00</b>	<b>9.000,00</b>
<b>Piano Finanz. Liv.4°</b>	<b>1.04.01.01 (Trasferimenti correnti a Amministrazioni Centrali)</b>								
9158/53	CONTRIBUTO A ISTAT REGIONALE PER PUBBLICAZIONE "CONOSCERE L' UMBRIA".	0,00	0,00	0,00	0,00	0,00	0,00	0,00	0,00
Centro Resp.tà 09 Centro Costo 1009	<b>Totale Piano Finanz. Liv.4° 1.04.01.01</b>	<b>0,00</b>	<b>0,00</b>	<b>0,00</b>	<b>0,00</b>	<b>0,00</b>	<b>0,00</b>	<b>0,00</b>	<b>0,00</b>
<b>Piano Finanz. Liv.4°</b>	<b>1.04.01.02 (Trasferimenti correnti a Amministrazioni Locali)</b>								
9158/63	CONTRIBUTI ALLA REGIONE PER SPORTELLO DEL CONSUMATORE vedi ex. cap. 11058/63	0,00	0,00	0,00	0,00	0,00	0,00	0,00	0,00
Centro Resp.tà 09 Centro Costo 1009	<b>Totale Piano Finanz. Liv.4° 1.04.01.02</b>	<b>0,00</b>	<b>0,00</b>	<b>0,00</b>	<b>0,00</b>	<b>0,00</b>	<b>0,00</b>	<b>0,00</b>	<b>0,00</b>
<b>Piano Finanz. Liv.4°</b>	<b>1.10.02.01 (Fondo pluriennale vincolato)</b>								
9199	FONDO PLURIENNALE VINCOLATO CORRENTE	0,00	0,00	0,00	0,00	0,00	0,00	0,00	0,00
9199/1	FONDO PLURIENNALE VINCOLATO CORRENTE	0,00	0,00	0,00	0,00	0,00	0,00	0,00	0,00
9199/2	FONDO PLURIENNALE VINCOLATO CORRENTE	0,00	0,00	0,00	0,00	0,00	0,00	0,00	0,00
9199/3	FONDO PLURIENNALE VINCOLATO CORRENTE	0,00	0,00	0,00	0,00	0,00	0,00	0,00	0,00
Centro Resp.tà 09 Centro Costo 1009	<b>Totale Piano Finanz. Liv.4° 1.10.02.01</b>	<b>0,00</b>	<b>0,00</b>	<b>0,00</b>	<b>0,00</b>	<b>0,00</b>	<b>0,00</b>	<b>0,00</b>	<b>0,00</b>
<b>Piano Finanz. Liv.4°</b>	<b>2.02.01.07 (Hardware)</b>								
9801/2	UTILIZZO CONTRIBUTO ISTAT CENSIMENTO PERMANENTE PILOTA 2015 PER ACQUISTO BENI STRUMENTALI-VEDI CAP. 9801/2E	0,00	0,00	0,00	0,00	0,00	0,00	0,00	0,00
9801/3	UTILIZZO CONTR. ISTAT PER ACQUISTO DI BENI STRUMENTALI VEDI CAP. 9801/3E	4.997,62	0,00	0,00	0,00	0,00	0,00	0,00	0,00
9801/4	ACQUISTO DI BENI STRUMENTALI (AVANZO)	18.831,02	0,00	0,00	0,00	0,00	0,00	0,00	0,00
9801/5	UTILIZZO CONTR. ISTAT PER ACQUISTO DI BENI STRUMENTALI VEDI CAP. 9801/5E-9801/6U	10.000,00	10.000,00	0,00	10.000,00	0,00	10.000,00	0,00	10.000,00



## Adeguamento peg 2017 - 2019 Salvaguardia

SPESA

Capitolo	Descrizione	Cassa 2017 Defin	Assestato 2017	Variazioni 2017	Definitivo 2017	Variazioni 2018	Definitivo 2018	Variazioni 2019	Definitivo 2019
9801/10	U.F.UTILIZZO CONTR. ISTAT PER ACQUISTO DI BENI STRUMENTALI VEDI CAP. 9801/10E	0,00	0,00	0,00	0,00	0,00	0,00	0,00	0,00
9801/13	U.F.UTILIZZO CONTR. ISTAT PER ACQUISTO DI BENI STRUMENTALI VEDI CAP. 9801/13E	0,00	0,00	0,00	0,00	0,00	0,00	0,00	0,00
9801/14	UTILIZZO CONTR. ISTAT PER ACQUISTO DI BENI STRUMENTALI VEDI CAP. 9801/14E	0,00	0,00	0,00	0,00	0,00	0,00	0,00	0,00
9801/16	UTILIZZO CONTRIBUTO ISTAT CENSIMENTO PERMANENTE PER ACQUISTO BENI STRUMENTALI- VEDI CAP. 9801/16	0,00	0,00	0,00	0,00	0,00	0,00	0,00	0,00
46801/10	U.F.UTILIZZO CONTR. ISTAT PER ACQUISTO DI BENI STRUMENTALI VEDI CAP. 46801/10E	0,00	0,00	0,00	0,00	0,00	0,00	0,00	0,00
Centro Resp.tà 09 Centro Costo 1009	<b>Totale Piano Finanz. Liv.4° 2.02.01.07</b>	<b>33.828,64</b>	<b>10.000,00</b>	<b>0,00</b>	<b>10.000,00</b>	<b>0,00</b>	<b>10.000,00</b>	<b>0,00</b>	<b>10.000,00</b>
<b>Piano Finanz. Liv.4°</b>	<b>2.02.01.09 (Beni immobili)</b>								
9801/6	UTILIZZO CONTR. ISTAT PER LAVORI VEDI CAP. 9801/5E-U	10.000,00	10.000,00	0,00	10.000,00	0,00	1.000,00	0,00	1.000,00
Centro Resp.tà 09 Centro Costo 1009	<b>Totale Piano Finanz. Liv.4° 2.02.01.09</b>	<b>10.000,00</b>	<b>10.000,00</b>	<b>0,00</b>	<b>10.000,00</b>	<b>0,00</b>	<b>1.000,00</b>	<b>0,00</b>	<b>1.000,00</b>
<b>Piano Finanz. Liv.4°</b>	<b>2.05.02.01 (Fondi pluriennali vincolati c/capitale)</b>								
9881/3	FONDO PLURIENNALE VINCOLATO UTILIZZO CONTR. ISTAT PER ACQUISTO DI BENI STRUMENTALI VEDI CAP. 9801/3E	0,00	0,00	0,00	0,00	0,00	0,00	0,00	0,00
9881/4	FONDO PLURIENNALE VINCOLATO ACQUISTO DI BENI STRUMENTALI (AVANZO)	0,00	0,00	0,00	0,00	0,00	0,00	0,00	0,00
9881/10	FONDO PLURIENNALE VINCOLATO PER INTERVENTO N. 5	0,00	0,00	0,00	0,00	0,00	0,00	0,00	0,00
46881/10	FONDO PLURIENNALE VINCOLATO ISTAT PER ACQUISTO DI BENI STRUMENTALI VEDI CAP. 46801/10E	0,00	0,00	0,00	0,00	0,00	0,00	0,00	0,00
Centro Resp.tà 09 Centro Costo 1009	<b>Totale Piano Finanz. Liv.4° 2.05.02.01</b>	<b>0,00</b>	<b>0,00</b>	<b>0,00</b>	<b>0,00</b>	<b>0,00</b>	<b>0,00</b>	<b>0,00</b>	<b>0,00</b>
Centro Resp.tà 09	<b>Totale Centro Costo 1009</b>	<b>203.926,98</b>	<b>251.621,64</b>	<b>-85.200,00</b>	<b>166.421,64</b>	<b>0,00</b>	<b>242.621,64</b>	<b>0,00</b>	<b>242.621,64</b>
<b>Centro Costo Piano Finanz. Liv.4°</b>	<b>1046 (STATISTICHE OSSERVATORIO ECONOMICO E GIS TERRITORIALE) 1.02.01.01 (Imposta regionale sulle attività produttive (IRAP))</b>								
9075/47	IRAP STATISTICA VEDI CAP. E 9002	0,00	0,00	0,00	0,00	0,00	0,00	0,00	0,00
Centro Resp.tà 09 Centro Costo 1046	<b>Totale Piano Finanz. Liv.4° 1.02.01.01</b>	<b>0,00</b>	<b>0,00</b>	<b>0,00</b>	<b>0,00</b>	<b>0,00</b>	<b>0,00</b>	<b>0,00</b>	<b>0,00</b>
<b>Piano Finanz. Liv.4°</b>	<b>1.03.01.02 (Altri beni di consumo)</b>								



## Adeguamento peg 2017 - 2019 Salvaguardia

SPESA

Capitolo	Descrizione	Cassa 2017 Defin	Assestato 2017	Variazioni 2017	Definitivo 2017	Variazioni 2018	Definitivo 2018	Variazioni 2019	Definitivo 2019
9012/4	SPESE VARIE PER INDAGINE PILOTA CENSIMENTO. VEDI CAP. E 9002	0,00	0,00	0,00	0,00	0,00	0,00	0,00	0,00
Centro Resp.tà 09 Centro Costo 1046	<b>Totale Piano Finanz. Liv.4° 1.03.01.02</b>	<b>0,00</b>	<b>0,00</b>	<b>0,00</b>	<b>0,00</b>	<b>0,00</b>	<b>0,00</b>	<b>0,00</b>	<b>0,00</b>
<b>Piano Finanz. Liv.4°</b>	<b>1.03.02.12 (Lavoro flessibile, quota LSU e acquisto di servizi da agenzie di lavoro interinale)</b>								
9009/15	PIANO STATISTICO NAZIONALE DIPENDENTI UCS STATISTICA VEDI CAP. E 9002	0,00	0,00	0,00	0,00	0,00	0,00	0,00	0,00
Centro Resp.tà 09 Centro Costo 1046	<b>Totale Piano Finanz. Liv.4° 1.03.02.12</b>	<b>0,00</b>	<b>0,00</b>	<b>0,00</b>	<b>0,00</b>	<b>0,00</b>	<b>0,00</b>	<b>0,00</b>	<b>0,00</b>
<b>Piano Finanz. Liv.4°</b>	<b>1.03.02.99 (Altri servizi)</b>								
46060/6	QUOTE E ATTIVITA' ASSOCIATIVE USCI SEU	0,00	0,00	0,00	0,00	0,00	0,00	0,00	0,00
Centro Resp.tà 09 Centro Costo 1046	<b>Totale Piano Finanz. Liv.4° 1.03.02.99</b>	<b>0,00</b>	<b>0,00</b>	<b>0,00</b>	<b>0,00</b>	<b>0,00</b>	<b>0,00</b>	<b>0,00</b>	<b>0,00</b>
<b>Piano Finanz. Liv.4°</b>	<b>1.04.01.01 (Trasferimenti correnti a Amministrazioni Centrali)</b>								
46058/53	CONTRIBUTO A ISTAT REGIONALE P ER PUBBLICAZIONE "CONOSCERE L' UMBRIA".	0,00	0,00	0,00	0,00	0,00	0,00	0,00	0,00
Centro Resp.tà 09 Centro Costo 1046	<b>Totale Piano Finanz. Liv.4° 1.04.01.01</b>	<b>0,00</b>	<b>0,00</b>	<b>0,00</b>	<b>0,00</b>	<b>0,00</b>	<b>0,00</b>	<b>0,00</b>	<b>0,00</b>
Centro Resp.tà 09	<b>Totale Centro Costo 1046</b>	<b>0,00</b>	<b>0,00</b>	<b>0,00</b>	<b>0,00</b>	<b>0,00</b>	<b>0,00</b>	<b>0,00</b>	<b>0,00</b>
<b>Centro Costo Piano Finanz. Liv.4°</b>	<b>1109 (UFFICIO RELAZIONI CON IL PUBBLICO) 1.01.01.01 (Retribuzioni in denaro)</b>								
9201/1	RETRIBUZIONI ORDINARIE	934.443,58	911.169,71	0,00	911.169,71	0,00	884.154,27	0,00	858.103,91
9201/28	COMPENSI INCENTIVI PROGETTO SGATE	0,00	0,00	0,00	0,00	0,00	0,00	0,00	0,00
Centro Resp.tà 09 Centro Costo 1109	<b>Totale Piano Finanz. Liv.4° 1.01.01.01</b>	<b>934.443,58</b>	<b>911.169,71</b>	<b>0,00</b>	<b>911.169,71</b>	<b>0,00</b>	<b>884.154,27</b>	<b>0,00</b>	<b>858.103,91</b>
<b>Piano Finanz. Liv.4°</b>	<b>1.01.02.01 (Contributi sociali effettivi a carico dell'ente)</b>								
9201/4	CONTRIBUTI PREVIDENZIALI	221.362,71	221.362,71	0,00	221.362,71	0,00	214.752,46	0,00	208.445,67
9201/5	CONTRIBUTI TFR	31.275,93	31.275,93	0,00	31.275,93	0,00	30.499,68	0,00	29.751,22
9201/90	CONTRIBUTI PREVIDENZIALI INCENTIVI PROGETTO SGATE	0,00	0,00	0,00	0,00	0,00	0,00	0,00	0,00
Centro Resp.tà 09 Centro Costo 1109	<b>Totale Piano Finanz. Liv.4° 1.01.02.01</b>	<b>252.638,64</b>	<b>252.638,64</b>	<b>0,00</b>	<b>252.638,64</b>	<b>0,00</b>	<b>245.252,14</b>	<b>0,00</b>	<b>238.196,89</b>
<b>Piano Finanz. Liv.4°</b>	<b>1.02.01.01 (Imposta regionale sulle attività produttive (IRAP))</b>								





## Adeguamento peg 2017 - 2019 Salvaguardia

## SPESA

Capitolo	Descrizione	Cassa 2017 Defin	Assestato 2017	Variazioni 2017	Definitivo 2017	Variazioni 2018	Definitivo 2018	Variazioni 2019	Definitivo 2019
9275	IRAP	67.410,46	67.410,46	0,00	67.410,46	0,00	66.042,67	0,00	64.491,62
9275/48	IRAP INCENTIVI PROGETTO SGATE	0,00	0,00	0,00	0,00	0,00	0,00	0,00	0,00
Centro Resp.tà 09 Centro Costo 1109	<b>Totale Piano Finanz. Liv.4° 1.02.01.01</b>	<b>67.410,46</b>	<b>67.410,46</b>	<b>0,00</b>	<b>67.410,46</b>	<b>0,00</b>	<b>66.042,67</b>	<b>0,00</b>	<b>64.491,62</b>
<b>Piano Finanz. Liv.4°</b>	<b>1.03.02.05 (Utenze e canoni)</b>								
9227/8	TELEFONICHE	1.700,00	1.700,00	0,00	1.700,00	0,00	2.000,00	0,00	2.000,00
9227/9	SPESE ENERGIA ELETTRICA SEDI D ECENTRATE	33.796,00	28.000,00	0,00	28.000,00	0,00	28.000,00	0,00	28.000,00
9227/10	SPESE ACQUA SEDI DECENTRATE	1.815,00	1.815,00	0,00	1.815,00	0,00	1.996,50	0,00	2.196,15
Centro Resp.tà 09 Centro Costo 1109	<b>Totale Piano Finanz. Liv.4° 1.03.02.05</b>	<b>37.311,00</b>	<b>31.515,00</b>	<b>0,00</b>	<b>31.515,00</b>	<b>0,00</b>	<b>31.996,50</b>	<b>0,00</b>	<b>32.196,15</b>
<b>Piano Finanz. Liv.4°</b>	<b>1.03.02.07 (Utilizzo di beni di terzi)</b>								
9246	FITTI PASSIVI	46.116,00	30.744,00	0,00	30.744,00	0,00	30.744,00	0,00	30.744,00
Centro Resp.tà 09 Centro Costo 1109	<b>Totale Piano Finanz. Liv.4° 1.03.02.07</b>	<b>46.116,00</b>	<b>30.744,00</b>	<b>0,00</b>	<b>30.744,00</b>	<b>0,00</b>	<b>30.744,00</b>	<b>0,00</b>	<b>30.744,00</b>
<b>Piano Finanz. Liv.4°</b>	<b>1.03.02.13 (Servizi ausiliari per il funzionamento dell'ente)</b>								
9230/34	SERVIZI DI PULIZIA STRUTTURE COMUNALI DI COMPETENZA CONCESSE AD ORE ex cap. 11030/34	10.000,00	10.000,00	0,00	10.000,00	0,00	10.000,00	0,00	10.000,00
Centro Resp.tà 09 Centro Costo 1109	<b>Totale Piano Finanz. Liv.4° 1.03.02.13</b>	<b>10.000,00</b>	<b>10.000,00</b>	<b>0,00</b>	<b>10.000,00</b>	<b>0,00</b>	<b>10.000,00</b>	<b>0,00</b>	<b>10.000,00</b>
<b>Piano Finanz. Liv.4°</b>	<b>1.03.02.19 (Servizi informatici e di telecomunicazioni)</b>								
9230/2	MANUTENZIONE SOFTWARE E HARDWARE SERVIZIO CITTA' IN TV	0,00	0,00	0,00	0,00	0,00	0,00	0,00	0,00
Centro Resp.tà 09 Centro Costo 1109	<b>Totale Piano Finanz. Liv.4° 1.03.02.19</b>	<b>0,00</b>	<b>0,00</b>	<b>0,00</b>	<b>0,00</b>	<b>0,00</b>	<b>0,00</b>	<b>0,00</b>	<b>0,00</b>
<b>Piano Finanz. Liv.4°</b>	<b>1.03.02.99 (Altri servizi)</b>								
9230	CONVENZIONE CENTRALINO E CONTA T CENTER VEDI EX CAP. U 28230	0,00	10.000,00	-10.000,00	0,00	-10.000,00	0,00	-10.000,00	0,00
Centro Resp.tà 09 Centro Costo 1109	<b>Totale Piano Finanz. Liv.4° 1.03.02.99</b>	<b>0,00</b>	<b>10.000,00</b>	<b>-10.000,00</b>	<b>0,00</b>	<b>-10.000,00</b>	<b>0,00</b>	<b>-10.000,00</b>	<b>0,00</b>
<b>Piano Finanz. Liv.4°</b>	<b>2.02.01.07 (Hardware)</b>								
9801/9	ACQUISTO ELIMINACODE	26.000,00	26.000,00	0,00	26.000,00	0,00	0,00	0,00	0,00
Centro Resp.tà 09 Centro Costo 1109	<b>Totale Piano Finanz. Liv.4° 2.02.01.07</b>	<b>26.000,00</b>	<b>26.000,00</b>	<b>0,00</b>	<b>26.000,00</b>	<b>0,00</b>	<b>0,00</b>	<b>0,00</b>	<b>0,00</b>



## Adeguamento peg 2017 - 2019 Salvaguardia

SPESA

Capitolo	Descrizione	Cassa 2017 Defin	Assestato 2017	Variazioni 2017	Definitivo 2017	Variazioni 2018	Definitivo 2018	Variazioni 2019	Definitivo 2019
Centro Resp.tà 09	<b>Totale Centro Costo 1109</b>	<b>1.373.919,68</b>	<b>1.339.477,81</b>	<b>-10.000,00</b>	<b>1.329.477,81</b>	<b>-10.000,00</b>	<b>1.268.189,58</b>	<b>-10.000,00</b>	<b>1.233.732,57</b>
<b>Centro Costo</b>	<b>1628 (URP)</b>								
<b>Piano Finanz. Liv.4°</b>	<b>1.01.01.01 (Retribuzioni in denaro)</b>								
28201/1	RETRIBUZIONI ORDINARIE	0,00	0,00	0,00	0,00	0,00	0,00	0,00	0,00
Centro Resp.tà 09	<b>Totale Piano Finanz. Liv.4° 1.01.01.01</b>	<b>0,00</b>	<b>0,00</b>	<b>0,00</b>	<b>0,00</b>	<b>0,00</b>	<b>0,00</b>	<b>0,00</b>	<b>0,00</b>
Centro Costo 1628									
<b>Piano Finanz. Liv.4°</b>	<b>1.01.02.01 (Contributi sociali effettivi a carico dell'ente)</b>								
28201/4	CONTRIBUTI PREVIDENZIALI	0,00	0,00	0,00	0,00	0,00	0,00	0,00	0,00
28201/5	CONTRIBUTI TFR	0,00	0,00	0,00	0,00	0,00	0,00	0,00	0,00
Centro Resp.tà 09	<b>Totale Piano Finanz. Liv.4° 1.01.02.01</b>	<b>0,00</b>	<b>0,00</b>	<b>0,00</b>	<b>0,00</b>	<b>0,00</b>	<b>0,00</b>	<b>0,00</b>	<b>0,00</b>
Centro Costo 1628									
<b>Piano Finanz. Liv.4°</b>	<b>1.02.01.01 (Imposta regionale sulle attività produttive (IRAP))</b>								
28275	IRAP	0,00	0,00	0,00	0,00	0,00	0,00	0,00	0,00
Centro Resp.tà 09	<b>Totale Piano Finanz. Liv.4° 1.02.01.01</b>	<b>0,00</b>	<b>0,00</b>	<b>0,00</b>	<b>0,00</b>	<b>0,00</b>	<b>0,00</b>	<b>0,00</b>	<b>0,00</b>
Centro Costo 1628									
<b>Piano Finanz. Liv.4°</b>	<b>1.03.02.05 (Utenze e canoni)</b>								
28227/8	TELEFONICHE	0,00	0,00	0,00	0,00	0,00	0,00	0,00	0,00
28227/9	SPESE ENERGIA ELETTRICA SEDI D ECENTRATE	0,00	0,00	0,00	0,00	0,00	0,00	0,00	0,00
28227/10	SPESE ACQUA SEDI DECENTRATE	0,00	0,00	0,00	0,00	0,00	0,00	0,00	0,00
Centro Resp.tà 09	<b>Totale Piano Finanz. Liv.4° 1.03.02.05</b>	<b>0,00</b>	<b>0,00</b>	<b>0,00</b>	<b>0,00</b>	<b>0,00</b>	<b>0,00</b>	<b>0,00</b>	<b>0,00</b>
Centro Costo 1628									
<b>Piano Finanz. Liv.4°</b>	<b>1.03.02.07 (Utilizzo di beni di terzi)</b>								
28246	FITTI PASSIVI	0,00	0,00	0,00	0,00	0,00	0,00	0,00	0,00
Centro Resp.tà 09	<b>Totale Piano Finanz. Liv.4° 1.03.02.07</b>	<b>0,00</b>	<b>0,00</b>	<b>0,00</b>	<b>0,00</b>	<b>0,00</b>	<b>0,00</b>	<b>0,00</b>	<b>0,00</b>
Centro Costo 1628									
<b>Piano Finanz. Liv.4°</b>	<b>1.03.02.19 (Servizi informatici e di telecomunicazioni)</b>								
28230/2	MANUTENZIONE SOFTWARE E HARDWARE SERVIZIO CITTA' IN TV	0,00	0,00	0,00	0,00	0,00	0,00	0,00	0,00
Centro Resp.tà 09	<b>Totale Piano Finanz. Liv.4° 1.03.02.19</b>	<b>0,00</b>	<b>0,00</b>	<b>0,00</b>	<b>0,00</b>	<b>0,00</b>	<b>0,00</b>	<b>0,00</b>	<b>0,00</b>
Centro Costo 1628									
<b>Piano Finanz. Liv.4°</b>	<b>1.03.02.99 (Altri servizi)</b>								



### Adeguamento peg 2017 - 2019 Salvaguardia

### SPESA

Capitolo	Descrizione	Cassa 2017 Defin	Assestato 2017	Variazioni 2017	Definitivo 2017	Variazioni 2018	Definitivo 2018	Variazioni 2019	Definitivo 2019
28230	CONVENZIONE CENTRALINO E CONTA T CENTER VEDI NUOVO CAP. U 9230	0,00	0,00	0,00	0,00	0,00	0,00	0,00	0,00
28233/20	SVILUPPO SISTEMI RADIO TELEVISIVI VIA WEB.	0,00	0,00	0,00	0,00	0,00	0,00	0,00	0,00
28233/48	CAMPAGNE DI COMUNICAZIONE ISTI TUZIONALE PER PROMOZIONE ATTIVITA' DEI SETTORI	0,00	0,00	0,00	0,00	0,00	0,00	0,00	0,00
Centro Resp.tà 09 Centro Costo 1628	<b>Totale Piano Finanz. Liv.4° 1.03.02.99</b>	<b>0,00</b>	<b>0,00</b>	<b>0,00</b>	<b>0,00</b>	<b>0,00</b>	<b>0,00</b>	<b>0,00</b>	<b>0,00</b>
Centro Resp.tà 09	<b>Totale Centro Costo 1628</b>	<b>0,00</b>	<b>0,00</b>	<b>0,00</b>	<b>0,00</b>	<b>0,00</b>	<b>0,00</b>	<b>0,00</b>	<b>0,00</b>
	<b>Totale Centro Resp.tà 09</b>	<b>4.337.588,27</b>	<b>4.051.519,58</b>	<b>-150.700,00</b>	<b>3.900.819,58</b>	<b>-80.500,00</b>	<b>3.871.817,87</b>	<b>-80.500,00</b>	<b>3.808.114,40</b>



## Adeguamento peg 2017 - 2019 Salvaguardia

## SPESA

Capitolo	Descrizione	Cassa 2017 Defin	Assestato 2017	Variazioni 2017	Definitivo 2017	Variazioni 2018	Definitivo 2018	Variazioni 2019	Definitivo 2019
<b>Centro Resp.tà</b>	<b>10 (ARCHIVIO)</b>								
<b>Centro Costo</b>	<b>1210 (ARCHIVIO)</b>								
<b>Piano Finanz. Liv.4°</b>	<b>1.01.01.01 (Retribuzioni in denaro)</b>								
10001/1	RETRIBUZIONE ORDINARIA	591.256,12	591.256,12	0,00	591.256,12	0,00	542.443,05	0,00	534.081,08
Centro Resp.tà 10 Centro Costo 1210	<b>Totale Piano Finanz. Liv.4° 1.01.01.01</b>	<b>591.256,12</b>	<b>591.256,12</b>	<b>0,00</b>	<b>591.256,12</b>	<b>0,00</b>	<b>542.443,05</b>	<b>0,00</b>	<b>534.081,08</b>
<b>Piano Finanz. Liv.4°</b>	<b>1.01.02.01 (Contributi sociali effettivi a carico dell'ente)</b>								
10001/4	CONTRIBUTI PREVIDENZIALI	144.218,06	144.218,06	0,00	144.218,06	0,00	132.333,81	0,00	130.309,38
10001/5	CONTRIBUTI TFR	19.977,06	19.977,06	0,00	19.977,06	0,00	18.581,98	0,00	18.341,73
Centro Resp.tà 10 Centro Costo 1210	<b>Totale Piano Finanz. Liv.4° 1.01.02.01</b>	<b>164.195,12</b>	<b>164.195,12</b>	<b>0,00</b>	<b>164.195,12</b>	<b>0,00</b>	<b>150.915,79</b>	<b>0,00</b>	<b>148.651,11</b>
<b>Piano Finanz. Liv.4°</b>	<b>1.02.01.01 (Imposta regionale sulle attività produttive (IRAP))</b>								
10075	IRAP	42.004,63	42.004,63	0,00	42.004,63	0,00	37.877,47	0,00	37.166,70
Centro Resp.tà 10 Centro Costo 1210	<b>Totale Piano Finanz. Liv.4° 1.02.01.01</b>	<b>42.004,63</b>	<b>42.004,63</b>	<b>0,00</b>	<b>42.004,63</b>	<b>0,00</b>	<b>37.877,47</b>	<b>0,00</b>	<b>37.166,70</b>
<b>Piano Finanz. Liv.4°</b>	<b>1.03.01.02 (Altri beni di consumo)</b>								
10012/4	SPESE VARIE	0,00	0,00	0,00	0,00	0,00	0,00	0,00	0,00
10013/1	ACQUISTI VARI	5.478,70	2.752,00	0,00	2.752,00	0,00	2.752,00	0,00	2.752,00
10013/8	ACQUISTO CARBURANTE	5.696,95	5.000,00	0,00	5.000,00	0,00	5.000,00	0,00	5.000,00
Centro Resp.tà 10 Centro Costo 1210	<b>Totale Piano Finanz. Liv.4° 1.03.01.02</b>	<b>11.175,65</b>	<b>7.752,00</b>	<b>0,00</b>	<b>7.752,00</b>	<b>0,00</b>	<b>7.752,00</b>	<b>0,00</b>	<b>7.752,00</b>
<b>Piano Finanz. Liv.4°</b>	<b>1.03.02.05 (Utenze e canoni)</b>								
10027/8	TELEFONICHE	2.000,00	2.000,00	0,00	2.000,00	0,00	2.000,00	0,00	2.000,00
10027/14	SPESE DIVERSE	1.355,00	1.355,00	0,00	1.355,00	0,00	1.355,00	0,00	1.355,00
Centro Resp.tà 10 Centro Costo 1210	<b>Totale Piano Finanz. Liv.4° 1.03.02.05</b>	<b>3.355,00</b>	<b>3.355,00</b>	<b>0,00</b>	<b>3.355,00</b>	<b>0,00</b>	<b>3.355,00</b>	<b>0,00</b>	<b>3.355,00</b>
<b>Piano Finanz. Liv.4°</b>	<b>1.03.02.13 (Servizi ausiliari per il funzionamento dell'ente)</b>								
10030	CONVENZIONE RIORDINO ARCHIVI COMUNALI	81.041,70	0,00	0,00	0,00	0,00	0,00	0,00	0,00
Centro Resp.tà 10 Centro Costo 1210	<b>Totale Piano Finanz. Liv.4° 1.03.02.13</b>	<b>81.041,70</b>	<b>0,00</b>	<b>0,00</b>	<b>0,00</b>	<b>0,00</b>	<b>0,00</b>	<b>0,00</b>	<b>0,00</b>



## Adeguamento peg 2017 - 2019 Salvaguardia

SPESA

Capitolo	Descrizione	Cassa 2017 Defin	Assestato 2017	Variazioni 2017	Definitivo 2017	Variazioni 2018	Definitivo 2018	Variazioni 2019	Definitivo 2019
<b>Piano Finanz. Liv.4°</b>	<b>1.03.02.16 (Servizi amministrativi)</b>								
10027/15	SPESE POSTALI	229.095,23	170.000,00	0,00	170.000,00	0,00	150.000,00	0,00	120.000,00
Centro Resp.tà 10 Centro Costo 1210	<b>Totale Piano Finanz. Liv.4° 1.03.02.16</b>	<b>229.095,23</b>	<b>170.000,00</b>	<b>0,00</b>	<b>170.000,00</b>	<b>0,00</b>	<b>150.000,00</b>	<b>0,00</b>	<b>120.000,00</b>
<b>Piano Finanz. Liv.4°</b>	<b>1.07.05.04 (Interessi passivi su finanziamenti a medio lungo termine a Imprese)</b>								
10066/1	INTERESSI PASSIVI SU MUTUI CAS SA DD.PP.	4.862,73	3.220,94	0,00	3.220,94	0,00	3.155,80	0,00	3.088,02
Centro Resp.tà 10 Centro Costo 1210	<b>Totale Piano Finanz. Liv.4° 1.07.05.04</b>	<b>4.862,73</b>	<b>3.220,94</b>	<b>0,00</b>	<b>3.220,94</b>	<b>0,00</b>	<b>3.155,80</b>	<b>0,00</b>	<b>3.088,02</b>
<b>Piano Finanz. Liv.4°</b>	<b>1.07.05.05 (Interessi passivi su mutui e altri finanziamenti a medio lungo termine ad altri soggetti)</b>								
10066/3	INTERESSI PASSIVI SU MUTUI ALT RI SOGGETTI	481,35	481,35	0,00	481,35	0,00	433,74	0,00	384,37
Centro Resp.tà 10 Centro Costo 1210	<b>Totale Piano Finanz. Liv.4° 1.07.05.05</b>	<b>481,35</b>	<b>481,35</b>	<b>0,00</b>	<b>481,35</b>	<b>0,00</b>	<b>433,74</b>	<b>0,00</b>	<b>384,37</b>
<b>Piano Finanz. Liv.4°</b>	<b>2.02.01.01 (Mezzi di trasporto ad uso civile, di sicurezza e ordine pubblico)</b>								
10801	ACQUISTO AUTOVETTURE	30.000,00	30.000,00	0,00	30.000,00	0,00	0,00	0,00	0,00
Centro Resp.tà 10 Centro Costo 1210	<b>Totale Piano Finanz. Liv.4° 2.02.01.01</b>	<b>30.000,00</b>	<b>30.000,00</b>	<b>0,00</b>	<b>30.000,00</b>	<b>0,00</b>	<b>0,00</b>	<b>0,00</b>	<b>0,00</b>
<b>Piano Finanz. Liv.4°</b>	<b>2.02.01.03 (Mobili e arredi)</b>								
10801/3	ACQUISTO ARMADIO COMPATTABILE	80.000,00	80.000,00	0,00	80.000,00	0,00	0,00	0,00	0,00
10801/4	MOVIMENTAZIONE ELETTRONICA DEGLI ARMADI DEGLI ARCHIVI DI BALANZANO	0,00	0,00	0,00	0,00	0,00	0,00	0,00	0,00
10801/6	ACQUISTO CARRELLO MOVIMENTAZIONE CONTENITORI -ARCHIVIO BALANZANO	0,00	0,00	0,00	0,00	0,00	0,00	0,00	0,00
10801/11	ACQUISTO MOBILI VEDI CAP.40812/E	0,00	0,00	0,00	0,00	0,00	0,00	0,00	0,00
Centro Resp.tà 10 Centro Costo 1210	<b>Totale Piano Finanz. Liv.4° 2.02.01.03</b>	<b>80.000,00</b>	<b>80.000,00</b>	<b>0,00</b>	<b>80.000,00</b>	<b>0,00</b>	<b>0,00</b>	<b>0,00</b>	<b>0,00</b>
<b>Piano Finanz. Liv.4°</b>	<b>2.02.01.06 (Macchine per ufficio)</b>								
10801/12	ACQUISTO NUOVA IMBUSTATRICE	0,00	0,00	0,00	0,00	0,00	0,00	0,00	0,00
Centro Resp.tà 10 Centro Costo 1210	<b>Totale Piano Finanz. Liv.4° 2.02.01.06</b>	<b>0,00</b>	<b>0,00</b>	<b>0,00</b>	<b>0,00</b>	<b>0,00</b>	<b>0,00</b>	<b>0,00</b>	<b>0,00</b>
<b>Piano Finanz. Liv.4°</b>	<b>2.02.01.07 (Hardware)</b>								
10801/1	ACQUISTO PENNE OTTICHE	700,00	700,00	0,00	700,00	0,00	0,00	0,00	0,00



## Adeguamento peg 2017 - 2019 Salvaguardia

SPESA

Capitolo	Descrizione	Cassa 2017 Defin	Assestato 2017	Variazioni 2017	Definitivo 2017	Variazioni 2018	Definitivo 2018	Variazioni 2019	Definitivo 2019
10801/5	ACQUISTO DUE STAMPANTI ZEBRA PER PROTOCOLLAZIONE DOCUMENTI	0,00	0,00	0,00	0,00	0,00	0,00	0,00	0,00
10801/7	UTILIZZO MUTUO PER SOSTITUZION E FOTOCOPIATRICE XEROX VEDI CAP. 10801/7E	0,00	0,00	0,00	0,00	0,00	0,00	0,00	0,00
Centro Resp.tà 10 Centro Costo 1210	<b>Totale Piano Finanz. Liv.4° 2.02.01.07</b>	<b>700,00</b>	<b>700,00</b>	<b>0,00</b>	<b>700,00</b>	<b>0,00</b>	<b>0,00</b>	<b>0,00</b>	<b>0,00</b>
<b>Piano Finanz. Liv.4°</b>	<b>2.02.03.02 (Software)</b>								
10801/2	U.F.ACQUISTO ED INSTALLAZIONE GRUPPO DI CONTINUITA' PER LA SEDE DELL'ARCHIVIO DI DEPOSITO DI P.TE SAN GIOVANNI	0,00	0,00	0,00	0,00	0,00	0,00	0,00	0,00
Centro Resp.tà 10 Centro Costo 1210	<b>Totale Piano Finanz. Liv.4° 2.02.03.02</b>	<b>0,00</b>	<b>0,00</b>	<b>0,00</b>	<b>0,00</b>	<b>0,00</b>	<b>0,00</b>	<b>0,00</b>	<b>0,00</b>
<b>Piano Finanz. Liv.4°</b>	<b>2.05.02.01 (Fondi pluriennali vincolati c/capitale)</b>								
10881/2	FONDO PLURIENNALE VINCOLATO ACQUISTO ED INSTALLAZIONE GRUPPO DI CONTINUITA' PER LA SEDE DELL'ARCHIVIO DI DEPOSITO DI P.TE SAN GIOVANNI	0,00	0,00	0,00	0,00	0,00	0,00	0,00	0,00
10881/7	FONDO PLURIENNALE VINCOLATO PER SOSTITUZION E FOTOCOPIATRICE XEROX VEDI CAP. 10801/7E	0,00	0,00	0,00	0,00	0,00	0,00	0,00	0,00
10881/11	FONDO PLURIENNALE VINCOLATO ACQUISTO MOBILI VEDI CAP.40812/E	0,00	0,00	0,00	0,00	0,00	0,00	0,00	0,00
Centro Resp.tà 10 Centro Costo 1210	<b>Totale Piano Finanz. Liv.4° 2.05.02.01</b>	<b>0,00</b>	<b>0,00</b>	<b>0,00</b>	<b>0,00</b>	<b>0,00</b>	<b>0,00</b>	<b>0,00</b>	<b>0,00</b>
Centro Resp.tà 10	<b>Totale Centro Costo 1210</b>	<b>1.238.167,53</b>	<b>1.092.965,16</b>	<b>0,00</b>	<b>1.092.965,16</b>	<b>0,00</b>	<b>895.932,85</b>	<b>0,00</b>	<b>854.478,28</b>
	<b>Totale Centro Resp.tà 10</b>	<b>1.238.167,53</b>	<b>1.092.965,16</b>	<b>0,00</b>	<b>1.092.965,16</b>	<b>0,00</b>	<b>895.932,85</b>	<b>0,00</b>	<b>854.478,28</b>



## Adeguamento peg 2017 - 2019 Salvaguardia

SPESA

Capitolo	Descrizione	Cassa 2017 Defin	Assestato 2017	Variazioni 2017	Definitivo 2017	Variazioni 2018	Definitivo 2018	Variazioni 2019	Definitivo 2019
<b>Centro Resp.tà</b>	<b>11 (GEST.MOV.AMM.C.LE PERIF.)</b>								
<b>Centro Costo</b>	<b>0111 (GEST.MOV.AMM.VO CENTR.PERIF.)</b>								
<b>Piano Finanz. Liv.4°</b>	<b>1.01.01.01 (Retribuzioni in denaro)</b>								
11001/1	RETRIBUZIONI ORDINARIE	0,00	0,00	0,00	0,00	0,00	0,00	0,00	0,00
12001/1	RETRIBUZIONI ORDINARIE	0,00	0,00	0,00	0,00	0,00	0,00	0,00	0,00
Centro Resp.tà 11 Centro Costo 0111	<b>Totale Piano Finanz. Liv.4° 1.01.01.01</b>	<b>0,00</b>	<b>0,00</b>	<b>0,00</b>	<b>0,00</b>	<b>0,00</b>	<b>0,00</b>	<b>0,00</b>	<b>0,00</b>
<b>Piano Finanz. Liv.4°</b>	<b>1.01.02.01 (Contributi sociali effettivi a carico dell'ente)</b>								
11001/4	CONTRIBUTI PREVIDENZIALI	0,00	0,00	0,00	0,00	0,00	0,00	0,00	0,00
11001/5	CONTRIBUTI TFR	0,00	0,00	0,00	0,00	0,00	0,00	0,00	0,00
12001/4	CONTRIBUTI PREVIDENZIALI	0,00	0,00	0,00	0,00	0,00	0,00	0,00	0,00
12001/5	CONTRIBUTI TFR	0,00	0,00	0,00	0,00	0,00	0,00	0,00	0,00
Centro Resp.tà 11 Centro Costo 0111	<b>Totale Piano Finanz. Liv.4° 1.01.02.01</b>	<b>0,00</b>	<b>0,00</b>	<b>0,00</b>	<b>0,00</b>	<b>0,00</b>	<b>0,00</b>	<b>0,00</b>	<b>0,00</b>
<b>Piano Finanz. Liv.4°</b>	<b>1.02.01.01 (Imposta regionale sulle attività produttive (IRAP))</b>								
11075	IRAP	0,00	0,00	0,00	0,00	0,00	0,00	0,00	0,00
12075	IRAP	0,00	0,00	0,00	0,00	0,00	0,00	0,00	0,00
Centro Resp.tà 11 Centro Costo 0111	<b>Totale Piano Finanz. Liv.4° 1.02.01.01</b>	<b>0,00</b>	<b>0,00</b>	<b>0,00</b>	<b>0,00</b>	<b>0,00</b>	<b>0,00</b>	<b>0,00</b>	<b>0,00</b>
<b>Piano Finanz. Liv.4°</b>	<b>1.03.01.02 (Altri beni di consumo)</b>								
11013/1	ACQUISTO BENI VARI ATTINENTI IL SERVIZIO (ex cap. 12013/1)	0,00	0,00	0,00	0,00	0,00	0,00	0,00	0,00
11013/8	ACQUISTO CARBURANTE (vedi cap. 35313/8)	0,00	0,00	0,00	0,00	0,00	0,00	0,00	0,00
11013/18	MANUTENZIONE ORDINARIA PER REALIZZAZIONI IN ECONOMIA (vedi CAP. 35313/18)	2.129,96	0,00	0,00	0,00	0,00	0,00	0,00	0,00
12013/1	ACQUISTO BENI VARI ATTINENTI IL SERVIZIO	0,00	0,00	0,00	0,00	0,00	0,00	0,00	0,00
Centro Resp.tà 11 Centro Costo 0111	<b>Totale Piano Finanz. Liv.4° 1.03.01.02</b>	<b>2.129,96</b>	<b>0,00</b>	<b>0,00</b>	<b>0,00</b>	<b>0,00</b>	<b>0,00</b>	<b>0,00</b>	<b>0,00</b>
<b>Piano Finanz. Liv.4°</b>	<b>1.03.02.01 (Organi e incarichi istituzionali dell'amministrazione)</b>								
11025/4	RIMBORSI AD IMPRESE	0,00	0,00	0,00	0,00	0,00	0,00	0,00	0,00



## Adeguamento peg 2017 - 2019 Salvaguardia

SPESA

Capitolo	Descrizione	Cassa 2017 Defin	Assestato 2017	Variazioni 2017	Definitivo 2017	Variazioni 2018	Definitivo 2018	Variazioni 2019	Definitivo 2019
Centro Resp.tà 11 Centro Costo 0111	<b>Totale Piano Finanz. Liv.4° 1.03.02.01</b>	<b>0,00</b>	<b>0,00</b>	<b>0,00</b>	<b>0,00</b>	<b>0,00</b>	<b>0,00</b>	<b>0,00</b>	<b>0,00</b>
<b>Piano Finanz. Liv.4°</b>	<b>1.03.02.02 (Organizzazione eventi, pubblicità e servizi per trasferta)</b>								
12029	CORRISPETTIVI PRESTAZIONI	0,00	0,00	0,00	0,00	0,00	0,00	0,00	0,00
Centro Resp.tà 11 Centro Costo 0111	<b>Totale Piano Finanz. Liv.4° 1.03.02.02</b>	<b>0,00</b>	<b>0,00</b>	<b>0,00</b>	<b>0,00</b>	<b>0,00</b>	<b>0,00</b>	<b>0,00</b>	<b>0,00</b>
<b>Piano Finanz. Liv.4°</b>	<b>1.03.02.05 (Utenze e canoni)</b>								
11027/8	TELEFONICHE	0,00	0,00	0,00	0,00	0,00	0,00	0,00	0,00
11027/9	ILLUMINAZIONE	0,00	0,00	0,00	0,00	0,00	0,00	0,00	0,00
11027/10	ACQUA	0,00	0,00	0,00	0,00	0,00	0,00	0,00	0,00
11027/11	RISCALDAMENTO	0,00	0,00	0,00	0,00	0,00	0,00	0,00	0,00
12027/8	TELEFONICHE	0,00	0,00	0,00	0,00	0,00	0,00	0,00	0,00
12027/9	ILLUMINAZIONE	0,00	0,00	0,00	0,00	0,00	0,00	0,00	0,00
12027/10	ACQUA	0,00	0,00	0,00	0,00	0,00	0,00	0,00	0,00
12027/11	RISCALDAMENTO	0,00	0,00	0,00	0,00	0,00	0,00	0,00	0,00
Centro Resp.tà 11 Centro Costo 0111	<b>Totale Piano Finanz. Liv.4° 1.03.02.05</b>	<b>0,00</b>	<b>0,00</b>	<b>0,00</b>	<b>0,00</b>	<b>0,00</b>	<b>0,00</b>	<b>0,00</b>	<b>0,00</b>
<b>Piano Finanz. Liv.4°</b>	<b>1.03.02.07 (Utilizzo di beni di terzi)</b>								
11046	FITTI PASSIVI	0,00	0,00	0,00	0,00	0,00	0,00	0,00	0,00
Centro Resp.tà 11 Centro Costo 0111	<b>Totale Piano Finanz. Liv.4° 1.03.02.07</b>	<b>0,00</b>	<b>0,00</b>	<b>0,00</b>	<b>0,00</b>	<b>0,00</b>	<b>0,00</b>	<b>0,00</b>	<b>0,00</b>
<b>Piano Finanz. Liv.4°</b>	<b>1.03.02.09 (Manutenzione ordinaria e riparazioni)</b>								
11027/6	MANUTENZIONE BENI IMMOBILI (vedi CAP. 35327/6)	851,73	0,00	0,00	0,00	0,00	0,00	0,00	0,00
12027/6	MANUTENZIONE BENI IMMOBILI	0,00	0,00	0,00	0,00	0,00	0,00	0,00	0,00
Centro Resp.tà 11 Centro Costo 0111	<b>Totale Piano Finanz. Liv.4° 1.03.02.09</b>	<b>851,73</b>	<b>0,00</b>	<b>0,00</b>	<b>0,00</b>	<b>0,00</b>	<b>0,00</b>	<b>0,00</b>	<b>0,00</b>
<b>Piano Finanz. Liv.4°</b>	<b>1.03.02.13 (Servizi ausiliari per il funzionamento dell'ente)</b>								
11030/34	CONVENZIONI COOPERATIVA SOCIALI DI TIPO B CONSORZIO ABN	0,00	0,00	0,00	0,00	0,00	0,00	0,00	0,00
Centro Resp.tà 11 Centro Costo 0111	<b>Totale Piano Finanz. Liv.4° 1.03.02.13</b>	<b>0,00</b>	<b>0,00</b>	<b>0,00</b>	<b>0,00</b>	<b>0,00</b>	<b>0,00</b>	<b>0,00</b>	<b>0,00</b>





## Adeguamento peg 2017 - 2019 Salvaguardia

SPESA

Capitolo	Descrizione	Cassa 2017 Defin	Assestato 2017	Variazioni 2017	Definitivo 2017	Variazioni 2018	Definitivo 2018	Variazioni 2019	Definitivo 2019
<b>Piano Finanz. Liv.4°</b>	<b>1.03.02.99 (Altri servizi)</b>								
11029	CORRISPETTIVI PRESTAZIONI	0,00	0,00	0,00	0,00	0,00	0,00	0,00	0,00
Centro Resp.tà 11 Centro Costo 0111	<b>Totale Piano Finanz. Liv.4° 1.03.02.99</b>	<b>0,00</b>	<b>0,00</b>	<b>0,00</b>	<b>0,00</b>	<b>0,00</b>	<b>0,00</b>	<b>0,00</b>	<b>0,00</b>
<b>Piano Finanz. Liv.4°</b>	<b>1.04.01.02 (Trasferimenti correnti a Amministrazioni Locali)</b>								
11058/63	CONTRIBUTI ALLA REGIONE PER SPORTELLO DEL CONSUMATORE vedi nuovo cap. 9158/63	0,00	0,00	0,00	0,00	0,00	0,00	0,00	0,00
Centro Resp.tà 11 Centro Costo 0111	<b>Totale Piano Finanz. Liv.4° 1.04.01.02</b>	<b>0,00</b>	<b>0,00</b>	<b>0,00</b>	<b>0,00</b>	<b>0,00</b>	<b>0,00</b>	<b>0,00</b>	<b>0,00</b>
<b>Piano Finanz. Liv.4°</b>	<b>1.04.02.01 (Interventi previdenziali)</b>								
11058/4	CONTRIBUTI ALL'ASSISTENZA	0,00	0,00	0,00	0,00	0,00	0,00	0,00	0,00
Centro Resp.tà 11 Centro Costo 0111	<b>Totale Piano Finanz. Liv.4° 1.04.02.01</b>	<b>0,00</b>	<b>0,00</b>	<b>0,00</b>	<b>0,00</b>	<b>0,00</b>	<b>0,00</b>	<b>0,00</b>	<b>0,00</b>
<b>Piano Finanz. Liv.4°</b>	<b>1.04.02.02 (Interventi assistenziali)</b>								
11058/24	CONTRIBUTI STRAORDINARI	0,00	0,00	0,00	0,00	0,00	0,00	0,00	0,00
12058/4	CONTRIBUTI ALL'ASSISTENZA	0,00	0,00	0,00	0,00	0,00	0,00	0,00	0,00
Centro Resp.tà 11 Centro Costo 0111	<b>Totale Piano Finanz. Liv.4° 1.04.02.02</b>	<b>0,00</b>	<b>0,00</b>	<b>0,00</b>	<b>0,00</b>	<b>0,00</b>	<b>0,00</b>	<b>0,00</b>	<b>0,00</b>
<b>Piano Finanz. Liv.4°</b>	<b>1.04.04.01 (Trasferimenti correnti a Istituzioni Sociali Private)</b>								
11058/53	CONTRIBUTI VARI ASSOCIAZIONI E CC.	0,00	0,00	0,00	0,00	0,00	0,00	0,00	0,00
12058/53	CONTRIBUTI VARI ASSOCIAZIONI E CC.	0,00	0,00	0,00	0,00	0,00	0,00	0,00	0,00
Centro Resp.tà 11 Centro Costo 0111	<b>Totale Piano Finanz. Liv.4° 1.04.04.01</b>	<b>0,00</b>	<b>0,00</b>	<b>0,00</b>	<b>0,00</b>	<b>0,00</b>	<b>0,00</b>	<b>0,00</b>	<b>0,00</b>
<b>Piano Finanz. Liv.4°</b>	<b>1.07.05.04 (Interessi passivi su finanziamenti a medio lungo termine a Imprese)</b>								
11066/1	INTERESSI PASSIVI SU MUTUI CASSA DD.PP.	0,00	0,00	0,00	0,00	0,00	0,00	0,00	0,00
Centro Resp.tà 11 Centro Costo 0111	<b>Totale Piano Finanz. Liv.4° 1.07.05.04</b>	<b>0,00</b>	<b>0,00</b>	<b>0,00</b>	<b>0,00</b>	<b>0,00</b>	<b>0,00</b>	<b>0,00</b>	<b>0,00</b>
<b>Piano Finanz. Liv.4°</b>	<b>1.07.05.05 (Interessi passivi su mutui e altri finanziamenti a medio lungo termine ad altri soggetti)</b>								
11066/3	INTERESSI PASSIVI SU MUTUI ALTRI SOGGETTI	0,00	0,00	0,00	0,00	0,00	0,00	0,00	0,00
Centro Resp.tà 11 Centro Costo 0111	<b>Totale Piano Finanz. Liv.4° 1.07.05.05</b>	<b>0,00</b>	<b>0,00</b>	<b>0,00</b>	<b>0,00</b>	<b>0,00</b>	<b>0,00</b>	<b>0,00</b>	<b>0,00</b>



## Adeguamento peg 2017 - 2019 Salvaguardia

SPESA

Capitolo	Descrizione	Cassa 2017 Defin	Assestato 2017	Variazioni 2017	Definitivo 2017	Variazioni 2018	Definitivo 2018	Variazioni 2019	Definitivo 2019
<b>Piano Finanz. Liv.4°</b>	<b>2.02.01.09 (Beni immobili)</b>								
11801/12	UTILIZZO PERMESSI A COSTRUIRE PER INTERVENTI VARI IN ECONOMI A VEDI CAP. 40812E	0,00	0,00	0,00	0,00	0,00	0,00	0,00	0,00
11801/13	U.F.UTIL.PERMESSI A COSTRUIRE PER INTERVENTI VARI A COTTIMO VEDI CAP. 40812E	0,00	0,00	0,00	0,00	0,00	0,00	0,00	0,00
11802/15	UTILIZZO ALIEN. PATRIMONIALI P ER INTERVENTI VARI IN ECONOMIA VEDI CAP.33823/E	0,00	0,00	0,00	0,00	0,00	0,00	0,00	0,00
11802/16	U.F.UTILIZZO ALIEN. PATRIM. PER IN TERVENTI SU STRADE VEDI CAP.33823/E	0,00	0,00	0,00	0,00	0,00	0,00	0,00	0,00
Centro Resp.tà 11 Centro Costo 0111	<b>Totale Piano Finanz. Liv.4° 2.02.01.09</b>	<b>0,00</b>	<b>0,00</b>	<b>0,00</b>	<b>0,00</b>	<b>0,00</b>	<b>0,00</b>	<b>0,00</b>	<b>0,00</b>
<b>Piano Finanz. Liv.4°</b>	<b>2.05.02.01 (Fondi pluriennali vincolati c/capitale)</b>								
11881/2	FONDO PLURIENNALE VINCOLATO UTILIZZO MUTUO PER INTERVENTI VARI-1^CIRCOSCRIZIONE-LAVORI I N ECONOMIA-VEDI CAP. 4801/7E	0,00	0,00	0,00	0,00	0,00	0,00	0,00	0,00
11881/12	FONDO PLURIENNALE VINCOLATO UTILIZZO PERMESSI A COSTRUIRE PER INTERVENTI VARI IN ECONOMI A VEDI CAP. 40812E	0,00	0,00	0,00	0,00	0,00	0,00	0,00	0,00
11881/13	FONDO PLURIENNALE VINCOLATO UTIL.PERMESSI A COSTRUIRE PER INTERVENTI VARI A COTTIMO VEDI CAP. 40812E	0,00	0,00	0,00	0,00	0,00	0,00	0,00	0,00
11882/16	FONDO PLURIENNALE VINCOLATO UTILIZZO ALIEN. PATRIM. PER IN TERVENTI SU STRADE VEDI CAP.33823/E	0,00	0,00	0,00	0,00	0,00	0,00	0,00	0,00
12881/2	FONDO PLURIENNALE VINCOLATO PER INTERVENTI VARI-1^CIRCOSCRIZIONE-LAVORI I N ECONOMIA-VEDI CAP. 4801/7E	0,00	0,00	0,00	0,00	0,00	0,00	0,00	0,00
12881/12	FONDO PLURIENNALE VINCOLATO PER INTERVENTI VARI IN ECONOMI A VEDI CAP. 40812E	0,00	0,00	0,00	0,00	0,00	0,00	0,00	0,00
12881/13	FONDO PLURIENNALE VINCOLATO PER INTERVENTI VARI A COTTIMO VEDI CAP. 40812E	0,00	0,00	0,00	0,00	0,00	0,00	0,00	0,00
12882/15	FONDO PLURIENNALE VINCOLATO PER INTERVENTI VARI IN ECONOMIA VEDI CAP.33823/E	0,00	0,00	0,00	0,00	0,00	0,00	0,00	0,00
Centro Resp.tà 11 Centro Costo 0111	<b>Totale Piano Finanz. Liv.4° 2.05.02.01</b>	<b>0,00</b>	<b>0,00</b>	<b>0,00</b>	<b>0,00</b>	<b>0,00</b>	<b>0,00</b>	<b>0,00</b>	<b>0,00</b>
Centro Resp.tà 11	<b>Totale Centro Costo 0111</b>	<b>2.981,69</b>	<b>0,00</b>	<b>0,00</b>	<b>0,00</b>	<b>0,00</b>	<b>0,00</b>	<b>0,00</b>	<b>0,00</b>
<b>Centro Costo</b>	<b>0114 (III CIRCOSCRIZIONE)</b>								
<b>Piano Finanz. Liv.4°</b>	<b>2.05.02.01 (Fondi pluriennali vincolati c/capitale)</b>								
11881/3	FONDO PLURIENNALE VINCOLATO UTILIZZO ALIEN. PATRIMON. PER INTERVENTI VARI IN ECONOMIA VEDI CAP.33823/E	0,00	0,00	0,00	0,00	0,00	0,00	0,00	0,00



## Adeguamento peg 2017 - 2019 Salvaguardia

SPESA

Capitolo	Descrizione	Cassa 2017 Defin	Assestato 2017	Variazioni 2017	Definitivo 2017	Variazioni 2018	Definitivo 2018	Variazioni 2019	Definitivo 2019
Centro Resp.tà 11 Centro Costo 0114	<b>Totale Piano Finanz. Liv.4° 2.05.02.01</b>	<b>0,00</b>	<b>0,00</b>	<b>0,00</b>	<b>0,00</b>	<b>0,00</b>	<b>0,00</b>	<b>0,00</b>	<b>0,00</b>
Centro Resp.tà 11	<b>Totale Centro Costo 0114</b>	<b>0,00</b>	<b>0,00</b>	<b>0,00</b>	<b>0,00</b>	<b>0,00</b>	<b>0,00</b>	<b>0,00</b>	<b>0,00</b>
<b>Centro Costo</b> <b>Piano Finanz.</b> <b>Liv.4°</b>	<b>0115 (IV CIRCOSCRIZIONE)</b> <b>2.02.01.09 (Beni immobili)</b>								
11801/4	UTILIZZO ALIEN. PATRIMON. PER INTERVENTI IN ECONOMIA VEDI CAP.33823/E	0,00	0,00	0,00	0,00	0,00	0,00	0,00	0,00
Centro Resp.tà 11 Centro Costo 0115	<b>Totale Piano Finanz. Liv.4° 2.02.01.09</b>	<b>0,00</b>	<b>0,00</b>	<b>0,00</b>	<b>0,00</b>	<b>0,00</b>	<b>0,00</b>	<b>0,00</b>	<b>0,00</b>
Centro Resp.tà 11	<b>Totale Centro Costo 0115</b>	<b>0,00</b>	<b>0,00</b>	<b>0,00</b>	<b>0,00</b>	<b>0,00</b>	<b>0,00</b>	<b>0,00</b>	<b>0,00</b>
<b>Centro Costo</b> <b>Piano Finanz.</b> <b>Liv.4°</b>	<b>0118 (VII CIRCOSCRIZIONE)</b> <b>2.02.01.09 (Beni immobili)</b>								
11801/5	U.F.INTERVENTI VARI A COTTIMO VEDI CAP.33823/E ex cap. 18802/18	0,00	0,00	0,00	0,00	0,00	0,00	0,00	0,00
Centro Resp.tà 11 Centro Costo 0118	<b>Totale Piano Finanz. Liv.4° 2.02.01.09</b>	<b>0,00</b>	<b>0,00</b>	<b>0,00</b>	<b>0,00</b>	<b>0,00</b>	<b>0,00</b>	<b>0,00</b>	<b>0,00</b>
<b>Piano Finanz.</b> <b>Liv.4°</b>	<b>2.05.02.01 (Fondi pluriennali vincolati c/capitale)</b>								
11881/5	FONDO PLURIENNALE VINCOLATO INTERVENTI VARI A COTTIMO VEDI CAP.33823/E ex cap. 18802/18	0,00	0,00	0,00	0,00	0,00	0,00	0,00	0,00
Centro Resp.tà 11 Centro Costo 0118	<b>Totale Piano Finanz. Liv.4° 2.05.02.01</b>	<b>0,00</b>	<b>0,00</b>	<b>0,00</b>	<b>0,00</b>	<b>0,00</b>	<b>0,00</b>	<b>0,00</b>	<b>0,00</b>
Centro Resp.tà 11	<b>Totale Centro Costo 0118</b>	<b>0,00</b>	<b>0,00</b>	<b>0,00</b>	<b>0,00</b>	<b>0,00</b>	<b>0,00</b>	<b>0,00</b>	<b>0,00</b>
<b>Centro Costo</b> <b>Piano Finanz.</b> <b>Liv.4°</b>	<b>0119 (VIII CIRCOSCRIZIONE)</b> <b>2.05.02.01 (Fondi pluriennali vincolati c/capitale)</b>								
11881/6	FONDO PLURIENNALE VINCOLATO UTILIZZO ALIEN.PATR. PER INTERVENTI VARI CIRCOSCRIZIONE 8 IN ECONOMIA VEDI CAP. 33823E	0,00	0,00	0,00	0,00	0,00	0,00	0,00	0,00
Centro Resp.tà 11 Centro Costo 0119	<b>Totale Piano Finanz. Liv.4° 2.05.02.01</b>	<b>0,00</b>	<b>0,00</b>	<b>0,00</b>	<b>0,00</b>	<b>0,00</b>	<b>0,00</b>	<b>0,00</b>	<b>0,00</b>
Centro Resp.tà 11	<b>Totale Centro Costo 0119</b>	<b>0,00</b>	<b>0,00</b>	<b>0,00</b>	<b>0,00</b>	<b>0,00</b>	<b>0,00</b>	<b>0,00</b>	<b>0,00</b>
<b>Centro Costo</b> <b>Piano Finanz.</b> <b>Liv.4°</b>	<b>0120 (IX CIRCOSCRIZIONE)</b> <b>2.02.01.09 (Beni immobili)</b>								
11801/7	UTILIZZO ALIEN.PATR.PER INTERVENTI VARI CIRCOSCRIZIONE 9 IN ECONOMIA VEDI CAP. 33823E	0,00	0,00	0,00	0,00	0,00	0,00	0,00	0,00



## Adeguamento peg 2017 - 2019 Salvaguardia

SPESA

Capitolo	Descrizione	Cassa 2017 Defin	Assestato 2017	Variazioni 2017	Definitivo 2017	Variazioni 2018	Definitivo 2018	Variazioni 2019	Definitivo 2019
Centro Resp.tà 11 Centro Costo 0120	<b>Totale Piano Finanz. Liv.4° 2.02.01.09</b>	<b>0,00</b>	<b>0,00</b>	<b>0,00</b>	<b>0,00</b>	<b>0,00</b>	<b>0,00</b>	<b>0,00</b>	<b>0,00</b>
<b>Piano Finanz. Liv.4°</b>	<b>2.05.02.01 (Fondi pluriennali vincolati c/capitale)</b>								
11881/7	FONDO PLURIENNALE VINCOLATO UTILIZZO ALIEN.PATR.PER INTERVENTI VARI CIRCOSCRIZIONE 9 IN ECONOMIA VEDI CAP. 33823E	0,00	0,00	0,00	0,00	0,00	0,00	0,00	0,00
Centro Resp.tà 11 Centro Costo 0120	<b>Totale Piano Finanz. Liv.4° 2.05.02.01</b>	<b>0,00</b>	<b>0,00</b>	<b>0,00</b>	<b>0,00</b>	<b>0,00</b>	<b>0,00</b>	<b>0,00</b>	<b>0,00</b>
Centro Resp.tà 11	<b>Totale Centro Costo 0120</b>	<b>0,00</b>	<b>0,00</b>	<b>0,00</b>	<b>0,00</b>	<b>0,00</b>	<b>0,00</b>	<b>0,00</b>	<b>0,00</b>
<b>Centro Costo Piano Finanz. Liv.4°</b>	<b>0122 (XI CIRCOSCRIZIONE) 2.05.02.01 (Fondi pluriennali vincolati c/capitale)</b>								
11881/8	FONDO PLURIENNALE VINCOLATO UTILIZZO MUTUO PER MANUTENZION E E LAVORI IN IMMOBILI COMUNAL I-11 CIRCOSCRIZIONE VEDI CAP. 4801/7E ex cap.22801/14	0,00	0,00	0,00	0,00	0,00	0,00	0,00	0,00
Centro Resp.tà 11 Centro Costo 0122	<b>Totale Piano Finanz. Liv.4° 2.05.02.01</b>	<b>0,00</b>	<b>0,00</b>	<b>0,00</b>	<b>0,00</b>	<b>0,00</b>	<b>0,00</b>	<b>0,00</b>	<b>0,00</b>
Centro Resp.tà 11	<b>Totale Centro Costo 0122</b>	<b>0,00</b>	<b>0,00</b>	<b>0,00</b>	<b>0,00</b>	<b>0,00</b>	<b>0,00</b>	<b>0,00</b>	<b>0,00</b>
<b>Centro Costo Piano Finanz. Liv.4°</b>	<b>0123 (XII CIRCOSCRIZIONE) 2.02.01.09 (Beni immobili)</b>								
11801/9	UTILIZZO ALIEN.PATR. INTERVENT I SU ALTRI BENI IMMOBILI VEDI CAP. 33823E EX CAP. 23802/2	0,00	0,00	0,00	0,00	0,00	0,00	0,00	0,00
Centro Resp.tà 11 Centro Costo 0123	<b>Totale Piano Finanz. Liv.4° 2.02.01.09</b>	<b>0,00</b>	<b>0,00</b>	<b>0,00</b>	<b>0,00</b>	<b>0,00</b>	<b>0,00</b>	<b>0,00</b>	<b>0,00</b>
<b>Piano Finanz. Liv.4°</b>	<b>2.05.02.01 (Fondi pluriennali vincolati c/capitale)</b>								
11881/9	FONDO PLURIENNALE VINCOLATO UTILIZZO ALIEN.PATR. INTERVENT I SU ALTRI BENI IMMOBILI VEDI CAP. 33823E EX CAP. 23802/2	0,00	0,00	0,00	0,00	0,00	0,00	0,00	0,00
11881/10	FONDO PLURIENNALE VINCOLATO UTILIZZO MUTUO PER LAVORI DI M ANUTENZIONE STRAORDINARIA XII CIRCOSCRIZIONE-VEDI CAP.4803/E EX CAP.23802/6	0,00	0,00	0,00	0,00	0,00	0,00	0,00	0,00
Centro Resp.tà 11 Centro Costo 0123	<b>Totale Piano Finanz. Liv.4° 2.05.02.01</b>	<b>0,00</b>	<b>0,00</b>	<b>0,00</b>	<b>0,00</b>	<b>0,00</b>	<b>0,00</b>	<b>0,00</b>	<b>0,00</b>
Centro Resp.tà 11	<b>Totale Centro Costo 0123</b>	<b>0,00</b>	<b>0,00</b>	<b>0,00</b>	<b>0,00</b>	<b>0,00</b>	<b>0,00</b>	<b>0,00</b>	<b>0,00</b>
<b>Centro Costo Piano Finanz. Liv.4°</b>	<b>0124 (GOVERNO E SVILUPPO DEL TERRITORIO) 2.02.01.09 (Beni immobili)</b>								



## Adeguamento peg 2017 - 2019 Salvaguardia

SPESA

Capitolo	Descrizione	Cassa 2017 Defin	Assestato 2017	Variazioni 2017	Definitivo 2017	Variazioni 2018	Definitivo 2018	Variazioni 2019	Definitivo 2019
11801/11	UTILIZZO ALIEN.PATR. PER INTER VENTI VARI IN ECONOMIA VEDI CAP. 33823E	0,00	0,00	0,00	0,00	0,00	0,00	0,00	0,00
Centro Resp.tà 11 Centro Costo 0124	<b>Totale Piano Finanz. Liv.4° 2.02.01.09</b>	<b>0,00</b>	<b>0,00</b>	<b>0,00</b>	<b>0,00</b>	<b>0,00</b>	<b>0,00</b>	<b>0,00</b>	<b>0,00</b>
Centro Resp.tà 11	<b>Totale Centro Costo 0124</b>	<b>0,00</b>	<b>0,00</b>	<b>0,00</b>	<b>0,00</b>	<b>0,00</b>	<b>0,00</b>	<b>0,00</b>	<b>0,00</b>
	<b>Totale Centro Resp.tà 11</b>	<b>2.981,69</b>	<b>0,00</b>	<b>0,00</b>	<b>0,00</b>	<b>0,00</b>	<b>0,00</b>	<b>0,00</b>	<b>0,00</b>



## Adeguamento peg 2017 - 2019 Salvaguardia

SPESA

Capitolo	Descrizione	Cassa 2017 Defin	Assestato 2017	Variazioni 2017	Definitivo 2017	Variazioni 2018	Definitivo 2018	Variazioni 2019	Definitivo 2019
<b>Centro Resp.tà</b>	<b>24 (GOV E SVILUPPO DEL TERRITORIO)</b>								
<b>Centro Costo</b>	<b>0124 (GOVERNO E SVILUPPO DEL TERRITORIO)</b>								
<b>Piano Finanz. Liv.4°</b>	<b>1.01.01.01 (Retribuzioni in denaro)</b>								
24001/1	RETRIBUZIONE ORDINARIE	371.226,22	371.226,22	0,00	371.226,22	0,00	371.226,22	0,00	371.226,22
Centro Resp.tà 24 Centro Costo 0124	<b>Totale Piano Finanz. Liv.4° 1.01.01.01</b>	<b>371.226,22</b>	<b>371.226,22</b>	<b>0,00</b>	<b>371.226,22</b>	<b>0,00</b>	<b>371.226,22</b>	<b>0,00</b>	<b>371.226,22</b>
<b>Piano Finanz. Liv.4°</b>	<b>1.01.02.01 (Contributi sociali effettivi a carico dell'ente)</b>								
24001/4	CONTRIBUTI PREVIDENZIALI	91.056,34	91.056,34	0,00	91.056,34	0,00	91.056,34	0,00	91.056,34
24001/5	CONTRIBUTI TFR	11.678,74	11.678,74	0,00	11.678,74	0,00	11.678,74	0,00	11.678,74
Centro Resp.tà 24 Centro Costo 0124	<b>Totale Piano Finanz. Liv.4° 1.01.02.01</b>	<b>102.735,08</b>	<b>102.735,08</b>	<b>0,00</b>	<b>102.735,08</b>	<b>0,00</b>	<b>102.735,08</b>	<b>0,00</b>	<b>102.735,08</b>
<b>Piano Finanz. Liv.4°</b>	<b>1.02.01.01 (Imposta regionale sulle attività produttive (IRAP))</b>								
24075	IRAP	25.170,73	25.170,73	0,00	25.170,73	0,00	25.170,73	0,00	25.170,73
Centro Resp.tà 24 Centro Costo 0124	<b>Totale Piano Finanz. Liv.4° 1.02.01.01</b>	<b>25.170,73</b>	<b>25.170,73</b>	<b>0,00</b>	<b>25.170,73</b>	<b>0,00</b>	<b>25.170,73</b>	<b>0,00</b>	<b>25.170,73</b>
<b>Piano Finanz. Liv.4°</b>	<b>1.03.02.99 (Altri servizi)</b>								
24029/1	UTILIZZO CONTRIBUTO MINISTERO PER BANDO PERIFERIE. VEDI CAP. E 24002	780.418,60	0,00	780.418,60	780.418,60	0,00	0,00	0,00	0,00
Centro Resp.tà 24 Centro Costo 0124	<b>Totale Piano Finanz. Liv.4° 1.03.02.99</b>	<b>780.418,60</b>	<b>0,00</b>	<b>780.418,60</b>	<b>780.418,60</b>	<b>0,00</b>	<b>0,00</b>	<b>0,00</b>	<b>0,00</b>
<b>Piano Finanz. Liv.4°</b>	<b>2.02.01.09 (Beni immobili)</b>								
24801/1	UTILIZZO CONTRIBUTO MINISTERIALE-BANDO DELLE PERIFERIE-PER RIMODULAZIONE INTERVENTI-VEDI CAP. 24801/1E	440.000,00	0,00	440.000,00	440.000,00	0,00	0,00	0,00	0,00
24802/9	UTILIZZO ALIEN.PATR. PER INTER VENTI VARI IN ECONOMIA VEDI CAP. 33823E-CAP. 2013 11801/10	0,00	0,00	0,00	0,00	0,00	0,00	0,00	0,00
Centro Resp.tà 24 Centro Costo 0124	<b>Totale Piano Finanz. Liv.4° 2.02.01.09</b>	<b>440.000,00</b>	<b>0,00</b>	<b>440.000,00</b>	<b>440.000,00</b>	<b>0,00</b>	<b>0,00</b>	<b>0,00</b>	<b>0,00</b>
<b>Piano Finanz. Liv.4°</b>	<b>2.05.02.01 (Fondi pluriennali vincolati c/capitale)</b>								
24882/9	FONDO PLURIENNALE VINCOLATO PER INTER VENTI VARI IN ECONOMIA VEDI CAP. 33823E	0,00	0,00	0,00	0,00	0,00	0,00	0,00	0,00
Centro Resp.tà 24 Centro Costo 0124	<b>Totale Piano Finanz. Liv.4° 2.05.02.01</b>	<b>0,00</b>	<b>0,00</b>	<b>0,00</b>	<b>0,00</b>	<b>0,00</b>	<b>0,00</b>	<b>0,00</b>	<b>0,00</b>
Centro Resp.tà 24	<b>Totale Centro Costo 0124</b>	<b>1.719.550,63</b>	<b>499.132,03</b>	<b>1.220.418,60</b>	<b>1.719.550,63</b>	<b>0,00</b>	<b>499.132,03</b>	<b>0,00</b>	<b>499.132,03</b>



## Adeguamento peg 2017 - 2019 Salvaguardia

SPESA

Capitolo	Descrizione	Cassa 2017 Defin	Assestato 2017	Variazioni 2017	Definitivo 2017	Variazioni 2018	Definitivo 2018	Variazioni 2019	Definitivo 2019
	<b>Totale Centro Resp.tà 24</b>	<b>1.719.550,63</b>	<b>499.132,03</b>	<b>1.220.418,60</b>	<b>1.719.550,63</b>	<b>0,00</b>	<b>499.132,03</b>	<b>0,00</b>	<b>499.132,03</b>



## Adeguamento peg 2017 - 2019 Salvaguardia

## SPESA

Capitolo	Descrizione	Cassa 2017 Defin	Assestato 2017	Variazioni 2017	Definitivo 2017	Variazioni 2018	Definitivo 2018	Variazioni 2019	Definitivo 2019
<b>Centro Resp.tà</b>	<b>26 (SERVIZI FINANZIARI)</b>								
<b>Centro Costo</b>	<b>0526 (CONTROLLO DI GESTIONE)</b>								
<b>Piano Finanz. Liv.4°</b>	<b>1.01.01.01 (Retribuzioni in denaro)</b>								
26701/1	RETRIBUZIONI ORDINARIE	98.689,13	98.689,13	0,00	98.689,13	0,00	98.689,13	0,00	98.689,13
Centro Resp.tà 26 Centro Costo 0526	<b>Totale Piano Finanz. Liv.4° 1.01.01.01</b>	<b>98.689,13</b>	<b>98.689,13</b>	<b>0,00</b>	<b>98.689,13</b>	<b>0,00</b>	<b>98.689,13</b>	<b>0,00</b>	<b>98.689,13</b>
<b>Piano Finanz. Liv.4°</b>	<b>1.01.02.01 (Contributi sociali effettivi a carico dell'ente)</b>								
26701/4	CONTRIBUTI PREVIDENZIALI	24.102,31	24.102,31	0,00	24.102,31	0,00	24.102,31	0,00	24.102,31
26701/5	CONTRIBUTI TFR	3.729,51	3.729,51	0,00	3.729,51	0,00	3.729,51	0,00	3.729,51
Centro Resp.tà 26 Centro Costo 0526	<b>Totale Piano Finanz. Liv.4° 1.01.02.01</b>	<b>27.831,82</b>	<b>27.831,82</b>	<b>0,00</b>	<b>27.831,82</b>	<b>0,00</b>	<b>27.831,82</b>	<b>0,00</b>	<b>27.831,82</b>
<b>Piano Finanz. Liv.4°</b>	<b>1.02.01.01 (Imposta regionale sulle attività produttive (IRAP))</b>								
26775	IRAP	12.225,41	12.225,41	0,00	12.225,41	0,00	12.225,41	0,00	12.225,41
Centro Resp.tà 26 Centro Costo 0526	<b>Totale Piano Finanz. Liv.4° 1.02.01.01</b>	<b>12.225,41</b>	<b>12.225,41</b>	<b>0,00</b>	<b>12.225,41</b>	<b>0,00</b>	<b>12.225,41</b>	<b>0,00</b>	<b>12.225,41</b>
<b>Piano Finanz. Liv.4°</b>	<b>1.03.02.05 (Utenze e canoni)</b>								
26727/8	TELEFONICHE	500,00	500,00	0,00	500,00	0,00	500,00	0,00	500,00
Centro Resp.tà 26 Centro Costo 0526	<b>Totale Piano Finanz. Liv.4° 1.03.02.05</b>	<b>500,00</b>	<b>500,00</b>	<b>0,00</b>	<b>500,00</b>	<b>0,00</b>	<b>500,00</b>	<b>0,00</b>	<b>500,00</b>
<b>Piano Finanz. Liv.4°</b>	<b>1.03.02.11 (Prestazioni professionali e specialistiche)</b>								
26724/14	INIZIATIVE VARIE SULLA QUALITA' DEI SERVIZI PUBBLICI IMPRENDITORIALI - SPESE DIVERSE	0,00	0,00	0,00	0,00	0,00	0,00	0,00	0,00
26733	UTILIZZO CONTRIBUTO GESTORE SERVIZIO DISTRIBUZIONE GAS METANO VEDI CAP. E 26702/1	118.658,76	110.200,00	0,00	110.200,00	0,00	110.200,00	0,00	110.200,00
Centro Resp.tà 26 Centro Costo 0526	<b>Totale Piano Finanz. Liv.4° 1.03.02.11</b>	<b>118.658,76</b>	<b>110.200,00</b>	<b>0,00</b>	<b>110.200,00</b>	<b>0,00</b>	<b>110.200,00</b>	<b>0,00</b>	<b>110.200,00</b>
<b>Piano Finanz. Liv.4°</b>	<b>1.03.02.15 (Contratti di servizio pubblico)</b>								
26729/36	UTILIZZO RIMBORSI GARA AMBITO TERRITORIALE GAS. VEDI CAP. E 26703 -	99.470,55	98.800,00	0,00	98.800,00	19.000,00	20.000,00	0,00	1.000,00
26729/63	UTILIZZO UTILI LIQUIDAZIONE PERUGIA RETE SPA VEDI CAP. E	0,00	0,00	0,00	0,00	0,00	0,00	0,00	0,00
26729/236	AVANZO VINCOLATO UTILIZZO RIMBORSI GARA AMBITO TERRITORIALE GAS. VEDI CAP. E 26703 -	20.000,00	20.000,00	0,00	20.000,00	0,00	0,00	0,00	0,00





## Adeguamento peg 2017 - 2019 Salvaguardia

SPESA

Capitolo	Descrizione	Cassa 2017 Defin	Assestato 2017	Variazioni 2017	Definitivo 2017	Variazioni 2018	Definitivo 2018	Variazioni 2019	Definitivo 2019
26782/10	LIQUIDAZIONE PERUGIA RETE SPA	0,00	0,00	0,00	0,00	0,00	0,00	0,00	0,00
Centro Resp.tà 26 Centro Costo 0526	<b>Totale Piano Finanz. Liv.4° 1.03.02.15</b>	<b>119.470,55</b>	<b>118.800,00</b>	<b>0,00</b>	<b>118.800,00</b>	<b>19.000,00</b>	<b>20.000,00</b>	<b>0,00</b>	<b>1.000,00</b>
<b>Piano Finanz. Liv.4°</b>	<b>1.03.02.16 (Servizi amministrativi)</b>								
26729	PRESTAZIONI SERVIZI PER PROCEDURE EVIDENZA PUBBLICA. VEDI CAP. E 26706	0,00	0,00	0,00	0,00	0,00	0,00	0,00	0,00
Centro Resp.tà 26 Centro Costo 0526	<b>Totale Piano Finanz. Liv.4° 1.03.02.16</b>	<b>0,00</b>	<b>0,00</b>	<b>0,00</b>	<b>0,00</b>	<b>0,00</b>	<b>0,00</b>	<b>0,00</b>	<b>0,00</b>
<b>Piano Finanz. Liv.4°</b>	<b>1.04.01.02 (Trasferimenti correnti a Amministrazioni Locali)</b>								
26758	TRASFERIMENTO A CONSORZIO SUAP CONTRIBUTO ANCI PER PROGETTO FORMATIVO GIOVANI AMMINISTRATORI. VEDI CAP. E 26707	0,00	0,00	0,00	0,00	0,00	0,00	0,00	0,00
Centro Resp.tà 26 Centro Costo 0526	<b>Totale Piano Finanz. Liv.4° 1.04.01.02</b>	<b>0,00</b>	<b>0,00</b>	<b>0,00</b>	<b>0,00</b>	<b>0,00</b>	<b>0,00</b>	<b>0,00</b>	<b>0,00</b>
<b>Piano Finanz. Liv.4°</b>	<b>1.07.05.04 (Interessi passivi su finanziamenti a medio lungo termine a Imprese)</b>								
26766/1	INTERESSI PASSIVI SU MUTUI CASSA DD.PP.	21.228,22	14.062,32	0,00	14.062,32	0,00	13.781,77	0,00	14.234,52
Centro Resp.tà 26 Centro Costo 0526	<b>Totale Piano Finanz. Liv.4° 1.07.05.04</b>	<b>21.228,22</b>	<b>14.062,32</b>	<b>0,00</b>	<b>14.062,32</b>	<b>0,00</b>	<b>13.781,77</b>	<b>0,00</b>	<b>14.234,52</b>
<b>Piano Finanz. Liv.4°</b>	<b>1.07.05.05 (Interessi passivi su mutui e altri finanziamenti a medio lungo termine ad altri soggetti)</b>								
26766/3	INTERESSI PASSIVI SU MUTUI ALTRI SOGGETTI	65.255,42	65.255,42	0,00	65.255,42	0,00	59.229,29	0,00	52.979,25
Centro Resp.tà 26 Centro Costo 0526	<b>Totale Piano Finanz. Liv.4° 1.07.05.05</b>	<b>65.255,42</b>	<b>65.255,42</b>	<b>0,00</b>	<b>65.255,42</b>	<b>0,00</b>	<b>59.229,29</b>	<b>0,00</b>	<b>52.979,25</b>
<b>Piano Finanz. Liv.4°</b>	<b>1.09.99.05 (Rimborsi di parte corrente a Imprese di somme non dovute o incassate in eccesso)</b>								
26779/4	RIMBORSO CANONI UMBRA ACQUE	0,00	0,00	0,00	0,00	0,00	0,00	0,00	0,00
Centro Resp.tà 26 Centro Costo 0526	<b>Totale Piano Finanz. Liv.4° 1.09.99.05</b>	<b>0,00</b>	<b>0,00</b>	<b>0,00</b>	<b>0,00</b>	<b>0,00</b>	<b>0,00</b>	<b>0,00</b>	<b>0,00</b>
<b>Piano Finanz. Liv.4°</b>	<b>1.10.02.01 (Fondo pluriennale vincolato)</b>								
26729/136	FONDO PLURIENNALE VINCOLATO	0,00	0,00	0,00	0,00	0,00	0,00	0,00	0,00
Centro Resp.tà 26 Centro Costo 0526	<b>Totale Piano Finanz. Liv.4° 1.10.02.01</b>	<b>0,00</b>	<b>0,00</b>	<b>0,00</b>	<b>0,00</b>	<b>0,00</b>	<b>0,00</b>	<b>0,00</b>	<b>0,00</b>
<b>Piano Finanz. Liv.4°</b>	<b>1.10.99.99 (Altre spese correnti n.a.c.)</b>								
26779	RICAPITALIZZAZIONE SASE	0,00	0,00	0,00	0,00	0,00	0,00	0,00	0,00
Centro Resp.tà 26 Centro Costo 0526	<b>Totale Piano Finanz. Liv.4° 1.10.99.99</b>	<b>0,00</b>	<b>0,00</b>	<b>0,00</b>	<b>0,00</b>	<b>0,00</b>	<b>0,00</b>	<b>0,00</b>	<b>0,00</b>



## Adeguamento peg 2017 - 2019 Salvaguardia

SPESA

Capitolo	Descrizione	Cassa 2017 Defin	Assestato 2017	Variazioni 2017	Definitivo 2017	Variazioni 2018	Definitivo 2018	Variazioni 2019	Definitivo 2019
<b>Piano Finanz. Liv.4°</b>	<b>2.02.03.99 (Spese di investimento per beni immateriali n.a.c.)</b>								
26801/2	UTILIZZO PROVENTI CESSIONE QUOTE AZIONARIE VEDI CAP. E 26802	0,00	0,00	0,00	0,00	0,00	0,00	0,00	0,00
Centro Resp.tà 26 Centro Costo 0526	<b>Totale Piano Finanz. Liv.4° 2.02.03.99</b>	<b>0,00</b>	<b>0,00</b>	<b>0,00</b>	<b>0,00</b>	<b>0,00</b>	<b>0,00</b>	<b>0,00</b>	<b>0,00</b>
<b>Piano Finanz. Liv.4°</b>	<b>7.02.02.02 (Trasferimenti per conto terzi a Amministrazioni Locali)</b>								
5/14	VERSAMENTO DIRITTI SANITARI AL LA ASL CENTRO MACELLAZIONE CARNI VEDI CAP 5/14 U	0,00	0,00	0,00	0,00	0,00	0,00	0,00	0,00
Centro Resp.tà 26 Centro Costo 0526	<b>Totale Piano Finanz. Liv.4° 7.02.02.02</b>	<b>0,00</b>	<b>0,00</b>	<b>0,00</b>	<b>0,00</b>	<b>0,00</b>	<b>0,00</b>	<b>0,00</b>	<b>0,00</b>
<b>Piano Finanz. Liv.4°</b>	<b>7.02.05.01 (Versamenti di imposte e tasse di natura corrente riscosse per conto di terzi)</b>								
5/5	VERSAMENTI IMPOSTE E TASSE NATURA CORRENTE RISCOSE PER CONTO DI TERZI / TRIBUTO PROVINCIALE ESERCIZIO FUNZIONI AMBIENTALI VEDI CAP. 5/5 E.	2.039.603,61	2.039.603,61	0,00	2.039.603,61	0,00	2.039.603,61	0,00	2.039.603,61
Centro Resp.tà 26 Centro Costo 0526	<b>Totale Piano Finanz. Liv.4° 7.02.05.01</b>	<b>2.039.603,61</b>	<b>2.039.603,61</b>	<b>0,00</b>	<b>2.039.603,61</b>	<b>0,00</b>	<b>2.039.603,61</b>	<b>0,00</b>	<b>2.039.603,61</b>
Centro Resp.tà 26	<b>Totale Centro Costo 0526</b>	<b>2.503.462,92</b>	<b>2.487.167,71</b>	<b>0,00</b>	<b>2.487.167,71</b>	<b>19.000,00</b>	<b>2.382.061,03</b>	<b>0,00</b>	<b>2.357.263,74</b>
<b>Centro Costo</b>	<b>4426 (AZ.SERV.CONC.-CENTRO MAC.CARNI)</b>								
<b>Piano Finanz. Liv.4°</b>	<b>1.03.02.09 (Manutenzione ordinaria e riparazioni)</b>								
26627/6	MANUTENZIONE BENI	0,00	0,00	0,00	0,00	0,00	0,00	0,00	0,00
Centro Resp.tà 26 Centro Costo 4426	<b>Totale Piano Finanz. Liv.4° 1.03.02.09</b>	<b>0,00</b>	<b>0,00</b>	<b>0,00</b>	<b>0,00</b>	<b>0,00</b>	<b>0,00</b>	<b>0,00</b>	<b>0,00</b>
<b>Piano Finanz. Liv.4°</b>	<b>2.02.01.03 (Mobili e arredi)</b>								
26801/12	U.F.UTILIZZO MUTUO PER ACQUISTO ED INSTALLAZIONE IMPIANTI ED ATTREZZATURE CENTRO MACELLAZIONE CARNI.-VEDI CAP. 26801/12E	0,00	0,00	0,00	0,00	0,00	0,00	0,00	0,00
Centro Resp.tà 26 Centro Costo 4426	<b>Totale Piano Finanz. Liv.4° 2.02.01.03</b>	<b>0,00</b>	<b>0,00</b>	<b>0,00</b>	<b>0,00</b>	<b>0,00</b>	<b>0,00</b>	<b>0,00</b>	<b>0,00</b>
<b>Piano Finanz. Liv.4°</b>	<b>2.02.01.09 (Beni immobili)</b>								
26801	UTILIZZO ALIEN. PATR. PER MANU T.NE STRAORD. CENTRO MACELLAZIONI CARNI-VEDI CAP. 33823E	0,00	0,00	0,00	0,00	0,00	0,00	0,00	0,00
26801/1	MANUTENZIONE STRAORDINARIA CENTRO MACELLAZIONE CARNI PER ADEGUAMENTI IMPIANTI DI SCARICO.	0,00	0,00	0,00	0,00	0,00	0,00	0,00	0,00



## Adeguamento peg 2017 - 2019 Salvaguardia

SPESA

Capitolo	Descrizione	Cassa 2017 Defin	Assestato 2017	Variazioni 2017	Definitivo 2017	Variazioni 2018	Definitivo 2018	Variazioni 2019	Definitivo 2019
26801/5	U.F.UTILIZZO ALIEN.PATR.PER MANUTENZIONE STRAOR. CENTRO MACELLAZ IONE CARNI-VEDI CAP. 33823E	0,00	0,00	0,00	0,00	0,00	0,00	0,00	0,00
26801/14	UTILIZZO AVANZO DI AMMINISTRA ZIONE PER LAVORI DI ADEG.DELL' IMPIANTO ALLA TENSIONE SUPERIO RE ED ALLA NORM.DK 5600	0,00	0,00	0,00	0,00	0,00	0,00	0,00	0,00
26801/20	MANUTENZIONE STRAORDINARIA CEN TRO MACELLAZIONE CARNI	0,00	0,00	0,00	0,00	0,00	0,00	0,00	0,00
Centro Resp.tà 26 Centro Costo 4426	<b>Totale Piano Finanz. Liv.4° 2.02.01.09</b>	<b>0,00</b>	<b>0,00</b>	<b>0,00</b>	<b>0,00</b>	<b>0,00</b>	<b>0,00</b>	<b>0,00</b>	<b>0,00</b>
<b>Piano Finanz. Liv.4°</b>	<b>2.05.02.01 (Fondi pluriennali vincolati c/capitale)</b>								
26881/5	FONDO PLURIENNALE VINCOLATO PER MANUTENZIONE STRAOR. CENTRO MACELLAZ IONE CARNI-VEDI CAP. 33823E	0,00	0,00	0,00	0,00	0,00	0,00	0,00	0,00
26881/12	FONDO PLUR.VINCOLATO UTILIZZO MUTUO PER ACQUISTO ED INSTALLAZIONE IMPIANTI ED ATTREZZATURE CENTRO MACELLAZIONE CARNI.- VEDI CAP. 26801/12E	0,00	0,00	0,00	0,00	0,00	0,00	0,00	0,00
26881/14	FONDO PLURIENNALE VINCOLATO PER LAVORI DI ADEG.DELL' IMPIANTO ALLA TENSIONE SUPERIO RE ED ALLA NORM.DK 5600	0,00	0,00	0,00	0,00	0,00	0,00	0,00	0,00
26881/20	FONDO PLURIENNALE VINCOLATO PER MANUTENZIONE STRAORDINARIA CEN TRO MACELLAZIONE CARNI	0,00	0,00	0,00	0,00	0,00	0,00	0,00	0,00
Centro Resp.tà 26 Centro Costo 4426	<b>Totale Piano Finanz. Liv.4° 2.05.02.01</b>	<b>0,00</b>	<b>0,00</b>	<b>0,00</b>	<b>0,00</b>	<b>0,00</b>	<b>0,00</b>	<b>0,00</b>	<b>0,00</b>
Centro Resp.tà 26	<b>Totale Centro Costo 4426</b>	<b>0,00</b>	<b>0,00</b>	<b>0,00</b>	<b>0,00</b>	<b>0,00</b>	<b>0,00</b>	<b>0,00</b>	<b>0,00</b>
<b>Centro Costo Piano Finanz. Liv.4°</b>	<b>4826 (AZIENDA AGRARIA) 2.02.01.09 (Beni immobili)</b>								
26806	UTILIZZO CONTRIBUTO REGIONALE PER RISTRUTTURAZIONE VIGNETO L OC.BONEGGIO. VEDI CAP.26806/E.	0,00	0,00	0,00	0,00	0,00	0,00	0,00	0,00
Centro Resp.tà 26 Centro Costo 4826	<b>Totale Piano Finanz. Liv.4° 2.02.01.09</b>	<b>0,00</b>	<b>0,00</b>	<b>0,00</b>	<b>0,00</b>	<b>0,00</b>	<b>0,00</b>	<b>0,00</b>	<b>0,00</b>
Centro Resp.tà 26	<b>Totale Centro Costo 4826</b>	<b>0,00</b>	<b>0,00</b>	<b>0,00</b>	<b>0,00</b>	<b>0,00</b>	<b>0,00</b>	<b>0,00</b>	<b>0,00</b>
	<b>Totale Centro Resp.tà 26</b>	<b>2.503.462,92</b>	<b>2.487.167,71</b>	<b>0,00</b>	<b>2.487.167,71</b>	<b>19.000,00</b>	<b>2.382.061,03</b>	<b>0,00</b>	<b>2.357.263,74</b>



## Adeguamento peg 2017 - 2019 Salvaguardia

SPESA

Capitolo	Descrizione	Cassa 2017 Defin	Assestato 2017	Variazioni 2017	Definitivo 2017	Variazioni 2018	Definitivo 2018	Variazioni 2019	Definitivo 2019
<b>Centro Resp.tà</b>	<b>27 (SERV.CIMITERIALI)</b>								
<b>Centro Costo</b>	<b>4327 (SERVIZI CIMITERIALI)</b>								
<b>Piano Finanz. Liv.4°</b>	<b>1.01.01.01 (Retribuzioni in denaro)</b>								
27001/1	RETRIBUZIONI ORDINARIE	181.692,83	181.692,83	0,00	181.692,83	0,00	172.297,28	0,00	162.901,73
27001/28	CONTABILIZZAZIONE INCENTIVI PR OGETTAZIONI LEGGE 109/94 ART. 18 VEDI CAP. 27008/E	0,00	0,00	0,00	0,00	0,00	0,00	0,00	0,00
Centro Resp.tà 27 Centro Costo 4327	<b>Totale Piano Finanz. Liv.4° 1.01.01.01</b>	<b>181.692,83</b>	<b>181.692,83</b>	<b>0,00</b>	<b>181.692,83</b>	<b>0,00</b>	<b>172.297,28</b>	<b>0,00</b>	<b>162.901,73</b>
<b>Piano Finanz. Liv.4°</b>	<b>1.01.02.01 (Contributi sociali effettivi a carico dell'ente)</b>								
27001/4	CONTRIBUTI PREVIDENZIALI	44.577,34	44.577,34	0,00	44.577,34	0,00	42.227,51	0,00	39.877,69
27001/5	CONTRIBUTI TFR	6.385,03	6.385,03	0,00	6.385,03	0,00	6.115,08	0,00	5.845,14
Centro Resp.tà 27 Centro Costo 4327	<b>Totale Piano Finanz. Liv.4° 1.01.02.01</b>	<b>50.962,37</b>	<b>50.962,37</b>	<b>0,00</b>	<b>50.962,37</b>	<b>0,00</b>	<b>48.342,59</b>	<b>0,00</b>	<b>45.722,83</b>
<b>Piano Finanz. Liv.4°</b>	<b>1.02.01.01 (Imposta regionale sulle attività produttive (IRAP))</b>								
27075	IRAP	12.250,92	12.250,92	0,00	12.250,92	0,00	11.452,30	0,00	10.653,68
Centro Resp.tà 27 Centro Costo 4327	<b>Totale Piano Finanz. Liv.4° 1.02.01.01</b>	<b>12.250,92</b>	<b>12.250,92</b>	<b>0,00</b>	<b>12.250,92</b>	<b>0,00</b>	<b>11.452,30</b>	<b>0,00</b>	<b>10.653,68</b>
<b>Piano Finanz. Liv.4°</b>	<b>1.02.01.06 (Tassa e/o tariffa smaltimento rifiuti solidi urbani)</b>								
27076	SMALTIMENTO RIFIUTI OPERAZIONI CIMITERIALI TRAMITE LA GESENU	0,00	0,00	0,00	0,00	0,00	0,00	0,00	0,00
Centro Resp.tà 27 Centro Costo 4327	<b>Totale Piano Finanz. Liv.4° 1.02.01.06</b>	<b>0,00</b>	<b>0,00</b>	<b>0,00</b>	<b>0,00</b>	<b>0,00</b>	<b>0,00</b>	<b>0,00</b>	<b>0,00</b>
<b>Piano Finanz. Liv.4°</b>	<b>1.03.01.02 (Altri beni di consumo)</b>								
27013/8	ACQUISTO CARBURANTE	1.000,00	1.000,00	0,00	1.000,00	0,00	1.000,00	0,00	1.000,00
27013/18	ACQUISTO DI BENI VARI	20.020,74	10.000,00	0,00	10.000,00	0,00	10.000,00	0,00	7.000,00
Centro Resp.tà 27 Centro Costo 4327	<b>Totale Piano Finanz. Liv.4° 1.03.01.02</b>	<b>21.020,74</b>	<b>11.000,00</b>	<b>0,00</b>	<b>11.000,00</b>	<b>0,00</b>	<b>11.000,00</b>	<b>0,00</b>	<b>8.000,00</b>
<b>Piano Finanz. Liv.4°</b>	<b>1.03.02.05 (Utenze e canoni)</b>								
27027	ILLUMINAZIONE CIMITERI	46.000,00	46.000,00	0,00	46.000,00	0,00	46.000,00	0,00	46.000,00
27027/8	TELEFONICHE	2.500,00	2.500,00	0,00	2.500,00	0,00	2.500,00	0,00	2.500,00
27027/9	ILLUMINAZIONE	16.860,37	16.600,00	0,00	16.600,00	0,00	16.600,00	0,00	16.600,00



## Adeguamento peg 2017 - 2019 Salvaguardia

SPESA

Capitolo	Descrizione	Cassa 2017 Defin	Assestato 2017	Variazioni 2017	Definitivo 2017	Variazioni 2018	Definitivo 2018	Variazioni 2019	Definitivo 2019
27027/10	ACQUA	54.450,00	54.450,00	0,00	54.450,00	0,00	59.895,00	0,00	65.884,50
27027/11	RISCALDAMENTO	20.802,18	20.000,00	0,00	20.000,00	0,00	20.000,00	0,00	20.000,00
Centro Resp.tà 27 Centro Costo 4327	<b>Totale Piano Finanz. Liv.4° 1.03.02.05</b>	<b>140.612,55</b>	<b>139.550,00</b>	<b>0,00</b>	<b>139.550,00</b>	<b>0,00</b>	<b>144.995,00</b>	<b>0,00</b>	<b>150.984,50</b>
<b>Piano Finanz. Liv.4°</b>	<b>1.03.02.09 (Manutenzione ordinaria e riparazioni)</b>								
27027/6	MANUTENZIONE BENI IMMOBILI	0,00	0,00	0,00	0,00	0,00	0,00	0,00	0,00
27027/7	MANUTENZIONE A CHIAMATA	98.326,38	37.000,00	0,00	37.000,00	0,00	40.000,00	0,00	40.000,00
27027/16	MANUTENZIONE FORNO CREMATORIO	0,00	0,00	0,00	0,00	0,00	0,00	0,00	0,00
27030/50	COOP.SERVIZI ASSOCIATI-CIMITER I	1.467.506,67	1.005.250,00	0,00	1.005.250,00	0,00	1.005.250,00	0,00	1.005.250,00
Centro Resp.tà 27 Centro Costo 4327	<b>Totale Piano Finanz. Liv.4° 1.03.02.09</b>	<b>1.565.833,05</b>	<b>1.042.250,00</b>	<b>0,00</b>	<b>1.042.250,00</b>	<b>0,00</b>	<b>1.045.250,00</b>	<b>0,00</b>	<b>1.045.250,00</b>
<b>Piano Finanz. Liv.4°</b>	<b>1.03.02.10 (Consulenze)</b>								
27029	AFFIDAMENTO INCARICHI PROFESSIONALI	0,00	0,00	0,00	0,00	0,00	55.000,00	0,00	35.000,00
Centro Resp.tà 27 Centro Costo 4327	<b>Totale Piano Finanz. Liv.4° 1.03.02.10</b>	<b>0,00</b>	<b>0,00</b>	<b>0,00</b>	<b>0,00</b>	<b>0,00</b>	<b>55.000,00</b>	<b>0,00</b>	<b>35.000,00</b>
<b>Piano Finanz. Liv.4°</b>	<b>1.03.02.13 (Servizi ausiliari per il funzionamento dell'ente)</b>								
27027/14	SPESE DIVERSE	13.900,30	6.500,00	5.500,00	12.000,00	0,00	6.500,00	0,00	6.500,00
Centro Resp.tà 27 Centro Costo 4327	<b>Totale Piano Finanz. Liv.4° 1.03.02.13</b>	<b>13.900,30</b>	<b>6.500,00</b>	<b>5.500,00</b>	<b>12.000,00</b>	<b>0,00</b>	<b>6.500,00</b>	<b>0,00</b>	<b>6.500,00</b>
<b>Piano Finanz. Liv.4°</b>	<b>1.03.02.15 (Contratti di servizio pubblico)</b>								
27027/37	FORFETTARIO LUCI VOTIVE	0,00	0,00	0,00	0,00	0,00	0,00	0,00	0,00
27027/59	ATTIVAZIONE LUCI VOTIVE VEDI CAP. E. 27009	15.000,00	10.000,00	5.000,00	15.000,00	5.000,00	15.000,00	5.000,00	15.000,00
27030	OPERAZIONI CIMITERIALI	431.754,41	321.710,24	363,00	322.073,24	0,00	321.710,24	0,00	321.710,24
Centro Resp.tà 27 Centro Costo 4327	<b>Totale Piano Finanz. Liv.4° 1.03.02.15</b>	<b>446.754,41</b>	<b>331.710,24</b>	<b>5.363,00</b>	<b>337.073,24</b>	<b>5.000,00</b>	<b>336.710,24</b>	<b>5.000,00</b>	<b>336.710,24</b>
<b>Piano Finanz. Liv.4°</b>	<b>1.03.02.99 (Altri servizi)</b>								
27060/6	QUOTA ASSOCIATIVA PER ACCESSO PORTALE FUNERARIO.	0,00	0,00	0,00	0,00	0,00	0,00	0,00	0,00
27060/7	QUOTA ASSOCIATIVA FEDERGASACQU A SETIF	0,00	0,00	0,00	0,00	0,00	0,00	0,00	0,00
Centro Resp.tà 27 Centro Costo 4327	<b>Totale Piano Finanz. Liv.4° 1.03.02.99</b>	<b>0,00</b>	<b>0,00</b>	<b>0,00</b>	<b>0,00</b>	<b>0,00</b>	<b>0,00</b>	<b>0,00</b>	<b>0,00</b>



## Adeguamento peg 2017 - 2019 Salvaguardia

SPESA

Capitolo	Descrizione	Cassa 2017 Defin	Assestato 2017	Variazioni 2017	Definitivo 2017	Variazioni 2018	Definitivo 2018	Variazioni 2019	Definitivo 2019
<b>Piano Finanz. Liv.4°</b>	<b>1.04.02.05 (Altri trasferimenti a famiglie)</b>								
27058/66	RIMBORSO PER RETROCESSIONI LOC ULI	0,00	0,00	0,00	0,00	0,00	0,00	0,00	0,00
Centro Resp.tà 27 Centro Costo 4327	<b>Totale Piano Finanz. Liv.4° 1.04.02.05</b>	<b>0,00</b>	<b>0,00</b>	<b>0,00</b>	<b>0,00</b>	<b>0,00</b>	<b>0,00</b>	<b>0,00</b>	<b>0,00</b>
<b>Piano Finanz. Liv.4°</b>	<b>1.07.05.04 (Interessi passivi su finanziamenti a medio lungo termine a Imprese)</b>								
27066/1	INTERESSI PASSIVI SU MUTUI	131.334,48	87.001,75	0,00	87.001,75	0,00	85.269,43	0,00	89.326,50
27066/2	INTERESSI PASSIVI SU MUTUI MEF	875,04	580,74	0,00	580,74	0,00	572,54	0,00	563,96
Centro Resp.tà 27 Centro Costo 4327	<b>Totale Piano Finanz. Liv.4° 1.07.05.04</b>	<b>132.209,52</b>	<b>87.582,49</b>	<b>0,00</b>	<b>87.582,49</b>	<b>0,00</b>	<b>85.841,97</b>	<b>0,00</b>	<b>89.890,46</b>
<b>Piano Finanz. Liv.4°</b>	<b>1.07.05.05 (Interessi passivi su mutui e altri finanziamenti a medio lungo termine ad altri soggetti)</b>								
27066/3	INTERESSI PASSIVI SU MUTUI ALTRI SOGGETTI	12.111,33	12.111,33	0,00	12.111,33	0,00	11.390,85	0,00	10.643,72
Centro Resp.tà 27 Centro Costo 4327	<b>Totale Piano Finanz. Liv.4° 1.07.05.05</b>	<b>12.111,33</b>	<b>12.111,33</b>	<b>0,00</b>	<b>12.111,33</b>	<b>0,00</b>	<b>11.390,85</b>	<b>0,00</b>	<b>10.643,72</b>
<b>Piano Finanz. Liv.4°</b>	<b>1.10.99.99 (Altre spese correnti n.a.c.)</b>								
27082	RIMBORSI VARI	77.733,81	70.000,00	-863,00	69.137,00	0,00	70.000,00	0,00	70.000,00
Centro Resp.tà 27 Centro Costo 4327	<b>Totale Piano Finanz. Liv.4° 1.10.99.99</b>	<b>77.733,81</b>	<b>70.000,00</b>	<b>-863,00</b>	<b>69.137,00</b>	<b>0,00</b>	<b>70.000,00</b>	<b>0,00</b>	<b>70.000,00</b>
<b>Piano Finanz. Liv.4°</b>	<b>2.02.01.03 (Mobili e arredi)</b>								
27801/67	U.F.UTILIZZO ALIEN.CIMIT.PER ACQUISTI BENI MOBILI VEDI CAP. 27801E	0,00	0,00	0,00	0,00	0,00	0,00	0,00	0,00
27801/88	ACQUISTI VARI PER INTERVENTI C/O I CIMITERI. AVANZO	0,00	0,00	0,00	0,00	0,00	0,00	0,00	0,00
Centro Resp.tà 27 Centro Costo 4327	<b>Totale Piano Finanz. Liv.4° 2.02.01.03</b>	<b>0,00</b>	<b>0,00</b>	<b>0,00</b>	<b>0,00</b>	<b>0,00</b>	<b>0,00</b>	<b>0,00</b>	<b>0,00</b>
<b>Piano Finanz. Liv.4°</b>	<b>2.02.01.07 (Hardware)</b>								
27801/64	ACQUISTO ELIMINACODE	0,00	0,00	0,00	0,00	0,00	0,00	0,00	0,00
Centro Resp.tà 27 Centro Costo 4327	<b>Totale Piano Finanz. Liv.4° 2.02.01.07</b>	<b>0,00</b>	<b>0,00</b>	<b>0,00</b>	<b>0,00</b>	<b>0,00</b>	<b>0,00</b>	<b>0,00</b>	<b>0,00</b>
<b>Piano Finanz. Liv.4°</b>	<b>2.02.01.09 (Beni immobili)</b>								
27801	PROVENTI DERIVANTI ALIENAZIONI LOCULI E TERRENI NEI CIMITERI	0,00	0,00	0,00	0,00	0,00	0,00	0,00	0,00
27801/1	U.F.UTILIZZO ALIEN.CIMITERIALI PER MANUTENZIONE STRAORDINARIA VARI CIMITERI VEDI CAP. 27801E-VEDI CAP. 27801/37U	29.120,07	0,00	0,00	0,00	0,00	0,00	0,00	0,00



## Adeguamento peg 2017 - 2019 Salvaguardia

SPESA

Capitolo	Descrizione	Cassa 2017 Defin	Assestato 2017	Variazioni 2017	Definitivo 2017	Variazioni 2018	Definitivo 2018	Variazioni 2019	Definitivo 2019
27801/4	CONTRIBUTO REGIONALE PER CONSOLIDAMENTO FRANA MONTERONE	0,00	0,00	0,00	0,00	0,00	0,00	0,00	0,00
27801/5	U.F.CIMITERO CANNETO-OSSAIE	30.294,27	30.184,46	0,00	30.184,46	0,00	0,00	0,00	0,00
27801/6	U.F.OPERE DI URBANIZZAZIONE- CIMITERI VARI	24.306,47	22.932,95	0,00	22.932,95	0,00	0,00	0,00	0,00
27801/7	UTILIZZO BOC PER CIMITERO DI P IEVE DI CAMPO AMPLIAMENTO VEDI EX CAP. 27801/7E	0,00	0,00	0,00	0,00	0,00	0,00	0,00	0,00
27801/8	U.F.REALIZZAZIONE LOCULI COMUNALI- OSSAIE COMUNALI-CIMITERI VARI	4.507,52	3.926,67	0,00	3.926,67	0,00	0,00	0,00	0,00
27801/9	CIMITERO DI PONTE FELCINO-AMPLIAMENTO LOCULI COMUNALI	100.000,00	100.000,00	0,00	100.000,00	0,00	0,00	0,00	0,00
27801/10	U.F.MANUTENZIONE STRAORDINARIA CIMITERI VARI	17.825,09	15.216,39	0,00	15.216,39	0,00	0,00	0,00	0,00
27801/11	U.F.CIMITERO DI PILA-OPERE DI URBANIZZAZIONE	11.608,00	11.416,00	0,00	11.416,00	0,00	0,00	0,00	0,00
27801/13	U.F.MANUTENZIONE STRAORDINARIA CIMITERI VARI	8.454,83	6.075,62	0,00	6.075,62	0,00	0,00	0,00	0,00
27801/14	U.F.CIMITERI DI LA BRUNA, MONTELAGUARDIA, MUGNANO E S. EGIDIO REALIZZAZIONE OSSAIE	33.980,12	33.391,24	0,00	33.391,24	0,00	0,00	0,00	0,00
27801/15	INTERVENTI DI ABBATTIMENTO BARRIERE ARCHITETTONICHE E VERDE	0,00	0,00	0,00	0,00	0,00	0,00	0,00	0,00
27801/17	INTERVENTI STRUTTURALI SU TETTI E CEMENTO ARMATO-	0,00	0,00	0,00	0,00	0,00	0,00	0,00	0,00
27801/18	CIMITERI VARI-MANUTENZIONE STRAORDINARIA	40.000,00	40.000,00	0,00	40.000,00	0,00	0,00	0,00	0,00
27801/19	U.F.CIMITERO DI SAN MARTINO IN CAMPO	84.983,37	83.198,65	0,00	83.198,65	0,00	0,00	0,00	0,00
27801/20	CONSOLIDAMENTO FRANA MONTERONE-2°STRALCIO	0,00	0,00	0,00	0,00	0,00	0,00	0,00	0,00
27801/21	U.F.UTILIZZO ALIEN. CIMITERIALI PER INTERVENTI STRUTTURALI SU TETTI E C.A. VEDI CAP. 27801E	0,00	0,00	0,00	0,00	0,00	0,00	0,00	0,00
27801/22	OPERE DI URBANIZZAZIONE- CIMITERI VARI-	0,00	0,00	0,00	0,00	0,00	0,00	0,00	0,00
27801/24	U.F.CONSOLIDAMENTO FRANA DI MONTERONE-VEDI CAP. 27801E	1.983,78	1.983,78	0,00	1.983,78	0,00	0,00	0,00	0,00
27801/25	U.F.OPERE DI URBANIZZAZIONE- CIMITERI VARI	10.178,11	9.694,11	0,00	9.694,11	0,00	0,00	0,00	0,00
27801/26	UTILIZZO ALIEN.CIMI. PER RIDEFINIZIONE CAMPI COMUNI VARI E VIALI PEDONALI VEDI CAP.27801E	0,00	0,00	0,00	0,00	0,00	0,00	0,00	0,00
27801/27	REALIZZAZIONE NUOVO IMPIANTO FORNO CREMATORIO	0,00	0,00	0,00	0,00	0,00	0,00	0,00	0,00
27801/28	U.F.CIMITERO DI S.ENE A - AMPLIAMENTO VEDI CAP.27801E	0,00	0,00	0,00	0,00	0,00	0,00	0,00	0,00
27801/29	MANUT.S TRAORD.VARI CIMITERI AVANZO	0,00	0,00	0,00	0,00	0,00	0,00	0,00	0,00
27801/30	REALIZZAZIONE OPERE DI URBANIZZAZIONE- CIMITERI VARI	35.000,00	40.000,00	-5.000,00	35.000,00	0,00	0,00	0,00	0,00



## Adeguamento peg 2017 - 2019 Salvaguardia

SPESA

Capitolo	Descrizione	Cassa 2017 Defin	Assestato 2017	Variazioni 2017	Definitivo 2017	Variazioni 2018	Definitivo 2018	Variazioni 2019	Definitivo 2019
27801/31	SOMMA URGENZA AVANZO	0,00	0,00	0,00	0,00	0,00	0,00	0,00	0,00
27801/32	REALIZZAZIONE LOCULI E OSSAIE -CIMITERI VARI	0,00	0,00	0,00	0,00	0,00	0,00	0,00	0,00
27801/33	U.F.CIMITERO DI PONTE FELCINO CONSOLIDAMENTO BLOCCO LOCULI	123.931,42	121.998,20	0,00	121.998,20	0,00	0,00	0,00	0,00
27801/34	U.F.CIMITERO PONTE PATTOLI URBANIZZAZIONE	46.000,00	45.302,61	0,00	45.302,61	0,00	0,00	0,00	0,00
27801/35	CIMITERO PONTE PATTOLI URBANIZZAZIONE	0,00	0,00	0,00	0,00	0,00	0,00	0,00	0,00
27801/36	CIMITERO MONUMENTALE-CONSOLIDAMENTO E RESTAURO REPARTI A e B	200.000,00	200.000,00	0,00	200.000,00	0,00	100.000,00	0,00	100.000,00
27801/37	U.F.UTILIZZO ALIEN.CIMI. PER MAN. STR. VARI CIMITERI VEDI CAP. 27801E-VEDI CAP. 27801/38 RESIDUI-	0,00	0,00	0,00	0,00	0,00	0,00	0,00	0,00
27801/38	U.F.UTILIZZO ALIEN.CIMITERIALI PER MANUTENZIONE STRAORDINARIA VARI CIMITERI VEDI CAP. 27801E	0,00	0,00	0,00	0,00	0,00	0,00	0,00	0,00
27801/39	U.F.UTILIZZO ALIEN. CIMITERIALI PE R INTERVENTI VARI PER ABBATIME NTO BARRIERE ARCHITETTONICHE E VERDE VEDI CAP.27801E	0,00	0,00	0,00	0,00	0,00	0,00	0,00	0,00
27801/40	CIMITERO DI CITTA' MURA INTERNE CONSOLIDAMENTO	0,00	0,00	0,00	0,00	0,00	0,00	0,00	0,00
27801/41	MANUTENZIONE STRAORDINARIA CIMITERO DI CITTA'	0,00	0,00	0,00	0,00	0,00	0,00	0,00	0,00
27801/43	CIMITERI VARI-REALIZZAZIONE LOCULI E OSSAIE	0,00	0,00	0,00	0,00	0,00	0,00	0,00	0,00
27801/44	CIMITERO DI FONTIGNANO-RIPARAZIONI DANNI MIGLIORAMENTO SISMICO BLOCCO LOCULI CAPPELLINA	70.000,00	70.000,00	0,00	70.000,00	0,00	0,00	0,00	0,00
27801/45	U.F.UTILIZZO MUTUO PER INTERVENTI VARI SU CIMITERI AVANZO	0,00	0,00	0,00	0,00	0,00	0,00	0,00	0,00
27801/46	REALIZZAZIONE OPERE DI URBANIZZAZIONE- CIMITERI VARI-	0,00	0,00	0,00	0,00	0,00	20.000,00	0,00	20.000,00
27801/47	U.F.CIMITERO DI PILONICO MATERNO RISTRUTTURAZIONE CAPPELLA CAMERA MORTUARIA	0,00	0,00	0,00	0,00	0,00	0,00	0,00	0,00
27801/48	CIMITERO DI S.ENE A - AMPLIAMENTO AVANZO	0,00	0,00	0,00	0,00	0,00	0,00	0,00	0,00
27801/49	U.F.CIMITERO DI PIEVE DI CAMPO LOCALE TECNICO PER POSIZIONAMENTO IMPIANTI	3.879,60	3.879,60	0,00	3.879,60	0,00	0,00	0,00	0,00
27801/50	CIMITERO DI PONTE DELLA PIETRA- MANUTENZIONE STRAORDINARIA "PALAZZONE"	0,00	0,00	0,00	0,00	0,00	0,00	0,00	0,00
27801/51	CIMITERO DI SAN MARCO REALIZZAZIONE CAMPI COMUNI AMPLIAMENTO II STRALCIO	0,00	0,00	0,00	0,00	0,00	0,00	0,00	0,00
27801/52	CIMITERO MONUMENTALE-COMPLETAMENTO RESTAURO VIALI	0,00	0,00	0,00	0,00	0,00	0,00	0,00	0,00





## Adeguamento peg 2017 - 2019 Salvaguardia

SPESA

Capitolo	Descrizione	Cassa 2017 Defin	Assestato 2017	Variazioni 2017	Definitivo 2017	Variazioni 2018	Definitivo 2018	Variazioni 2019	Definitivo 2019
27801/53	CIMITERO DI PONTE DELLA PIETRA- COMPLETAMENTO OPERE DI URBANIZZAZIONE	0,00	0,00	0,00	0,00	0,00	0,00	0,00	0,00
27801/54	U.F.CIMITERO DI PONTE DELLA PIETRA- URBANIZZAZIONI-VEDI CAP. 27801E	0,00	0,00	0,00	0,00	0,00	0,00	0,00	0,00
27801/55	U.F.INTERVENTI DI ABBATTIMENTO BARRIERE ARCHITETTONICHE E VERDE	0,00	0,00	0,00	0,00	0,00	0,00	0,00	0,00
27801/56	CIMITERO DI PONTE DELLA PIETRA- COMPLETAMENTO OPERE DI URBANIZZAZIONE	0,00	0,00	0,00	0,00	0,00	0,00	0,00	0,00
27801/57	U.F.UTILIZZO ALIENAZ.PATRIMONIALI PER MANUTENZ. STRAORDINARIA VA RI CIMITERI VEDI CAP.33823/E	0,00	0,00	0,00	0,00	0,00	0,00	0,00	0,00
27801/58	U.F.INTERVENTI STRUTTURALI SU TETTI E CEMENTO ARMATO	0,00	0,00	0,00	0,00	0,00	0,00	0,00	0,00
27801/59	CIMITERO DI RANCOLFO-CONSOLIDAMENTO BLOCCO LOCULI	20.000,00	20.000,00	0,00	20.000,00	0,00	0,00	0,00	0,00
27801/60	U.F.UTILIZZO BOC PER CIMITERO DI P ILA VEDI CAP. 27801/60E	0,00	0,00	0,00	0,00	0,00	0,00	0,00	0,00
27801/61	CIMITERO DI CITTA'-REALIZZAZIONE CELLE FRIGORIFERE	0,00	0,00	0,00	0,00	0,00	0,00	0,00	0,00
27801/62	CIMITERO DI COLLESTRADA- SISTEMAZIONE PARCHEGGIO	0,00	0,00	0,00	0,00	0,00	0,00	0,00	0,00
27801/65	CONSOLIDAMENTO LOCULI CIMITERO DI PONTE FELCINO	0,00	0,00	0,00	0,00	0,00	0,00	0,00	0,00
27801/69	CIMITERO DI SAN MARCO-REALIZZAZIONE CAMPI COMUNI REALIZZAZIONE AMPLIAMENTO 2° STRALCIO	0,00	0,00	0,00	0,00	0,00	0,00	0,00	0,00
27801/73	U.F.UTILIZZO ALIEN. PATRIMONIALI PER CONSOLIDAMENTO CIMITERO DI CITTA' E MONTERONE VEDI CAP.33823/E	0,00	0,00	0,00	0,00	0,00	0,00	0,00	0,00
27801/80	UTILIZZO ALIENAZIONI PATRIMONI ALI PER SOMMA URGENZA. VEDI CAP. E 33823	0,00	0,00	0,00	0,00	0,00	0,00	0,00	0,00
27801/83	UTILIZZO CONTR.FONDAZIONE CASSA DI RISPARMIO E SOPRINTENDENZA PER RESTAURO GALLERIE MONUMENTALI CIMITERO DI CITTA'-VEDI CAP.27801/1-4E	0,00	0,00	0,00	0,00	0,00	0,00	0,00	0,00
27801/84	REALIZZAZIONE LOCULI COMUNALI- OSSAIE COMUNALI-CIMITERI VARI	0,00	0,00	0,00	0,00	0,00	0,00	0,00	0,00
27801/89	CIMITERO DI MUGNANO INTERVENTO DI COMPLETAMENTO DELLE OPERE DI URBANIZZAZIONE.	0,00	0,00	0,00	0,00	0,00	0,00	0,00	0,00
27801/90	U.F.CIMITERO DI CENERENTE MURO PERIMETRALE	38.898,16	5.634,56	0,00	5.634,56	0,00	0,00	0,00	0,00
27801/94	CIMITERO DI SAN MARCO-REALIZZAZIONE CAMPI COMUNI REALIZZAZIONE AMPLIAMENTO 2° STRALCIO	0,00	0,00	0,00	0,00	0,00	0,00	0,00	0,00
27802/4	U.F.CIMITERO DI PONTE DELLA PIETRA PALAZZONE	0,00	0,00	0,00	0,00	0,00	0,00	0,00	0,00



## Adeguamento peg 2017 - 2019 Salvaguardia

SPESA

Capitolo	Descrizione	Cassa 2017 Defin	Assestato 2017	Variazioni 2017	Definitivo 2017	Variazioni 2018	Definitivo 2018	Variazioni 2019	Definitivo 2019
27802/8	CIMITERO DI SANT'EGIDIO-AMPLIAMENTO	5.000,00	0,00	5.000,00	5.000,00	0,00	0,00	0,00	0,00
27802/16	U.F.CIMITERO PILA-INTEGRAZIONE AL I STRALCIO- VEDI CAP.27801/E-27 803/E	0,00	0,00	0,00	0,00	0,00	0,00	0,00	0,00
27802/21	U.F.UTILIZZOMUTUO PER CIMITERO PIE VE PAGLIACCIA. VEDI CAP. 27804 /E.	0,00	0,00	0,00	0,00	0,00	0,00	0,00	0,00
27802/25	CIMITERI VARI-MANUTENZIONE STRAORDINARIA	0,00	0,00	0,00	0,00	0,00	20.000,00	0,00	20.000,00
27802/33	U.F.UTILIZZO MUTUO PER CIMITERO DI SANT'ORFETO AMPLIAMENTO VEDI CAP. 27804/E.	0,00	0,00	0,00	0,00	0,00	0,00	0,00	0,00
27802/34	U.F.UTILIZZO BOC PER AMPLIAMENTO CIMITERO DI RAMAZZANO-VEDI CAP .27802/4E-(COMPRESO 3%+5%)	1.353,00	725,24	0,00	725,24	0,00	0,00	0,00	0,00
27802/36	COMPLETAMENTO PARCHEGGIO CIMITERO S.MARTINO IN COLLE-AVANZO	0,00	0,00	0,00	0,00	0,00	0,00	0,00	0,00
27802/44	U.F.UTILIZZO B.O.C PER AMPLIAMENTO CIMITERO DI MONTEPETRIOLO-VED I CAP.27802/7E-(COMPRENDE 5%)	0,00	0,00	0,00	0,00	0,00	0,00	0,00	0,00
27802/47	U.F.UTILIZZO MUTUO PER AMPLIAMENTO CIMITERO DI BONEGGIO-VEDI CAP .27802/9E-(COMPRENDE 3%+5%)	0,00	0,00	0,00	0,00	0,00	0,00	0,00	0,00
27802/48	U.F.UTILIZZO B.O.C PER AMPLIAMENTO CIMITERO DI MAESTRELLO-VEDI C AP.27802/11E-(COMPRENDE 5%)	0,00	0,00	0,00	0,00	0,00	0,00	0,00	0,00
27802/50	U.F.UTILIZZO MUTUO PER CIMITERO MO NTERONE- COSTRUZIONE LOCULI PER FRONTEGGIARE LE EMERGENZE-VED I CAP.27804/E	0,00	0,00	0,00	0,00	0,00	0,00	0,00	0,00
27802/51	AMPLIAMENTO CIMITERO DI PONTE FELCINO AVANZO	0,00	0,00	0,00	0,00	0,00	0,00	0,00	0,00
27802/61	AMPLIAMENTO CI MITERO DI COLLESTRADA- INTEGRAZ IONE AVANZO	0,00	0,00	0,00	0,00	0,00	0,00	0,00	0,00
27802/68	U.F.UTILIZZO ALIEN. CIMIT.LI PER C ONCESSIONE LL.PP. AMPLIAMENTO VARI CIMITERI VEDI	0,00	0,00	0,00	0,00	0,00	0,00	0,00	0,00
27802/82	UTILIZZO ALIEN. PATR. PER FONDO ACCORDI BONARI VEDI CAP. 33823 E	0,00	0,00	0,00	0,00	0,00	0,00	0,00	0,00
27802/88	U.F.CIMITERO DI SAM MARCO - AMPLIAMENTO	572,25	0,00	0,00	0,00	0,00	0,00	0,00	0,00
27802/89	U.F.CIMITERO DI PONTE DELLA PIETRA - AMPLIAMENTO	153.746,65	151.019,58	0,00	151.019,58	0,00	0,00	0,00	0,00
27802/90	U.F.CIMITERO DI FONTANA- AMPLIAMENTO	26.220,65	22.476,38	0,00	22.476,38	0,00	0,00	0,00	0,00
27902	U.F.UTILIZZO MUTUI GESTIONE RESIDU I	942.701,59	924.519,52	0,00	924.519,52	0,00	0,00	0,00	0,00
Centro Resp.tà 27 Centro Costo 4327	<b>Totale Piano Finanz. Liv.4° 2.02.01.09</b>	<b>2.064.544,95</b>	<b>1.963.575,56</b>	<b>0,00</b>	<b>1.963.575,56</b>	<b>0,00</b>	<b>140.000,00</b>	<b>0,00</b>	<b>140.000,00</b>
<b>Piano Finanz. Liv.4°</b>	<b>2.02.03.05 (Incarichi professionali per la realizzazione di investimenti)</b>								



## Adeguamento peg 2017 - 2019 Salvaguardia

SPESA

Capitolo	Descrizione	Cassa 2017 Defin	Assestato 2017	Variazioni 2017	Definitivo 2017	Variazioni 2018	Definitivo 2018	Variazioni 2019	Definitivo 2019
27801/3	SPESE TECNICHE CIMITERI VARI	0,00	0,00	0,00	0,00	0,00	0,00	0,00	0,00
27801/12	COLLAUDI,CONSULENZE LAVORI E INCARICHI PROFESSIONALI AVANZO	0,00	0,00	0,00	0,00	0,00	0,00	0,00	0,00
27801/63	AFFIDAMENTO INCARICHI PROFESSIONALI	0,00	0,00	0,00	0,00	0,00	0,00	0,00	0,00
Centro Resp.tà 27 Centro Costo 4327	<b>Totale Piano Finanz. Liv.4° 2.02.03.05</b>	<b>0,00</b>	<b>0,00</b>	<b>0,00</b>	<b>0,00</b>	<b>0,00</b>	<b>0,00</b>	<b>0,00</b>	<b>0,00</b>
<b>Piano Finanz. Liv.4°</b>	<b>2.03.02.01 (Contributi agli investimenti a Famiglie)</b>								
27801/2	RESTITUZIONE DI SOMME VERSATE PER ACQUISTO TERRENO	0,00	0,00	0,00	0,00	0,00	0,00	0,00	0,00
27801/16	RESTITUZIONE DI SOMME VERSATE PER ACQUISTO TERRENO	0,00	0,00	0,00	0,00	0,00	0,00	0,00	0,00
27801/42	RESTITUZIONE DI SOMME VERSATE PER ACQUISTO TERRENO	0,00	0,00	0,00	0,00	0,00	0,00	0,00	0,00
Centro Resp.tà 27 Centro Costo 4327	<b>Totale Piano Finanz. Liv.4° 2.03.02.01</b>	<b>0,00</b>	<b>0,00</b>	<b>0,00</b>	<b>0,00</b>	<b>0,00</b>	<b>0,00</b>	<b>0,00</b>	<b>0,00</b>
<b>Piano Finanz. Liv.4°</b>	<b>2.05.01.02 (Fondi speciali c/capitale)</b>								
27881/24	FONDO PLURIENNALE VINCOLATO CONSOLIDAMENTO FRANA DI MONTERONE-VEDI CAP. 27801E	0,00	0,00	0,00	0,00	0,00	0,00	0,00	0,00
Centro Resp.tà 27 Centro Costo 4327	<b>Totale Piano Finanz. Liv.4° 2.05.01.02</b>	<b>0,00</b>	<b>0,00</b>	<b>0,00</b>	<b>0,00</b>	<b>0,00</b>	<b>0,00</b>	<b>0,00</b>	<b>0,00</b>
<b>Piano Finanz. Liv.4°</b>	<b>2.05.02.01 (Fondi pluriennali vincolati c/capitale)</b>								
27881	FONDO PLURIENNALE VINCOLATO PER INTERVENTO 1	0,00	0,00	0,00	0,00	0,00	0,00	0,00	0,00
27881/1	FONDO PLURIENNALE VINCOLATO UTILIZZO FONDO PLUR.VINC.UTILIZZO ALIEN.CIMITERIALI PER MANUTENZIONE STRAORDINARIA VARI CIMITERI VEDI CAP. 27801E-VEDI CAP. 27801/37U	0,00	0,00	0,00	0,00	0,00	0,00	0,00	0,00
27881/5	FONDO PLURIENNALE VINCOLATO -CIMITERO CANNETO-OSSAIE	0,00	0,00	0,00	0,00	0,00	0,00	0,00	0,00
27881/6	FONDO PLURIENNALE VINCOLATO OPERE DI URBANIZZAZIONE- CIMITERI VARI	0,00	0,00	0,00	0,00	0,00	0,00	0,00	0,00
27881/8	REALIZZAZIONE LOCULI COMUNALI- OSSAIE COMUNALI-CIMITERI VARI	0,00	0,00	0,00	0,00	0,00	0,00	0,00	0,00
27881/10	FONDO PLURIENNALE VINCOLATO MANUTENZIONE STRAORDINARIA CIMITERI VARI	0,00	0,00	0,00	0,00	0,00	0,00	0,00	0,00
27881/11	FONDO PLURIENNALE VINCOLATO PE R OPERE DI URBANIZZAZIONE PRIM ARIA SU LOTTIZZAIONE CIMITERI (VARI INTERVENTI) VEDI CAP. 27 801E	0,00	0,00	0,00	0,00	0,00	0,00	0,00	0,00



## Adeguamento peg 2017 - 2019 Salvaguardia

SPESA

Capitolo	Descrizione	Cassa 2017 Defin	Assestato 2017	Variazioni 2017	Definitivo 2017	Variazioni 2018	Definitivo 2018	Variazioni 2019	Definitivo 2019
27881/12	FONDO PLURIENNALE VINCOLATO PE R COLLAUDI,CONSULENZE LAVORI E INCARICHI PROFESSIONALIVEDI CAP. 27801E	0,00	0,00	0,00	0,00	0,00	0,00	0,00	0,00
27881/13	FONDO PLURIENNALE VINCOLATO MANUTENZIONE STRAORDINARIA CIMITERI VARI	0,00	0,00	0,00	0,00	0,00	0,00	0,00	0,00
27881/14	FONDO PLURIENNALE VINCOLATO CIMITERI DI LA BRUNA, MONTELAGUARDIA, MUGNANO E S. EGIDIO REALIZZAZIONE OSSAIE	0,00	0,00	0,00	0,00	0,00	0,00	0,00	0,00
27881/19	FONDO PLURIENNALE VINCOLATO CIMITERO DI SAN MARTINO IN CAMPO	0,00	0,00	0,00	0,00	0,00	0,00	0,00	0,00
27881/21	FONDO PLURIENNALE VINCOLATO UTILIZZO ALIEN. CIMITERIALI PER INTERVENTI STRUTTURALI SU TETTI E C.A. VEDI CAP. 27801E	0,00	0,00	0,00	0,00	0,00	0,00	0,00	0,00
27881/22	FONDO PLURIENNALE VINCOLATO OPERE DI URBANIZZAZIONE- CIMITERI VARI-	0,00	0,00	0,00	0,00	0,00	0,00	0,00	0,00
27881/25	FONDO PLURIENNALE VINCOLATO OPERE DI URBANIZZAZIONE- CIMITERI VARI	0,00	0,00	0,00	0,00	0,00	0,00	0,00	0,00
27881/28	FONDO PLURIENNALE VINCOLATO PER CIMITERO DI S.ENEA - AMPLIAMENTO VEDI CAP.27801E	0,00	0,00	0,00	0,00	0,00	0,00	0,00	0,00
27881/29	FONDO PLURIENNALE VINCOLATO PER MANUT.S TRAORD.VARI CIMITERI VEDI CAP. 27801E	0,00	0,00	0,00	0,00	0,00	0,00	0,00	0,00
27881/31	FONDO PLURIENNALE VINCOLATO PER SOMMA URGENZA VEDI CAP.27801E	0,00	0,00	0,00	0,00	0,00	0,00	0,00	0,00
27881/33	FONDO PLURIENNALE VINCOLATO PER CIMITERO DI PONTE FELCINO COMPLETAMENTO D EL 2^ AMPLIAMENTOVEDI CAP.27801/33E	0,00	0,00	0,00	0,00	0,00	0,00	0,00	0,00
27881/34	FONDO PLURIENNALE VINCOLATO CIMITERO PONTE PATTOLI URBANIZZAZIONE	0,00	0,00	0,00	0,00	0,00	0,00	0,00	0,00
27881/37	FONDO PLURIENNALE VINCOLATO PER MANUTENZIONE STRAORDINARIA VARI CIMITERI VEDI CAP. 27801E	0,00	0,00	0,00	0,00	0,00	0,00	0,00	0,00
27881/38	FONDO PLUR.VINCOLATO UTILIZZO ALIEN.CIMITERIALI PER MANUTENZIONE STRAORDINARIA VARI CIMITERI VEDI CAP. 27801E	0,00	0,00	0,00	0,00	0,00	0,00	0,00	0,00
27881/39	FONDO PLURIENNALE VINCOLATO PE R INTERVENTI VARI PER ABBATIME NTO BARRIERE ARCHITETTONICHE E VERDE VEDI CAP.27801E	0,00	0,00	0,00	0,00	0,00	0,00	0,00	0,00
27881/45	FONDO PLURIENNALE VINCOLATO PER INTERVENTI VARI SU CIMITERI VEDI CAP. 27801/45E	0,00	0,00	0,00	0,00	0,00	0,00	0,00	0,00
27881/47	FONDO PLURIENNALE VINCOLATO CIMITERO DI PILONICO MATERNO RISTRUTTURAZIONE CAPPELLA CAMERA MORTUARIA	0,00	0,00	0,00	0,00	0,00	0,00	0,00	0,00
27881/49	FONDO PLURIENNALE CIMITERO DI PIEVE DI CAMPO LOCALE TECNICO PER POSIZIONAMENTO IMPIANTI	0,00	0,00	0,00	0,00	0,00	0,00	0,00	0,00



## Adeguamento peg 2017 - 2019 Salvaguardia

SPESA

Capitolo	Descrizione	Cassa 2017 Defin	Assestato 2017	Variazioni 2017	Definitivo 2017	Variazioni 2018	Definitivo 2018	Variazioni 2019	Definitivo 2019
27881/54	FONDO PLURIENNALE VINCOLATO PER CIMITERO DI PONTE DELLA PIETRA-URBANIZZAZIONI-VEDI CAP. 27801E	0,00	0,00	0,00	0,00	0,00	0,00	0,00	0,00
27881/55	FONDO PLURIENNALE VINCOLATO INTERVENTI DI ABBATTIMENTO BARRIERE ARCHITETTONICHE E VERDE	0,00	0,00	0,00	0,00	0,00	0,00	0,00	0,00
27881/57	FONDO PLURIENNALE VINCOLATO PER MANUTENZ. STRAORDINARIA VA RI CIMITERI VEDI CAP.33823/E	0,00	0,00	0,00	0,00	0,00	0,00	0,00	0,00
27881/58	FONDO PLURIENNALE VINCOLATO INTERVENTI STRUTTURALI SU TETTI E CEMENTO ARMATO	0,00	0,00	0,00	0,00	0,00	0,00	0,00	0,00
27881/60	FONDO PLURIENNALE VINCOLATO PER CIMITERO DI PILA VEDI CAP. 27801/60E	0,00	0,00	0,00	0,00	0,00	0,00	0,00	0,00
27881/67	FONDO PLURIENNALE VINCOLATO PER ACQUISTI BENI MOBILI VEDI CAP. 27801E	0,00	0,00	0,00	0,00	0,00	0,00	0,00	0,00
27881/73	FONDO PLURIENNALE VINCOLATO PER CONSOLIDAMENTO CIMITERO DI CITTA' E MONTERONE VEDI CAP.33823/E	0,00	0,00	0,00	0,00	0,00	0,00	0,00	0,00
27881/83	FONDO PLURIENNALE VINCOLATO PER RESTAURO GALLERIE MONUMENTALI CIMITERO DI CITTA'-VEDI CAP.27801/1-4E	0,00	0,00	0,00	0,00	0,00	0,00	0,00	0,00
27881/84	FONDO PLURIENNALE VINCOLATO CIMITERI VARIOSSAIE-VEDI CAP. 27801E	0,00	0,00	0,00	0,00	0,00	0,00	0,00	0,00
27881/88	FONDO PLURIENNALE VINCOLATO PER ACQUISTI VARI PER INTERVENTI C/O I CIMITERI. VEDI CAP.27801/E	0,00	0,00	0,00	0,00	0,00	0,00	0,00	0,00
27881/89	FONDO PLURIENNALE VINCOLATO CIMITERI DI P.TE FELCINO E MUGNANO-VEDI CAP.27801E	0,00	0,00	0,00	0,00	0,00	0,00	0,00	0,00
27881/90	FONDO PLURIENNALE VINCOLATO CIMITERI DI CENERENTE MURO PERIMETRALE.	0,00	0,00	0,00	0,00	0,00	0,00	0,00	0,00
27882/4	FONDO PLURIENNALE VINCOLATO CIMITERO DI PONTE DELLA PIETRA PALAZZONE	0,00	0,00	0,00	0,00	0,00	0,00	0,00	0,00
27882/16	FONDO PLURIENNALE VINCOLATO CIMITERO PILA-INTEGRAZIONE AL I STRALCIO-VEDI CAP.27801/E-27803/E	0,00	0,00	0,00	0,00	0,00	0,00	0,00	0,00
27882/21	FONDO PLURIENNALE VINCOLATO PER CIMITERO PIEVE PAGLIACCIA. VEDI CAP. 27804 /E.	0,00	0,00	0,00	0,00	0,00	0,00	0,00	0,00
27882/25	FONDO PLURIENNALE VINCOLATO PER MANUTENZIONE STRAORDINARIA CIMITERI VARI CITTA'. VEDI CAP. 27801E-(COMP.5%)	0,00	0,00	0,00	0,00	0,00	0,00	0,00	0,00
27882/33	FONDO PLURIENNALE VINCOLATO PER CIMITERO DI SANT'ORFETO AMPLIAMENTO VEDI CAP. 27804/E.	0,00	0,00	0,00	0,00	0,00	0,00	0,00	0,00
27882/34	FONDO PLURIENNALE VINCOLATO PER AMPLIAMENTO CIMITERO DI RAMAZZANO-VEDI CAP .27802/4E-(COMPRESO 3%+5%)	0,00	0,00	0,00	0,00	0,00	0,00	0,00	0,00



## Adeguamento peg 2017 - 2019 Salvaguardia

SPESA

Capitolo	Descrizione	Cassa 2017 Defin	Assestato 2017	Variazioni 2017	Definitivo 2017	Variazioni 2018	Definitivo 2018	Variazioni 2019	Definitivo 2019
27882/36	FONDO PLURIENNALE VINCOLATO PER COMPLETAMENTO PARCHEGGIO CIMITERO S.MARTINO IN COLLE-VEDI CAP.27801/E	0,00	0,00	0,00	0,00	0,00	0,00	0,00	0,00
27882/44	FONDO PLURIENNALE VINCOLATO PER AMPLIAMENTO CIMITERO DI MONTEPETRIOLO-VED I CAP.27802/7E-(COMPRENDE 5%)	0,00	0,00	0,00	0,00	0,00	0,00	0,00	0,00
27882/47	FONDO PLURIENNALE VINCOLATO PER AMPLIAMENTO CIMITERO DI BONEGGIO-VEDI CAP .27802/9E-(COMPRENDE 3%+5%)	0,00	0,00	0,00	0,00	0,00	0,00	0,00	0,00
27882/48	FONDO PLURIENNALE VINCOLATO PER AMPLIAMENTO CIMITERO DI MAESTRELLO-VEDI C AP.27802/11E-(COMPRENDE 5%)	0,00	0,00	0,00	0,00	0,00	0,00	0,00	0,00
27882/50	FONDO PLURIENNALE VINCOLATO PER CIMITERO MO NTERONE-COSTRUZIONE LOCULI PER FRONTEGGIARE LE EMERGENZE-VED I CAP.27804/E	0,00	0,00	0,00	0,00	0,00	0,00	0,00	0,00
27882/51	FONDO PLURIENNALE VINCOLATO PER AMPLIAMENTO CIMITERO DI PONTE FELCINO V EDI CAP. 27805/7E	0,00	0,00	0,00	0,00	0,00	0,00	0,00	0,00
27882/61	FONDO PLURIENNALE VINCOLATO PER AMPLIAMENTO CI MITERO DI COLLESTRADA- INTEGRAZ IONE VEDI CAP.27801E (COMP. 5%)	0,00	0,00	0,00	0,00	0,00	0,00	0,00	0,00
27882/68	FONDO PLURIENNALE VINCOLATO PER C ONCESSIONE LL.PP. AMPLIAMENTO VARI CIMITERI VEDI CAP.27801/E	0,00	0,00	0,00	0,00	0,00	0,00	0,00	0,00
27882/88	FONDO PLURIENNALE VINCOLATO CIMITERO DI SAM MARCO - AMPLIAMENTO	0,00	0,00	0,00	0,00	0,00	0,00	0,00	0,00
27882/89	FONDO PLURIENNALE VINCOLATO CIMITERO DI PONTE DELLA PIETRA - AMPLIAMENTO	0,00	0,00	0,00	0,00	0,00	0,00	0,00	0,00
27882/90	FONDO PLURIENNALE VINCOLATO PER CIMITERO DI FONTANA- AMPLIAMENTO	0,00	0,00	0,00	0,00	0,00	0,00	0,00	0,00
27982	FONDO PLURIENNALE VINCOLATO GESTIONE RESIDU I	0,00	0,00	0,00	0,00	0,00	0,00	0,00	0,00
Centro Resp.tà 27 Centro Costo 4327	<b>Totale Piano Finanz. Liv.4° 2.05.02.01</b>	<b>0,00</b>	<b>0,00</b>	<b>0,00</b>	<b>0,00</b>	<b>0,00</b>	<b>0,00</b>	<b>0,00</b>	<b>0,00</b>
Centro Resp.tà 27	<b>Totale Centro Costo 4327</b>	<b>4.719.626,78</b>	<b>3.909.185,74</b>	<b>10.000,00</b>	<b>3.919.185,74</b>	<b>5.000,00</b>	<b>2.138.780,23</b>	<b>5.000,00</b>	<b>2.112.257,16</b>
<b>Centro Costo</b> <b>Piano Finanz.</b> <b>Liv.4°</b>	<b>4427 (COMUNICAZIONE)</b> <b>1.01.01.01 (Retribuzioni in denaro)</b>								
27101/1	RETRIBUZIONI ORDINARIE	0,00	0,00	0,00	0,00	0,00	0,00	0,00	0,00
Centro Resp.tà 27 Centro Costo 4427	<b>Totale Piano Finanz. Liv.4° 1.01.01.01</b>	<b>0,00</b>	<b>0,00</b>	<b>0,00</b>	<b>0,00</b>	<b>0,00</b>	<b>0,00</b>	<b>0,00</b>	<b>0,00</b>
<b>Piano Finanz.</b> <b>Liv.4°</b>	<b>1.01.02.01 (Contributi sociali effettivi a carico dell'ente)</b>								



## Adeguamento peg 2017 - 2019 Salvaguardia

SPESA

Capitolo	Descrizione	Cassa 2017 Defin	Assestato 2017	Variazioni 2017	Definitivo 2017	Variazioni 2018	Definitivo 2018	Variazioni 2019	Definitivo 2019
27101/4	CONTRIBUTI PREVIDENZIALI	0,00	0,00	0,00	0,00	0,00	0,00	0,00	0,00
27101/5	CONTRIBUTI TFR	0,00	0,00	0,00	0,00	0,00	0,00	0,00	0,00
Centro Resp.tà 27 Centro Costo 4427	<b>Totale Piano Finanz. Liv.4° 1.01.02.01</b>	<b>0,00</b>	<b>0,00</b>	<b>0,00</b>	<b>0,00</b>	<b>0,00</b>	<b>0,00</b>	<b>0,00</b>	<b>0,00</b>
<b>Piano Finanz. Liv.4°</b>	<b>1.02.01.01 (Imposta regionale sulle attività produttive (IRAP))</b>								
27175	IRAP	0,00	0,00	0,00	0,00	0,00	0,00	0,00	0,00
27175/4	IRAP GIORNALISTI	0,00	0,00	0,00	0,00	0,00	0,00	0,00	0,00
Centro Resp.tà 27 Centro Costo 4427	<b>Totale Piano Finanz. Liv.4° 1.02.01.01</b>	<b>0,00</b>	<b>0,00</b>	<b>0,00</b>	<b>0,00</b>	<b>0,00</b>	<b>0,00</b>	<b>0,00</b>	<b>0,00</b>
<b>Piano Finanz. Liv.4°</b>	<b>1.03.01.02 (Altri beni di consumo)</b>								
27113/1	ACQUISTI VARI	0,00	0,00	0,00	0,00	0,00	0,00	0,00	0,00
Centro Resp.tà 27 Centro Costo 4427	<b>Totale Piano Finanz. Liv.4° 1.03.01.02</b>	<b>0,00</b>	<b>0,00</b>	<b>0,00</b>	<b>0,00</b>	<b>0,00</b>	<b>0,00</b>	<b>0,00</b>	<b>0,00</b>
<b>Piano Finanz. Liv.4°</b>	<b>1.03.02.02 (Organizzazione eventi, pubblicità e servizi per trasferta)</b>								
27127	SPESE DIVERSE	0,00	0,00	0,00	0,00	0,00	0,00	0,00	0,00
Centro Resp.tà 27 Centro Costo 4427	<b>Totale Piano Finanz. Liv.4° 1.03.02.02</b>	<b>0,00</b>	<b>0,00</b>	<b>0,00</b>	<b>0,00</b>	<b>0,00</b>	<b>0,00</b>	<b>0,00</b>	<b>0,00</b>
<b>Piano Finanz. Liv.4°</b>	<b>1.03.02.11 (Prestazioni professionali e specialistiche)</b>								
27126/8	COMUNICAZIONE	0,00	0,00	0,00	0,00	0,00	0,00	0,00	0,00
Centro Resp.tà 27 Centro Costo 4427	<b>Totale Piano Finanz. Liv.4° 1.03.02.11</b>	<b>0,00</b>	<b>0,00</b>	<b>0,00</b>	<b>0,00</b>	<b>0,00</b>	<b>0,00</b>	<b>0,00</b>	<b>0,00</b>
<b>Piano Finanz. Liv.4°</b>	<b>1.03.02.12 (Lavoro flessibile, quota LSU e acquisto di servizi da agenzie di lavoro interinale)</b>								
27109/5	GIORNALISTI DIVERSI. VEDI EX CAP. U 1009/5	0,00	0,00	0,00	0,00	0,00	0,00	0,00	0,00
Centro Resp.tà 27 Centro Costo 4427	<b>Totale Piano Finanz. Liv.4° 1.03.02.12</b>	<b>0,00</b>	<b>0,00</b>	<b>0,00</b>	<b>0,00</b>	<b>0,00</b>	<b>0,00</b>	<b>0,00</b>	<b>0,00</b>
<b>Piano Finanz. Liv.4°</b>	<b>1.03.02.99 (Altri servizi)</b>								
27127/14	SPESE VARIE	0,00	0,00	0,00	0,00	0,00	0,00	0,00	0,00
27129	CORRISPETTIVI PRESTAZIONI.	0,00	0,00	0,00	0,00	0,00	0,00	0,00	0,00
Centro Resp.tà 27 Centro Costo 4427	<b>Totale Piano Finanz. Liv.4° 1.03.02.99</b>	<b>0,00</b>	<b>0,00</b>	<b>0,00</b>	<b>0,00</b>	<b>0,00</b>	<b>0,00</b>	<b>0,00</b>	<b>0,00</b>
Centro Resp.tà 27	<b>Totale Centro Costo 4427</b>	<b>0,00</b>	<b>0,00</b>	<b>0,00</b>	<b>0,00</b>	<b>0,00</b>	<b>0,00</b>	<b>0,00</b>	<b>0,00</b>



## Adeguamento peg 2017 - 2019 Salvaguardia

SPESA

Capitolo	Descrizione	Cassa 2017 Defin	Assestato 2017	Variazioni 2017	Definitivo 2017	Variazioni 2018	Definitivo 2018	Variazioni 2019	Definitivo 2019
	<b>Totale Centro Resp.tà 27</b>	<b>4.719.626,78</b>	<b>3.909.185,74</b>	<b>10.000,00</b>	<b>3.919.185,74</b>	<b>5.000,00</b>	<b>2.138.780,23</b>	<b>5.000,00</b>	<b>2.112.257,16</b>





## Adeguamento peg 2017 - 2019 Salvaguardia

## SPESA

Capitolo	Descrizione	Cassa 2017 Defin	Assestato 2017	Variazioni 2017	Definitivo 2017	Variazioni 2018	Definitivo 2018	Variazioni 2019	Definitivo 2019
<b>Centro Resp.tà</b>	<b>28 (POLITICHE DEL PERSONALE)</b>								
<b>Centro Costo</b>	<b>0328 (POLITICHE DEL PERSONALE)</b>								
<b>Piano Finanz. Liv.4°</b>	<b>1.01.01.01 (Retribuzioni in denaro)</b>								
28001/1	RETRIBUZIONI ORDINARIE	645.393,20	688.530,51	-43.137,31	645.393,20	0,00	753.098,35	0,00	741.610,58
28001/2	STRAORDINARI	232.796,28	232.627,97	0,00	232.627,97	0,00	187.594,05	0,00	187.594,05
28001/3	SISMA 2016 SPESE PER IL PERSONALE	30.229,52	15.000,00	0,00	15.000,00	0,00	10.000,00	0,00	10.000,00
28001/12	INDENNITA' DI TURNO	835.128,73	835.128,73	0,00	835.128,73	0,00	631.000,00	0,00	631.000,00
28001/13	PREMIO PRODUTTIVITA'	1.154.082,55	1.206.056,41	253.134,80	1.459.191,21	253.134,80	624.584,78	253.134,80	624.584,78
28001/17	INDENNITA' DI RISCHIO	92.155,30	92.155,30	0,00	92.155,30	0,00	50.000,00	0,00	50.000,00
28001/27	MATERNITA'	0,00	0,00	0,00	0,00	0,00	0,00	0,00	0,00
28001/28	INCENTIVI COMPETENZE -VEDI CAP. E 28020	176.466,05	167.000,00	0,00	167.000,00	0,00	167.000,00	0,00	167.000,00
28001/41	RETRIBUZIONI ORDINARIE FONDO POSIZIONE DIRIGENTI -	925.649,75	925.348,45	0,00	925.348,45	0,00	925.348,45	0,00	925.348,45
28001/42	PROGRESSIONE ORIZZONTALE.	2.153.294,29	2.153.294,29	0,00	2.153.294,29	0,00	2.108.153,13	0,00	2.108.153,13
28001/43	POSIZIONI ORGANIZZATIVE.	181.818,18	181.818,18	0,00	181.818,18	0,00	181.818,18	0,00	181.818,18
28001/44	POSIZIONI DI RESPONSABILITA'.	320.740,00	320.740,00	0,00	320.740,00	0,00	230.000,00	0,00	230.000,00
28001/47	INDENNITA' DI VACANZA CONTRATTUALE COMPETENZE	519.748,65	470.000,00	49.748,65	519.748,65	209.748,65	679.748,65	209.748,65	679.748,65
28001/54	ALTE PROFESSIONALITA'.	116.727,76	116.727,76	0,00	116.727,76	0,00	58.363,88	0,00	58.363,88
28001/55	INDENNITA' COMPARTO COMPETENZE -	546.965,15	546.965,15	0,00	546.965,15	0,00	536.181,60	0,00	536.181,60
28001/74	POSIZIONI ORGANIZZATIVE RETRIB UZIONI RISULTATO -	20.764,11	20.764,11	0,00	20.764,11	0,00	18.181,82	0,00	18.181,82
28001/82	FONDO RISULTATO DIRIGENTI *NON USARE*	18.548,40	0,00	0,00	0,00	0,00	0,00	0,00	0,00
28001/92	UTILIZZO SOMME ART. 53 COMMA 7 D.LGS. 165/2001. VEDI CAP. E 28013	0,00	0,00	0,00	0,00	0,00	0,00	0,00	0,00
28001/94	FONDO RISULTATO DIRIGENTI VEDI EX CAP. U 28001/82 -	194.357,84	193.933,58	424,26	194.357,84	424,26	194.357,84	424,26	194.357,84
28001/95	TELELAVORO	4.355,20	3.500,00	0,00	3.500,00	0,00	3.500,00	0,00	3.500,00
28001/247	INDENNITA' DI VACANZA CONTRATTUALE COMPETENZE - AVANZO	160.000,00	0,00	160.000,00	160.000,00	0,00	0,00	0,00	0,00



## Adeguamento peg 2017 - 2019 Salvaguardia

SPESA

Capitolo	Descrizione	Cassa 2017 Defin	Assestato 2017	Variazioni 2017	Definitivo 2017	Variazioni 2018	Definitivo 2018	Variazioni 2019	Definitivo 2019
28001/294	AVANZO VINCOLATO FONDO RISULTATO DIRIGENTI VEDI EX CAP. U 28001/82 -	386.591,28	386.591,28	0,00	386.591,28	0,00	0,00	0,00	0,00
28002/2	UTILIZZO FPV STRAORDINARI	0,00	0,00	0,00	0,00	0,00	0,00	0,00	0,00
28002/12	UTILIZZO FPV INDENNITA' DI TURNO	0,00	0,00	0,00	0,00	0,00	0,00	0,00	0,00
28002/17	UTILIZZO FPV INDENNITA' DI RISCHIO	0,00	0,00	0,00	0,00	0,00	0,00	0,00	0,00
28002/44	UTILIZZO FPV POSIZIONI DI RESPONSABILITA'.	0,00	0,00	0,00	0,00	0,00	0,00	0,00	0,00
28003/1	RETRIBUZIONI ORDINARIE FONDO N UOVE ASSUNZIONI	0,00	0,00	0,00	0,00	0,00	0,00	0,00	0,00
28003/3	RETRIBUZIONI ORDINARIE FONDO NUOVE ASSUNZIONI LEGGE 68	0,00	0,00	0,00	0,00	0,00	0,00	0,00	0,00
28005/1	INDENNITA' FINE SERVIZIO (ART. 78 RGO).	0,00	0,00	0,00	0,00	0,00	0,00	0,00	0,00
28005/8	FONDO A CALCOLO PROCEDURE CONC ORSUALI	10.809,38	10.000,00	0,00	10.000,00	0,00	10.000,00	0,00	10.000,00
28006/6	RETRIB.ORDINARIE PERSONALE DIS TACCATO VEDI CAP. E 28003	49.850,07	49.850,07	0,00	49.850,07	0,00	41.833,33	0,00	41.833,33
28007/3	PERSONALE COMANDATO C/O ALTRI ENTI RETRIBUZIONI	145.881,74	145.881,74	0,00	145.881,74	0,00	145.881,74	0,00	145.881,74
28008/2	PERSONALE A TEMPO DETERMINATO RETRIBUZIONI ORDINARIE.	15.216,69	0,00	15.216,69	15.216,69	8.119,22	8.119,22	0,00	0,00
Centro Resp.tà 28 Centro Costo 0328	<b>Totale Piano Finanz. Liv.4° 1.01.01.01</b>	<b>8.937.570,12</b>	<b>8.761.913,53</b>	<b>435.387,09</b>	<b>9.197.300,62</b>	<b>471.426,93</b>	<b>7.564.765,02</b>	<b>463.307,71</b>	<b>7.545.158,03</b>
<b>Piano Finanz. Liv.4°</b>	<b>1.01.01.02 (Altre spese per il personale)</b>								
28030/59	CONVENZIONE BUONI PASTO	380.131,20	345.000,00	0,00	345.000,00	30.000,00	345.000,00	30.000,00	345.000,00
Centro Resp.tà 28 Centro Costo 0328	<b>Totale Piano Finanz. Liv.4° 1.01.01.02</b>	<b>380.131,20</b>	<b>345.000,00</b>	<b>0,00</b>	<b>345.000,00</b>	<b>30.000,00</b>	<b>345.000,00</b>	<b>30.000,00</b>	<b>345.000,00</b>
<b>Piano Finanz. Liv.4°</b>	<b>1.01.02.01 (Contributi sociali effettivi a carico dell'ente)</b>								
28001/4	CONTRIBUTI PREVIDENZIALI	155.027,67	165.683,79	-10.656,12	155.027,67	0,00	181.686,24	0,00	178.945,36
28001/5	CONTRIBUTI TFR	19.256,86	21.399,53	-2.142,67	19.256,86	0,00	24.988,96	0,00	25.309,32
28001/45	INDENNITA' DI VACANZA CONTRATTUALE ONERI	142.930,88	129.250,00	13.680,88	142.930,88	57.680,88	186.930,88	57.680,88	186.930,88
28001/57	CONTRIBUTI PREVIDENZIALI STRAO RDINARIO	62.583,09	62.543,03	0,00	62.543,03	0,00	46.898,51	0,00	46.898,51
28001/58	CONTRIBUTI PREVIDENZIALI STRAORDINARIO SISMA 2016	8.899,76	3.750,00	0,00	3.750,00	0,00	2.500,00	0,00	2.500,00
28001/70	PRODUTTIVITA' COLLETTIVA CONTR IBUTI PREVIDENZIALI E ASSICURATIVI -	365.217,86	301.448,54	63.283,70	364.732,24	63.283,70	156.146,20	63.283,70	156.146,20
28001/71	PROGRESSIONI ORIZZONTALI CONTRIBUTI PREVIDENZIALI E ASSICURATIVI -	538.323,57	538.323,57	0,00	538.323,57	0,00	527.038,28	0,00	527.038,28



## Adeguamento peg 2017 - 2019 Salvaguardia

SPESA

Capitolo	Descrizione	Cassa 2017 Defin	Assestato 2017	Variazioni 2017	Definitivo 2017	Variazioni 2018	Definitivo 2018	Variazioni 2019	Definitivo 2019
28001/72	PROGRESSIONI ORIZZONTALI CONTR IBUTI TFR -	73.785,36	73.785,36	0,00	73.785,36	0,00	73.785,36	0,00	73.785,36
28001/73	INDENNITA' DI COMPARTO CONTRIBUTI PREVIDENZIALI E ASSICURATIVI -	136.741,29	136.741,29	0,00	136.741,29	0,00	134.045,40	0,00	134.045,40
28001/75	POSIZIONI ORGANIZZATIVE CONTRI BUTI PREVIDENZIALI E ASSICURATI VI -	50.992,79	50.614,59	0,00	50.614,59	0,00	50.000,00	0,00	50.000,00
28001/76	POSIZIONI ORGANIZZATIVE CONTRI BUTI TFR	2.000,00	2.000,00	0,00	2.000,00	0,00	2.000,00	0,00	2.000,00
28001/77	ONERI TURNO	219.380,19	219.380,19	0,00	219.380,19	0,00	157.750,00	0,00	157.750,00
28001/78	ONERI RISCHIO	23.070,85	23.070,85	0,00	23.070,85	0,00	12.500,00	0,00	12.500,00
28001/80	ONERI POSIZIONI DI RESPONSABILITA'	80.185,00	80.185,00	0,00	80.185,00	0,00	57.500,00	0,00	57.500,00
28001/81	ONERI ALTE PROFESSIONALITA'	29.181,94	29.181,94	0,00	29.181,94	0,00	14.590,97	0,00	14.590,97
28001/83	CONTRIBUTI PREVIDENZIALI E ASSICURATIVI FONDO DIRIGENTI -	285.042,81	279.820,51	106,07	279.926,58	106,07	279.926,58	106,07	279.926,58
28001/84	FONDO DIRIGENTI CONTRIBUTI TFR	33.830,59	32.387,20	0,00	32.387,20	0,00	32.387,20	0,00	32.387,20
28001/85	ONERI MATERNITA'	0,00	0,00	0,00	0,00	0,00	0,00	0,00	0,00
28001/90	INCENTIVI ONERI VEDI CAP. E 28020 -	44.244,23	42.000,00	0,00	42.000,00	0,00	42.000,00	0,00	42.000,00
28001/245	INDENNITA' DI VACANZA CONTRATTUALE ONERI - AVANZO	44.000,00	0,00	44.000,00	44.000,00	0,00	0,00	0,00	0,00
28001/283	AVANZO VINCOLATO CONTRIBUTI PREVIDENZIALI E ASSICURATIVI FONDO DIRIGENTI -	99.460,26	99.460,26	0,00	99.460,26	0,00	0,00	0,00	0,00
28002/57	UTILIZZO FPV CONTRIBUTI PREVIDENZIALI STRAORDINARIO	0,00	0,00	0,00	0,00	0,00	0,00	0,00	0,00
28002/77	UTILIZZO FPV ONERI TURNO	0,00	0,00	0,00	0,00	0,00	0,00	0,00	0,00
28002/78	UTILIZZO FPV ONERI RISCHIO	0,00	0,00	0,00	0,00	0,00	0,00	0,00	0,00
28002/80	UTILIZZO FPV ONERI POSIZIONI DI RESPONSABILITA'	0,00	0,00	0,00	0,00	0,00	0,00	0,00	0,00
28003/2	CONTRIBUTI PREVIDENZIALI / FONDO NUOVE ASSUNZIONI	0,00	0,00	0,00	0,00	0,00	0,00	0,00	0,00
28003/4	CONTRIBUTI PREVIDENZIALI SU FONDO NUOVE ASSUNZIONI LEGGE 68	0,00	0,00	0,00	0,00	0,00	0,00	0,00	0,00
28003/5	CONTRIBUTI TFR FONDO NUOVE ASSUNZIONI	0,00	0,00	0,00	0,00	0,00	0,00	0,00	0,00
28003/6	CONTRIBUTI TFR ASSUNZIONI LEGGE 68	0,00	0,00	0,00	0,00	0,00	0,00	0,00	0,00
28005/7	INDENNITA' DI FINE SERVIZIO PER AVVENTIZIATO * NON USARE *	0,00	0,00	0,00	0,00	0,00	0,00	0,00	0,00
28006/7	CONTRIBUTI PREVIDENZIALI PERSONALE DISTACCATO VEDI CAP. E 28003	12.572,91	12.572,91	0,00	12.572,91	0,00	10.567,92	0,00	10.567,92



## Adeguamento peg 2017 - 2019 Salvaguardia

SPESA

Capitolo	Descrizione	Cassa 2017 Defin	Assestato 2017	Variazioni 2017	Definitivo 2017	Variazioni 2018	Definitivo 2018	Variazioni 2019	Definitivo 2019
28006/8	CONTRIBUTI TFR PERSONALE DISTA CCATO VEDI CAP. E 28003	1.865,83	1.865,83	0,00	1.865,83	0,00	1.635,45	0,00	1.635,45
28007/5	PERSONALE COMANDATO C/O ALTRI ENTI ONERI	35.981,28	35.902,02	0,00	35.902,02	0,00	35.902,02	0,00	35.902,02
28007/6	PERSONALE COMANDATO C/O ALTRI ENTI CONTRIBUTI TFR	4.436,81	4.436,81	0,00	4.436,81	0,00	4.436,81	0,00	4.436,81
28008/4	PERSONALE A TEMPO DETERMINATO ONERI.	3.808,58	0,00	3.808,58	3.808,58	2.002,68	2.002,68	0,00	0,00
28008/10	CONTRIBUTI TFR PERSONALE A TEM PO DETERMINATO	708,39	0,00	708,39	708,39	373,76	373,76	0,00	0,00
Centro Resp.tà 28 Centro Costo 0328	<b>Totale Piano Finanz. Liv.4° 1.01.02.01</b>	<b>2.473.528,80</b>	<b>2.345.803,22</b>	<b>112.788,83</b>	<b>2.458.592,05</b>	<b>123.447,09</b>	<b>2.037.593,22</b>	<b>121.070,65</b>	<b>2.032.796,26</b>
<b>Piano Finanz. Liv.4°</b>	<b>1.01.02.02 (Altri contributi sociali)</b>								
28001/87	EQUO INDENNIZZO NUOVO EX CAP. 28001/16	10.000,00	0,00	10.000,00	10.000,00	10.000,00	10.000,00	10.000,00	10.000,00
28005/2	BENEFICI EX L.336/70 RICONOSCI UTI AD EX DIPENDENTI-CPDEL	5.000,00	5.000,00	0,00	5.000,00	0,00	5.000,00	0,00	5.000,00
28005/3	REGOLARIZZAZIONE CONTRIBUTIVA.	6.000,00	6.000,00	0,00	6.000,00	0,00	6.000,00	0,00	6.000,00
28005/4	QUOTA DI CONCORSO PENSIONE ONE RI RIPARTITO	21.639,98	20.000,00	0,00	20.000,00	0,00	20.000,00	0,00	20.000,00
28005/9	CONGUAGLIO RUOLI CPDEL E CPI	6.000,00	6.000,00	0,00	6.000,00	0,00	6.000,00	0,00	6.000,00
28005/10	INDENNITA' DI FINE SERVIZIO PE R AVVENTIZIATO. VEDI EX CAP.28005/7 U	5.000,00	5.000,00	0,00	5.000,00	0,00	5.000,00	0,00	5.000,00
Centro Resp.tà 28 Centro Costo 0328	<b>Totale Piano Finanz. Liv.4° 1.01.02.02</b>	<b>53.639,98</b>	<b>42.000,00</b>	<b>10.000,00</b>	<b>52.000,00</b>	<b>10.000,00</b>	<b>52.000,00</b>	<b>10.000,00</b>	<b>52.000,00</b>
<b>Piano Finanz. Liv.4°</b>	<b>1.02.01.01 (Imposta regionale sulle attività produttive (IRAP))</b>								
28075	IRAP	67.656,66	71.397,97	-3.741,31	67.656,66	0,00	76.348,13	0,00	75.425,41
28075/2	IRAP STRAORDINARI SISMA 2016	3.110,49	1.275,00	0,00	1.275,00	0,00	850,00	0,00	850,00
28075/13	IRAP PERSONALE A TEMPO DETERMI NATO.	1.274,03	0,00	1.274,03	1.274,03	669,93	669,93	0,00	0,00
28075/22	INDENNITA' DI VACANZA CONTRATTUALE IRAP	44.178,64	39.950,00	4.228,64	44.178,64	17.828,64	57.778,64	17.828,64	57.778,64
28075/23	IRAP SU FONDO NUOVE ASSUNZIONI LEGGE 68	0,00	0,00	0,00	0,00	0,00	0,00	0,00	0,00
28075/26	IRAP INTERINALE	26.681,19	19.293,30	0,00	19.293,30	19.293,30	19.293,30	19.293,30	19.293,30
28075/32	IRAP STRAORDINARI	21.298,32	21.284,01	0,00	21.284,01	0,00	15.945,51	0,00	15.945,51
28075/33	IRAP PRODUTTIVITA' COLLETTIVA -	124.192,98	102.514,80	21.516,46	124.031,26	21.516,46	53.089,71	21.516,46	53.089,71
28075/34	IRAP PROGRESSIONI ORIZZONTALI	183.030,02	183.030,02	0,00	183.030,02	0,00	179.193,02	0,00	179.193,02



## Adeguamento peg 2017 - 2019 Salvaguardia

SPESA

Capitolo	Descrizione	Cassa 2017 Defin	Assestato 2017	Variazioni 2017	Definitivo 2017	Variazioni 2018	Definitivo 2018	Variazioni 2019	Definitivo 2019
28075/35	IRAP INDENNITA' DI COMPARTO -	46.492,04	46.492,04	0,00	46.492,04	0,00	45.575,44	0,00	45.575,44
28075/36	IRAP POSIZIONI ORGANIZZATIVE -	17.354,53	17.219,50	0,00	17.219,50	0,00	17.000,00	0,00	17.000,00
28075/37	IRAP TURNO	73.686,86	73.686,86	0,00	73.686,86	0,00	53.635,00	0,00	53.635,00
28075/38	IRAP RISCHIO	7.843,08	7.843,08	0,00	7.843,08	0,00	4.250,00	0,00	4.250,00
28075/40	IRAP POSIZIONI DI RESPONSABILI TA'	27.262,90	27.262,90	0,00	27.262,90	0,00	19.550,00	0,00	19.550,00
28075/41	IRAP ALTE PROFESSIONALITA'.	9.921,86	9.921,86	0,00	9.921,86	0,00	4.960,93	0,00	4.960,93
28075/42	IRAP FONDO DIRIGENTI -	96.653,82	95.138,97	36,06	95.175,03	36,06	95.175,03	36,06	95.175,03
28075/43	IRAP PROCEDURE CONCORSUALI	907,95	850,00	0,00	850,00	0,00	850,00	0,00	850,00
28075/44	IRAP MATERNITA'	0,00	0,00	0,00	0,00	0,00	0,00	0,00	0,00
28075/45	IRAP FONDO NUOVE ASSUNZIONI	0,00	0,00	0,00	0,00	0,00	0,00	0,00	0,00
28075/48	IRAP INCENTIVI VEDI CAP. E 28020	15.443,77	14.000,00	0,00	14.000,00	0,00	14.000,00	0,00	14.000,00
28075/49	IRAP FORMAZIONE	1.000,00	1.000,00	0,00	1.000,00	0,00	1.000,00	0,00	1.000,00
28075/222	INDENNITA' DI VACANZA CONTRATTUALE IRAP - AVANZO	13.600,00	0,00	13.600,00	13.600,00	0,00	0,00	0,00	0,00
28075/242	AVANZO VINCOLATO IRAP FONDO DIRIGENTI -	32.885,86	32.885,86	0,00	32.885,86	0,00	0,00	0,00	0,00
28076/32	UTILIZZO FPV IRAP STRAORDINARI	0,00	0,00	0,00	0,00	0,00	0,00	0,00	0,00
28076/37	UTILIZZO FPV IRAP TURNO	0,00	0,00	0,00	0,00	0,00	0,00	0,00	0,00
28076/38	UTILIZZO FPV IRAP RISCHIO	0,00	0,00	0,00	0,00	0,00	0,00	0,00	0,00
28076/40	UTILIZZO FPV IRAP POSIZIONI DI RESPONSABILI TA'	0,00	0,00	0,00	0,00	0,00	0,00	0,00	0,00
Centro Resp.tà 28 Centro Costo 0328	<b>Totale Piano Finanz. Liv.4° 1.02.01.01</b>	<b>814.475,00</b>	<b>765.046,17</b>	<b>36.913,88</b>	<b>801.960,05</b>	<b>59.344,39</b>	<b>659.164,64</b>	<b>58.674,46</b>	<b>657.571,99</b>
<b>Piano Finanz. Liv.4°</b>	<b>1.03.02.02 (Organizzazione eventi, pubblicità e servizi per trasferta)</b>								
28027/3	MISSIONI	21.141,06	17.712,71	0,00	17.712,71	0,00	17.712,71	0,00	17.712,71
Centro Resp.tà 28 Centro Costo 0328	<b>Totale Piano Finanz. Liv.4° 1.03.02.02</b>	<b>21.141,06</b>	<b>17.712,71</b>	<b>0,00</b>	<b>17.712,71</b>	<b>0,00</b>	<b>17.712,71</b>	<b>0,00</b>	<b>17.712,71</b>
<b>Piano Finanz. Liv.4°</b>	<b>1.03.02.04 (Acquisto di servizi per formazione e addestramento del personale dell'ente)</b>								
28029/72	CORSI DI FORMAZIONE NON OBBLIGATORIA PERSONALE PROPRIO -	42.727,48	57.727,48	-15.000,00	42.727,48	-21.510,62	33.716,86	-13.437,22	41.790,26



## Adeguamento peg 2017 - 2019 Salvaguardia

## SPESA

Capitolo	Descrizione	Cassa 2017 Defin	Assestato 2017	Variazioni 2017	Definitivo 2017	Variazioni 2018	Definitivo 2018	Variazioni 2019	Definitivo 2019
28029/73	CORSI DI FORMAZIONE OBBLIGATORIA PERSONALE PROPRIO -	62.982,35	38.000,00	0,00	38.000,00	0,00	38.000,00	0,00	38.000,00
Centro Resp.tà 28 Centro Costo 0328	<b>Totale Piano Finanz. Liv.4° 1.03.02.04</b>	<b>105.709,83</b>	<b>95.727,48</b>	<b>-15.000,00</b>	<b>80.727,48</b>	<b>-21.510,62</b>	<b>71.716,86</b>	<b>-13.437,22</b>	<b>79.790,26</b>
<b>Piano Finanz. Liv.4°</b>	<b>1.03.02.05 (Utenze e canoni)</b>								
28027/8	TELEFONICHE	1.000,00	1.000,00	0,00	1.000,00	0,00	1.000,00	0,00	1.000,00
Centro Resp.tà 28 Centro Costo 0328	<b>Totale Piano Finanz. Liv.4° 1.03.02.05</b>	<b>1.000,00</b>	<b>1.000,00</b>	<b>0,00</b>	<b>1.000,00</b>	<b>0,00</b>	<b>1.000,00</b>	<b>0,00</b>	<b>1.000,00</b>
<b>Piano Finanz. Liv.4°</b>	<b>1.03.02.07 (Utilizzo di beni di terzi)</b>								
28046	FITTI PASSIVI	0,00	0,00	0,00	0,00	0,00	0,00	0,00	0,00
Centro Resp.tà 28 Centro Costo 0328	<b>Totale Piano Finanz. Liv.4° 1.03.02.07</b>	<b>0,00</b>	<b>0,00</b>	<b>0,00</b>	<b>0,00</b>	<b>0,00</b>	<b>0,00</b>	<b>0,00</b>	<b>0,00</b>
<b>Piano Finanz. Liv.4°</b>	<b>1.03.02.12 (Lavoro flessibile, quota LSU e acquisto di servizi da agenzie di lavoro interinale)</b>								
28030/82	INTERINALE	631.240,45	413.840,70	0,00	413.840,70	413.840,70	413.840,70	413.840,70	413.840,70
Centro Resp.tà 28 Centro Costo 0328	<b>Totale Piano Finanz. Liv.4° 1.03.02.12</b>	<b>631.240,45</b>	<b>413.840,70</b>	<b>0,00</b>	<b>413.840,70</b>	<b>413.840,70</b>	<b>413.840,70</b>	<b>413.840,70</b>	<b>413.840,70</b>
<b>Piano Finanz. Liv.4°</b>	<b>1.03.02.16 (Servizi amministrativi)</b>								
28027	SPESE DIVERSE DI GESTIONE (SPESE PER IL BANDO)	0,00	0,00	0,00	0,00	0,00	0,00	0,00	0,00
Centro Resp.tà 28 Centro Costo 0328	<b>Totale Piano Finanz. Liv.4° 1.03.02.16</b>	<b>0,00</b>	<b>0,00</b>	<b>0,00</b>	<b>0,00</b>	<b>0,00</b>	<b>0,00</b>	<b>0,00</b>	<b>0,00</b>
<b>Piano Finanz. Liv.4°</b>	<b>1.03.02.18 (Servizi sanitari)</b>								
28029	CORRISPETTIVI PRESTAZIONI	952,50	500,00	0,00	500,00	0,00	500,00	0,00	500,00
Centro Resp.tà 28 Centro Costo 0328	<b>Totale Piano Finanz. Liv.4° 1.03.02.18</b>	<b>952,50</b>	<b>500,00</b>	<b>0,00</b>	<b>500,00</b>	<b>0,00</b>	<b>500,00</b>	<b>0,00</b>	<b>500,00</b>
<b>Piano Finanz. Liv.4°</b>	<b>1.03.02.99 (Altri servizi)</b>								
28033/91	FORMAZIONE VOLONTARI SERVIZIO CIVILE VEDI CAP. E 28016	7.070,00	5.000,00	0,00	5.000,00	0,00	5.000,00	0,00	5.000,00
28060/6	CONTRIBUTO FORMAZIONE	60.000,00	30.000,00	0,00	30.000,00	0,00	30.000,00	0,00	30.000,00
Centro Resp.tà 28 Centro Costo 0328	<b>Totale Piano Finanz. Liv.4° 1.03.02.99</b>	<b>67.070,00</b>	<b>35.000,00</b>	<b>0,00</b>	<b>35.000,00</b>	<b>0,00</b>	<b>35.000,00</b>	<b>0,00</b>	<b>35.000,00</b>
<b>Piano Finanz. Liv.4°</b>	<b>1.07.05.04 (Interessi passivi su finanziamenti a medio lungo termine a Imprese)</b>								
28066/2	INTERESSI PASSIVI SU MUTUI MEF	558,54	372,36	0,00	372,36	0,00	372,36	0,00	372,36



## Adeguamento peg 2017 - 2019 Salvaguardia

SPESA

Capitolo	Descrizione	Cassa 2017 Defin	Assestato 2017	Variazioni 2017	Definitivo 2017	Variazioni 2018	Definitivo 2018	Variazioni 2019	Definitivo 2019
Centro Resp.tà 28 Centro Costo 0328	<b>Totale Piano Finanz. Liv.4° 1.07.05.04</b>	<b>558,54</b>	<b>372,36</b>	<b>0,00</b>	<b>372,36</b>	<b>0,00</b>	<b>372,36</b>	<b>0,00</b>	<b>372,36</b>
<b>Piano Finanz. Liv.4°</b>	<b>1.09.01.01 (Rimborsi per spese di personale (comando, distacco, fuori ruolo, convenzioni, ecc&amp;))</b>								
28007/1	PERSONALE COMANDATO DA ALTRI E NTI-C/O COMUNE-A CARICO AMM.NE	119.471,66	55.165,00	15.540,37	70.705,37	0,00	55.165,00	0,00	55.165,00
28007/4	PERSONALE COMANDATO ALTRI ENTI ONERI	32.057,11	15.906,00	2.140,43	18.046,43	0,00	15.906,00	0,00	15.906,00
28075/12	IRAP PERSONALE COMANDATO ALTRI ENTI	10.220,33	4.709,00	1.298,34	6.007,34	0,00	4.709,00	0,00	4.709,00
Centro Resp.tà 28 Centro Costo 0328	<b>Totale Piano Finanz. Liv.4° 1.09.01.01</b>	<b>161.749,10</b>	<b>75.780,00</b>	<b>18.979,14</b>	<b>94.759,14</b>	<b>0,00</b>	<b>75.780,00</b>	<b>0,00</b>	<b>75.780,00</b>
<b>Piano Finanz. Liv.4°</b>	<b>1.10.02.01 (Fondo pluriennale vincolato)</b>								
28095/32	FONDO PLURIENNALE VINCOLATO	0,00	0,00	0,00	0,00	0,00	0,00	0,00	0,00
28095/33	IRAP PRODUTTIVITA' COLLETTIVA - UTILIZZO AVANZO VINCOLATO PER EURO 77.765,05	0,00	0,00	0,00	0,00	0,00	0,00	0,00	0,00
28095/34	FONDO PLURIENNALE VINCOLATO	0,00	0,00	0,00	0,00	0,00	0,00	0,00	0,00
28095/35	FONDO PLURIENNALE VINCOLATO	0,00	0,00	0,00	0,00	0,00	0,00	0,00	0,00
28095/36	FONDO PLURIENNALE VINCOLATO	0,00	0,00	0,00	0,00	0,00	0,00	0,00	0,00
28095/37	FONDO PLURIENNALE VINCOLATO	0,00	0,00	0,00	0,00	0,00	0,00	0,00	0,00
28095/38	FONDO PLURIENNALE VINCOLATO	0,00	0,00	0,00	0,00	0,00	0,00	0,00	0,00
28095/40	FONDO PLURIENNALE VINCOLATO	0,00	0,00	0,00	0,00	0,00	0,00	0,00	0,00
28095/41	FONDO PLURIENNALE VINCOLATO	0,00	0,00	0,00	0,00	0,00	0,00	0,00	0,00
28099	FONDO PLURIENNALE VINCOLATO	0,00	0,00	0,00	0,00	0,00	0,00	0,00	0,00
28099/1	FONDO PLURIENNALE VINCOLATO	0,00	0,00	0,00	0,00	0,00	0,00	0,00	0,00
28099/2	FONDO PLURIENNALE VINCOLATO	0,00	0,00	0,00	0,00	0,00	0,00	0,00	0,00
28099/12	FONDO PLURIENNALE VINCOLATO	0,00	0,00	0,00	0,00	0,00	0,00	0,00	0,00
28099/13	FONDO PLURIENNALE VINCOLATO	0,00	0,00	0,00	0,00	0,00	0,00	0,00	0,00
28099/17	FONDO PLURIENNALE VINCOLATO	0,00	0,00	0,00	0,00	0,00	0,00	0,00	0,00
28099/42	FONDO PLURIENNALE VINCOLATO	0,00	0,00	0,00	0,00	0,00	0,00	0,00	0,00
28099/44	FONDO PLURIENNALE VINCOLATO	0,00	0,00	0,00	0,00	0,00	0,00	0,00	0,00



## Adeguamento peg 2017 - 2019 Salvaguardia

SPESA

Capitolo	Descrizione	Cassa 2017 Defin	Assestato 2017	Variazioni 2017	Definitivo 2017	Variazioni 2018	Definitivo 2018	Variazioni 2019	Definitivo 2019
28099/54	FONDO PLURIENNALE VINCOLATO	0,00	0,00	0,00	0,00	0,00	0,00	0,00	0,00
28099/55	FONDO PLURIENNALE VINCOLATO	0,00	0,00	0,00	0,00	0,00	0,00	0,00	0,00
28099/57	FONDO PLURIENNALE VINCOLATO	0,00	0,00	0,00	0,00	0,00	0,00	0,00	0,00
28099/70	FONDO PLURIENNALE VINCOLATO	0,00	0,00	0,00	0,00	0,00	0,00	0,00	0,00
28099/71	FONDO PLURIENNALE VINCOLATO	0,00	0,00	0,00	0,00	0,00	0,00	0,00	0,00
28099/73	FONDO PLURIENNALE VINCOLATO	0,00	0,00	0,00	0,00	0,00	0,00	0,00	0,00
28099/74	FONDO PLURIENNALE VINCOLATO	0,00	0,00	0,00	0,00	0,00	0,00	0,00	0,00
28099/75	FONDO PLURIENNALE VINCOLATO	0,00	0,00	0,00	0,00	0,00	0,00	0,00	0,00
28099/77	FONDO PLURIENNALE VINCOLATO	0,00	0,00	0,00	0,00	0,00	0,00	0,00	0,00
28099/78	FONDO PLURIENNALE VINCOLATO	0,00	0,00	0,00	0,00	0,00	0,00	0,00	0,00
28099/80	FONDO PLURIENNALE VINCOLATO	0,00	0,00	0,00	0,00	0,00	0,00	0,00	0,00
28099/81	FONDO PLURIENNALE VINCOLATO	0,00	0,00	0,00	0,00	0,00	0,00	0,00	0,00
Centro Resp.tà 28 Centro Costo 0328	<b>Totale Piano Finanz. Liv.4° 1.10.02.01</b>	<b>0,00</b>	<b>0,00</b>	<b>0,00</b>	<b>0,00</b>	<b>0,00</b>	<b>0,00</b>	<b>0,00</b>	<b>0,00</b>
<b>Piano Finanz. Liv.4°</b>	<b>1.10.05.04 (Oneri da contenzioso)</b>								
28029/78	RIMBORSO SPESE LEGALI	20.000,00	20.000,00	0,00	20.000,00	0,00	20.000,00	0,00	20.000,00
28079	SENTENZE - INDENNITA' ART. 36 CCNL	0,00	0,00	0,00	0,00	0,00	0,00	0,00	0,00
28085	SENTENZE SFAVOREVOLI	0,00	0,00	0,00	0,00	0,00	0,00	0,00	0,00
Centro Resp.tà 28 Centro Costo 0328	<b>Totale Piano Finanz. Liv.4° 1.10.05.04</b>	<b>20.000,00</b>	<b>20.000,00</b>	<b>0,00</b>	<b>20.000,00</b>	<b>0,00</b>	<b>20.000,00</b>	<b>0,00</b>	<b>20.000,00</b>
<b>Piano Finanz. Liv.4°</b>	<b>7.01.02.01 (Versamenti di ritenute erariali su Redditi da lavoro dipendente riscosse per conto terzi)</b>								
2/1	RITENUTE ERARIALI-RITENUTE IRP EF VEDI CAP.2/1	9.520.232,67	8.725.000,00	0,00	8.725.000,00	0,00	8.725.000,00	0,00	8.725.000,00
Centro Resp.tà 28 Centro Costo 0328	<b>Totale Piano Finanz. Liv.4° 7.01.02.01</b>	<b>9.520.232,67</b>	<b>8.725.000,00</b>	<b>0,00</b>	<b>8.725.000,00</b>	<b>0,00</b>	<b>8.725.000,00</b>	<b>0,00</b>	<b>8.725.000,00</b>
<b>Piano Finanz. Liv.4°</b>	<b>7.01.02.02 (Versamenti di ritenute previdenziali e assistenziali su Redditi da lavoro dipendente riscosse per conto terzi)</b>								
1/1	RITENUTE PREVIDENZIALI ED ASSI STENZIALI AL PERSONALE / INPDA P EX CPDEL VEDI CAP. 1/1 E.	4.600.125,06	4.200.000,00	0,00	4.200.000,00	0,00	4.200.000,00	0,00	4.200.000,00
1/2	RITENUTE PREVIDENZIALI ED ASSI STENZIALI AL PERSONALE / INPDA P EX CPI VEDI CAP. 1/2 E.	103.476,35	95.000,00	0,00	95.000,00	0,00	95.000,00	0,00	95.000,00





Adeguamento peg 2017 - 2019 Salvaguardia

SPESA

Capitolo	Descrizione	Cassa 2017 Defin	Assestato 2017	Variazioni 2017	Definitivo 2017	Variazioni 2018	Definitivo 2018	Variazioni 2019	Definitivo 2019
1/3	RITENUTE PREVIDENZIALI ED ASSI STENZIALI AL PERSONALE / INPS VEDI CAP. 1/3 E.	110.757,68	110.000,00	0,00	110.000,00	0,00	110.000,00	0,00	110.000,00
1/4	RITENUTE PREVIDENZIALI ED ASSI STENZIALI AL PERSONALE / INPDA P EX INADEL VEDI CAP. 1/4 E.	764.357,53	700.000,00	0,00	700.000,00	0,00	700.000,00	0,00	700.000,00
Centro Resp.tà 28 Centro Costo 0328	<b>Totale Piano Finanz. Liv.4° 7.01.02.02</b>	<b>5.578.716,62</b>	<b>5.105.000,00</b>	<b>0,00</b>	<b>5.105.000,00</b>	<b>0,00</b>	<b>5.105.000,00</b>	<b>0,00</b>	<b>5.105.000,00</b>
<b>Piano Finanz. Liv.4°</b>	<b>7.01.02.99 (Altri versamenti di ritenute al personale dipendente per conto di terzi)</b>								
3/2	ALTRE RITENUTE AL PERSONALE PE R CONTO DI TERZI / CESSIONI VEDI CAP. 3/2 E.	1.000.285,34	1.000.000,00	0,00	1.000.000,00	0,00	1.000.000,00	0,00	1.000.000,00
3/3	ALTRE RITENUTE AL PERSONALE PE R CONTO DI TERZI / RITENUTE SI NDACALI VEDI CAP. 3/3 E.	120.000,00	120.000,00	0,00	120.000,00	0,00	120.000,00	0,00	120.000,00
3/4	ALTRE RITENUTE AL PERSONALE PE R CONTO DI TERZI / ALTRE RITENUTE VEDI CAP. 3/4 E.	562.281,53	540.000,00	0,00	540.000,00	0,00	540.000,00	0,00	540.000,00
Centro Resp.tà 28 Centro Costo 0328	<b>Totale Piano Finanz. Liv.4° 7.01.02.99</b>	<b>1.682.566,87</b>	<b>1.660.000,00</b>	<b>0,00</b>	<b>1.660.000,00</b>	<b>0,00</b>	<b>1.660.000,00</b>	<b>0,00</b>	<b>1.660.000,00</b>
Centro Resp.tà 28	<b>Totale Centro Costo 0328</b>	<b>30.450.282,74</b>	<b>28.409.696,17</b>	<b>599.068,94</b>	<b>29.008.765,11</b>	<b>1.086.548,49</b>	<b>26.784.445,51</b>	<b>1.083.456,30</b>	<b>26.766.522,31</b>
	<b>Totale Centro Resp.tà 28</b>	<b>30.450.282,74</b>	<b>28.409.696,17</b>	<b>599.068,94</b>	<b>29.008.765,11</b>	<b>1.086.548,49</b>	<b>26.784.445,51</b>	<b>1.083.456,30</b>	<b>26.766.522,31</b>



## Adeguamento peg 2017 - 2019 Salvaguardia

SPESA

Capitolo	Descrizione	Cassa 2017 Defin	Assestato 2017	Variazioni 2017	Definitivo 2017	Variazioni 2018	Definitivo 2018	Variazioni 2019	Definitivo 2019
<b>Centro Resp.tà</b>	<b>31 (ARCHITETTURA E PROGETTI URBANI)</b>								
<b>Centro Costo</b>	<b>3331 (ARCHITETTURA E PROGETTI URBANI)</b>								
<b>Piano Finanz. Liv.4°</b>	<b>1.01.01.01 (Retribuzioni in denaro)</b>								
31001/1	RETRIBUZIONI ORDINARIE	133.847,69	133.847,69	0,00	133.847,69	0,00	133.847,69	0,00	133.847,69
31001/28	CONTABILIZZAZIONE INCENTIVI PR OGETTAZIONE LEGGE 109/94 ART. 18. VEDI CAP. 31005 E.	0,00	0,00	0,00	0,00	0,00	0,00	0,00	0,00
Centro Resp.tà 31 Centro Costo 3331	<b>Totale Piano Finanz. Liv.4° 1.01.01.01</b>	<b>133.847,69</b>	<b>133.847,69</b>	<b>0,00</b>	<b>133.847,69</b>	<b>0,00</b>	<b>133.847,69</b>	<b>0,00</b>	<b>133.847,69</b>
<b>Piano Finanz. Liv.4°</b>	<b>1.01.02.01 (Contributi sociali effettivi a carico dell'ente)</b>								
31001/4	CONTRIBUTI PREVIDENZIALI	34.655,46	34.655,46	0,00	34.655,46	0,00	34.655,46	0,00	34.655,46
31001/5	CONTRIBUTI TFR	6.619,59	6.619,59	0,00	6.619,59	0,00	6.619,59	0,00	6.619,59
Centro Resp.tà 31 Centro Costo 3331	<b>Totale Piano Finanz. Liv.4° 1.01.02.01</b>	<b>41.275,05</b>	<b>41.275,05</b>	<b>0,00</b>	<b>41.275,05</b>	<b>0,00</b>	<b>41.275,05</b>	<b>0,00</b>	<b>41.275,05</b>
<b>Piano Finanz. Liv.4°</b>	<b>1.02.01.01 (Imposta regionale sulle attività produttive (IRAP))</b>								
31075	IRAP	11.558,44	11.558,44	0,00	11.558,44	0,00	11.558,44	0,00	11.558,44
31075/10	IRAP PER COLLABORAZIONI ESTERNE	0,00	0,00	0,00	0,00	0,00	0,00	0,00	0,00
Centro Resp.tà 31 Centro Costo 3331	<b>Totale Piano Finanz. Liv.4° 1.02.01.01</b>	<b>11.558,44</b>	<b>11.558,44</b>	<b>0,00</b>	<b>11.558,44</b>	<b>0,00</b>	<b>11.558,44</b>	<b>0,00</b>	<b>11.558,44</b>
<b>Piano Finanz. Liv.4°</b>	<b>1.03.02.05 (Utenze e canoni)</b>								
31027/8	TELEFONICHE	900,00	900,00	0,00	900,00	0,00	900,00	0,00	900,00
Centro Resp.tà 31 Centro Costo 3331	<b>Totale Piano Finanz. Liv.4° 1.03.02.05</b>	<b>900,00</b>	<b>900,00</b>	<b>0,00</b>	<b>900,00</b>	<b>0,00</b>	<b>900,00</b>	<b>0,00</b>	<b>900,00</b>
<b>Piano Finanz. Liv.4°</b>	<b>1.03.02.11 (Prestazioni professionali e specialistiche)</b>								
31029/97	UTILIZZO CONTRIBUTO REGIONALE SERVIZIO URBANISTICA CENTRI STORICI PER AFFIDAMENTO INCARICO LR 6 DEL 02/02/2010 VEDI CAP. E 31001	2.525,84	2.500,00	0,00	2.500,00	0,00	0,00	0,00	0,00
Centro Resp.tà 31 Centro Costo 3331	<b>Totale Piano Finanz. Liv.4° 1.03.02.11</b>	<b>2.525,84</b>	<b>2.500,00</b>	<b>0,00</b>	<b>2.500,00</b>	<b>0,00</b>	<b>0,00</b>	<b>0,00</b>	<b>0,00</b>
<b>Piano Finanz. Liv.4°</b>	<b>1.07.05.04 (Interessi passivi su finanziamenti a medio lungo termine a Imprese)</b>								
31066/1	INTERESSI PASSIVI SU MUTUI CAS SA DD.PP.	23.244,44	15.403,21	0,00	15.403,21	0,00	15.111,52	0,00	14.806,82
31066/2	INTERESSI PASSIVI SU MUTUI MEF	978,28	648,25	0,00	648,25	0,00	635,93	0,00	623,05



## Adeguamento peg 2017 - 2019 Salvaguardia

## SPESA

Capitolo	Descrizione	Cassa 2017 Defin	Assestato 2017	Variazioni 2017	Definitivo 2017	Variazioni 2018	Definitivo 2018	Variazioni 2019	Definitivo 2019
Centro Resp.tà 31 Centro Costo 3331	<b>Totale Piano Finanz. Liv.4° 1.07.05.04</b>	<b>24.222,72</b>	<b>16.051,46</b>	<b>0,00</b>	<b>16.051,46</b>	<b>0,00</b>	<b>15.747,45</b>	<b>0,00</b>	<b>15.429,87</b>
<b>Piano Finanz. Liv.4°</b>	<b>1.07.05.05 (Interessi passivi su mutui e altri finanziamenti a medio lungo termine ad altri soggetti)</b>								
31066/3	INTERESSI PASSIVI SU MUTUI ALT RI SOGGETTI.	17.933,24	17.933,24	0,00	17.933,24	0,00	16.160,71	0,00	14.322,56
Centro Resp.tà 31 Centro Costo 3331	<b>Totale Piano Finanz. Liv.4° 1.07.05.05</b>	<b>17.933,24</b>	<b>17.933,24</b>	<b>0,00</b>	<b>17.933,24</b>	<b>0,00</b>	<b>16.160,71</b>	<b>0,00</b>	<b>14.322,56</b>
<b>Piano Finanz. Liv.4°</b>	<b>2.02.01.09 (Beni immobili)</b>								
31801/1	REALIZZAZIONE COLLEGAMENTO PEDONALE STAZIONE FERROVIARIA-OSPEDALE S.M. MISERICORDIA.	0,00	0,00	0,00	0,00	0,00	0,00	0,00	0,00
31801/2	SISTEMAZIONE A PARCHEGGIO E VERDE AREA BIBLIOMEDIATECA IN LOC. S.SISTO.	0,00	0,00	0,00	0,00	0,00	0,00	0,00	0,00
31801/5	PIAZZA GRIMANA 1° INTERVENTO DI RIQUALIFICAZIONE	0,00	0,00	0,00	0,00	0,00	0,00	0,00	0,00
31801/6	UTILIZZO PROVENTI DERIVANTI DA MONETIZZAZIONE AREE PER PARCH EGGIO E VERDE ATTREZZATO (COMM A 7 ART.61 L.R. 27/2000 VEDI CAP.E.31801/6	0,00	0,00	0,00	0,00	0,00	0,00	0,00	0,00
31801/7	REALIZZAZIONE COLLEGAMENTO PEDONALE STAZIONE FERROVIARIA OSPEDALE S.M.DELLA MISERICORDIA	0,00	0,00	0,00	0,00	0,00	0,00	0,00	0,00
31801/8	U.F.COLLEGAMENTO PEDONALE STAZIONE FERROVIARIA-OSPEDALE SILVESTRINI-AVANZO	279.300,00	270.801,19	0,00	270.801,19	0,00	0,00	0,00	0,00
31801/17	U.F.UTILIZZO BOC PER CONTRATTO DI QUARTIERE CQ2 RISTR.PALAZZO VI A FRATTI-QUOTA A CARICO COMUNE VEDI CAP. 31801/17E	1.023,43	0,00	0,00	0,00	0,00	0,00	0,00	0,00
31801/28	U.F.UTILIZZO CONTR. REGIONE PER CO NTRATTO DI QUARTIERE CQ2.RISTR UTTURAZIONE PALAZZO VIA FRATTI VEDI CAP.31801/28	0,00	0,00	0,00	0,00	0,00	0,00	0,00	0,00
31801/30	UTILIZZO CONTR. REGIONE PER CO NTRATTO DI QUARTIERE CQ2.RISTR UTTURAZIONE PARCO CAMPACCIO. VEDI CAP.31801/30	0,00	0,00	0,00	0,00	0,00	0,00	0,00	0,00
31801/31	U.F.UTILIZZO CONTR. REGIONE PER CO NTRATTO DI QUARTIERE CQ2. LAVO RI DI COMPLETAMENTO FATEBENEFR ATELLI. VEDI CAP.31801/31	0,00	0,00	0,00	0,00	0,00	0,00	0,00	0,00
31801/49	U.F.UTILIZZO CONTR. REG.LE PUC 2 RISTRUTTURAZIONE IMMOBILE VIA FRATTI COMPLETAMENTO-VEDI CAP. 31801/49e	110,82	0,00	0,00	0,00	0,00	0,00	0,00	0,00
31801/51	U.F.UTILIZZO CONTR. REG.LE PUC 2 CORSO CAVOUR ALTA 2 STRALCIO-31801/51E	0,00	0,00	0,00	0,00	0,00	0,00	0,00	0,00
31801/53	REALIZZAZIONE COLLEGAMENTO PEDONALE AC.FI.N. 5 S. SISTO-	0,00	0,00	0,00	0,00	0,00	0,00	0,00	0,00



## Adeguamento peg 2017 - 2019 Salvaguardia

SPESA

Capitolo	Descrizione	Cassa 2017 Defin	Assestato 2017	Variazioni 2017	Definitivo 2017	Variazioni 2018	Definitivo 2018	Variazioni 2019	Definitivo 2019
Centro Resp.tà 31 Centro Costo 3331	<b>Totale Piano Finanz. Liv.4° 2.02.01.09</b>	<b>280.434,25</b>	<b>270.801,19</b>	<b>0,00</b>	<b>270.801,19</b>	<b>0,00</b>	<b>0,00</b>	<b>0,00</b>	<b>0,00</b>
<b>Piano Finanz. Liv.4°</b>	<b>2.02.01.10 (Beni immobili di valore culturale, storico ed artistico)</b>								
31801/3	U.F.UTILIZZO MUTUO PER TORRE DEGLI SCIRI RESTAURO E RIFUNZIONALIZZAZIONE A FINI TURISTICI E CULTURALI-PUC 2-VEDI CAP. 31801/3E	0,00	0,00	0,00	0,00	0,00	0,00	0,00	0,00
31801/10	UTILIZZO CONTR.REG.FSC REAL.NUOVA BIBLIOMEDIATECA DI PG -ARCONI DI VIA DELLA RUPE-VEDI CAP. 31801/10E	0,00	0,00	0,00	0,00	0,00	0,00	0,00	0,00
31801/12	U.F.UTIL. CONTRIB.STATO L.166/2000 ART.19 LETT.Z DEL 1/8/02 REALI ZZAZIONE PERCORSO PEDONALE MUR A ETRUSCHE-VEDI CAP.31801/7E	611.402,82	611.402,82	0,00	611.402,82	0,00	815.476,88	0,00	0,00
31801/14	U.F.UTILIZZO CONTRIBUTO FONDAZIONE CASSA DI RISPARMIO PER ILLUMI NAZIONE MURA ETRUSCHE-VEDI CAP .31801/14E	0,00	0,00	0,00	0,00	0,00	0,00	0,00	0,00
31801/15	U.F.UTILIZZO ALIEN. PATRIM.PER EX OFFICE PICCINI NOBILE COLLEGIO DELLA MERCANZIA PARTECIP.SELE Z.PROGR.URBANI VEDI CAP.33823/ E	0,00	0,00	0,00	0,00	0,00	0,00	0,00	0,00
31801/16	RIQUALIFICAZIONE SCALINATA DI ACCESSO AL CENTRO STORICO POSTA IN VIA GRECCHI	0,00	0,00	0,00	0,00	0,00	0,00	0,00	0,00
31801/18	U.F.UTILIZZO BOC PER CONTRATTO DI QUARTIERE CQ2 QUARTIERE DI POR TA EBURNEA-RIFACIMENTO PAVIM.N E-QUOTA A CARICO COMUNE VEDI CAP. 31801/18E	223,76	0,00	0,00	0,00	0,00	0,00	0,00	0,00
31801/19	DOMUS PAUPERUM-LAVORI	95.621,00	0,00	0,00	0,00	0,00	0,00	0,00	0,00
31801/29	U.F.UTILIZZO CONTR. REGIONE PER CO NTRATTO DI QUARTIERE CQ2. QUAR TIERE PORTA EBURNEA. RIFACIMEN TO PAVIMENTAZIONE IMPIANTI. VEDI CAP.31801/29	74,69	0,00	0,00	0,00	0,00	0,00	0,00	0,00
31801/50	U.F.UTILIZZO CONTR. REG.LE PUC 2 TORRE DEGLI SCIRI RESTAURO E RIFUNZIONALIZZAZIONE A FINI TURISTICI E CULTURALI-VEDI CAP. 31801/50E	0,00	0,00	0,00	0,00	0,00	0,00	0,00	0,00
Centro Resp.tà 31 Centro Costo 3331	<b>Totale Piano Finanz. Liv.4° 2.02.01.10</b>	<b>707.322,27</b>	<b>611.402,82</b>	<b>0,00</b>	<b>611.402,82</b>	<b>0,00</b>	<b>815.476,88</b>	<b>0,00</b>	<b>0,00</b>
<b>Piano Finanz. Liv.4°</b>	<b>2.02.03.05 (Incarichi professionali per la realizzazione di investimenti)</b>								
31801/24	PROGETTAZIONE INSEDIAMENTO DIREZIONALE PER L'AREA DI VIA P.PELLINI AVANZO	0,00	0,00	0,00	0,00	0,00	0,00	0,00	0,00
Centro Resp.tà 31 Centro Costo 3331	<b>Totale Piano Finanz. Liv.4° 2.02.03.05</b>	<b>0,00</b>	<b>0,00</b>	<b>0,00</b>	<b>0,00</b>	<b>0,00</b>	<b>0,00</b>	<b>0,00</b>	<b>0,00</b>
<b>Piano Finanz. Liv.4°</b>	<b>2.03.04.01 (Contributi agli investimenti a Istituzioni Sociali Private)</b>								
31801/32	U.F.UTILIZZO CONTR. REGIONE PER CO NTRATTO DI QUARTIERE CQ2. AREA DON BOSCO REALIZZAZIONE PARCH EGGIO PUBBLICO. VEDI CAP.31801 /32	0,00	0,00	0,00	0,00	0,00	0,00	0,00	0,00



## Adeguamento peg 2017 - 2019 Salvaguardia

SPESA

Capitolo	Descrizione	Cassa 2017 Defin	Assestato 2017	Variazioni 2017	Definitivo 2017	Variazioni 2018	Definitivo 2018	Variazioni 2019	Definitivo 2019
31801/35	U.F.UTILIZZO CONTR. REGIONE PER P. U.C. RECUPERO EX OFFICINE PICCINI. VEDI CAP.31801/35	0,00	0,00	0,00	0,00	0,00	0,00	0,00	0,00
31801/36	U.F.UTILIZZO CONTR. REGIONE PER CONTRATTO DI QUARTIERE CQ2. ISTITUTO DON BOSCO- REALIZ.RESIDENZ A PER STUDENTI E LAVORI DI ADE GUAMENTO VEDI CAP.31801/33	17.567,52	17.567,52	0,00	17.567,52	0,00	0,00	0,00	0,00
31801/37	U.F.UTILIZZO CONTR. REGIONE PER CO NTRATTO DIQUARTIERE CQ2. ISTIT UTO SOSTENTAMENTO DEL CLERO.LAVORI DI RISTRUTTURAZIONE CONVE NTO S.MARIA NUOVA*CAP.31801/34	196.717,59	196.717,59	0,00	196.717,59	0,00	0,00	0,00	0,00
Centro Resp.tà 31 Centro Costo 3331	<b>Totale Piano Finanz. Liv.4° 2.03.04.01</b>	<b>214.285,11</b>	<b>214.285,11</b>	<b>0,00</b>	<b>214.285,11</b>	<b>0,00</b>	<b>0,00</b>	<b>0,00</b>	<b>0,00</b>
<b>Piano Finanz. Liv.4°</b>	<b>2.04.19.01 (Trasferimenti in conto capitale erogati a titolo di ripiano disavanzi pregressi a Istituzioni Sociali Private)</b>								
31801/33	UTILIZZO CONTR. REGIONE PER CONTRATTO DI QUARTIERE CQ2. ISTITUTO DON BOSCO- REALIZ.RESIDENZ A PER STUDENTI E LAVORI DI ADE GUAMENTO VEDI CAP.31801/33	0,00	0,00	0,00	0,00	0,00	0,00	0,00	0,00
31801/34	UTILIZZO CONTR. REGIONE PER CO NTRATTO DIQUARTIERE CQ2. ISTIT UTO SOSTENTAMENTO DEL CLERO.LA VORI DI RISTRUTTURAZIONE CONVE NTO S.MARIA NUOVA*CAP.31801/34	0,00	0,00	0,00	0,00	0,00	0,00	0,00	0,00
Centro Resp.tà 31 Centro Costo 3331	<b>Totale Piano Finanz. Liv.4° 2.04.19.01</b>	<b>0,00</b>	<b>0,00</b>	<b>0,00</b>	<b>0,00</b>	<b>0,00</b>	<b>0,00</b>	<b>0,00</b>	<b>0,00</b>
<b>Piano Finanz. Liv.4°</b>	<b>2.05.02.01 (Fondi pluriennali vincolati c/capitale)</b>								
31881/6	FONDO PLURIENNALE VINCOLATO PER AREE PER PARCH EGGIO E VERDE ATTREZZATO (COMM A 7 ART.61 L.R. 27/2000 VEDI CAP.E.31801/6	0,00	0,00	0,00	0,00	0,00	0,00	0,00	0,00
31881/8	SAN SISTO-PASSERELLA PEDONALE TRA LOTTIZZAZIONE A.C.F.I. N. 5 E LA STAZIONE FERROVIARIA DELL'OSPEDALE SILVESTRINI	0,00	0,00	0,00	0,00	0,00	0,00	0,00	0,00
31881/12	FONDO PLURIENNALE VINCOLATO (L.166/2000 ART.19 LETT.Z DEL 1/8/02) REALI ZZAZIONE PERCORSO PEDONALE MUR A ETRUSCHE-VEDI CAP.31801/7E	0,00	815.476,88	0,00	815.476,88	0,00	0,00	0,00	0,00
31881/15	FONDO PLURIENNALE VINCOLATO PER EX OFFICE PICCINI NOBILE COLLEGIO DELLA MERCANZIA PARTECIP.SELE Z.PROGR.URBANI VEDI CAP.33823/ E	0,00	0,00	0,00	0,00	0,00	0,00	0,00	0,00
31881/17	FONDO PLURIENNALE VINCOLATO PER CONTRATTO DI QUARTIERE CQ2 RISTR.PALAZZO VI A FRATTI-QUOTA A CARICO COMUNE VEDI CAP. 31801/17E	0,00	0,00	0,00	0,00	0,00	0,00	0,00	0,00
31881/18	FONDO PLURIENNALE VINCOLATO PER CONTRATTO DI QUARTIERE CQ2 QUARTIERE DI POR TA EBURNEA-RIFACIMENTO PAVIM.N E-QUOTA A CARICO COMUNE VEDI CAP. 31801/18E	0,00	0,00	0,00	0,00	0,00	0,00	0,00	0,00



## Adeguamento peg 2017 - 2019 Salvaguardia

SPESA

Capitolo	Descrizione	Cassa 2017 Defin	Assestato 2017	Variazioni 2017	Definitivo 2017	Variazioni 2018	Definitivo 2018	Variazioni 2019	Definitivo 2019
31881/19	FONDO PLURIENNALE VINCOLATO DOMUS PAUPERUM-LAVORI	0,00	0,00	0,00	0,00	0,00	0,00	0,00	0,00
31881/24	FONDO PLURIENNALE VINCOLATO PER PROGETTAZIONE INSEDIAMENTO DIREZIONALE PER L'AREA DI VIA P.PELLINI VEDI CAP.40007/E	0,00	0,00	0,00	0,00	0,00	0,00	0,00	0,00
31881/28	FONDO PLURIENNALE VINCOLATO PER CO NTRATTO DI QUARTIERE CQ2.RISTR UTTURAZIONE PALAZZO VIA FRATTI VEDI CAP.31801/28	0,00	0,00	0,00	0,00	0,00	0,00	0,00	0,00
31881/29	FONDO PLURIENNALE VINCOLATO PER CO NTRATTO DI QUARTIERE CQ2. QUAR TIERE PORTA EBURNEA. RIFACIMEN TO PAVIMENTAZIONE IMPIANTI. VEDI CAP.31801/29	0,00	0,00	0,00	0,00	0,00	0,00	0,00	0,00
31881/31	FONDO PLURIENNALE VINCOLATO UTILIZZO CONTR. REGIONE PER CO NTRATTO DI QUARTIERE CQ2. LAVO RI DI COMPLETAMENTO FATEBENEFRA ATELLI. VEDI CAP.31801/31	0,00	0,00	0,00	0,00	0,00	0,00	0,00	0,00
31881/32	FONDO PLURIENNALE VINCOLATO UTILIZZO CONTR. REGIONE PER CO NTRATTO DI QUARTIERE CQ2. AREA DON BOSCO REALIZZAZIONE PARCHEGGIO PUBBLICO. VEDI CAP.31801 /32	0,00	0,00	0,00	0,00	0,00	0,00	0,00	0,00
31881/33	FONDO PLURIENNALE VINCOLATO PER CONTRATTO DI QUARTIERE CQ2. ISTITUTO DON BOSCO-REALIZ.RESIDENZA PER STUDENTI E LAVORI DI ADEGUAMENTO VEDI CAP.31801/33	0,00	0,00	0,00	0,00	0,00	0,00	0,00	0,00
31881/34	FONDO PLURIENNALE VINCOLATO PER CO NTRATTO DIQUARTIERE CQ2. ISTITUTO SOSTENTAMENTO DEL CLERO.LA VORI DI RISTRUTTURAZIONE CONVE NTO S.MARIA NUOVA*CAP.31801/34	0,00	0,00	0,00	0,00	0,00	0,00	0,00	0,00
31881/35	FONDO PLURIENNALE VINCOLATO PER P. U.C. RECUPERO EX OFFICINE PICCINI. VEDI CAP.31801/35	0,00	0,00	0,00	0,00	0,00	0,00	0,00	0,00
31881/36	FONDO PLURIENNALE VINCOLATO UTILIZZO CONTR. REGIONE PER CONTRATTO DI QUARTIERE CQ2. ISTITUTO DON BOSCO-REALIZ.RESIDENZA PER STUDENTI E LAVORI DI ADEGUAMENTO VEDI CAP.31801/33	0,00	0,00	0,00	0,00	0,00	0,00	0,00	0,00
31881/37	FONDO PLURIENNALE VINCOLATO UTILIZZO CONTR. REGIONE PER CO NTRATTO DIQUARTIERE CQ2. ISTITUTO SOSTENTAMENTO DEL CLERO.LA VORI DI RISTRUTTURAZIONE CONVE NTO S.MARIA NUOVA*CAP.31801/34	0,00	0,00	0,00	0,00	0,00	0,00	0,00	0,00
31881/49	FONDO PLURIENNALE VINCOLATO PUC 2 RISTRUTTURAZIONE IMMOBILE VIA FRATTI COMPLETAMENTO-VEDI CAP. 31801/49e	0,00	0,00	0,00	0,00	0,00	0,00	0,00	0,00
31881/50	FONDO PLURIENNALE VINCOLATO PUC 2 TORRE DEGLI SCIRI RESTAURO E RIFUNZIONALIZZAZIONE A FINI TURISTICI E CULTURALI-VEDI CAP. 31801/50E	0,00	0,00	0,00	0,00	0,00	0,00	0,00	0,00



### Adeguamento peg 2017 - 2019 Salvaguardia

SPESA

Capitolo	Descrizione	Cassa 2017 Defin	Assestato 2017	Variazioni 2017	Definitivo 2017	Variazioni 2018	Definitivo 2018	Variazioni 2019	Definitivo 2019
31881/51	FONDO PLURIENNALE VINCOLATO PUC 2 CORSO CAVOUR ALTA 2 STRALCIO-31801/51E	0,00	0,00	0,00	0,00	0,00	0,00	0,00	0,00
31881/53	FONDO PLURIENNALE VINCOLATO REALIZZAZIONE COLLEGAMENTO PEDONALE AC.FI.N. 5 S. SISTO-	0,00	0,00	0,00	0,00	0,00	0,00	0,00	0,00
Centro Resp.tà 31 Centro Costo 3331	<b>Totale Piano Finanz. Liv.4° 2.05.02.01</b>	<b>0,00</b>	<b>815.476,88</b>	<b>0,00</b>	<b>815.476,88</b>	<b>0,00</b>	<b>0,00</b>	<b>0,00</b>	<b>0,00</b>
Centro Resp.tà 31	<b>Totale Centro Costo 3331</b>	<b>1.434.304,61</b>	<b>2.136.031,88</b>	<b>0,00</b>	<b>2.136.031,88</b>	<b>0,00</b>	<b>1.034.966,22</b>	<b>0,00</b>	<b>217.333,61</b>
	<b>Totale Centro Resp.tà 31</b>	<b>1.434.304,61</b>	<b>2.136.031,88</b>	<b>0,00</b>	<b>2.136.031,88</b>	<b>0,00</b>	<b>1.034.966,22</b>	<b>0,00</b>	<b>217.333,61</b>



## Adeguamento peg 2017 - 2019 Salvaguardia

SPESA

Capitolo	Descrizione	Cassa 2017 Defin	Assestato 2017	Variazioni 2017	Definitivo 2017	Variazioni 2018	Definitivo 2018	Variazioni 2019	Definitivo 2019
<b>Centro Resp.tà</b>	<b>32 (GESTIONE ENTRATE)</b>								
<b>Centro Costo</b>	<b>0632 (GESTIONE ENTRATE)</b>								
<b>Piano Finanz. Liv.4°</b>	<b>1.01.01.01 (Retribuzioni in denaro)</b>								
32001/1	RETRIBUZIONI ORDINARIE	649.033,41	649.033,41	0,00	649.033,41	0,00	623.768,70	0,00	623.768,70
Centro Resp.tà 32 Centro Costo 0632	<b>Totale Piano Finanz. Liv.4° 1.01.01.01</b>	<b>649.033,41</b>	<b>649.033,41</b>	<b>0,00</b>	<b>649.033,41</b>	<b>0,00</b>	<b>623.768,70</b>	<b>0,00</b>	<b>623.768,70</b>
<b>Piano Finanz. Liv.4°</b>	<b>1.01.02.01 (Contributi sociali effettivi a carico dell'ente)</b>								
32001/4	CONTRIBUTI PREVIDENZIALI	157.248,30	157.248,30	0,00	157.248,30	0,00	151.131,71	0,00	151.131,71
32001/5	CONTRIBUTI TFR	21.961,69	21.961,69	0,00	21.961,69	0,00	21.234,06	0,00	21.234,06
Centro Resp.tà 32 Centro Costo 0632	<b>Totale Piano Finanz. Liv.4° 1.01.02.01</b>	<b>179.209,99</b>	<b>179.209,99</b>	<b>0,00</b>	<b>179.209,99</b>	<b>0,00</b>	<b>172.365,77</b>	<b>0,00</b>	<b>172.365,77</b>
<b>Piano Finanz. Liv.4°</b>	<b>1.02.01.01 (Imposta regionale sulle attività produttive (IRAP))</b>								
32075	IRAP	48.179,35	48.179,35	0,00	48.179,35	0,00	46.031,85	0,00	46.031,85
Centro Resp.tà 32 Centro Costo 0632	<b>Totale Piano Finanz. Liv.4° 1.02.01.01</b>	<b>48.179,35</b>	<b>48.179,35</b>	<b>0,00</b>	<b>48.179,35</b>	<b>0,00</b>	<b>46.031,85</b>	<b>0,00</b>	<b>46.031,85</b>
<b>Piano Finanz. Liv.4°</b>	<b>1.02.01.99 (Imposte, tasse e proventi assimilati a carico dell'ente n.a.c.)</b>								
32073	CASSA ECONOMALE PER CONTENZIOSO TRIBUTI	1.000,00	1.000,00	0,00	1.000,00	0,00	1.000,00	0,00	1.000,00
Centro Resp.tà 32 Centro Costo 0632	<b>Totale Piano Finanz. Liv.4° 1.02.01.99</b>	<b>1.000,00</b>	<b>1.000,00</b>	<b>0,00</b>	<b>1.000,00</b>	<b>0,00</b>	<b>1.000,00</b>	<b>0,00</b>	<b>1.000,00</b>
<b>Piano Finanz. Liv.4°</b>	<b>1.03.01.02 (Altri beni di consumo)</b>								
32013/8	ACQUISTO CARBURANTE	0,00	0,00	0,00	0,00	0,00	0,00	0,00	0,00
Centro Resp.tà 32 Centro Costo 0632	<b>Totale Piano Finanz. Liv.4° 1.03.01.02</b>	<b>0,00</b>	<b>0,00</b>	<b>0,00</b>	<b>0,00</b>	<b>0,00</b>	<b>0,00</b>	<b>0,00</b>	<b>0,00</b>
<b>Piano Finanz. Liv.4°</b>	<b>1.03.02.03 (Aggi di riscossione)</b>								
32028/2	AGGIO AI CONCESSIONARI PER RISCOSSIONE COATTIVA TRIBUTI	0,00	0,00	0,00	0,00	0,00	0,00	0,00	0,00
32028/4	AGGIO AI CONCESSIONARI PER RISCOSSIONE TRIBUTI	887.509,09	800.000,00	0,00	800.000,00	0,00	800.000,00	0,00	800.000,00
Centro Resp.tà 32 Centro Costo 0632	<b>Totale Piano Finanz. Liv.4° 1.03.02.03</b>	<b>887.509,09</b>	<b>800.000,00</b>	<b>0,00</b>	<b>800.000,00</b>	<b>0,00</b>	<b>800.000,00</b>	<b>0,00</b>	<b>800.000,00</b>
<b>Piano Finanz. Liv.4°</b>	<b>1.03.02.05 (Utenze e canoni)</b>								
32027/8	TELEFONICHE	500,00	500,00	0,00	500,00	0,00	500,00	0,00	500,00





## Adeguamento peg 2017 - 2019 Salvaguardia

SPESA

Capitolo	Descrizione	Cassa 2017 Defin	Assestato 2017	Variazioni 2017	Definitivo 2017	Variazioni 2018	Definitivo 2018	Variazioni 2019	Definitivo 2019
32027/36	INIZIATIVE PER LA LOTTA ALLA EVASIONE FISCALE	14.230,00	10.000,00	0,00	10.000,00	0,00	15.000,00	0,00	15.000,00
Centro Resp.tà 32 Centro Costo 0632	<b>Totale Piano Finanz. Liv.4° 1.03.02.05</b>	<b>14.730,00</b>	<b>10.500,00</b>	<b>0,00</b>	<b>10.500,00</b>	<b>0,00</b>	<b>15.500,00</b>	<b>0,00</b>	<b>15.500,00</b>
<b>Piano Finanz. Liv.4°</b>	<b>1.03.02.15 (Contratti di servizio pubblico)</b>								
32027/31	SPESE PER RECUPERO EVASIONE ICI	0,00	0,00	0,00	0,00	0,00	0,00	0,00	0,00
Centro Resp.tà 32 Centro Costo 0632	<b>Totale Piano Finanz. Liv.4° 1.03.02.15</b>	<b>0,00</b>	<b>0,00</b>	<b>0,00</b>	<b>0,00</b>	<b>0,00</b>	<b>0,00</b>	<b>0,00</b>	<b>0,00</b>
<b>Piano Finanz. Liv.4°</b>	<b>1.03.02.99 (Altri servizi)</b>								
32029	CORRISPETTIVO PRESTAZIONI	3.000,00	3.000,00	0,00	3.000,00	0,00	3.000,00	0,00	3.000,00
32029/1	SPESE PER LITI ED ATTI IN RAGIONE DEL COMUNE	0,00	0,00	0,00	0,00	0,00	0,00	0,00	0,00
Centro Resp.tà 32 Centro Costo 0632	<b>Totale Piano Finanz. Liv.4° 1.03.02.99</b>	<b>3.000,00</b>	<b>3.000,00</b>	<b>0,00</b>	<b>3.000,00</b>	<b>0,00</b>	<b>3.000,00</b>	<b>0,00</b>	<b>3.000,00</b>
<b>Piano Finanz. Liv.4°</b>	<b>1.04.01.01 (Trasferimenti correnti a Amministrazioni Centrali)</b>								
32059/5	LIQUIDAZIONE E ACCERTAMENTO ICI ANNO 1993.QUOTA GETTITO SPETTANTE ALLO STATO.ART.3 LEGGE 146/98. VEDI CAP.32008/E	0,00	0,00	0,00	0,00	0,00	0,00	0,00	0,00
Centro Resp.tà 32 Centro Costo 0632	<b>Totale Piano Finanz. Liv.4° 1.04.01.01</b>	<b>0,00</b>	<b>0,00</b>	<b>0,00</b>	<b>0,00</b>	<b>0,00</b>	<b>0,00</b>	<b>0,00</b>	<b>0,00</b>
<b>Piano Finanz. Liv.4°</b>	<b>1.04.02.05 (Altri trasferimenti a famiglie)</b>								
32058	CONTRIBUTO CANONE DI LOCAZIONE CONCORDATO	165.000,00	0,00	0,00	0,00	0,00	0,00	0,00	0,00
Centro Resp.tà 32 Centro Costo 0632	<b>Totale Piano Finanz. Liv.4° 1.04.02.05</b>	<b>165.000,00</b>	<b>0,00</b>	<b>0,00</b>	<b>0,00</b>	<b>0,00</b>	<b>0,00</b>	<b>0,00</b>	<b>0,00</b>
<b>Piano Finanz. Liv.4°</b>	<b>1.09.02.01 (Rimborsi di imposte e tasse di natura corrente)</b>								
32082/1	SGRAVI E RIMBORSI	530.355,47	250.000,00	70.000,00	320.000,00	0,00	150.000,00	0,00	150.000,00
Centro Resp.tà 32 Centro Costo 0632	<b>Totale Piano Finanz. Liv.4° 1.09.02.01</b>	<b>530.355,47</b>	<b>250.000,00</b>	<b>70.000,00</b>	<b>320.000,00</b>	<b>0,00</b>	<b>150.000,00</b>	<b>0,00</b>	<b>150.000,00</b>
<b>Piano Finanz. Liv.4°</b>	<b>1.10.05.04 (Oneri da contenzioso)</b>								
32082/4	SPESE PER LITI ED ATTI IN RAGIONE DEL COMUNE	22.252,28	20.000,00	0,00	20.000,00	0,00	20.000,00	0,00	20.000,00
Centro Resp.tà 32 Centro Costo 0632	<b>Totale Piano Finanz. Liv.4° 1.10.05.04</b>	<b>22.252,28</b>	<b>20.000,00</b>	<b>0,00</b>	<b>20.000,00</b>	<b>0,00</b>	<b>20.000,00</b>	<b>0,00</b>	<b>20.000,00</b>
<b>Piano Finanz. Liv.4°</b>	<b>1.10.99.99 (Altre spese correnti n.a.c.)</b>								
32082/2	AGEVOLAZIONI ESENZIONE N.U.	1.855.368,06	600.000,00	-120.000,00	480.000,00	0,00	380.000,00	0,00	380.000,00



### Adeguamento peg 2017 - 2019 Salvaguardia

### SPESA

Capitolo	Descrizione	Cassa 2017 Defin	Assestato 2017	Variazioni 2017	Definitivo 2017	Variazioni 2018	Definitivo 2018	Variazioni 2019	Definitivo 2019
32082/6	QUOTE INESIGIBILI RUOLI CONTRAVVENZIONI	0,00	0,00	0,00	0,00	0,00	0,00	0,00	0,00
Centro Resp.tà 32 Centro Costo 0632	<b>Totale Piano Finanz. Liv.4° 1.10.99.99</b>	<b>1.855.368,06</b>	<b>600.000,00</b>	<b>-120.000,00</b>	<b>480.000,00</b>	<b>0,00</b>	<b>380.000,00</b>	<b>0,00</b>	<b>380.000,00</b>
Centro Resp.tà 32	<b>Totale Centro Costo 0632</b>	<b>4.355.637,65</b>	<b>2.560.922,75</b>	<b>-50.000,00</b>	<b>2.510.922,75</b>	<b>0,00</b>	<b>2.211.666,32</b>	<b>0,00</b>	<b>2.211.666,32</b>
	<b>Totale Centro Resp.tà 32</b>	<b>4.355.637,65</b>	<b>2.560.922,75</b>	<b>-50.000,00</b>	<b>2.510.922,75</b>	<b>0,00</b>	<b>2.211.666,32</b>	<b>0,00</b>	<b>2.211.666,32</b>



## Adeguamento peg 2017 - 2019 Salvaguardia

SPESA

Capitolo	Descrizione	Cassa 2017 Defin	Assestato 2017	Variazioni 2017	Definitivo 2017	Variazioni 2018	Definitivo 2018	Variazioni 2019	Definitivo 2019
<b>Centro Resp.tà</b>	<b>33 (PATRIMONIO)</b>								
<b>Centro Costo</b>	<b>0733 (DEMANIO E PATRIMONIO)</b>								
<b>Piano Finanz. Liv.4°</b>	<b>1.01.01.01 (Retribuzioni in denaro)</b>								
33001/1	RETRIBUZIONI ORDINARIE	185.423,97	185.423,97	0,00	185.423,97	0,00	165.185,12	0,00	140.356,39
Centro Resp.tà 33 Centro Costo 0733	<b>Totale Piano Finanz. Liv.4° 1.01.01.01</b>	<b>185.423,97</b>	<b>185.423,97</b>	<b>0,00</b>	<b>185.423,97</b>	<b>0,00</b>	<b>165.185,12</b>	<b>0,00</b>	<b>140.356,39</b>
<b>Piano Finanz. Liv.4°</b>	<b>1.01.02.01 (Contributi sociali effettivi a carico dell'ente)</b>								
33001/4	CONTRIBUTI PREVIDENZIALI	45.574,69	45.574,69	0,00	45.574,69	0,00	40.674,86	0,00	34.663,82
33001/5	CONTRIBUTI TFR	5.830,27	5.830,27	0,00	5.830,27	0,00	5.248,78	0,00	4.535,53
Centro Resp.tà 33 Centro Costo 0733	<b>Totale Piano Finanz. Liv.4° 1.01.02.01</b>	<b>51.404,96</b>	<b>51.404,96</b>	<b>0,00</b>	<b>51.404,96</b>	<b>0,00</b>	<b>45.923,64</b>	<b>0,00</b>	<b>39.199,35</b>
<b>Piano Finanz. Liv.4°</b>	<b>1.02.01.01 (Imposta regionale sulle attività produttive (IRAP))</b>								
33075	IRAP	15.689,56	15.689,56	0,00	15.689,56	0,00	13.969,26	0,00	11.858,81
Centro Resp.tà 33 Centro Costo 0733	<b>Totale Piano Finanz. Liv.4° 1.02.01.01</b>	<b>15.689,56</b>	<b>15.689,56</b>	<b>0,00</b>	<b>15.689,56</b>	<b>0,00</b>	<b>13.969,26</b>	<b>0,00</b>	<b>11.858,81</b>
<b>Piano Finanz. Liv.4°</b>	<b>1.03.01.02 (Altri beni di consumo)</b>								
33012/4	SPESE VARIE	0,00	0,00	0,00	0,00	0,00	0,00	0,00	0,00
33013/8	ACQUISTO CARBURANTE	0,00	0,00	0,00	0,00	0,00	0,00	0,00	0,00
Centro Resp.tà 33 Centro Costo 0733	<b>Totale Piano Finanz. Liv.4° 1.03.01.02</b>	<b>0,00</b>	<b>0,00</b>	<b>0,00</b>	<b>0,00</b>	<b>0,00</b>	<b>0,00</b>	<b>0,00</b>	<b>0,00</b>
<b>Piano Finanz. Liv.4°</b>	<b>1.03.02.05 (Utenze e canoni)</b>								
33027/8	TELEFONICHE	500,00	500,00	0,00	500,00	0,00	500,00	0,00	500,00
33027/9	ILLUMINAZIONE	31.327,02	25.000,00	0,00	25.000,00	0,00	25.000,00	0,00	25.000,00
33027/11	RISCALDAMENTO	3.000,00	7.000,00	-4.000,00	3.000,00	0,00	7.000,00	0,00	7.000,00
33027/20	QUOTE CONDOMINIALI	210.000,00	210.000,00	0,00	210.000,00	0,00	180.000,00	0,00	180.000,00
Centro Resp.tà 33 Centro Costo 0733	<b>Totale Piano Finanz. Liv.4° 1.03.02.05</b>	<b>244.827,02</b>	<b>242.500,00</b>	<b>-4.000,00</b>	<b>238.500,00</b>	<b>0,00</b>	<b>212.500,00</b>	<b>0,00</b>	<b>212.500,00</b>
<b>Piano Finanz. Liv.4°</b>	<b>1.03.02.07 (Utilizzo di beni di terzi)</b>								
33046	FITTI PASSIVI.	45.423,32	30.059,17	0,00	30.059,17	0,00	30.059,17	0,00	30.059,17



## Adeguamento peg 2017 - 2019 Salvaguardia

SPESA

Capitolo	Descrizione	Cassa 2017 Defin	Assestato 2017	Variazioni 2017	Definitivo 2017	Variazioni 2018	Definitivo 2018	Variazioni 2019	Definitivo 2019
33046/1	FITTI PASSIVI (CENTRI IMPIEGO PROVINCIA DI PERUGIA) - (PAGAMENTO SOLO A SEGUITO DI RIMBORSO DA PARTE DEGLI ALTRI COMUNI) VEDI CAP. 33029/ E. PARZIALE	138.160,80	76.219,50	0,00	76.219,50	0,00	76.219,50	0,00	76.219,50
33046/2	ISTAT FITTI PASSIVI.	0,00	0,00	0,00	0,00	0,00	0,00	0,00	0,00
Centro Resp.tà 33 Centro Costo 0733	<b>Totale Piano Finanz. Liv.4° 1.03.02.07</b>	<b>183.584,12</b>	<b>106.278,67</b>	<b>0,00</b>	<b>106.278,67</b>	<b>0,00</b>	<b>106.278,67</b>	<b>0,00</b>	<b>106.278,67</b>
<b>Piano Finanz. Liv.4°</b>	<b>1.03.02.09 (Manutenzione ordinaria e riparazioni)</b>								
33027/6	MANUTENZIONE BENI IMMOBILI	0,00	0,00	0,00	0,00	0,00	0,00	0,00	0,00
Centro Resp.tà 33 Centro Costo 0733	<b>Totale Piano Finanz. Liv.4° 1.03.02.09</b>	<b>0,00</b>	<b>0,00</b>	<b>0,00</b>	<b>0,00</b>	<b>0,00</b>	<b>0,00</b>	<b>0,00</b>	<b>0,00</b>
<b>Piano Finanz. Liv.4°</b>	<b>1.03.02.11 (Prestazioni professionali e specialistiche)</b>								
33029	CORRISPETTIVI PRESTAZIONI	33.242,66	20.000,00	5.000,00	25.000,00	0,00	20.000,00	0,00	20.000,00
Centro Resp.tà 33 Centro Costo 0733	<b>Totale Piano Finanz. Liv.4° 1.03.02.11</b>	<b>33.242,66</b>	<b>20.000,00</b>	<b>5.000,00</b>	<b>25.000,00</b>	<b>0,00</b>	<b>20.000,00</b>	<b>0,00</b>	<b>20.000,00</b>
<b>Piano Finanz. Liv.4°</b>	<b>1.03.02.16 (Servizi amministrativi)</b>								
33027/13	SPESE DI REGISTRAZIONE CONTRATTI DI LOCAZIONE.	27.000,00	24.000,00	3.000,00	27.000,00	0,00	24.000,00	0,00	24.000,00
33027/21	QUOTE CONDOMINIALI ** NON USARE ** VEDI NUOVO CAP. 33027/20	136.613,75	2.739,38	0,00	2.739,38	0,00	0,00	0,00	0,00
Centro Resp.tà 33 Centro Costo 0733	<b>Totale Piano Finanz. Liv.4° 1.03.02.16</b>	<b>163.613,75</b>	<b>26.739,38</b>	<b>3.000,00</b>	<b>29.739,38</b>	<b>0,00</b>	<b>24.000,00</b>	<b>0,00</b>	<b>24.000,00</b>
<b>Piano Finanz. Liv.4°</b>	<b>1.03.02.99 (Altri servizi)</b>								
33085/7	SPESE LEGALI	6.500,00	0,00	0,00	0,00	0,00	0,00	0,00	0,00
Centro Resp.tà 33 Centro Costo 0733	<b>Totale Piano Finanz. Liv.4° 1.03.02.99</b>	<b>6.500,00</b>	<b>0,00</b>	<b>0,00</b>	<b>0,00</b>	<b>0,00</b>	<b>0,00</b>	<b>0,00</b>	<b>0,00</b>
<b>Piano Finanz. Liv.4°</b>	<b>1.04.02.05 (Altri trasferimenti a famiglie)</b>								
33058/53	CONTRIBUTI PROGETTO PILOTA VIA DEL MACELLO	9.500,00	9.500,00	0,00	9.500,00	0,00	9.500,00	0,00	9.500,00
Centro Resp.tà 33 Centro Costo 0733	<b>Totale Piano Finanz. Liv.4° 1.04.02.05</b>	<b>9.500,00</b>	<b>9.500,00</b>	<b>0,00</b>	<b>9.500,00</b>	<b>0,00</b>	<b>9.500,00</b>	<b>0,00</b>	<b>9.500,00</b>
<b>Piano Finanz. Liv.4°</b>	<b>1.04.03.99 (Trasferimenti correnti a altre imprese)</b>								
33059/1	TRASFERIMENTI NOVA OBERDAN SRL VEDI CAP. E 33023/contabilizzazione	0,00	0,00	0,00	0,00	0,00	0,00	0,00	0,00
Centro Resp.tà 33 Centro Costo 0733	<b>Totale Piano Finanz. Liv.4° 1.04.03.99</b>	<b>0,00</b>	<b>0,00</b>	<b>0,00</b>	<b>0,00</b>	<b>0,00</b>	<b>0,00</b>	<b>0,00</b>	<b>0,00</b>



## Adeguamento peg 2017 - 2019 Salvaguardia

SPESA

Capitolo	Descrizione	Cassa 2017 Defin	Assestato 2017	Variazioni 2017	Definitivo 2017	Variazioni 2018	Definitivo 2018	Variazioni 2019	Definitivo 2019
<b>Piano Finanz. Liv.4°</b>	<b>1.07.05.04 (Interessi passivi su finanziamenti a medio lungo termine a Imprese)</b>								
33066/1	INTERESSI PASSIVI SU MUTUI CASSA DD.PP.	40.232,81	24.585,94	0,00	24.585,94	0,00	22.514,82	0,00	22.031,30
33066/2	INTERESSI PASSIVI SU MUTUI MEF	0,00	0,00	0,00	0,00	0,00	0,00	0,00	0,00
Centro Resp.tà 33 Centro Costo 0733	<b>Totale Piano Finanz. Liv.4° 1.07.05.04</b>	<b>40.232,81</b>	<b>24.585,94</b>	<b>0,00</b>	<b>24.585,94</b>	<b>0,00</b>	<b>22.514,82</b>	<b>0,00</b>	<b>22.031,30</b>
<b>Piano Finanz. Liv.4°</b>	<b>1.07.05.05 (Interessi passivi su mutui e altri finanziamenti a medio lungo termine ad altri soggetti)</b>								
33066/3	INTERESSI PASSIVI SU MUTUI ALTRI SOGGETTI	17.458,26	17.458,26	0,00	17.458,26	0,00	15.969,58	0,00	14.425,54
Centro Resp.tà 33 Centro Costo 0733	<b>Totale Piano Finanz. Liv.4° 1.07.05.05</b>	<b>17.458,26</b>	<b>17.458,26</b>	<b>0,00</b>	<b>17.458,26</b>	<b>0,00</b>	<b>15.969,58</b>	<b>0,00</b>	<b>14.425,54</b>
<b>Piano Finanz. Liv.4°</b>	<b>1.10.03. (null)</b>								
33072	IVA PER PERMUTE	0,00	0,00	0,00	0,00	0,00	0,00	0,00	0,00
Centro Resp.tà 33 Centro Costo 0733	<b>Totale Piano Finanz. Liv.4° 1.10.03.</b>	<b>0,00</b>	<b>0,00</b>	<b>0,00</b>	<b>0,00</b>	<b>0,00</b>	<b>0,00</b>	<b>0,00</b>	<b>0,00</b>
<b>Piano Finanz. Liv.4°</b>	<b>2.02.01.09 (Beni immobili)</b>								
33801/2	U.F.ACQUISTO DI APPARTAMENTI DESTINAZIONE ERP	1.294.813,92	1.294.813,92	0,00	1.294.813,92	0,00	0,00	0,00	0,00
33801/3	UTILIZZO CONTRIBUTO MINISTERIALE-BANDO DELLE PERIFERIE-ACQUISTO IMMOBILE-VEDI CAP. 24801/1E	0,00	0,00	0,00	0,00	0,00	0,00	0,00	0,00
33801/13	MANUTENZIONE STRAORDINARIA IMMOBILI COMUNALI CONTABILIZZAZIONE CON CANONI AFFITTO	15.000,00	15.000,00	0,00	15.000,00	0,00	0,00	0,00	0,00
33801/14	UTILIZZO ALIEN. PATRIM.PER PER MUTA DI IMMOBILI TRA IL COMUNE DI PERUGIA E L'UNIVERSITA' DE GLI STUDI PER LA NUOVA ROTATOR IA AL QUADRIVIO DELLA PALLOTTA	0,00	0,00	0,00	0,00	0,00	0,00	0,00	0,00
33801/17	UTILIZZO ALIEN. PATR. PER INTERVENTI DI RECUPERO IMMOBILI VARI - VEDI CAP. 33823 E	0,00	0,00	0,00	0,00	0,00	0,00	0,00	0,00
33801/18	UTILIZZO ALIEN. PATR. PER INTERVENTI STRUTTURALI IMMOBILI VARI - CAP. 33823 E	0,00	0,00	0,00	0,00	0,00	0,00	0,00	0,00
33801/21	INTERVENTI DI MESSA A NORMA SU IMMOBILI GESTIONE PATRIMONIO	0,00	0,00	0,00	0,00	0,00	0,00	0,00	0,00
33801/28	ACQUISTO DI APPARTAMENTI DESTINAZIONE ERP	0,00	0,00	0,00	0,00	0,00	0,00	0,00	0,00
33801/29	U.F.ACQUISTO DI APPARTAMENTI DESTINAZIONE ERP VEDI CAP.39813/E	0,00	0,00	0,00	0,00	0,00	0,00	0,00	0,00
33801/31	INTERVENTI DI MANUTENZIONE STRAORD. ESEGUITI DAI CONCESSIONARI DEGLI IMMOBILI COMUNALI	0,00	0,00	0,00	0,00	0,00	0,00	0,00	0,00
33801/39	MANUTENZIONE PATRIMONIO VIA OBERDAN-VEDI CAP. 27801E	0,00	0,00	0,00	0,00	0,00	0,00	0,00	0,00



## Adeguamento peg 2017 - 2019 Salvaguardia

SPESA

Capitolo	Descrizione	Cassa 2017 Defin	Assestato 2017	Variazioni 2017	Definitivo 2017	Variazioni 2018	Definitivo 2018	Variazioni 2019	Definitivo 2019
33823/3	UTILIZZO PROVENTI VENDITA PALAZZO ROSSI SCOTTI VEDI CAP. 33823/3E	0,00	1.500.000,00	0,00	1.500.000,00	0,00	0,00	0,00	0,00
33838	U.F.UTILIZZO ALIEN. PATR. PER ALLO GGI EDIL. RESID. L.560/-VEDI C AP. 33823E	0,00	0,00	0,00	0,00	0,00	0,00	0,00	0,00
33902	U.F.UTILIZZO MUTUI GESTIONE RESIDUI	0,00	0,00	0,00	0,00	0,00	0,00	0,00	0,00
33905	UTILIZZO ALIENAZIONI PATRIMONIALI GESTIONE RESIDUI	0,00	0,00	0,00	0,00	0,00	0,00	0,00	0,00
Centro Resp.tà 33 Centro Costo 0733	<b>Totale Piano Finanz. Liv.4° 2.02.01.09</b>	<b>1.309.813,92</b>	<b>2.809.813,92</b>	<b>0,00</b>	<b>2.809.813,92</b>	<b>0,00</b>	<b>0,00</b>	<b>0,00</b>	<b>0,00</b>
<b>Piano Finanz. Liv.4°</b>	<b>2.02.01.10 (Beni immobili di valore culturale, storico ed artistico)</b>								
33801/46	U.F.PERMUTA BENI EX COMPLESSO DI MONTELUCE PER SCALA ACCESSO EX CONVENTO VEDI CAP.33801/46	0,00	0,00	0,00	0,00	0,00	0,00	0,00	0,00
33801/47	IVA SU PERMUTA.	0,00	0,00	0,00	0,00	0,00	0,00	0,00	0,00
Centro Resp.tà 33 Centro Costo 0733	<b>Totale Piano Finanz. Liv.4° 2.02.01.10</b>	<b>0,00</b>	<b>0,00</b>	<b>0,00</b>	<b>0,00</b>	<b>0,00</b>	<b>0,00</b>	<b>0,00</b>	<b>0,00</b>
<b>Piano Finanz. Liv.4°</b>	<b>2.02.02.01 (Terreni)</b>								
33801/1	PERMUTA COMUNE DI PERUGIA/SOC. LA MARGHERITA DI TERRENI IN LOC. COLLESTRADA-VEDI CAP. 33801/01E	0,00	0,00	0,00	0,00	0,00	0,00	0,00	0,00
33801/5	PERMUTA COMUNE DI PERUGIA/CAPOCCHI-ALIEN.PICCOLA RATA DI TERRENO IN LOC. MONTERIPIDO ALIENAZIONE/ACQUISIZIONE-VEDI	5.000,00	5.000,00	0,00	5.000,00	0,00	0,00	0,00	0,00
33801/6	UTILIZZO TRASF. DI CAPITALE DA ASSEGNATARI ZONE PEEP PER ACQUISTO AREE-VEDI CAP. 33801/6E	0,00	0,00	0,00	0,00	0,00	0,00	0,00	0,00
33801/26	PERMUTA TERRENO -CEPPITELLI- LOC. S.SISTO A SERVIZIO DELLA STRADA DEL TEATRO-VEDI CAP. 33801/26E	0,00	0,00	0,00	0,00	0,00	0,00	0,00	0,00
33801/30	PERMUTA COMUNE DI PERUGIA/ISTITUTO DIOCESANO PER IL SOSTENTAMENTO DEL CLERO - ACQUISIZIONE RATE DI TERRENI-ALIENAZIONI IMMOBILE IN LOC. COLLESTRADA VEDI CAP. 33801/30E	400.000,00	400.000,00	0,00	400.000,00	0,00	0,00	0,00	0,00
33801/33	PERMUTA COMUNE DI PERUGIA/PARROCCHIA DI SAN FERDINANDO ACQUISIZIONE E CESSIONE RATA DI TERRENO IN VIA FRANCESCO PETRARCA.	5.000,00	5.000,00	0,00	5.000,00	0,00	0,00	0,00	0,00
33801/34	PERMUTA APM PIAN DI MASSIANO VEDI CAP.33801/34E	0,00	0,00	0,00	0,00	0,00	0,00	0,00	0,00
33801/35	PERMUTA SOCIETA' G.M. LOC. MOLINACCIO VEDI CAP. 33801/35E	0,00	0,00	0,00	0,00	0,00	0,00	0,00	0,00



## Adeguamento peg 2017 - 2019 Salvaguardia

SPESA

Capitolo	Descrizione	Cassa 2017 Defin	Assestato 2017	Variazioni 2017	Definitivo 2017	Variazioni 2018	Definitivo 2018	Variazioni 2019	Definitivo 2019
33801/48	PERMUTA COMUNE DI PERUGIA/PERCOS SRL TERRENO AREA EX MIPATRINI PER COMPLETAMENTO PARCO CHICO MENDEZ VEDI CAP.33801/48E	0,00	0,00	0,00	0,00	0,00	0,00	0,00	0,00
33819	PROGRAMMA ESPROPRI ANNO 1997-U TILIZZO MUTUO CASSA DD.PP.	0,00	0,00	0,00	0,00	0,00	0,00	0,00	0,00
33820	MAGGIORI ONERI ESPROPRIO MILLU CCI-UTILIZZO MUTUO CASSA DD.PP .	0,00	0,00	0,00	0,00	0,00	0,00	0,00	0,00
33831/1	ESPROPRI. AVANZO	0,00	0,00	0,00	0,00	0,00	0,00	0,00	0,00
33831/6	UTILIZZ.ALIEN.PATRIM.PER TRANS AZIONI PATRIMONIALI VEDI CAP.33823E	0,00	0,00	0,00	0,00	0,00	0,00	0,00	0,00
33831/14	UTILIZZO ALIEN.PATRIMONIALI DE RIVANTI DA INDENNITA' ESPROPRI O DELL'ANAS PER ESPROPRIO TERR ENI PARCO VIA CORTONESE-VEDI C AP.33823/2E-	0,00	0,00	0,00	0,00	0,00	0,00	0,00	0,00
33902/1	UTILIZZO MUTUI GESTIONE RESIDU I	0,00	0,00	0,00	0,00	0,00	0,00	0,00	0,00
Centro Resp.tà 33 Centro Costo 0733	<b>Totale Piano Finanz. Liv.4° 2.02.02.01</b>	<b>410.000,00</b>	<b>410.000,00</b>	<b>0,00</b>	<b>410.000,00</b>	<b>0,00</b>	<b>0,00</b>	<b>0,00</b>	<b>0,00</b>
<b>Piano Finanz. Liv.4°</b>	<b>2.05.02.01 (Fondi pluriennali vincolati c/capitale)</b>								
33881/2	FONDO PLURIENNALE VINCOLATO ACQUISTO DI APPARTAMENTI DESTINAZIONE ERP	0,00	0,00	0,00	0,00	0,00	0,00	0,00	0,00
33881/14	FONDO PLURIENNALE VINCOLATO PER PER MUTA DI IMMOBILI TRA IL COMUNE DI PERUGIA E L'UNIVERSITA' DE GLI STUDI PER LA NUOVA ROTATOR IA AL QUADRIVIO DELLA PALLOTTA	0,00	0,00	0,00	0,00	0,00	0,00	0,00	0,00
33881/28	FONDO PLURIENNALE VINCOLATO ACQUISTO DI APPARTAMENTI DESTINAZIONE ERP VEDI CAP.39813/E	0,00	0,00	0,00	0,00	0,00	0,00	0,00	0,00
33881/29	FONDO PLURIENNALE VINCOLATO ACQUISTO DI APPARTAMENTI DESTINAZIONE ERP VEDI CAP.39813/E	0,00	0,00	0,00	0,00	0,00	0,00	0,00	0,00
33881/46	FONDO PLURIENNALE VINCOLATO PERMUTA BENI EX COMPLESSO DI MONTELUCE PER SCALA ACCESSO EX CONVENTO VEDI CAP.33801/46	0,00	0,00	0,00	0,00	0,00	0,00	0,00	0,00
33891/1	FONDO PLURIENNALE VINCOLATO PER ESPROPRI. VEDI CAP.33831/E. CREDIOP	0,00	0,00	0,00	0,00	0,00	0,00	0,00	0,00
33891/14	FONDO PLURIENNALE VINCOLATO DE RIVANTI DA INDENNITA' ESPROPRI O DELL'ANAS PER ESPROPRIO TERR ENI PARCO VIA CORTONESE-VEDI C AP.33823/2E-	0,00	0,00	0,00	0,00	0,00	0,00	0,00	0,00
33898	FONDO PLURIENNALE VINCOLATO PER ALLO GGI EDIL. RESID. L.560/-VEDI C AP. 33823E	0,00	0,00	0,00	0,00	0,00	0,00	0,00	0,00
33982	FONDO PLURIENNALE VINCOLATO GESTIONE RESIDU I	0,00	0,00	0,00	0,00	0,00	0,00	0,00	0,00



### Adeguamento peg 2017 - 2019 Salvaguardia

### SPESA

Capitolo	Descrizione	Cassa 2017 Defin	Assestato 2017	Variazioni 2017	Definitivo 2017	Variazioni 2018	Definitivo 2018	Variazioni 2019	Definitivo 2019
Centro Resp.tà 33 Centro Costo 0733	<b>Totale Piano Finanz. Liv.4° 2.05.02.01</b>	<b>0,00</b>	<b>0,00</b>	<b>0,00</b>	<b>0,00</b>	<b>0,00</b>	<b>0,00</b>	<b>0,00</b>	<b>0,00</b>
<b>Piano Finanz. Liv.4°</b>	<b>2.05.04.04 (Rimborsi in conto capitale a Famiglie di somme non dovute o incassate in eccesso)</b>								
33801	RIMBORSO CONGUAGLI COSTO DI ACQUISIZIONE TERRENO E OPERE PRIMARIE.	4.827,55	0,00	0,00	0,00	0,00	0,00	0,00	0,00
33801/4	RIMBORSO CONGUAGLI COSTO DI ACQUISIZIONE TERRENO E OPERE PRIMARIE.	10.000,00	10.000,00	38.782,25	48.782,25	0,00	0,00	0,00	0,00
Centro Resp.tà 33 Centro Costo 0733	<b>Totale Piano Finanz. Liv.4° 2.05.04.04</b>	<b>14.827,55</b>	<b>10.000,00</b>	<b>38.782,25</b>	<b>48.782,25</b>	<b>0,00</b>	<b>0,00</b>	<b>0,00</b>	<b>0,00</b>
Centro Resp.tà 33	<b>Totale Centro Costo 0733</b>	<b>2.686.118,58</b>	<b>3.929.394,66</b>	<b>42.782,25</b>	<b>3.972.176,91</b>	<b>0,00</b>	<b>635.841,09</b>	<b>0,00</b>	<b>600.150,06</b>
	<b>Totale Centro Resp.tà 33</b>	<b>2.686.118,58</b>	<b>3.929.394,66</b>	<b>42.782,25</b>	<b>3.972.176,91</b>	<b>0,00</b>	<b>635.841,09</b>	<b>0,00</b>	<b>600.150,06</b>





## Adeguamento peg 2017 - 2019 Salvaguardia

SPESA

Capitolo	Descrizione	Cassa 2017 Defin	Assestato 2017	Variazioni 2017	Definitivo 2017	Variazioni 2018	Definitivo 2018	Variazioni 2019	Definitivo 2019
<b>Centro Resp.tà</b>	<b>34 (SERVIZI TECNOLOGICI ENERGETICI INFORMATICI)</b>								
<b>Centro Costo</b>	<b>0834 (UFF.TECNICO - UTENZE)</b>								
<b>Piano Finanz. Liv.4°</b>	<b>1.01.01.01 (Retribuzioni in denaro)</b>								
34101/1	RETRIBUZIONE ORDINARIA	108.059,74	108.059,74	0,00	108.059,74	0,00	108.059,74	0,00	108.059,74
34108/2	PERSONALE A TEMPO DETERMINATO RETRIBUZIONI ORDINARIE.	0,00	0,00	0,00	0,00	0,00	0,00	0,00	0,00
34108/3	UTILIZZO FPV PERSONALE A TEMPO DETERMINATO RETRIBUZIONI ORDINARIE.	0,00	0,00	0,00	0,00	0,00	0,00	0,00	0,00
34109/2	PERSONALE A TEMPO DETERMINATO RETRIBUZIONI ORDINARIE.	0,00	0,00	0,00	0,00	0,00	0,00	0,00	0,00
Centro Resp.tà 34 Centro Costo 0834	<b>Totale Piano Finanz. Liv.4° 1.01.01.01</b>	<b>108.059,74</b>	<b>108.059,74</b>	<b>0,00</b>	<b>108.059,74</b>	<b>0,00</b>	<b>108.059,74</b>	<b>0,00</b>	<b>108.059,74</b>
<b>Piano Finanz. Liv.4°</b>	<b>1.01.02.01 (Contributi sociali effettivi a carico dell'ente)</b>								
34101/4	CONTRIBUTI PREVIDENZIALI	28.254,82	28.254,82	0,00	28.254,82	0,00	28.254,82	0,00	28.254,82
34101/5	CONTRIBUTI TFR	4.952,07	4.952,07	0,00	4.952,07	0,00	4.952,07	0,00	4.952,07
34108/4	PERSONALE A TEMPO DETERMINATO ONERI.	0,00	0,00	0,00	0,00	0,00	0,00	0,00	0,00
34108/5	UTILIZZO FPV PERSONALE A TEMPO DETERMINATO ONERI.	0,00	0,00	0,00	0,00	0,00	0,00	0,00	0,00
34108/10	CONTRIBUTI TFR PERSONALE A TEM PO DETERMINATO	0,00	0,00	0,00	0,00	0,00	0,00	0,00	0,00
34108/11	UTILIZZO FPV CONTRIBUTI TFR PERSONALE A TEM PO DETERMINATO	0,00	0,00	0,00	0,00	0,00	0,00	0,00	0,00
34109/4	PERSONALE A TEMPO DETERMINATO ONERI.	0,00	0,00	0,00	0,00	0,00	0,00	0,00	0,00
34109/10	CONTRIBUTI TFR PERSONALE A TEM PO DETERMINATO	0,00	0,00	0,00	0,00	0,00	0,00	0,00	0,00
Centro Resp.tà 34 Centro Costo 0834	<b>Totale Piano Finanz. Liv.4° 1.01.02.01</b>	<b>33.206,89</b>	<b>33.206,89</b>	<b>0,00</b>	<b>33.206,89</b>	<b>0,00</b>	<b>33.206,89</b>	<b>0,00</b>	<b>33.206,89</b>
<b>Piano Finanz. Liv.4°</b>	<b>1.02.01.01 (Imposta regionale sulle attività produttive (IRAP))</b>								
34175	IRAP	5.746,05	5.746,05	0,00	5.746,05	0,00	5.746,05	0,00	5.746,05
34175/13	IRAP PERSONALE A TEMPO DETERMI NATO.	0,00	0,00	0,00	0,00	0,00	0,00	0,00	0,00
34175/14	UTILIZZO FPV IRAP PERSONALE TEMPO DETERMINATO	0,00	0,00	0,00	0,00	0,00	0,00	0,00	0,00
34175/15	IRAP PERSONALE A TEMPO DETERMI NATO.	0,00	0,00	0,00	0,00	0,00	0,00	0,00	0,00
Centro Resp.tà 34 Centro Costo 0834	<b>Totale Piano Finanz. Liv.4° 1.02.01.01</b>	<b>5.746,05</b>	<b>5.746,05</b>	<b>0,00</b>	<b>5.746,05</b>	<b>0,00</b>	<b>5.746,05</b>	<b>0,00</b>	<b>5.746,05</b>



## Adeguamento peg 2017 - 2019 Salvaguardia

## SPESA

Capitolo	Descrizione	Cassa 2017 Defin	Assestato 2017	Variazioni 2017	Definitivo 2017	Variazioni 2018	Definitivo 2018	Variazioni 2019	Definitivo 2019
<b>Piano Finanz. Liv.4°</b>	<b>1.03.01.02 (Altri beni di consumo)</b>								
34112/4	SPESE VARIE	8.556,00	7.500,00	0,00	7.500,00	0,00	7.500,00	0,00	7.500,00
34113/17	UTILIZZO CONTRIBUTO U.E. PROGETTO MUSAE LIFE PER MATERIALI DI CONSUMO. VEDI CAP. E 34104	0,00	0,00	0,00	0,00	0,00	0,00	0,00	0,00
Centro Resp.tà 34 Centro Costo 0834	<b>Totale Piano Finanz. Liv.4° 1.03.01.02</b>	<b>8.556,00</b>	<b>7.500,00</b>	<b>0,00</b>	<b>7.500,00</b>	<b>0,00</b>	<b>7.500,00</b>	<b>0,00</b>	<b>7.500,00</b>
<b>Piano Finanz. Liv.4°</b>	<b>1.03.02.02 (Organizzazione eventi, pubblicità e servizi per trasferta)</b>								
34127/15	UTILIZZO CONTRIBUTO U.E. PROGETTO MUSAE LIFE VIAGGI E SOGGIORNI. VEDI CAP. E 34104	0,00	0,00	0,00	0,00	0,00	0,00	0,00	0,00
34127/37	UTILIZZO CONTRIBUTO MINISTERO DELL'AMBIENTE CAMPAGNA DIFFUSIONE RISULTATI PROGETTO SCER. VEDI CAP. E 34106	0,00	0,00	0,00	0,00	0,00	0,00	0,00	0,00
34127/38	UTILIZZO CONTRIBUTO U.E. PROGETTO MUSAE LIFE SERVIZIO DIVULGAZIONE PROGETTO. VEDI CAP. E 34104	0,00	0,00	0,00	0,00	0,00	0,00	0,00	0,00
34127/39	(UTILIZZO FONDO PLURIEN. VINCOLATO)UTILIZZO CONTRIBUTO U.E. PROGETTO MUSAE LIFE SERVIZIO DIVULGAZIONE PROGETTO. VEDI CAP. E 34104	0,00	0,00	0,00	0,00	0,00	0,00	0,00	0,00
Centro Resp.tà 34 Centro Costo 0834	<b>Totale Piano Finanz. Liv.4° 1.03.02.02</b>	<b>0,00</b>	<b>0,00</b>	<b>0,00</b>	<b>0,00</b>	<b>0,00</b>	<b>0,00</b>	<b>0,00</b>	<b>0,00</b>
<b>Piano Finanz. Liv.4°</b>	<b>1.03.02.05 (Utenze e canoni)</b>								
34127/8	TELEFONICHE	81.541,60	70.000,00	0,00	70.000,00	0,00	70.000,00	0,00	70.000,00
34127/9	ENERGIA ELETTRICA ALTRI USI	445.157,84	350.000,00	0,00	350.000,00	0,00	371.000,00	0,00	371.000,00
34127/11	RISCALDAMENTO	1.900,00	0,00	1.900,00	1.900,00	0,00	0,00	0,00	0,00
Centro Resp.tà 34 Centro Costo 0834	<b>Totale Piano Finanz. Liv.4° 1.03.02.05</b>	<b>528.599,44</b>	<b>420.000,00</b>	<b>1.900,00</b>	<b>421.900,00</b>	<b>0,00</b>	<b>441.000,00</b>	<b>0,00</b>	<b>441.000,00</b>
<b>Piano Finanz. Liv.4°</b>	<b>1.03.02.09 (Manutenzione ordinaria e riparazioni)</b>								
34127/6	MANUTENZIONE ASCENSORI	36.395,69	30.000,00	0,00	30.000,00	0,00	40.000,00	0,00	40.000,00
34127/7	MANUTENZIONE IMPIANTI FONTI RINNOVABILI E COGENERATIVI TITOLI EFFICIENZA ENERGETICA	40.820,27	20.000,00	0,00	20.000,00	0,00	40.000,00	0,00	40.000,00
34127/14	SPESE DIVERSE DI GESTIONE	0,00	0,00	0,00	0,00	0,00	0,00	0,00	0,00
34127/29	MANUTENZIONE TELEFONIA COMUNAL E.	26.956,00	15.000,00	0,00	15.000,00	0,00	15.000,00	0,00	15.000,00
34127/84	MANUTENZIONE IMPIANTO VIDEOSORVEGLIANZA	25.231,36	20.000,00	0,00	20.000,00	0,00	25.000,00	0,00	30.000,00
34130/2	UTILIZZO PROVENTI CONTROLLO IMPIANTI TERMICI. VEDI CAP. E 34101	58.974,09	47.994,09	0,00	47.994,09	0,00	19.997,54	0,00	0,00



## Adeguamento peg 2017 - 2019 Salvaguardia

## SPESA

Capitolo	Descrizione	Cassa 2017 Defin	Assestato 2017	Variazioni 2017	Definitivo 2017	Variazioni 2018	Definitivo 2018	Variazioni 2019	Definitivo 2019
Centro Resp.tà 34 Centro Costo 0834	<b>Totale Piano Finanz. Liv.4° 1.03.02.09</b>	<b>188.377,41</b>	<b>132.994,09</b>	<b>0,00</b>	<b>132.994,09</b>	<b>0,00</b>	<b>139.997,54</b>	<b>0,00</b>	<b>125.000,00</b>
<b>Piano Finanz. Liv.4°</b>	<b>1.03.02.15 (Contratti di servizio pubblico)</b>								
34127/58	SPESE BANDO DI GARA	10.000,00	10.000,00	0,00	10.000,00	0,00	10.000,00	0,00	10.000,00
34129	CORRISPETTIVI PRESTAZIONI	18.000,00	10.000,00	0,00	10.000,00	0,00	10.000,00	0,00	10.000,00
Centro Resp.tà 34 Centro Costo 0834	<b>Totale Piano Finanz. Liv.4° 1.03.02.15</b>	<b>28.000,00</b>	<b>20.000,00</b>	<b>0,00</b>	<b>20.000,00</b>	<b>0,00</b>	<b>20.000,00</b>	<b>0,00</b>	<b>20.000,00</b>
<b>Piano Finanz. Liv.4°</b>	<b>1.04.01.02 (Trasferimenti correnti a Amministrazioni Locali)</b>								
34158/24	UTILIZZO CONTRIBUTO U.E. PROGETTO MUSAE LIFE - ANTICIPO VERSO ALTRI ENTI. VEDI CAP. E 34104	0,00	0,00	0,00	0,00	0,00	0,00	0,00	0,00
34158/25	(UTILIZZO FONDO PLURIEN. VINCOLATO)UTILIZZO CONTRIBUTO U.E. PROGETTO MUSAE LIFE - ANTICIPO VERSO ALTRI ENTI. VEDI CAP. E 34104	0,00	0,00	0,00	0,00	0,00	0,00	0,00	0,00
Centro Resp.tà 34 Centro Costo 0834	<b>Totale Piano Finanz. Liv.4° 1.04.01.02</b>	<b>0,00</b>	<b>0,00</b>	<b>0,00</b>	<b>0,00</b>	<b>0,00</b>	<b>0,00</b>	<b>0,00</b>	<b>0,00</b>
<b>Piano Finanz. Liv.4°</b>	<b>1.04.03.02 (Trasferimenti correnti a altre imprese partecipate)</b>								
34158	CONTRIBUTI DIVERSI	0,00	0,00	0,00	0,00	0,00	0,00	0,00	0,00
Centro Resp.tà 34 Centro Costo 0834	<b>Totale Piano Finanz. Liv.4° 1.04.03.02</b>	<b>0,00</b>	<b>0,00</b>	<b>0,00</b>	<b>0,00</b>	<b>0,00</b>	<b>0,00</b>	<b>0,00</b>	<b>0,00</b>
<b>Piano Finanz. Liv.4°</b>	<b>1.04.03.99 (Trasferimenti correnti a altre imprese)</b>								
34160/6	QUOTA ASSOCIATIVA A CLIMATE ALLIANCE	0,00	0,00	0,00	0,00	0,00	0,00	0,00	0,00
Centro Resp.tà 34 Centro Costo 0834	<b>Totale Piano Finanz. Liv.4° 1.04.03.99</b>	<b>0,00</b>	<b>0,00</b>	<b>0,00</b>	<b>0,00</b>	<b>0,00</b>	<b>0,00</b>	<b>0,00</b>	<b>0,00</b>
<b>Piano Finanz. Liv.4°</b>	<b>1.07.05.04 (Interessi passivi su finanziamenti a medio lungo termine a Imprese)</b>								
34166/1	INTERESSI PASSIVI SU MUTUI CAS SA DD.PP.	5.234,95	3.453,33	0,00	3.453,33	0,00	3.339,14	0,00	3.220,44
Centro Resp.tà 34 Centro Costo 0834	<b>Totale Piano Finanz. Liv.4° 1.07.05.04</b>	<b>5.234,95</b>	<b>3.453,33</b>	<b>0,00</b>	<b>3.453,33</b>	<b>0,00</b>	<b>3.339,14</b>	<b>0,00</b>	<b>3.220,44</b>
<b>Piano Finanz. Liv.4°</b>	<b>1.07.05.05 (Interessi passivi su mutui e altri finanziamenti a medio lungo termine ad altri soggetti)</b>								
34166/3	INTERESSI PASSIVI SU MUTUI ALT RI SOGGETTI	1.083,99	1.083,99	0,00	1.083,99	0,00	976,77	0,00	865,60
Centro Resp.tà 34 Centro Costo 0834	<b>Totale Piano Finanz. Liv.4° 1.07.05.05</b>	<b>1.083,99</b>	<b>1.083,99</b>	<b>0,00</b>	<b>1.083,99</b>	<b>0,00</b>	<b>976,77</b>	<b>0,00</b>	<b>865,60</b>
<b>Piano Finanz. Liv.4°</b>	<b>1.10.02.01 (Fondo pluriennale vincolato)</b>								
34199	FONDO PLURIENNALE VINCOLATO CORRENTE	0,00	0,00	0,00	0,00	0,00	0,00	0,00	0,00



## Adeguamento peg 2017 - 2019 Salvaguardia

SPESA

Capitolo	Descrizione	Cassa 2017 Defin	Assestato 2017	Variazioni 2017	Definitivo 2017	Variazioni 2018	Definitivo 2018	Variazioni 2019	Definitivo 2019
34199/1	FONDO PLURIENNALE VINCOLATO	0,00	0,00	0,00	0,00	0,00	0,00	0,00	0,00
34199/2	FONDO PLURIENNALE VINCOLATO	0,00	0,00	0,00	0,00	0,00	0,00	0,00	0,00
34199/3	FONDO PLURIENNALE VINCOLATO	0,00	0,00	0,00	0,00	0,00	0,00	0,00	0,00
34199/4	FONDO PLURIENNALE VINCOLATO CORRENTE	0,00	0,00	0,00	0,00	0,00	0,00	0,00	0,00
Centro Resp.tà 34 Centro Costo 0834	<b>Totale Piano Finanz. Liv.4° 1.10.02.01</b>	<b>0,00</b>	<b>0,00</b>	<b>0,00</b>	<b>0,00</b>	<b>0,00</b>	<b>0,00</b>	<b>0,00</b>	<b>0,00</b>
<b>Piano Finanz. Liv.4°</b>	<b>2.02.01.04 (Impianti e macchinari)</b>								
34801/8	REALIZZAZIONE DI UN IMPIANTO FOTOVOLTAICO C/O L'EDIFICIO SCOLASTICO SEDE DELLA SCUOLA ELEM. COMPAROZZI E DELLA SCUOLA MEDIA PASCOLI-	0,00	0,00	0,00	0,00	0,00	0,00	0,00	0,00
34801/82	UTILIZZO ALIEN PATRIM. PER MANUT.STRAORD. IMPIANTI FONTANE STORICHE E MONUMENTALI VEDI CAP.33823/E	0,00	0,00	0,00	0,00	0,00	0,00	0,00	0,00
34802/87	UTILIZZO ALIEN. PATRIM.PER ACQ UISTO ATTREZZATURE PER CONTROL LO IMPIANTI TERMICI VEDI CAP.33823/E	0,00	0,00	0,00	0,00	0,00	0,00	0,00	0,00
Centro Resp.tà 34 Centro Costo 0834	<b>Totale Piano Finanz. Liv.4° 2.02.01.04</b>	<b>0,00</b>	<b>0,00</b>	<b>0,00</b>	<b>0,00</b>	<b>0,00</b>	<b>0,00</b>	<b>0,00</b>	<b>0,00</b>
<b>Piano Finanz. Liv.4°</b>	<b>2.02.01.09 (Beni immobili)</b>								
34801	MANUTENZIONE STRAORDINARIA FONTANE STORICHE E CONTEMPORANEE	0,00	0,00	0,00	0,00	0,00	0,00	0,00	0,00
34801/9	UTILIZZO CONTRIBUTO MINISTERO AMBIENTE PER PROGETTO SCER-VEDI CAP. 34801/9	0,00	0,00	0,00	0,00	0,00	0,00	0,00	0,00
34801/10	COMPLETAMENTO RETE DI TELECOMUNICAZIONE COMUNALE E IOT(INTERNET OF THINGS)	0,00	0,00	83.998,13	83.998,13	0,00	0,00	0,00	0,00
34801/13	INTERVENTI SULLA VIDEO SORVEGLIANZA AVANZO	4.976,00	0,00	0,00	0,00	0,00	0,00	0,00	0,00
34801/14	MANUT.STRAORD. CENTRAL E DI STOCCAGGIO GAS BALANZANO-	10.000,00	10.000,00	0,00	10.000,00	0,00	10.000,00	0,00	10.000,00
34801/23	VIDEOSORVEGLIANZA NELLE ZONE INDUSTRIALI COOFINANZIAMENTO	30.000,00	30.000,00	0,00	30.000,00	0,00	40.000,00	0,00	40.000,00
34801/24	UTILIZZO CONTRIBUTO REGIONALE PER VIDEOSORVEGLIANZA NELLE ZONE INDUSTRIALI L. 13/2008-VEDI CAP. 34801/24E	70.000,00	70.000,00	0,00	70.000,00	0,00	0,00	0,00	0,00
34801/38	UTILIZZO CONTRIBUTO MINISTERO DELL'INTERNO PER IL FONDO PER LA SICUREZZA URBANA E LA TUTELA DELL'ORDINE PUBBLICO VEDI CAP.E 34801/38-VEDI CAP. FONDO 34801/41U	0,00	0,00	0,00	0,00	0,00	0,00	0,00	0,00



## Adeguamento peg 2017 - 2019 Salvaguardia

SPESA

Capitolo	Descrizione	Cassa 2017 Defin	Assestato 2017	Variazioni 2017	Definitivo 2017	Variazioni 2018	Definitivo 2018	Variazioni 2019	Definitivo 2019
34801/40	U.F.UTILIZZO CONTR.REG.LE PER PROGETTO DI RISANAMENTO E MANTENIMENTO DELLA QUALITA' DELL'ARIA D.M. 16 OTTOBRTE 2006 VEDI CAP.E 34801/40	874,84	0,00	0,00	0,00	0,00	0,00	0,00	0,00
34801/41	U.F.UTILIZZO CONTRIBUTO MINISTERO DELL'INTERNO PER IL FONDO PER LA SICUREZZA URBANA E LA TUTELA DELL'ORDINE PUBBLICO VEDI CAP.E 34801/38	9.393,30	0,00	0,00	0,00	0,00	0,00	0,00	0,00
34801/50	MANUTENZIONE STRAORDINARIA FONTANE STORICHE E CONTEMPORANEE	140,30	0,00	0,00	0,00	0,00	0,00	0,00	0,00
34801/54	INTERVENTI PER LA SICUREZZA	0,00	0,00	0,00	0,00	0,00	0,00	0,00	0,00
34801/66	RETE TLC LARGA BANDA PER IL CO MUNE DI PERUGIA-REALIZZAZIONE DORSALE PRIMARIA E ANELLI PRIN CIPALE AVANZO	12.871,00	0,00	0,00	0,00	0,00	0,00	0,00	0,00
34801/74	U.F.UTILIZZO CONTR.REG.LE PUC 2 PER PIAZZA TELEMATICA POST-VEDI CAP.34801/74E	85,71	0,00	0,00	0,00	0,00	0,00	0,00	0,00
34802/2	UTILIZZO CONTR. MINISTERIALE-BANDO DELLE PERIFERIE-PER INTERVENTI DI SPETTACOLARIZZAZIONE DELLE FONTANE-VEDI CAP. 24801/1E	214.140,00	0,00	214.140,00	214.140,00	0,00	0,00	0,00	0,00
34802/3	UTILIZZO CONTR. MINISTERIALE-BANDO DELLE PERIFERIE-VIDEO SORVEGLIANZA-VEDI CAP. 24801/1E	430.000,00	0,00	430.000,00	430.000,00	0,00	0,00	0,00	0,00
34802/5	UTILIZZO CONTR. MINISTERIALE-BANDO DELLE PERIFERIE-WIFI-VEDI CAP. 24801/1E	740.000,00	0,00	740.000,00	740.000,00	0,00	0,00	0,00	0,00
34803/16	U.F.LAVORI STRAORDINARI PER AGGIORNAMENTO GRADUALE DEL SISTEMA TELEFONICO COMUNALE	0,00	0,00	0,00	0,00	0,00	0,00	0,00	0,00
34803/17	ACQUISTO MATERIALE PER ASSETS COMUNALI	10.000,00	10.000,00	0,00	10.000,00	0,00	10.000,00	0,00	10.000,00
34803/18	LAVORI VARI MANUTENZIONE ASSETS COMUNALI	10.000,00	10.000,00	0,00	10.000,00	0,00	10.000,00	0,00	10.000,00
34803/19	LAVORI VARI MANUTENZIONE ASSETS COMUNALI	0,00	0,00	0,00	0,00	0,00	0,00	0,00	0,00
34803/33	LAVORI STRAORDINARI PER AGGIORNAMENTO GRADUALE DEL SISTEMA TELEFONICO COMUNALE	20.000,00	20.000,00	0,00	20.000,00	0,00	20.000,00	0,00	20.000,00
34803/34	ACQUISTO MATERIALE PER ASSETS COMUNALI	0,00	0,00	0,00	0,00	0,00	0,00	0,00	0,00
34805/5	ACQUISTO TERRENO PER CABINA GAS LOC. PONTEVALLECEPPI.	0,00	0,00	0,00	0,00	0,00	0,00	0,00	0,00
Centro Resp.tà 34 Centro Costo 0834	<b>Totale Piano Finanz. Liv.4° 2.02.01.09</b>	<b>1.562.481,15</b>	<b>150.000,00</b>	<b>1.468.138,13</b>	<b>1.618.138,13</b>	<b>0,00</b>	<b>90.000,00</b>	<b>0,00</b>	<b>90.000,00</b>
<b>Piano Finanz. Liv.4°</b>	<b>2.02.01.10 (Beni immobili di valore culturale, storico ed artistico)</b>								
34801/87	MANUTENZIONE STRAORDINARIA FONTANE STORICHE E CONTEMPORANEE	90.000,00	90.000,00	0,00	90.000,00	0,00	0,00	0,00	0,00



## Adeguamento peg 2017 - 2019 Salvaguardia

SPESA

Capitolo	Descrizione	Cassa 2017 Defin	Assestato 2017	Variazioni 2017	Definitivo 2017	Variazioni 2018	Definitivo 2018	Variazioni 2019	Definitivo 2019
Centro Resp.tà 34 Centro Costo 0834	<b>Totale Piano Finanz. Liv.4° 2.02.01.10</b>	<b>90.000,00</b>	<b>90.000,00</b>	<b>0,00</b>	<b>90.000,00</b>	<b>0,00</b>	<b>0,00</b>	<b>0,00</b>	<b>0,00</b>
<b>Piano Finanz. Liv.4°</b>	<b>2.02.01.99 (Altri beni materiali)</b>								
34801/20	U.F.UTILIZZO CONTRIBUTO CONSORZIO LE FRATTE PROGETTO SCER ACQUISTO BENI DUREVOLI	0,00	0,00	0,00	0,00	0,00	0,00	0,00	0,00
34801/21	PROGETTO MUSAE ACQUISTO BENI DUREVOLI	0,00	0,00	0,00	0,00	0,00	0,00	0,00	0,00
34801/39	U.F.ACQUISTO MATERIALI PER MANUTENZIONE STRAORDINARIA FONTANE	0,00	0,00	0,00	0,00	0,00	0,00	0,00	0,00
Centro Resp.tà 34 Centro Costo 0834	<b>Totale Piano Finanz. Liv.4° 2.02.01.99</b>	<b>0,00</b>	<b>0,00</b>	<b>0,00</b>	<b>0,00</b>	<b>0,00</b>	<b>0,00</b>	<b>0,00</b>	<b>0,00</b>
<b>Piano Finanz. Liv.4°</b>	<b>2.05.02.01 (Fondi pluriennali vincolati c/capitale)</b>								
34881/13	FONDO PLURIENNALE VINCOLATO INTERVENTI SULLA VIDEO SORVEGLIANZA AVANZO	0,00	0,00	0,00	0,00	0,00	0,00	0,00	0,00
34881/20	FONDO PLURIENNALE VINCOLATO UTILIZZO CONTRIBUTO CONSORZIO LE FRATTE PROGETTO SCER ACQUISTO BENI DUREVOLI	0,00	0,00	0,00	0,00	0,00	0,00	0,00	0,00
34881/50	FONDO PLURIENNALE VINCOLATO MANUTENZIONE STRAORDINARIA FONTANE STORICHE E CONTEMPORANEE	0,00	0,00	0,00	0,00	0,00	0,00	0,00	0,00
34881/66	FONDO PLURIENNALE VINCOLATO RETE TLC LARGA BANDA PER IL CO MUNE DI PERUGIA-REALIZZAZIONE DORSALE PRIMARIA E ANELLI PRIN CIPALE AVANZO	0,00	0,00	0,00	0,00	0,00	0,00	0,00	0,00
34881/74	FONDO PLURIENNALE VINCOLATO PUC 2 PER PIAZZA TELEMATICA POST-VEDI CAP.34801/74E	0,00	0,00	0,00	0,00	0,00	0,00	0,00	0,00
34882/87	FONDO PLUR.VINCOLATO UTILIZZO ALIEN. PATRIM.PER ACQ UISTO ATTREZZATURE PER CONTROL LO IMPIANTI TERMICI VEDI CAP.33823/E	0,00	0,00	0,00	0,00	0,00	0,00	0,00	0,00
Centro Resp.tà 34 Centro Costo 0834	<b>Totale Piano Finanz. Liv.4° 2.05.02.01</b>	<b>0,00</b>	<b>0,00</b>	<b>0,00</b>	<b>0,00</b>	<b>0,00</b>	<b>0,00</b>	<b>0,00</b>	<b>0,00</b>
Centro Resp.tà 34	<b>Totale Centro Costo 0834</b>	<b>2.559.345,62</b>	<b>972.044,09</b>	<b>1.470.038,13</b>	<b>2.442.082,22</b>	<b>0,00</b>	<b>849.826,13</b>	<b>0,00</b>	<b>834.598,72</b>
<b>Centro Costo</b>	<b>1529 (SISTEMI INFORMATIVI)</b>								
<b>Piano Finanz. Liv.4°</b>	<b>1.01.01.01 (Retribuzioni in denaro)</b>								
29001/1	RETRIBUZIONI ORDINARIE	492.507,94	492.507,94	0,00	492.507,94	0,00	492.507,94	0,00	492.507,94
Centro Resp.tà 34 Centro Costo 1529	<b>Totale Piano Finanz. Liv.4° 1.01.01.01</b>	<b>492.507,94</b>	<b>492.507,94</b>	<b>0,00</b>	<b>492.507,94</b>	<b>0,00</b>	<b>492.507,94</b>	<b>0,00</b>	<b>492.507,94</b>
<b>Piano Finanz. Liv.4°</b>	<b>1.01.02.01 (Contributi sociali effettivi a carico dell'ente)</b>								
29001/4	CONTRIBUTI PREVIDENZIALI	121.455,14	121.455,14	0,00	121.455,14	0,00	121.455,14	0,00	121.455,14



## Adeguamento peg 2017 - 2019 Salvaguardia

SPESA

Capitolo	Descrizione	Cassa 2017 Defin	Assestato 2017	Variazioni 2017	Definitivo 2017	Variazioni 2018	Definitivo 2018	Variazioni 2019	Definitivo 2019
29001/5	CONTRIBUTI TFR	17.818,59	17.818,59	0,00	17.818,59	0,00	17.818,59	0,00	17.818,59
Centro Resp.tà 34 Centro Costo 1529	<b>Totale Piano Finanz. Liv.4° 1.01.02.01</b>	<b>139.273,73</b>	<b>139.273,73</b>	<b>0,00</b>	<b>139.273,73</b>	<b>0,00</b>	<b>139.273,73</b>	<b>0,00</b>	<b>139.273,73</b>
<b>Piano Finanz. Liv.4°</b>	<b>1.02.01.01 (Imposta regionale sulle attività produttive (IRAP))</b>								
29075	IRAP	40.118,13	40.118,13	0,00	40.118,13	0,00	40.118,13	0,00	40.118,13
Centro Resp.tà 34 Centro Costo 1529	<b>Totale Piano Finanz. Liv.4° 1.02.01.01</b>	<b>40.118,13</b>	<b>40.118,13</b>	<b>0,00</b>	<b>40.118,13</b>	<b>0,00</b>	<b>40.118,13</b>	<b>0,00</b>	<b>40.118,13</b>
<b>Piano Finanz. Liv.4°</b>	<b>1.03.01.02 (Altri beni di consumo)</b>								
29013	ACQUISTI BENI VARI ATTINENTI A L SERVIZIO	6.520,90	2.000,00	4.000,00	6.000,00	0,00	7.000,00	0,00	7.000,00
29013/8	ACQUISTO CARBURANTE	1.447,70	1.200,00	0,00	1.200,00	0,00	1.200,00	0,00	1.200,00
29013/17	UTILIZZO RIMBORSO ASSICURAZION E S.I.T.U. VEDI CAP. 29016E	20.000,00	20.000,00	0,00	20.000,00	0,00	20.000,00	0,00	20.000,00
Centro Resp.tà 34 Centro Costo 1529	<b>Totale Piano Finanz. Liv.4° 1.03.01.02</b>	<b>27.968,60</b>	<b>23.200,00</b>	<b>4.000,00</b>	<b>27.200,00</b>	<b>0,00</b>	<b>28.200,00</b>	<b>0,00</b>	<b>28.200,00</b>
<b>Piano Finanz. Liv.4°</b>	<b>1.03.02.05 (Utenze e canoni)</b>								
29027/8	TELEFONICHE	4.600,00	4.600,00	0,00	4.600,00	0,00	4.600,00	0,00	4.600,00
29027/65	TELEFONICHE SITU	22.000,00	22.000,00	0,00	22.000,00	-22.000,00	0,00	-22.000,00	0,00
29027/66	ENERGIA ELETTRICA SITU	25.334,92	21.000,00	0,00	21.000,00	0,00	21.000,00	0,00	21.000,00
29029/77	SPESE TELECOMUNICAZIONI	188.020,74	150.000,00	0,00	150.000,00	0,00	150.000,00	0,00	150.000,00
Centro Resp.tà 34 Centro Costo 1529	<b>Totale Piano Finanz. Liv.4° 1.03.02.05</b>	<b>239.955,66</b>	<b>197.600,00</b>	<b>0,00</b>	<b>197.600,00</b>	<b>-22.000,00</b>	<b>175.600,00</b>	<b>-22.000,00</b>	<b>175.600,00</b>
<b>Piano Finanz. Liv.4°</b>	<b>1.03.02.06 (Canoni per Progetti in Partenariato Pubblico-Privato)</b>								
29047	CANONE PER SERVIZIO FULL SERVICE STAMPANTI ( DURANTA QUINQUENNALE - FINO AL 2020)	120.000,00	120.000,00	0,00	120.000,00	0,00	120.000,00	0,00	120.000,00
Centro Resp.tà 34 Centro Costo 1529	<b>Totale Piano Finanz. Liv.4° 1.03.02.06</b>	<b>120.000,00</b>	<b>120.000,00</b>	<b>0,00</b>	<b>120.000,00</b>	<b>0,00</b>	<b>120.000,00</b>	<b>0,00</b>	<b>120.000,00</b>
<b>Piano Finanz. Liv.4°</b>	<b>1.03.02.09 (Manutenzione ordinaria e riparazioni)</b>								
29029/7	MANUTENZIONE GRUPPO ELETTROGENO UPS E CLIMATIZZAZIONE A SERVIZIO SALA SERVER PIAN DI MASSIANO.	17.457,67	10.000,00	0,00	10.000,00	0,00	10.000,00	0,00	10.000,00
Centro Resp.tà 34 Centro Costo 1529	<b>Totale Piano Finanz. Liv.4° 1.03.02.09</b>	<b>17.457,67</b>	<b>10.000,00</b>	<b>0,00</b>	<b>10.000,00</b>	<b>0,00</b>	<b>10.000,00</b>	<b>0,00</b>	<b>10.000,00</b>
<b>Piano Finanz. Liv.4°</b>	<b>1.03.02.15 (Contratti di servizio pubblico)</b>								



## Adeguamento peg 2017 - 2019 Salvaguardia

SPESA

Capitolo	Descrizione	Cassa 2017 Defin	Assestato 2017	Variazioni 2017	Definitivo 2017	Variazioni 2018	Definitivo 2018	Variazioni 2019	Definitivo 2019
29029/53	UTILIZZO CONTRIBUTO DEL MINISTERO DELL'AMBIENTE PER SPESE VARIE RELATIVE AL PROGETTO SCER	0,00	0,00	0,00	0,00	0,00	0,00	0,00	0,00
Centro Resp.tà 34 Centro Costo 1529	<b>Totale Piano Finanz. Liv.4° 1.03.02.15</b>	<b>0,00</b>	<b>0,00</b>	<b>0,00</b>	<b>0,00</b>	<b>0,00</b>	<b>0,00</b>	<b>0,00</b>	<b>0,00</b>
<b>Piano Finanz. Liv.4°</b>	<b>1.03.02.19 (Servizi informatici e di telecomunicazioni)</b>								
29027/6	MANUTENZIONE HARDWARE	103.512,64	100.000,00	0,00	100.000,00	0,00	100.000,00	0,00	100.000,00
29027/7	MANUTENZIONE BENI	0,00	0,00	0,00	0,00	0,00	0,00	0,00	0,00
29027/79	MANUTENZIONE D.B.ORACLE	52.727,73	52.000,00	0,00	52.000,00	0,00	53.500,00	0,00	55.200,00
29029/55	UTILIZZO CONTRIBUTO CONSORZIO SIR UMBRIA PER SPERIMENTAZIONE VBG VEDI CAP. E 29001	0,00	0,00	0,00	0,00	0,00	0,00	0,00	0,00
29030	CONVENZIONI MANUTENZIONE ED AS SISTENZA SOFTWARE	337.783,41	265.000,00	0,00	265.000,00	0,00	265.000,00	0,00	265.000,00
29033/6	ATTIVITA' PROTOTIPALI ASSISTENZA APPL.REINGEGNERIZZAZIONE APPLICATIVI.	55.487,23	50.000,00	0,00	50.000,00	0,00	50.000,00	0,00	50.000,00
Centro Resp.tà 34 Centro Costo 1529	<b>Totale Piano Finanz. Liv.4° 1.03.02.19</b>	<b>549.511,01</b>	<b>467.000,00</b>	<b>0,00</b>	<b>467.000,00</b>	<b>0,00</b>	<b>468.500,00</b>	<b>0,00</b>	<b>470.200,00</b>
<b>Piano Finanz. Liv.4°</b>	<b>1.03.02.99 (Altri servizi)</b>								
29060/10	CONTRIBUTO SOC. CONS. UMBRIA DIGITALE	16.000,00	16.000,00	0,00	16.000,00	0,00	16.000,00	0,00	16.000,00
Centro Resp.tà 34 Centro Costo 1529	<b>Totale Piano Finanz. Liv.4° 1.03.02.99</b>	<b>16.000,00</b>	<b>16.000,00</b>	<b>0,00</b>	<b>16.000,00</b>	<b>0,00</b>	<b>16.000,00</b>	<b>0,00</b>	<b>16.000,00</b>
<b>Piano Finanz. Liv.4°</b>	<b>1.07.05.04 (Interessi passivi su finanziamenti a medio lungo termine a Imprese)</b>								
29066/1	INTERESSI PASSIVI SU MUTUI CAS SA DD.PP.	197.169,68	137.233,76	0,00	137.233,76	0,00	134.487,64	0,00	131.629,07
Centro Resp.tà 34 Centro Costo 1529	<b>Totale Piano Finanz. Liv.4° 1.07.05.04</b>	<b>197.169,68</b>	<b>137.233,76</b>	<b>0,00</b>	<b>137.233,76</b>	<b>0,00</b>	<b>134.487,64</b>	<b>0,00</b>	<b>131.629,07</b>
<b>Piano Finanz. Liv.4°</b>	<b>1.07.05.05 (Interessi passivi su mutui e altri finanziamenti a medio lungo termine ad altri soggetti)</b>								
29066/3	INTERESSI PASSIVI SU MUTUI ALT RI SOGGETTI.	18.226,58	18.226,58	0,00	18.226,58	0,00	14.614,98	0,00	10.810,16
Centro Resp.tà 34 Centro Costo 1529	<b>Totale Piano Finanz. Liv.4° 1.07.05.05</b>	<b>18.226,58</b>	<b>18.226,58</b>	<b>0,00</b>	<b>18.226,58</b>	<b>0,00</b>	<b>14.614,98</b>	<b>0,00</b>	<b>10.810,16</b>
<b>Piano Finanz. Liv.4°</b>	<b>2.02.01.07 (Hardware)</b>								
29801/1	RINNOVAMENTO TECNOLOGICO ED INTEGRAZIONE PARCO HARDWARE APPARATI DI RETE FISSA VEDI CAP. 33823E	100.000,00	100.000,00	0,00	100.000,00	0,00	0,00	0,00	0,00
29801/4	U.F.ACQUISTO HARDWARE APPLICATIVO PER LA GESTIONE COMPLESSIVA DEL SUAPE (ATTIVITA' PRODUTTIVE ED EDILIZIE).	0,00	0,00	0,00	0,00	0,00	0,00	0,00	0,00





## Adeguamento peg 2017 - 2019 Salvaguardia

SPESA

Capitolo	Descrizione	Cassa 2017 Defin	Assestato 2017	Variazioni 2017	Definitivo 2017	Variazioni 2018	Definitivo 2018	Variazioni 2019	Definitivo 2019
29801/5	RINNOVAMENTO TECNOLOGICO ED INTEGRAZIONE PARCO HARDWARE APPARATI DI RETE FISSA VEDI CAP.40812E	7.083,78	0,00	0,00	0,00	0,00	0,00	0,00	0,00
29801/10	U.F.SPOSTAMENTO SALA SERVER A PIAN DI MASSIANO-HARDWARE	0,00	0,00	0,00	0,00	0,00	0,00	0,00	0,00
29801/24	RINNOVAMENTO TECNOLOGICO ED IN TEGRAZIONE PARCO HARDWARE APPARATI DI RETE E RETE FISSA	0,00	0,00	0,00	0,00	0,00	0,00	0,00	0,00
29801/30	RINNOVAMENTO TECNOLOGICO ED INTEGRAZIONE PARCO HARDAWAR APPARATI DI RETE E RETE FISSA	0,00	0,00	0,00	0,00	0,00	90.000,00	0,00	50.000,00
29801/32	RINNOVAMENTO TECNOLOGICO ED INTEGRAZIONE PARCO HARDWARE APPARATI DI RETE FISSA VEDI CAP. 40812E	0,00	0,00	0,00	0,00	0,00	0,00	0,00	0,00
Centro Resp.tà 34 Centro Costo 1529	<b>Totale Piano Finanz. Liv.4° 2.02.01.07</b>	<b>107.083,78</b>	<b>100.000,00</b>	<b>0,00</b>	<b>100.000,00</b>	<b>0,00</b>	<b>90.000,00</b>	<b>0,00</b>	<b>50.000,00</b>
<b>Piano Finanz. Liv.4°</b>	<b>2.02.01.09 (Beni immobili)</b>								
29801/7	UTILIZZO CONTR. DEL MINISTERO DELL'AMBIENTE PER REALIZZAZIONE PROTOTIPO DI IMPIANTO ENERGETICO PILOTA IN AMBITO DEL PROGETTO SCER-VEDI CAP. 29801/7E	0,00	0,00	0,00	0,00	0,00	0,00	0,00	0,00
29801/9	U.F.UTIL.CONTR. MINISTERO INTERNO PER PROGETTO CARTA D'IDENTITA' ELETTRONICAVEDI CAP. 29801/9E	0,00	0,00	0,00	0,00	0,00	0,00	0,00	0,00
29801/11	U.F.SPOSTAMENTO SALA SERVER A PIAN DI MASSIANO-LAVORI	0,00	0,00	0,00	0,00	0,00	0,00	0,00	0,00
Centro Resp.tà 34 Centro Costo 1529	<b>Totale Piano Finanz. Liv.4° 2.02.01.09</b>	<b>0,00</b>	<b>0,00</b>	<b>0,00</b>	<b>0,00</b>	<b>0,00</b>	<b>0,00</b>	<b>0,00</b>	<b>0,00</b>
<b>Piano Finanz. Liv.4°</b>	<b>2.02.03.02 (Software)</b>								
29801	ACQUISTO /AGGIORNAMENTO SOFTWARE DI BASE E SOFTWARE APPLICATIVI	0,00	0,00	0,00	0,00	0,00	0,00	0,00	0,00
29801/2	ACQUISTO /AGGIORNAMENTO SOFTWARE DI BASE E SOFTWARE APPLICATIVI VARI.	1.691,31	0,00	0,00	0,00	0,00	0,00	0,00	0,00
29801/3	U.F.ACQUISTO SOFTWARE APPLICATIVO PER LA GESTIONE COMPLESSIVA DEL SUAPE (ATTIVITA' PRODUTTIVE ED EDILIZIE).	25.132,00	0,00	0,00	0,00	0,00	0,00	0,00	0,00
29801/6	ACQUISTO /AGGIORNAMENTO SOFTWARE DI BASE E SOFTWARE APPLICATIVI VARI-VEDI CAP. FONDO 29801/12U	90.000,00	90.000,00	0,00	90.000,00	0,00	0,00	0,00	0,00
29801/8	ACQUISTO /AGGIORNAMENTO SOFTWARE DI BASE E SOFTWARE APPLICATIVI VARI	0,00	0,00	0,00	0,00	0,00	150.000,00	0,00	60.000,00
29801/12	U.F.ACQUISTO /AGGIORNAMENTO SOFTWARE DI BASE E SOFTWARE APPLICATIVI VARI	0,00	0,00	0,00	0,00	0,00	0,00	0,00	0,00
29801/13	ACQUISTO /AGGIORNAMENTO SOFTWARE DI BASE E SOFTWARE APPLICATIVI VARI	110.000,00	110.000,00	0,00	110.000,00	0,00	0,00	0,00	0,00



## Adeguamento peg 2017 - 2019 Salvaguardia

SPESA

Capitolo	Descrizione	Cassa 2017 Defin	Assestato 2017	Variazioni 2017	Definitivo 2017	Variazioni 2018	Definitivo 2018	Variazioni 2019	Definitivo 2019
29801/14	ACQUISTO /AGGIORNAMENTO SOFTWARE DI BASE E SOFTWARE APPLICATIVI VARI	0,00	0,00	0,00	0,00	0,00	0,00	0,00	0,00
29801/15	UTILIZZO CONTRIBUTO MINISTERO POR-FESR 2014-2020 AGENDA URBANA:ADOZIONE SOLUZIONI TECNOOGICHE INFORMATICHE ACQUISTO SOFTWARE-VEDI CAP. 72801E-29801/18U-72801/1E	175.536,00	175.536,00	0,00	175.536,00	0,00	175.536,00	0,00	248.067,15
29801/16	U.F.UTILIZZO MUTUO PER INFORMATIZZ AZIONE VEDI CAP. 29801/16E	0,00	0,00	0,00	0,00	0,00	0,00	0,00	0,00
29801/17	COFINANZIAMENTO COMUNALE - AGENDA URBANA:ADOZIONE SOLUZIONI TECNOOGICHE INFORMATICHE ACQUISTO SOFTWARE-VEDI CAP. 29801/15U/E-18U/E	74.464,00	74.464,00	0,00	74.464,00	0,00	0,00	0,00	0,00
29801/18	UTILIZZO CONTRIBUTO UNIONE EUROPEA POR-FESR 2014-2020 AGENDA URBANA:ADOZIONE SOLUZIONI TECNOOGICHE INFORMATICHE ACQUISTO SOFTWARE-VEDI CAP.72801/1E-29801/15U-72801E	250.000,00	250.000,00	0,00	250.000,00	0,00	250.000,00	0,00	355.913,09
29801/20	COFINANZIAMENTO AGENDA URBANA:ADOZIONE SOLUZIONI TECNOOGICHE INFORMATICHE ACQUISTO SOFTWAREPOR-FESR 2014-2020 .	0,00	0,00	0,00	0,00	0,00	74.464,00	0,00	0,00
29801/21	COFINANZIAMENTO AGENDA URBANA:ADOZIONE SOLUZIONI TECNOOGICHE INFORMATICHE ACQUISTO SOFTWAREPOR-FESR 2014-2020 .	0,00	0,00	0,00	0,00	0,00	0,00	0,00	107.845,93
29801/25	ACQUISTO AGGIORNAMENTO SOFTWARE DI BASE E SOFTWARE APPLICATIVI VARI VEDI CAP.33823/E	0,00	0,00	0,00	0,00	0,00	0,00	0,00	0,00
29802	U.F.ACQUISTO /AGGIORNAMENTO SOFTWARE DI BASE E SOFTWARE APPLICATIVI VARI VEDI CAP. 40812E(vedi ex cap. res.29801)	0,00	0,00	0,00	0,00	0,00	0,00	0,00	0,00
Centro Resp.tà 34 Centro Costo 1529	<b>Totale Piano Finanz. Liv.4° 2.02.03.02</b>	<b>726.823,31</b>	<b>700.000,00</b>	<b>0,00</b>	<b>700.000,00</b>	<b>0,00</b>	<b>650.000,00</b>	<b>0,00</b>	<b>771.826,17</b>
<b>Piano Finanz. Liv.4°</b>	<b>2.03.03.02 (Contributi agli investimenti a altre imprese partecipate)</b>								
29801/19	U.F.UTILIZZO CONTRIBUTO REGIONALE PER FINANZIAMENTO A PERUGIA RE TE PER REALIZZAZIONE RETE URBA NA DI PERUGIA-VEDI CAP. 29801/ 19	0,00	0,00	0,00	0,00	0,00	0,00	0,00	0,00
Centro Resp.tà 34 Centro Costo 1529	<b>Totale Piano Finanz. Liv.4° 2.03.03.02</b>	<b>0,00</b>	<b>0,00</b>	<b>0,00</b>	<b>0,00</b>	<b>0,00</b>	<b>0,00</b>	<b>0,00</b>	<b>0,00</b>
<b>Piano Finanz. Liv.4°</b>	<b>2.05.02.01 (Fondi pluriennali vincolati c/capitale)</b>								
29881	FONDO PLURIENNALE VINCOLATO PER INTERVENTO 5	0,00	0,00	0,00	0,00	0,00	0,00	0,00	0,00
29881/2	FONDO PLURIENNALE VINCOLATO ACQUISTO /AGGIORNAMENTO SOFTWARE DI BASE E SOFTWARE APPLICATIVI VARI.	0,00	0,00	0,00	0,00	0,00	0,00	0,00	0,00



## Adeguamento peg 2017 - 2019 Salvaguardia

## SPESA

Capitolo	Descrizione	Cassa 2017 Defin	Assestato 2017	Variazioni 2017	Definitivo 2017	Variazioni 2018	Definitivo 2018	Variazioni 2019	Definitivo 2019
29881/5	FONDO PLURIENNALE VINCOLATO RINNOVAMENTO TECNOLOGICO ED INTEGRAZIONE PARCO HARDWARE APPARATI DI RETE FISSA VEDI CAP.40812E	0,00	0,00	0,00	0,00	0,00	0,00	0,00	0,00
29881/9	FONDO PLURIENNALE VINCOLATO PER INTERVENTO 1	0,00	0,00	0,00	0,00	0,00	0,00	0,00	0,00
29881/16	FONDO PLURIENNALE VINCOLATO UTILIZZO MUTUO PER INFORMATIZZ AZIONE VEDI CAP. 29801/16E	0,00	0,00	0,00	0,00	0,00	0,00	0,00	0,00
29881/19	FONDO PLURIENNALE VINCOLATO PER FINANZIAMENTO A PERUGIA RE TE PER REALIZZAZIONE RETE URBA NA DI PERUGIA-VEDI CAP. 29801/ 19	0,00	0,00	0,00	0,00	0,00	0,00	0,00	0,00
29881/24	FONDO PLURIENNALE VINCOLATO RINNOVAMENTO TECNOLOGICO ED IN TEGRAZIONE PARCO HARDWARE APPARATI DI RETE E RETE FISSA	0,00	0,00	0,00	0,00	0,00	0,00	0,00	0,00
29881/25	FONDO PLURIENNALE VINCOLATO ACQUISTO AGGIORNAMENTO SOFTWARE DI BASE E SOFTWARE APPLICATI VI VARI VEDI CAP.33823/E	0,00	0,00	0,00	0,00	0,00	0,00	0,00	0,00
29882	FONDO PLURIENNALE VINCOLATO ACQUISTO /AGGIORNAMENTO SOFTWARE DI BASE E SOFTWARE APPLICATIVI VARI VEDI CAP. 40812E(vedi ex cap. res.29801)	0,00	0,00	0,00	0,00	0,00	0,00	0,00	0,00
Centro Resp.tà 34 Centro Costo 1529	<b>Totale Piano Finanz. Liv.4° 2.05.02.01</b>	<b>0,00</b>	<b>0,00</b>	<b>0,00</b>	<b>0,00</b>	<b>0,00</b>	<b>0,00</b>	<b>0,00</b>	<b>0,00</b>
Centro Resp.tà 34	<b>Totale Centro Costo 1529</b>	<b>2.692.096,09</b>	<b>2.461.160,14</b>	<b>4.000,00</b>	<b>2.465.160,14</b>	<b>-22.000,00</b>	<b>2.379.302,42</b>	<b>-22.000,00</b>	<b>2.456.165,20</b>
<b>Centro Costo</b> <b>Piano Finanz.</b> <b>Liv.4°</b>	<b>3134 (SERVIZI TECNOLOGICI ENERGETICI INFORMATICI)</b> <b>1.01.01.01 (Retribuzioni in denaro)</b>								
34001/1	RETRIBUZIONE ORDINARIE	110.621,93	110.621,93	0,00	110.621,93	0,00	110.621,93	0,00	110.621,93
34001/28	CONTABILIZZAZIONE INCENTIVI PR OGETTAZIONE LEGGE 109/94 ART. 18 VEDI CAP. 34001/E	0,00	0,00	0,00	0,00	0,00	0,00	0,00	0,00
Centro Resp.tà 34 Centro Costo 3134	<b>Totale Piano Finanz. Liv.4° 1.01.01.01</b>	<b>110.621,93</b>	<b>110.621,93</b>	<b>0,00</b>	<b>110.621,93</b>	<b>0,00</b>	<b>110.621,93</b>	<b>0,00</b>	<b>110.621,93</b>
<b>Piano Finanz.</b> <b>Liv.4°</b>	<b>1.01.02.01 (Contributi sociali effettivi a carico dell'ente)</b>								
34001/5	CONTRIBUTI TFR	4.530,56	4.530,56	0,00	4.530,56	0,00	4.530,56	0,00	4.530,56
34001/68	CONTRIBUTI PREVIDENZIALI.	28.113,86	28.113,86	0,00	28.113,86	0,00	28.113,86	0,00	28.113,86
Centro Resp.tà 34 Centro Costo 3134	<b>Totale Piano Finanz. Liv.4° 1.01.02.01</b>	<b>32.644,42</b>	<b>32.644,42</b>	<b>0,00</b>	<b>32.644,42</b>	<b>0,00</b>	<b>32.644,42</b>	<b>0,00</b>	<b>32.644,42</b>
<b>Piano Finanz.</b> <b>Liv.4°</b>	<b>1.02.01.01 (Imposta regionale sulle attività produttive (IRAP))</b>								
34075	IRAP	9.337,71	9.337,71	0,00	9.337,71	0,00	9.337,71	0,00	9.337,71



## Adeguamento peg 2017 - 2019 Salvaguardia

SPESA

Capitolo	Descrizione	Cassa 2017 Defin	Assestato 2017	Variazioni 2017	Definitivo 2017	Variazioni 2018	Definitivo 2018	Variazioni 2019	Definitivo 2019
Centro Resp.tà 34 Centro Costo 3134	<b>Totale Piano Finanz. Liv.4° 1.02.01.01</b>	<b>9.337,71</b>	<b>9.337,71</b>	<b>0,00</b>	<b>9.337,71</b>	<b>0,00</b>	<b>9.337,71</b>	<b>0,00</b>	<b>9.337,71</b>
<b>Piano Finanz. Liv.4°</b>	<b>1.03.02.05 (Utenze e canoni)</b>								
34027/9	ILLUMINAZIONE PUBBLICA - VEDI NUOVO CAP. 34030/9	1.333.827,63	1.100.410,58	0,00	1.100.410,58	0,00	0,00	0,00	0,00
Centro Resp.tà 34 Centro Costo 3134	<b>Totale Piano Finanz. Liv.4° 1.03.02.05</b>	<b>1.333.827,63</b>	<b>1.100.410,58</b>	<b>0,00</b>	<b>1.100.410,58</b>	<b>0,00</b>	<b>0,00</b>	<b>0,00</b>	<b>0,00</b>
<b>Piano Finanz. Liv.4°</b>	<b>1.03.02.09 (Manutenzione ordinaria e riparazioni)</b>								
34013/18	ACQUISTI VARI MANUTENZIONE ORD INARIA PER REALIZZAZIONE IN EC ONOMIA	20.000,00	20.000,00	0,00	20.000,00	0,00	55.000,00	0,00	55.000,00
34027/6	MANUTENZIONE BENI IMMOBILI	61.209,30	40.000,00	0,00	40.000,00	-120.000,00	60.000,00	-120.000,00	60.000,00
34027/33	MANUTENZIONE IMPIANTI ELETTROMECCANICI GALLERIE	18.408,30	15.000,00	0,00	15.000,00	0,00	15.000,00	0,00	15.000,00
Centro Resp.tà 34 Centro Costo 3134	<b>Totale Piano Finanz. Liv.4° 1.03.02.09</b>	<b>99.617,60</b>	<b>75.000,00</b>	<b>0,00</b>	<b>75.000,00</b>	<b>-120.000,00</b>	<b>130.000,00</b>	<b>-120.000,00</b>	<b>130.000,00</b>
<b>Piano Finanz. Liv.4°</b>	<b>1.03.02.15 (Contratti di servizio pubblico)</b>								
34029/9	CORRISPETTIVO CONTRATTO CONSIP PUBBLICA ILLUMINAZIONE	0,00	0,00	0,00	0,00	0,00	0,00	0,00	0,00
34030/9	CORRISPETTIVO CONTRATTO CONSIP PUBBLICA ILLUMINAZIONE	2.466.615,19	3.166.615,19	0,00	3.166.615,19	0,00	3.799.938,23	0,00	3.799.938,23
Centro Resp.tà 34 Centro Costo 3134	<b>Totale Piano Finanz. Liv.4° 1.03.02.15</b>	<b>2.466.615,19</b>	<b>3.166.615,19</b>	<b>0,00</b>	<b>3.166.615,19</b>	<b>0,00</b>	<b>3.799.938,23</b>	<b>0,00</b>	<b>3.799.938,23</b>
<b>Piano Finanz. Liv.4°</b>	<b>1.03.02.99 (Altri servizi)</b>								
34029	CORRISPETTIVI PRESTAZIONE	17.521,73	10.000,00	0,00	10.000,00	0,00	10.000,00	0,00	10.000,00
Centro Resp.tà 34 Centro Costo 3134	<b>Totale Piano Finanz. Liv.4° 1.03.02.99</b>	<b>17.521,73</b>	<b>10.000,00</b>	<b>0,00</b>	<b>10.000,00</b>	<b>0,00</b>	<b>10.000,00</b>	<b>0,00</b>	<b>10.000,00</b>
<b>Piano Finanz. Liv.4°</b>	<b>1.07.05.04 (Interessi passivi su finanziamenti a medio lungo termine a Imprese)</b>								
34066/1	INTERESSI PASSIVI SU MUTUI CASSA DD.PP.	30.203,76	19.944,66	0,00	19.944,66	0,00	19.353,45	0,00	19.106,96
34066/2	INTERESSI PASSIVI SU MUTUI MEF	4.333,45	4.171,95	0,00	4.171,95	0,00	4.013,79	0,00	3.848,27
Centro Resp.tà 34 Centro Costo 3134	<b>Totale Piano Finanz. Liv.4° 1.07.05.04</b>	<b>34.537,21</b>	<b>24.116,61</b>	<b>0,00</b>	<b>24.116,61</b>	<b>0,00</b>	<b>23.367,24</b>	<b>0,00</b>	<b>22.955,23</b>
<b>Piano Finanz. Liv.4°</b>	<b>1.07.05.05 (Interessi passivi su mutui e altri finanziamenti a medio lungo termine ad altri soggetti)</b>								
34066/3	INTERESSI PASSIVI SU MUTUI ALTRI SOGGETTI	9.493,69	9.493,69	0,00	9.493,69	0,00	8.666,04	0,00	7.807,06
Centro Resp.tà 34 Centro Costo 3134	<b>Totale Piano Finanz. Liv.4° 1.07.05.05</b>	<b>9.493,69</b>	<b>9.493,69</b>	<b>0,00</b>	<b>9.493,69</b>	<b>0,00</b>	<b>8.666,04</b>	<b>0,00</b>	<b>7.807,06</b>



## Adeguamento peg 2017 - 2019 Salvaguardia

SPESA

Capitolo	Descrizione	Cassa 2017 Defin	Assestato 2017	Variazioni 2017	Definitivo 2017	Variazioni 2018	Definitivo 2018	Variazioni 2019	Definitivo 2019
<b>Piano Finanz. Liv.4°</b>	<b>2.02.01.04 (Impianti e macchinari)</b>								
34801/52	U.F.UTILIZZO CONTR.REG.LE PER REALIZZAZIONE LAVORI NELLE INFRASTRUTTURE DI RICARICA VEICOLI ELETTRICI-VEDI CAP. 34801/52U	4.198,38	4.198,38	0,00	4.198,38	0,00	0,00	0,00	0,00
Centro Resp.tà 34 Centro Costo 3134	<b>Totale Piano Finanz. Liv.4° 2.02.01.04</b>	<b>4.198,38</b>	<b>4.198,38</b>	<b>0,00</b>	<b>4.198,38</b>	<b>0,00</b>	<b>0,00</b>	<b>0,00</b>	<b>0,00</b>
<b>Piano Finanz. Liv.4°</b>	<b>2.02.01.09 (Beni immobili)</b>								
34801/1	U.F.FONDAZIONE CASSA DI RISPARMIO PER MANUTENZIONE STRAORDINARIA ILLUMINAZIONE FONTANE-VEDI CAP. 34801/1E E 34801/2U	40.000,00	24.873,40	0,00	24.873,40	0,00	0,00	0,00	0,00
34801/3	CAPOLUOGHI E FRAZIONI INTERVENTI DI STRORD. MANUT. E PICCOLI ADEG. PUBBLICA ILLUM.	0,00	0,00	0,00	0,00	0,00	100.000,00	0,00	100.000,00
34801/4	U.F.SOLFAGNANO RIQUALIFICAZIONE IMPIANTI DI PUBBLICA ILLUMINAZIONE	95.000,00	11.649,14	0,00	11.649,14	0,00	0,00	0,00	0,00
34801/5	CONTRIBUTO REGIONE UMBRIA POR-FESR 2007-2013 EFFICIENTAMENTO ENERGETICO DELLA PUBBLICA ILLUMINAZIONE-VEDI CAP. 34801/5E	0,00	0,00	0,00	0,00	0,00	0,00	0,00	0,00
34801/7	U.F.MANUTENZIONE STRAORD. GIARDINI DEL FRONTONE	0,00	0,00	0,00	0,00	0,00	0,00	0,00	0,00
34801/11	CONTRIBUTO REGIONE UMBRIA POR-FESR 2007-2013 EFFICIENTAMENTO ENERGETICO DELLA PUBBLICA ILLUMINAZIONE-VEDI CAP. 34801/5E-6E	0,00	0,00	0,00	0,00	0,00	0,00	0,00	0,00
34801/12	CAPOLUOGO E FRAZIONI INTERVENTI DI STRAORD. MANUT. E PICCOLI ADEGUAMENTI DI PUBBLICA ILLUMINAZIONE	0,00	0,00	0,00	0,00	0,00	0,00	0,00	0,00
34801/15	CONTR. POR-FESR 2007-2013 REGIONE UMBRIA PER ENERGIA SOLARE IN EDIFICI PUBBLICI VEDI CAP.34801/15 E	0,00	0,00	0,00	0,00	0,00	0,00	0,00	0,00
34801/16	CONTR. POR-FESR 2007-2013 REGIONE UMBRIA PER ENERGIA SOLARE IN EDIFICI PUBBLICI VEDI CAP.34801/15-16 E	0,00	0,00	0,00	0,00	0,00	0,00	0,00	0,00
34801/17	ZONA INDUSTRIALE STR.PONTE FELCINO- P.TE VALLECEPPI	0,00	0,00	0,00	0,00	0,00	0,00	0,00	0,00
34801/18	CAPOLUOGO E FRAZIONI INTERVENTI DI STRAORD. MANUT. E PICCOLI ADEGUAMENTI DI PUBBLICA ILLUMINAZIONE	150.000,00	150.000,00	0,00	150.000,00	0,00	0,00	0,00	0,00
34801/19	U.F.CAPOLUOGO E FRAZIONI INTERVENTI DI STRAORD. MANUT. PUBBLICA ILLUMINAZIONE	0,00	0,00	0,00	0,00	0,00	0,00	0,00	0,00
34801/22	RANCOLFO-TAVERNACCE RIQUALIFICAZIONE IMPIANTI DI PUBBLICA ILLUMINAZIONE	45.000,00	0,00	0,00	0,00	0,00	0,00	0,00	0,00
34801/25	INTERVENTI PER RISPARMIO ENERGETICO ED INQUINAMENTO LUMINOSO.	0,00	0,00	0,00	0,00	0,00	0,00	0,00	0,00
34801/26	U.F.INTERVENTI PER LA SICUREZZA NEL CENTRO STORICO	0,00	0,00	0,00	0,00	0,00	0,00	0,00	0,00



## Adeguamento peg 2017 - 2019 Salvaguardia

## SPESA

Capitolo	Descrizione	Cassa 2017 Defin	Assestato 2017	Variazioni 2017	Definitivo 2017	Variazioni 2018	Definitivo 2018	Variazioni 2019	Definitivo 2019
34801/27	VIA CENTOVA.	0,00	0,00	0,00	0,00	0,00	0,00	0,00	0,00
34801/28	ROTATORIA PIEVAIOLA.	0,00	0,00	0,00	0,00	0,00	0,00	0,00	0,00
34801/29	U.F.COLLE UMBERTO RIQUALIFICAZIONE IMPIANTI DI PUBBLICA ILLUMINAZIONE	24.999,63	2.720,55	0,00	2.720,55	0,00	0,00	0,00	0,00
34801/30	LACUGNANO PAESE	0,00	0,00	0,00	0,00	0,00	0,00	0,00	0,00
34801/31	VIA MORETTINI E ZONE LIMITROFE	0,00	0,00	0,00	0,00	0,00	0,00	0,00	0,00
34801/32	ILLUMINAZIONE MONUMENTALE.	15.000,00	15.000,00	0,00	15.000,00	0,00	0,00	0,00	15.000,00
34801/33	ILLUMINAZIONE MONUMENTALE.	0,00	0,00	0,00	0,00	0,00	15.000,00	0,00	0,00
34801/34	MANUT.STRAORD. PER VIALE S.SISTO E VIE LIMITROFE	0,00	0,00	0,00	0,00	0,00	0,00	0,00	0,00
34801/35	FERRO DI CAVALLO	0,00	0,00	0,00	0,00	0,00	0,00	0,00	0,00
34801/36	ILLUMINAZIONE STRADA COMUNALE LACUGNANO	0,00	0,00	0,00	0,00	0,00	0,00	0,00	0,00
34801/37	INTEGRAZIONE ILLUMINAZIONE NELLE VIE DEL CENTRO STORICO	15.000,00	15.000,00	0,00	15.000,00	0,00	15.000,00	0,00	0,00
34801/42	ILLUMINAZIONE STRADA COMUNALE LACUGNANO	0,00	0,00	0,00	0,00	0,00	0,00	0,00	0,00
34801/43	MANUTENZIONE STRAORDINARIA VILLA PITIGNANO	0,00	0,00	0,00	0,00	0,00	0,00	0,00	0,00
34801/44	PROG. DI ILL. EST.DI S.MATTEO DEGLI ARMENI PARTE INT.DEL "BANDO PER IL FIN.DI INT.VOLTI ALLA PROMO-COMM.TURISTICA DI PROD. TEM. SU BENI DEL PATR. COM.LE RELAT.A RISP. ENER. E IMP. DI PROD.DI ENERGIA ELETT. DA FONTE RIN.	0,00	0,00	0,00	0,00	0,00	0,00	0,00	0,00
34801/45	GALLERIA KENNEDY	0,00	0,00	0,00	0,00	0,00	0,00	0,00	0,00
34801/46	U.F.SOSTITUZIONE SOSTEGNI OBSOLETI PUBBLICA ILLUMINAZIONE NEL TERRITORIO COMUNALE	0,00	0,00	0,00	0,00	0,00	0,00	0,00	50.000,00
34801/47	ILLUMINAZIONE DI VIALE CENTOVA E VIA CONTI(DA VIA CORTONESE A ROTATORIA)	0,00	0,00	0,00	0,00	0,00	0,00	0,00	0,00
34801/48	MANUT. STRAORD. ZONA INDUSTRIALE STR.PONTE FELCINO P.TE VALLECEPPI	0,00	0,00	0,00	0,00	0,00	0,00	0,00	0,00
34801/51	UTILIZZO CONTRIBUTO REGIONE UMBRIA POR-FESR 2014-2017 EFFICIENTAMENTO ENERGETICO DELLA PUBBLICA ILLUMINAZIONE-VEDI CAP. 34801/51E	0,00	0,00	0,00	0,00	0,00	0,00	0,00	0,00
34801/53	RIQUALIFICAZIONE IMPIANTI DI PUBBLICA ILLUMINAZIONE LOC. S.ORFETO, LA CINELLA	0,00	0,00	0,00	0,00	0,00	0,00	0,00	0,00
34801/55	SOSTITUZIONE SOSTEGNI OBSOLETI PUBBLICA ILLUMINAZIONE NEL TERRITORIO COMUNALE	0,00	0,00	0,00	0,00	0,00	50.000,00	0,00	0,00



## Adeguamento peg 2017 - 2019 Salvaguardia

SPESA

Capitolo	Descrizione	Cassa 2017 Defin	Assestato 2017	Variazioni 2017	Definitivo 2017	Variazioni 2018	Definitivo 2018	Variazioni 2019	Definitivo 2019
34801/56	UTILIZZO CONTR. MINISTERO (35%) POR FESR 2014-2020-AGENDA URBANA: ADOZIONE DI SOLUZIONI TECNOLOGICHE PER LA RIDUZIONE DEI CONSUMI ENERGETICI DELLE RETI DI ILLUMINAZIONE PUBBLICA-LAVORI VEDI CAP. 72801E-34801/57U-	915.355,62	915.355,62	0,00	915.355,62	0,00	0,00	0,00	0,00
34801/57	UTILIZZO CONTR. UNIONE EUROPEA (50%) POR FESR 2014-2020-AGENDA URBANA: ADOZIONE DI SOLUZIONI TECNOLOGICHE PER LA RIDUZIONE DEI CONSUMI ENERGETICI DELLE RETI DI ILLUMINAZIONE PUBBLICA-LAVORI VEDI CAP. 72801/1E-34801/56U	1.307.650,90	1.307.650,90	0,00	1.307.650,90	0,00	0,00	0,00	0,00
34801/58	ADEGUAMENTO/SEGNALAZIONE DEI SOSTEGNI PUBBLICA ILLUMINAZIONE AI SENSI DEL CODICE DELLA STRADA E NORME CEI NEL TERRITORIO COMUNALE	0,00	0,00	0,00	0,00	0,00	40.000,00	0,00	0,00
34801/59	VIALE SAN SISTO E VIE LIMITROFE	0,00	0,00	0,00	0,00	0,00	0,00	0,00	0,00
34801/60	INTERVENTI URGENTI C/O L'AREA DI PARCHEGGIO DENOMINATA P4 - PIAN DI MASSIANO	0,00	0,00	0,00	0,00	0,00	0,00	0,00	0,00
34801/61	STRADA COMUNALE LACUGNANO-STRADA COMUNALE SAN SISTO ELLERA	0,00	0,00	0,00	0,00	0,00	0,00	0,00	0,00
34801/62	VIA SICILIA	0,00	0,00	0,00	0,00	0,00	0,00	0,00	0,00
34801/63	VIA VIVENZA, VIA FRACASSINI, VIA CIONI TRATTI DI COLLEGAMENTO E VIA LIMITROFE	0,00	0,00	0,00	0,00	0,00	0,00	0,00	0,00
34801/64	COFINANZIAMENTO (15%)-POR FESR 2014-2020-AGENDA URBANA: ADOZIONE DI SOLUZIONI TECNOLOGICHE PER LA RIDUZIONE DEI CONSUMI ENERGETICI DELLE RETI DI ILLUMINAZIONE PUBBLICA-LAVORI VEDI CAP. 72801-72801/1E-34801/57U	0,00	0,00	0,00	0,00	0,00	0,00	0,00	0,00
34801/65	COFINANZIAMENTO (15%)-POR FESR 2014-2020-AGENDA URBANA: ADOZIONE DI SOLUZIONI TECNOLOGICHE PER LA RIDUZIONE DEI CONSUMI ENERGETICI DELLE RETI DI ILLUMINAZIONE PUBBLICA-LAVORI VEDI CAP. 72801-72801/1E-34801/57U	0,00	0,00	0,00	0,00	0,00	0,00	0,00	0,00
34801/67	NUOVO IMPIANTO ILLUMINAZIONE POGGIO MONTORIO	40.000,00	40.000,00	0,00	40.000,00	0,00	0,00	0,00	0,00
34801/68	MANUTENZIONE STRAORDINARIA ILLUMINAZIONE ZONA INDUSTRIALE PONTE FELCINO-PONTE VALLECEPPI	0,00	0,00	0,00	0,00	0,00	0,00	0,00	0,00
34801/69	MANUTENZIONE STRAORDINARIA ILLUMINAZIONE PONTE FELCINO	0,00	0,00	0,00	0,00	0,00	0,00	0,00	0,00
34801/70	MANUTENZIONE STRAORDINARIA ILLUMINAZIONE VIALE SAN SISTO E VIE LIMITROFE	0,00	0,00	0,00	0,00	0,00	0,00	0,00	0,00



## Adeguamento peg 2017 - 2019 Salvaguardia

SPESA

Capitolo	Descrizione	Cassa 2017 Defin	Assestato 2017	Variazioni 2017	Definitivo 2017	Variazioni 2018	Definitivo 2018	Variazioni 2019	Definitivo 2019
34801/71	MANUTENZIONE STRORINARIA ILLUMINAZIONE FERRO DI CAVALLO	0,00	0,00	0,00	0,00	0,00	0,00	0,00	0,00
34801/72	NUOVO IMPIANTO ILLUMINAZIONE STRADA COMUNALE LACUGNANO-STR.COMUNALE S.SISTO OLMO(LACUGNANO)	80.000,00	80.000,00	0,00	80.000,00	0,00	0,00	0,00	0,00
34801/73	NUOVO IMPIANTO ILLUMINAZIONE VIA SPERANDIO(TRATTO MANCANTE) E RIFACIMENTO TRATTO ESISTENTE	0,00	0,00	0,00	0,00	0,00	0,00	0,00	30.000,00
34801/75	NUOVO IMPIANTO ILLUMINAZIONE STR.SAN MARINO E SAN SEBASTIANO	0,00	0,00	0,00	0,00	0,00	0,00	0,00	0,00
34801/76	ILLUMINAZIONE STRADA PIAN DI MASSIANO-STRADA S. LUCIA- VIA PATOLLO- VIA SELLA	0,00	0,00	0,00	0,00	0,00	0,00	0,00	0,00
34801/77	MANUTENZ. STRAORD. VIA MORETTINI E ZONE LIMITROFE-VEDI CAP. 33823E	0,00	0,00	0,00	0,00	0,00	0,00	0,00	0,00
34801/78	NUOVO IMPIANTO ILLUMINAZIONE VIA SICILIA	30.000,00	30.000,00	0,00	30.000,00	0,00	0,00	0,00	0,00
34801/79	U.F.S.MARINO E VIA SAN SEBASTIANO.	0,00	0,00	0,00	0,00	0,00	0,00	0,00	0,00
34801/80	MANUTENZIONE STRAORDINARIA ILLUMINAZIONE VIA VIVENZA, VIA FRACASSINI, VIA CICIONI TRATTI DI COLLEGAMENTO E IE LIMITROFE	0,00	0,00	0,00	0,00	0,00	0,00	0,00	0,00
34801/81	INTERVENTI URGENTI C/O L'AREA PIAN DI MASSIANO	42.088,58	42.088,58	0,00	42.088,58	0,00	0,00	0,00	0,00
34801/83	MANUTENZIONE STRAORDINARIA VILLAGGIO SANTA LIVIA, VIA MACHIAVELLI, VIA LOMBARDO RADICE E ALTRE TRAVERSE VIA DEI FILOSOFI	0,00	0,00	0,00	0,00	0,00	0,00	0,00	0,00
34801/84	MANUTENZIOE STRAORD. VIA QUIETA, VIA DEL CAVALLACCIO, VIA DEL BUCACCIO	0,00	0,00	0,00	0,00	0,00	0,00	0,00	0,00
34801/85	MANUTENZIONE STRAORDINARIA VIA MENTANA	0,00	0,00	0,00	0,00	0,00	0,00	0,00	0,00
34801/86	MANUTENZIONE STRAORDINARIA ILLUMINAZIONE LOC. PICCIONE	0,00	0,00	0,00	0,00	0,00	0,00	0,00	0,00
34801/88	ADEGUAMENTO/SEGNALAZIONE DEI SOSTEGNI PUBBLICA ILLUMINAZIONE AI SENSI DEL CODICE DELLA STRADA E NORME CEI NEL TERRITORIO COMUNALE	0,00	0,00	0,00	0,00	0,00	0,00	0,00	20.000,00
34801/89	INTEGRAZIONE ILLUMINAZIONE NELLE VIE DEL CENTRO STORICO	0,00	0,00	0,00	0,00	0,00	0,00	0,00	15.000,00
34801/12015	FONDAZIONE CASSA DI RISPARMIO PER MANUTENZIONE STRAORDINARIA ILLUMINAZIONE FONTANE-VEDI CAP. 34801/1E E 34801/2U per definitivo precedente	0,00	0,00	0,00	0,00	0,00	0,00	0,00	0,00
34802/1	UTILIZZO BOC PER MANUT.NE STRA ORD. STROZZACAPPONI E STRADA D EL GIGLIO-VEDI CAP. 34802/1E	0,00	0,00	0,00	0,00	0,00	0,00	0,00	0,00





## Adeguamento peg 2017 - 2019 Salvaguardia

SPESA

Capitolo	Descrizione	Cassa 2017 Defin	Assestato 2017	Variazioni 2017	Definitivo 2017	Variazioni 2018	Definitivo 2018	Variazioni 2019	Definitivo 2019
34802/4	UTILIZZO CONTRIBUTO MINISTERIALE-BANDO DELLE PERIFERIE-PUBBLICA ILLUMINAZIONE-VEDI CAP. 24801/1E	400.000,00	0,00	400.000,00	400.000,00	0,00	0,00	0,00	0,00
34802/36	MANUTENZIONE STRAORDINARIA IMP IANTI PUBBLICA ILLUMINAZIONE N ELL'VIII CIRCOSCRIZIONE. VEDI CAP.40812/E	0,00	0,00	0,00	0,00	0,00	0,00	0,00	0,00
34802/48	AUMENTO INTENSITA' PUNTI LUCE VIA DEI FILOSOFI	0,00	0,00	0,00	0,00	0,00	0,00	0,00	0,00
34802/49	MANUTENZIONE STRAORD. SAN GALIGANO-SANTA LUCIA.	0,00	0,00	0,00	0,00	0,00	0,00	0,00	0,00
34802/50	U.F.UTILIZZO ALIEN. PATRIMONIALI INTERVENTI PER LA SICUREZZA NEL CENTRO STORICO VEDI CAP.33823/E	811,77	0,00	0,00	0,00	0,00	0,00	0,00	0,00
34802/51	MANUT.STRAORD. PER VIALE S.SISTO E VIE LIMITROFE	0,00	0,00	0,00	0,00	0,00	0,00	0,00	0,00
34802/52	INTERVENTI PER LA SICUREZZA NEL CENTRO STORICO VEDI CAP.40812/E	0,00	0,00	0,00	0,00	0,00	0,00	0,00	0,00
34802/54	CENTRI STORICI MINORI: INTERVENTI DI STRAORDINARIA MANUT. E PICCOLI ADEG.TI PUBB.ILLUM.	0,00	0,00	0,00	0,00	0,00	0,00	0,00	0,00
34802/56	CAPOLUOGO E FRAZIONI INTERVENTI DI STRAORD.MANUT. E PICCOLI ADEG. DI PUBB. ILLUM.CAP.40812/E	0,00	0,00	0,00	0,00	0,00	0,00	0,00	0,00
34802/57	MANUTENZIONE STRAORD. STR. COMUNALE S. LUCIA.	0,00	0,00	0,00	0,00	0,00	0,00	0,00	0,00
34802/64	ILLUMINAZIONE S.MARINO	0,00	0,00	0,00	0,00	0,00	0,00	0,00	0,00
34802/65	UTILIZZO PERMESSI A COSTRUIRE PER MANUT.STRAORD. CAPANNE VEDI CAP. 40812/E	0,00	0,00	0,00	0,00	0,00	0,00	0,00	0,00
34802/69	MANUTENZIONE STRAORD. SAN MARTINO IN CAMPO	0,00	0,00	0,00	0,00	0,00	0,00	0,00	0,00
34802/70	MANUTENZIONE .STRAORD. MUGNANO	0,00	0,00	0,00	0,00	0,00	0,00	0,00	0,00
34802/71	UTILIZZO PERMESSI A COSTRUIRE PER ILLUMINAZIONE SVINCOLO SUP ERSTRADA LOC. PONTE FELCINO VEDI CAP. 40812/E	0,00	0,00	0,00	0,00	0,00	0,00	0,00	0,00
34802/75	UTILIZZO PERMESSI A COSTRUIRE PER MANUTENZ. STRAORDINARIA COLOMBELLA VEDI CAP. 40812/E	0,00	0,00	0,00	0,00	0,00	0,00	0,00	0,00
34802/76	MANUTENZIONE STRAORDINARIA PIEVE PAGLIACCIA	0,00	0,00	0,00	0,00	0,00	0,00	0,00	0,00
34802/77	ILLUMINAZIONE SVINCOLO SUPERSTRADA LOC. PONTE PATTOLI	0,00	0,00	0,00	0,00	0,00	0,00	0,00	0,00
34802/78	ILLUMINAZIONE STRADA DI S.SABINA (PERUGINA)	0,00	0,00	0,00	0,00	0,00	0,00	0,00	0,00
34802/79	ILLUMINAZIONE STRADA DI S.SABINA (QUATTRO TORRI)	0,00	0,00	0,00	0,00	0,00	0,00	0,00	0,00



## Adeguamento peg 2017 - 2019 Salvaguardia

SPESA

Capitolo	Descrizione	Cassa 2017 Defin	Assestato 2017	Variazioni 2017	Definitivo 2017	Variazioni 2018	Definitivo 2018	Variazioni 2019	Definitivo 2019
34802/84	ZONA IND.LE S. ANDREA DELLE FRATTE VIA PENNA VIA DOGANA VIA DOTTORI	0,00	0,00	0,00	0,00	0,00	0,00	0,00	0,00
34802/90	INTERVENTI PER RISPARMIO ENERGETICO E RIDUZIONE INQUINAMENTO LUMINOSO	0,00	0,00	0,00	0,00	0,00	0,00	0,00	0,00
34802/93	MANUTENZ. STRAORD. VIA CAMPO DI MARTE E VIE LIMITROFE VEDI CAP. 33823 E	0,00	0,00	0,00	0,00	0,00	0,00	0,00	0,00
34802/94	VIA SPERANDIO	0,00	0,00	0,00	0,00	0,00	0,00	0,00	0,00
34803	FERRO DI CAVALLO	0,00	0,00	0,00	0,00	0,00	0,00	0,00	0,00
34803/15	SOTTOPASSO BROLETTO	0,00	0,00	0,00	0,00	0,00	0,00	0,00	0,00
34803/20	ILLUMINAZIONE DI VIALE CENTOVA E VIA CONTI(DA VIA CORTONESE A ROTATORIA)	0,00	0,00	0,00	0,00	0,00	0,00	0,00	0,00
34803/21	ILLUMINAZIONE STRADA PIAN DI MASSIANO- STR.S.LUCIA VIA PATOLLO-VIA SELLA	0,00	0,00	0,00	0,00	0,00	0,00	0,00	0,00
Centro Resp.tà 34 Centro Costo 3134	<b>Totale Piano Finanz. Liv.4° 2.02.01.09</b>	<b>3.200.906,50</b>	<b>2.634.338,19</b>	<b>400.000,00</b>	<b>3.034.338,19</b>	<b>0,00</b>	<b>220.000,00</b>	<b>0,00</b>	<b>230.000,00</b>
<b>Piano Finanz. Liv.4°</b>	<b>2.02.01.10 (Beni immobili di valore culturale, storico ed artistico)</b>								
34801/2	U.F.COFINANZIAMENTO PER MANUTENZIONE STRAORDINARIA ILLUMINAZIONE FONTANEI-VEDI CAP. 34801/1E E 34801/1U	15.860,00	8.974,63	0,00	8.974,63	0,00	0,00	0,00	0,00
34801/6	INTERVENTI PER ILLUMINAZIONE MONUMENTALE	0,00	0,00	0,00	0,00	0,00	0,00	0,00	0,00
34801/49	U.F.UTILIZZO ALIENAZIONI PATR.LI PER ILLUMINAZIONE MONUMENTALE E QUADRI CENTRO STORICO VEDI CAP. 33823E	192,24	0,00	0,00	0,00	0,00	0,00	0,00	0,00
34802/55	UTILIZZO PERMESSI A COSTRUIRE PER ILLUMINAZIONE MONUMENTALE VEDI CAP.40812/E	0,00	0,00	0,00	0,00	0,00	0,00	0,00	0,00
Centro Resp.tà 34 Centro Costo 3134	<b>Totale Piano Finanz. Liv.4° 2.02.01.10</b>	<b>16.052,24</b>	<b>8.974,63</b>	<b>0,00</b>	<b>8.974,63</b>	<b>0,00</b>	<b>0,00</b>	<b>0,00</b>	<b>0,00</b>
<b>Piano Finanz. Liv.4°</b>	<b>2.02.01.99 (Altri beni materiali)</b>								
34801/22015	COFINANZIAMENTO PER MANUTENZIONE STRAORDINARIA ILLUMINAZIONE FONTANEI-VEDI CAP. 34801/1E E 34801/1U per definitivo precedente	0,00	0,00	0,00	0,00	0,00	0,00	0,00	0,00
Centro Resp.tà 34 Centro Costo 3134	<b>Totale Piano Finanz. Liv.4° 2.02.01.99</b>	<b>0,00</b>	<b>0,00</b>	<b>0,00</b>	<b>0,00</b>	<b>0,00</b>	<b>0,00</b>	<b>0,00</b>	<b>0,00</b>
<b>Piano Finanz. Liv.4°</b>	<b>2.05.02.01 (Fondi pluriennali vincolati c/capitale)</b>								
34881/1	FONDO PLURIENNALE VINCOLATO PER INTERVENTO 1	0,00	0,00	0,00	0,00	0,00	0,00	0,00	0,00
34881/2	FONDO PLURIENNALE VINCOLATO PER INTERVENTO 5	0,00	0,00	0,00	0,00	0,00	0,00	0,00	0,00



Adeguamento peg 2017 - 2019 Salvaguardia

SPESA

Capitolo	Descrizione	Cassa 2017 Defin	Assestato 2017	Variazioni 2017	Definitivo 2017	Variazioni 2018	Definitivo 2018	Variazioni 2019	Definitivo 2019
34881/4	FONDO PLURIENNALE VINCOLATO SOLFAGNANO RIQUALIFICAZIONE IMPIANTI DI PUBBLICA ILLUMINAZIONE	0,00	0,00	0,00	0,00	0,00	0,00	0,00	0,00
34881/5	FONDO PLURIENNALE INVESTIMENTI PER EFFICIENTAMENTO ENERGETICO DELLA PUBBLICA ILLUMINAZIONE	0,00	0,00	0,00	0,00	0,00	0,00	0,00	0,00
34881/6	FONDO PLURIENNALE VINCOLATO UTILIZZO BOC PER ILLUMINAZIONE MONUMENTALE-VEDI CAP. 34801 /26E-(COMPRENDE 3%)	0,00	0,00	0,00	0,00	0,00	0,00	0,00	0,00
34881/7	FONDO PLURIENNALE VINCOLATO PER MANUTENZIONE STRAORD. GIARDINI DEL FRONTONE	0,00	0,00	0,00	0,00	0,00	0,00	0,00	0,00
34881/15	FONDO PLURIENNALE INVESTIMENTI PER ENERGIA SOLARE IN EDIFICI PUBBLICI	0,00	0,00	0,00	0,00	0,00	0,00	0,00	0,00
34881/18	FONDO PLURIENNALE VINCOLATO CAPOLUOGO E FRAZIONI INTERVENTI DI STRAORD. MANUT. E PICCOLI ADEGUAMENTI DI PUBBLICA ILLUMINAZIONE	0,00	0,00	0,00	0,00	0,00	0,00	0,00	0,00
34881/19	FONDO PLURIENNALE VINCOLATO PER CAPOLUOGO E FRAZIONI INTERVENTI DI STRAORD. MANUT. PUBBLICA ILLUMINAZIONE	0,00	0,00	0,00	0,00	0,00	0,00	0,00	0,00
34881/22	FONDO PLURIENNALE VINCOLATO RANCOLFO-TAVERNACCE RIQUALIFICAZIONE IMPIANTI DI PUBBLICA ILLUMINAZIONE	0,00	0,00	0,00	0,00	0,00	0,00	0,00	0,00
34881/26	FONDO PLURIENNALE VINCOLATO INTERVENTI PER LA SICUREZZA NEL CENTRO STORICO	0,00	0,00	0,00	0,00	0,00	0,00	0,00	0,00
34881/29	FONDO PLURIENNALE VINCOLATO COLLE UMBERTO RIQUALIFICAZIONE IMPIANTI DI PUBBLICA ILLUMINAZIONE	0,00	0,00	0,00	0,00	0,00	0,00	0,00	0,00
34881/49	FONDO PLURIENNALE VINCOLATO UTILIZZO ALIENAZIONI PATR.LI PER ILLUMINAZIONE MONUMENTALE E QUADRI CENTRO STORICO VEDI CAP. 33823E	0,00	0,00	0,00	0,00	0,00	0,00	0,00	0,00
34881/52	FONDO PLURIENNALE VINCOLATO UTILIZZO CONTR.REG.LE PER REALIZZAZIONE LAVORI NELLE INFRASTRUTTURE DI RICARICA VEICOLI ELETTRICI-VEDI CAP. 34801/52U	0,00	0,00	0,00	0,00	0,00	0,00	0,00	0,00
34882/1	FONDO PLURIENNALE VINCOLATO PER MANUT.NE STRA ORD. STROZZACAPIONI E STRADA DEL GIGLIO-VEDI CAP. 34802/1E	0,00	0,00	0,00	0,00	0,00	0,00	0,00	0,00
34882/36	FONDO PLUR. VINCOLATO MANUTENZIONE STRAORDINARIA IMPIANTI PUBBLICA ILLUMINAZIONE NELL'VIII CIRCOSCRIZIONE. VEDI CAP.40812/E	0,00	0,00	0,00	0,00	0,00	0,00	0,00	0,00
34882/48	FONDO PLUR.VINCOLATO UTILIZZO PERMESSI A COSTRUIRE PER MANUTENZ. STRAORD. VIA DEI FILOSOFI E VIE LIMITROFE VEDI CAPO.40812/E	0,00	0,00	0,00	0,00	0,00	0,00	0,00	0,00



### Adeguamento peg 2017 - 2019 Salvaguardia

SPESA

Capitolo	Descrizione	Cassa 2017 Defin	Assestato 2017	Variazioni 2017	Definitivo 2017	Variazioni 2018	Definitivo 2018	Variazioni 2019	Definitivo 2019
34882/50	FONDO PLURIENNALE VINCOLATO INTERVENTI PER LA SICUREZZA NEL CENTRO STORICO VEDI CAP.33823/E	0,00	0,00	0,00	0,00	0,00	0,00	0,00	0,00
34882/55	FONDO PLURIENNALE VINCOLATO PER ILLUMINAZIONE MONUMENTALE VEDI CAP.40812/E	0,00	0,00	0,00	0,00	0,00	0,00	0,00	0,00
34882/90	FONDO PLURIENNALE VINCOLATO PER INTERVENTI PER RISPARMIO ENERGETICO ED INQUINAMENTO LUMINOSO VEDI CAP.33823/E	0,00	0,00	0,00	0,00	0,00	0,00	0,00	0,00
Centro Resp.tà 34 Centro Costo 3134	<b>Totale Piano Finanz. Liv.4° 2.05.02.01</b>	<b>0,00</b>	<b>0,00</b>	<b>0,00</b>	<b>0,00</b>	<b>0,00</b>	<b>0,00</b>	<b>0,00</b>	<b>0,00</b>
Centro Resp.tà 34	<b>Totale Centro Costo 3134</b>	<b>7.335.374,23</b>	<b>7.185.751,33</b>	<b>400.000,00</b>	<b>7.585.751,33</b>	<b>-120.000,00</b>	<b>4.344.575,57</b>	<b>-120.000,00</b>	<b>4.353.304,58</b>
	<b>Totale Centro Resp.tà 34</b>	<b>12.586.815,94</b>	<b>10.618.955,56</b>	<b>1.874.038,13</b>	<b>12.492.993,69</b>	<b>-142.000,00</b>	<b>7.573.704,12</b>	<b>-142.000,00</b>	<b>7.644.068,50</b>



## Adeguamento peg 2017 - 2019 Salvaguardia

SPESA

Capitolo	Descrizione	Cassa 2017 Defin	Assestato 2017	Variazioni 2017	Definitivo 2017	Variazioni 2018	Definitivo 2018	Variazioni 2019	Definitivo 2019
<b>Centro Resp.tà</b>	<b>35 (INFRASTRUTTURE E CANTIERE)</b>								
<b>Centro Costo</b>	<b>3035 (INFRASTRADALI E CANTIERE)</b>								
<b>Piano Finanz. Liv.4°</b>	<b>1.01.01.01 (Retribuzioni in denaro)</b>								
4001/1	RETRIBUZIONI ORDINARIE (COMPRESI OPERAI CIRC.NI)	0,00	0,00	0,00	0,00	0,00	0,00	0,00	0,00
25001/1	RETRIBUZIONI ORDINARIE	0,00	0,00	0,00	0,00	0,00	0,00	0,00	0,00
25001/23	REPERIBILITA' PRONTO INTERVE NTO INCENTIVO BITUMATURA.	0,00	0,00	0,00	0,00	0,00	0,00	0,00	0,00
35001/1	RETRIBUZIONI ORDINARIE	746.957,24	746.957,24	0,00	746.957,24	0,00	707.351,47	0,00	681.371,80
35001/28	CONTABILIZZAZIONE INCENTIVI PR OGETTAZIONI LEGGE 109/94 ART. 18 VEDI CAP. 35007/E	0,00	0,00	0,00	0,00	0,00	0,00	0,00	0,00
35201/1	RETRIBUZIONI ORDINARIE	1.163.619,26	1.163.616,26	0,00	1.163.616,26	0,00	1.221.891,78	0,00	1.273.367,51
35201/23	REPERIBILITA' PRONTO INTERVE NTO INCENTIVO BITUMATURA.	38.869,03	38.869,03	0,00	38.869,03	0,00	0,00	0,00	0,00
35202/23	UTILIZZO FPV REPERIBILITA' PRONTO INTERVE NTO INCENTIVO BITUMATURA.	0,00	0,00	0,00	0,00	0,00	0,00	0,00	0,00
Centro Resp.tà 35 Centro Costo 3035	<b>Totale Piano Finanz. Liv.4° 1.01.01.01</b>	<b>1.949.445,53</b>	<b>1.949.442,53</b>	<b>0,00</b>	<b>1.949.442,53</b>	<b>0,00</b>	<b>1.929.243,25</b>	<b>0,00</b>	<b>1.954.739,31</b>
<b>Piano Finanz. Liv.4°</b>	<b>1.01.02.01 (Contributi sociali effettivi a carico dell'ente)</b>								
4001/4	CONTRIBUTI PREVIDENZIALI (COMPRESI OPERAI CIRC.NI)	0,00	0,00	0,00	0,00	0,00	0,00	0,00	0,00
4001/5	CONTRIBUTI TFR	0,00	0,00	0,00	0,00	0,00	0,00	0,00	0,00
25001/4	CONTRIBUTI PREVIDENZIALI	0,00	0,00	0,00	0,00	0,00	0,00	0,00	0,00
25001/5	CONTRIBUTI TFR	0,00	0,00	0,00	0,00	0,00	0,00	0,00	0,00
25001/79	ONERI LAVORO DISAGIATO (PROG.P RONTO INTERVENTO-INCENTIVO BIT UMATURA)	0,00	0,00	0,00	0,00	0,00	0,00	0,00	0,00
35001/4	CONTRIBUTI PREVIDENZIALI	196.707,84	196.707,84	0,00	196.707,84	0,00	186.188,37	0,00	179.220,72
35001/5	CONTRIBUTI TFR	24.573,51	24.573,51	0,00	24.573,51	0,00	23.435,62	0,00	22.689,19
35201/4	CONTRIBUTI PREVIDENZIALI	317.612,50	317.612,50	0,00	317.612,50	0,00	332.741,17	0,00	346.132,35
35201/5	CONTRIBUTI TFR	38.898,00	38.898,00	0,00	38.898,00	0,00	42.349,26	0,00	45.605,12
35201/79	ONERI LAVORO DISAGIATO (PROG.P RONTO INTERVENTO-INCENTIVO BIT UMATURA)	9.819,57	9.819,57	0,00	9.819,57	0,00	0,00	0,00	0,00
35202/79	UTILIZZO FPV ONERI LAVORO DISAGIATO (PROG.P RONTO INTERVENTO-INCENTIVO BIT UMATURA)	0,00	0,00	0,00	0,00	0,00	0,00	0,00	0,00



## Adeguamento peg 2017 - 2019 Salvaguardia

SPESA

Capitolo	Descrizione	Cassa 2017 Defin	Assestato 2017	Variazioni 2017	Definitivo 2017	Variazioni 2018	Definitivo 2018	Variazioni 2019	Definitivo 2019
Centro Resp.tà 35 Centro Costo 3035	<b>Totale Piano Finanz. Liv.4° 1.01.02.01</b>	<b>587.611,42</b>	<b>587.611,42</b>	<b>0,00</b>	<b>587.611,42</b>	<b>0,00</b>	<b>584.714,42</b>	<b>0,00</b>	<b>593.647,38</b>
<b>Piano Finanz. Liv.4°</b>	<b>1.02.01.01 (Imposta regionale sulle attività produttive (IRAP))</b>								
4075	IRAP	0,00	0,00	0,00	0,00	0,00	0,00	0,00	0,00
25075	IRAP	0,00	0,00	0,00	0,00	0,00	0,00	0,00	0,00
25075/39	IRAP LAVORO DISAGIATO	0,00	0,00	0,00	0,00	0,00	0,00	0,00	0,00
35075	IRAP	62.690,17	62.690,17	0,00	62.690,17	0,00	59.323,67	0,00	57.115,40
35075/48	IRAP INCENTIVI VEDI CAP. E 35007	0,00	0,00	0,00	0,00	0,00	0,00	0,00	0,00
35275	IRAP	95.027,39	95.027,39	0,00	95.027,39	0,00	100.127,63	0,00	104.649,88
35275/39	IRAP LAVORO DISAGIATO	3.303,88	3.303,88	0,00	3.303,88	0,00	0,00	0,00	0,00
35276/39	UTILIZZO FPV IRAP LAVORO DISAGIATO	0,00	0,00	0,00	0,00	0,00	0,00	0,00	0,00
Centro Resp.tà 35 Centro Costo 3035	<b>Totale Piano Finanz. Liv.4° 1.02.01.01</b>	<b>161.021,44</b>	<b>161.021,44</b>	<b>0,00</b>	<b>161.021,44</b>	<b>0,00</b>	<b>159.451,30</b>	<b>0,00</b>	<b>161.765,28</b>
<b>Piano Finanz. Liv.4°</b>	<b>1.02.01.09 (Tassa di circolazione dei veicoli a motore (tassa automobilistica))</b>								
35227/14	SPESE DIVERSE BOLLI.	31.203,96	29.000,00	0,00	29.000,00	0,00	29.000,00	0,00	29.000,00
Centro Resp.tà 35 Centro Costo 3035	<b>Totale Piano Finanz. Liv.4° 1.02.01.09</b>	<b>31.203,96</b>	<b>29.000,00</b>	<b>0,00</b>	<b>29.000,00</b>	<b>0,00</b>	<b>29.000,00</b>	<b>0,00</b>	<b>29.000,00</b>
<b>Piano Finanz. Liv.4°</b>	<b>1.03.01.02 (Altri beni di consumo)</b>								
4013/8	ACQUISTO CARBURANTE.	0,00	0,00	0,00	0,00	0,00	0,00	0,00	0,00
25013	ACQ. BENI ATTIN. SERVIZIO	0,00	0,00	0,00	0,00	0,00	0,00	0,00	0,00
25013/1	ACQUISTI VARI VEDI CAP. E.25007 PARZIALE	0,00	0,00	0,00	0,00	0,00	0,00	0,00	0,00
25013/8	ACQUISTO CARBURANTE	0,00	0,00	0,00	0,00	0,00	0,00	0,00	0,00
35013/8	ACQUISTO CARBURANTE	2.081,72	2.000,00	0,00	2.000,00	0,00	2.000,00	0,00	2.000,00
35213/1	ACQUISTI VARI	133.232,86	100.000,00	0,00	100.000,00	0,00	50.000,00	0,00	50.000,00
35213/8	ACQUISTO CARBURANTE	117.436,49	100.000,00	0,00	100.000,00	0,00	80.000,00	0,00	80.000,00
35313/8	ACQUISTO CARBURANTE (ex cap. 11013/8)	42.214,28	38.000,00	0,00	38.000,00	0,00	38.000,00	0,00	38.000,00
35313/18	MANUTENZIONE ORDINARIA PER REALIZZAZIONI IN ECONOMIA (EX CAP. 11013/18)	183.547,86	150.000,00	-30.000,00	120.000,00	-30.000,00	120.000,00	-30.000,00	120.000,00



## Adeguamento peg 2017 - 2019 Salvaguardia

SPESA

Capitolo	Descrizione	Cassa 2017 Defin	Assestato 2017	Variazioni 2017	Definitivo 2017	Variazioni 2018	Definitivo 2018	Variazioni 2019	Definitivo 2019
Centro Resp.tà 35 Centro Costo 3035	<b>Totale Piano Finanz. Liv.4° 1.03.01.02</b>	<b>478.513,21</b>	<b>390.000,00</b>	<b>-30.000,00</b>	<b>360.000,00</b>	<b>-30.000,00</b>	<b>290.000,00</b>	<b>-30.000,00</b>	<b>290.000,00</b>
<b>Piano Finanz. Liv.4°</b>	<b>1.03.02.05 (Utenze e canoni)</b>								
25027/8	TELEFONICHE	0,00	0,00	0,00	0,00	0,00	0,00	0,00	0,00
25027/9	ILLUMINAZIONE	0,00	0,00	0,00	0,00	0,00	0,00	0,00	0,00
25027/10	ACQUA	0,00	0,00	0,00	0,00	0,00	0,00	0,00	0,00
35027/8	TELEFONICHE	8.013,62	8.000,00	0,00	8.000,00	0,00	8.000,00	0,00	8.000,00
35027/9	ILLUMINAZIONI	18.982,40	14.589,42	0,00	14.589,42	0,00	15.000,00	0,00	15.000,00
35027/10	ACQUA	0,00	0,00	0,00	0,00	0,00	0,00	0,00	0,00
35227/8	TELEFONICHE	0,00	0,00	0,00	0,00	0,00	0,00	0,00	0,00
35227/9	ILLUMINAZIONI	3.984,80	3.500,00	0,00	3.500,00	0,00	3.500,00	0,00	3.800,00
35227/10	ACQUA	5.830,00	5.830,00	0,00	5.830,00	0,00	6.413,00	0,00	7.054,30
35248/4	CANONE RICETRASMITTENTE	0,00	0,00	0,00	0,00	0,00	0,00	0,00	0,00
35327/8	TELEFONICHE	3.300,00	3.300,00	0,00	3.300,00	0,00	3.300,00	0,00	3.300,00
Centro Resp.tà 35 Centro Costo 3035	<b>Totale Piano Finanz. Liv.4° 1.03.02.05</b>	<b>40.110,82</b>	<b>35.219,42</b>	<b>0,00</b>	<b>35.219,42</b>	<b>0,00</b>	<b>36.213,00</b>	<b>0,00</b>	<b>37.154,30</b>
<b>Piano Finanz. Liv.4°</b>	<b>1.03.02.07 (Utilizzo di beni di terzi)</b>								
25047	NOLI	0,00	0,00	0,00	0,00	0,00	0,00	0,00	0,00
25048/4	CANONE RICETRASMITTENTE	0,00	0,00	0,00	0,00	0,00	0,00	0,00	0,00
35046	FITTI PASSIVI	17.579,96	17.579,96	0,00	17.579,96	0,00	17.038,80	0,00	17.038,80
35247	NOLI	8.696,12	8.000,00	0,00	8.000,00	0,00	8.000,00	0,00	8.000,00
Centro Resp.tà 35 Centro Costo 3035	<b>Totale Piano Finanz. Liv.4° 1.03.02.07</b>	<b>26.276,08</b>	<b>25.579,96</b>	<b>0,00</b>	<b>25.579,96</b>	<b>0,00</b>	<b>25.038,80</b>	<b>0,00</b>	<b>25.038,80</b>
<b>Piano Finanz. Liv.4°</b>	<b>1.03.02.09 (Manutenzione ordinaria e riparazioni)</b>								
4013/18	MANUTENZIONE ORDINARIA PER REA LIZZAZIONI IN ECONOMIA	0,00	0,00	0,00	0,00	0,00	0,00	0,00	0,00
4027/6	MANUTENZIONE BENI IMMOBILI	0,00	0,00	0,00	0,00	0,00	0,00	0,00	0,00
4029/11	UTILIZZO EROGAZIONI COMPAGNIE ASSICURATIVE PER SPESE DA SOST ENERE IN CONSEGUENZA DI DANNI CAUSATI A BENI PROPRIETA' COM. LE	0,00	0,00	0,00	0,00	0,00	0,00	0,00	0,00



## Adeguamento peg 2017 - 2019 Salvaguardia

SPESA

Capitolo	Descrizione	Cassa 2017 Defin	Assestato 2017	Variazioni 2017	Definitivo 2017	Variazioni 2018	Definitivo 2018	Variazioni 2019	Definitivo 2019
4030/53	COOP.SERVIZI ASSOCIATI SERVIZI DI COMPETENZA CIRCOSCRIZIONALE (MANUTENZIONE ORDINARIA PER EURO)	0,00	0,00	0,00	0,00	0,00	0,00	0,00	0,00
25027/36	MANUTENZIONE AUTOMEZZI. E MACCHINE OPERATRICI E ATTREZZATURE VARIE	0,00	0,00	0,00	0,00	0,00	0,00	0,00	0,00
25033/27	UTILIZZO ENTRATE DERIVANTI DA RIMBORSO DANNI A VEICOLI DI PROPRIETA' COM.LE. VEDI CAP.25009/E.	0,00	0,00	0,00	0,00	0,00	0,00	0,00	0,00
35013/18	MANUTENZIONE ORDINARIA PER REALIZZAZIONI IN ECONOMIA (ex cap. 4013/18)	42.470,27	35.000,00	0,00	35.000,00	0,00	35.000,00	0,00	35.000,00
35027/6	MANUTENZIONE BENI IMMOBILI ( ex cap. 4027/6)	29.172,40	25.000,00	0,00	25.000,00	0,00	25.000,00	0,00	25.000,00
35027/7	MANUTENZIONE ORDINARIA	0,00	0,00	0,00	0,00	0,00	0,00	0,00	0,00
35027/19	MANUTENZIONE BENI MOBILI	608,46	0,00	0,00	0,00	0,00	0,00	0,00	0,00
35029/11	DANNI CAUSATI A BENI PROPRIETA' COM. LE CORRISPETTIVI ( ex cap. 4029/11)	24.159,90	20.000,00	0,00	20.000,00	0,00	30.000,00	0,00	30.000,00
35030/53	MANUTENZIONE ORDINARIA UFFICI DECENTRATI -EX CAP 4030/53	742.414,70	484.800,00	0,00	484.800,00	0,00	484.800,00	0,00	484.800,00
35227/36	MANUTENZIONE AUTOMEZZI MACCHINE OPERATRICI E ATTREZZATURE VARIE	92.592,74	70.000,00	0,00	70.000,00	0,00	60.000,00	0,00	60.000,00
35233/27	UTILIZZO ENTRATE DERIVANTI DA RIMBORSO DANNI A VEICOLI DI PROPRIETA' COM.LE.	0,00	0,00	0,00	0,00	0,00	0,00	0,00	0,00
35327/6	MANUTENZIONE BENI IMMOBILI (EX CAP. 11027/6)	198.588,38	150.000,00	-15.000,00	135.000,00	-50.000,00	50.000,00	-50.000,00	50.000,00
Centro Resp.tà 35 Centro Costo 3035	<b>Totale Piano Finanz. Liv.4° 1.03.02.09</b>	<b>1.130.006,85</b>	<b>784.800,00</b>	<b>-15.000,00</b>	<b>769.800,00</b>	<b>-50.000,00</b>	<b>684.800,00</b>	<b>-50.000,00</b>	<b>684.800,00</b>
<b>Piano Finanz. Liv.4°</b>	<b>1.03.02.11 (Prestazioni professionali e specialistiche)</b>								
35229	CORRISPETTIVI E AUTORIZZAZIONI	5.749,99	4.000,00	0,00	4.000,00	0,00	5.000,00	0,00	5.000,00
Centro Resp.tà 35 Centro Costo 3035	<b>Totale Piano Finanz. Liv.4° 1.03.02.11</b>	<b>5.749,99</b>	<b>4.000,00</b>	<b>0,00</b>	<b>4.000,00</b>	<b>0,00</b>	<b>5.000,00</b>	<b>0,00</b>	<b>5.000,00</b>
<b>Piano Finanz. Liv.4°</b>	<b>1.03.02.15 (Contratti di servizio pubblico)</b>								
25029/56	CORRISP.PRESTAZIONI COMUNITA' MONTANA EMERGENZE METEO	0,00	0,00	0,00	0,00	0,00	0,00	0,00	0,00
25033/26	CORRISPETTIVO PRESTAZIONI SMALTIMENTO RIFIUTI.	0,00	0,00	0,00	0,00	0,00	0,00	0,00	0,00
35233/26	CORRISPETTIVO PRESTAZIONI SMALTIMENTO RIFIUTI.	12.710,08	10.000,00	0,00	10.000,00	0,00	10.000,00	0,00	8.000,00
Centro Resp.tà 35 Centro Costo 3035	<b>Totale Piano Finanz. Liv.4° 1.03.02.15</b>	<b>12.710,08</b>	<b>10.000,00</b>	<b>0,00</b>	<b>10.000,00</b>	<b>0,00</b>	<b>10.000,00</b>	<b>0,00</b>	<b>8.000,00</b>
<b>Piano Finanz. Liv.4°</b>	<b>1.03.02.99 (Altri servizi)</b>								





## Adeguamento peg 2017 - 2019 Salvaguardia

SPESA

Capitolo	Descrizione	Cassa 2017 Defin	Assestato 2017	Variazioni 2017	Definitivo 2017	Variazioni 2018	Definitivo 2018	Variazioni 2019	Definitivo 2019
35229/56	CORRISP.PRESTAZIONI EMERGENZE METEO	90.607,04	80.000,00	0,00	80.000,00	0,00	30.000,00	0,00	30.000,00
Centro Resp.tà 35 Centro Costo 3035	<b>Totale Piano Finanz. Liv.4° 1.03.02.99</b>	<b>90.607,04</b>	<b>80.000,00</b>	<b>0,00</b>	<b>80.000,00</b>	<b>0,00</b>	<b>30.000,00</b>	<b>0,00</b>	<b>30.000,00</b>
<b>Piano Finanz. Liv.4°</b>	<b>1.07.05.04 (Interessi passivi su finanziamenti a medio lungo termine a Imprese)</b>								
35066/1	INTERESSI PASSIVI SU MUTUI CASSA DD.PP.	860.407,96	585.870,41	0,00	585.870,41	0,00	577.451,27	0,00	582.855,04
35066/2	INTERESSI PASSIVI SU MUTUI ALTRI ENTI SETTORE PUBBLICO	837,83	558,55	0,00	558,55	0,00	558,55	0,00	558,55
35066/8	INTERESSI PASSIVI SU MUTUI MEF	2.549,96	2.241,00	0,00	2.241,00	0,00	1.846,36	0,00	1.457,18
35266/1	INTERESSI PASSIVI SU MUTUI CASSA DD.PP.	41.009,54	27.164,27	0,00	27.164,27	0,00	26.616,68	0,00	26.361,36
35266/2	INTERESSI PASSIVI SU MUTUI ALTRI ENTI SETTORE PUBBLICO	101,92	61,17	0,00	61,17	0,00	39,84	0,00	17,51
35266/3	INTERESSI PASSIVI SU MUTUI ALTRI SOGGETTI	0,00	0,00	0,00	0,00	0,00	0,00	0,00	0,00
Centro Resp.tà 35 Centro Costo 3035	<b>Totale Piano Finanz. Liv.4° 1.07.05.04</b>	<b>904.907,21</b>	<b>615.895,40</b>	<b>0,00</b>	<b>615.895,40</b>	<b>0,00</b>	<b>606.512,70</b>	<b>0,00</b>	<b>611.249,64</b>
<b>Piano Finanz. Liv.4°</b>	<b>1.07.05.05 (Interessi passivi su mutui e altri finanziamenti a medio lungo termine ad altri soggetti)</b>								
35066/3	INTERESSI PASSIVI SU MUTUI ALTRI SOGGETTI	167.945,95	167.945,95	0,00	167.945,95	0,00	154.717,84	0,00	140.990,41
Centro Resp.tà 35 Centro Costo 3035	<b>Totale Piano Finanz. Liv.4° 1.07.05.05</b>	<b>167.945,95</b>	<b>167.945,95</b>	<b>0,00</b>	<b>167.945,95</b>	<b>0,00</b>	<b>154.717,84</b>	<b>0,00</b>	<b>140.990,41</b>
<b>Piano Finanz. Liv.4°</b>	<b>1.10.02.01 (Fondo pluriennale vincolato)</b>								
35295/39	FONDO PLURIENNALE VINCOLATO	0,00	0,00	0,00	0,00	0,00	0,00	0,00	0,00
35299	FONDO PLURIENNALE VINCOLATO	0,00	0,00	0,00	0,00	0,00	0,00	0,00	0,00
35299/1	FONDO PLURIENNALE VINCOLATO	0,00	0,00	0,00	0,00	0,00	0,00	0,00	0,00
35299/23	FONDO PLURIENNALE VINCOLATO	0,00	0,00	0,00	0,00	0,00	0,00	0,00	0,00
35299/79	FONDO PLURIENNALE VINCOLATO	0,00	0,00	0,00	0,00	0,00	0,00	0,00	0,00
Centro Resp.tà 35 Centro Costo 3035	<b>Totale Piano Finanz. Liv.4° 1.10.02.01</b>	<b>0,00</b>	<b>0,00</b>	<b>0,00</b>	<b>0,00</b>	<b>0,00</b>	<b>0,00</b>	<b>0,00</b>	<b>0,00</b>
<b>Piano Finanz. Liv.4°</b>	<b>2.02.01.01 (Mezzi di trasporto ad uso civile, di sicurezza e ordine pubblico)</b>								
35901/4	ACQUISTO MINIPALA GOMMATA PESO OPERATIVO KG.3000 COMPLETA DI SPAZZOLATRICE, FRESATRICE.	0,00	0,00	0,00	0,00	0,00	0,00	0,00	0,00
35901/5	ACQUISTO MINIPALA GOMMATA PESO OPERATIVO KG.2100 COMPLETA DI SPAZZOLATRICE, BENNA MISCELATRICE E FORCA PALLET.	0,00	0,00	0,00	0,00	0,00	0,00	0,00	0,00



## Adeguamento peg 2017 - 2019 Salvaguardia

SPESA

Capitolo	Descrizione	Cassa 2017 Defin	Assestato 2017	Variazioni 2017	Definitivo 2017	Variazioni 2018	Definitivo 2018	Variazioni 2019	Definitivo 2019
35901/6	ACQUISTO AUTOCARRO CABINA SINGOLA t. 3.5 COMPLETO DI ALLESTIMENTO	0,00	0,00	0,00	0,00	0,00	0,00	0,00	0,00
35901/11	ACQUISTO AUTOCARRO PESANTE CON GRU DA 10 t.	0,00	0,00	0,00	0,00	0,00	0,00	0,00	0,00
35901/16	ACQUISTO AUTOCARRO DOPPIA CABINA T.3.5	0,00	0,00	0,00	0,00	0,00	0,00	0,00	0,00
35901/24	ACQUISTO AUTOCARRO PESANTE IN SOSTITUZIONE FIAT 330/35 PG 620859 POM-USATO	0,00	0,00	0,00	0,00	0,00	0,00	0,00	0,00
Centro Resp.tà 35 Centro Costo 3035	<b>Totale Piano Finanz. Liv.4° 2.02.01.01</b>	<b>0,00</b>	<b>0,00</b>	<b>0,00</b>	<b>0,00</b>	<b>0,00</b>	<b>0,00</b>	<b>0,00</b>	<b>0,00</b>
<b>Piano Finanz. Liv.4°</b>	<b>2.02.01.03 (Mobili e arredi)</b>								
35901/3	ACQUISTO SOPPALCHI E SCAFFALATURE PER MAGAZZINO GENERALE ED ELETTRICISTI	0,00	0,00	0,00	0,00	0,00	0,00	0,00	0,00
35901/23	ACQUISTO ARMADI PER PRODOTTI INFIAMMABILI E A SCOMPARTI SEPARATI PER SPOGLIATOI-	15.000,00	15.000,00	0,00	15.000,00	0,00	0,00	0,00	0,00
Centro Resp.tà 35 Centro Costo 3035	<b>Totale Piano Finanz. Liv.4° 2.02.01.03</b>	<b>15.000,00</b>	<b>15.000,00</b>	<b>0,00</b>	<b>15.000,00</b>	<b>0,00</b>	<b>0,00</b>	<b>0,00</b>	<b>0,00</b>
<b>Piano Finanz. Liv.4°</b>	<b>2.02.01.04 (Impianti e macchinari)</b>								
35901/1	ACQUISTO MACCHINA SPARGISALE-	0,00	0,00	0,00	0,00	0,00	0,00	0,00	0,00
35901/2	ACQUISTO CARRELLO ELEVATORE DA CANTIERE IN SOSTITUZIONE ELEVATORE MERLO-USATO	0,00	0,00	0,00	0,00	0,00	0,00	0,00	0,00
35901/8	ACQUISTO MACCHINA OPERATRICE IN SOSTITUZIONE TERNA BENATI 2000A-POM-	0,00	0,00	0,00	0,00	0,00	0,00	0,00	0,00
35901/9	ACQUISTO MEZZI CANTIERE	0,00	0,00	0,00	0,00	0,00	0,00	0,00	0,00
35901/10	ACQUISTO AUTOCARRO PESANTE IN SOSTITUZIONE FIAT 330/35 PG 620859	0,00	0,00	0,00	0,00	0,00	0,00	0,00	0,00
35901/12	ACQUISTO RULLO CATRAME Q.LI 35	0,00	0,00	0,00	0,00	0,00	0,00	0,00	0,00
35901/13	FURGONE 35 Q.LI TIPO "DAILY"	0,00	0,00	0,00	0,00	0,00	0,00	0,00	0,00
35901/21	ACQUISTO IMPIANTO DI ASPIRAZIONE LOCALIZZATA PER CARROZZERIA.	10.000,00	10.000,00	0,00	10.000,00	0,00	0,00	0,00	0,00
35901/25	ACQUISTO AUTOCARRO PESANTE CON GRU DA 10 t.	0,00	0,00	0,00	0,00	0,00	0,00	0,00	0,00
35901/26	ACQUISTO MISCELATORE PER PRODUZIONE DI BITUME A FREDDO PRO./GIORNO Q.LI 500	0,00	0,00	0,00	0,00	0,00	0,00	0,00	0,00
35901/28	ACQUISTO MISCELATORE PER PRODUZIONE DI BITUME A FREDDO	40.000,00	40.000,00	0,00	40.000,00	0,00	0,00	0,00	0,00
35901/29	ACQUISTO MOTOGRADER LIVELLATRICE	0,00	0,00	0,00	0,00	0,00	0,00	0,00	0,00
35901/30	ACQUISTO AUTOCESTO DA 18 TON.	0,00	0,00	0,00	0,00	0,00	0,00	0,00	0,00
35901/31	VIBROFINITRICE POM	0,00	0,00	0,00	0,00	0,00	0,00	0,00	0,00



## Adeguamento peg 2017 - 2019 Salvaguardia

SPESA

Capitolo	Descrizione	Cassa 2017 Defin	Assestato 2017	Variazioni 2017	Definitivo 2017	Variazioni 2018	Definitivo 2018	Variazioni 2019	Definitivo 2019
35901/32	ACQUISTO RULLO VIBRANTE PER BITUME T. 3,5	0,00	0,00	0,00	0,00	0,00	0,00	0,00	0,00
Centro Resp.tà 35 Centro Costo 3035	<b>Totale Piano Finanz. Liv.4° 2.02.01.04</b>	<b>50.000,00</b>	<b>50.000,00</b>	<b>0,00</b>	<b>50.000,00</b>	<b>0,00</b>	<b>0,00</b>	<b>0,00</b>	<b>0,00</b>
<b>Piano Finanz. Liv.4°</b>	<b>2.02.01.05 (Attrezzature)</b>								
35901	U.F.ACQUISTO ATTREZZATURE VARIE INVENTARIABILI ATTINENTI IL SERVIZIO	0,00	0,00	0,00	0,00	0,00	0,00	0,00	0,00
35901/7	ACQUISTO ATTREZZATURE VARIE INVENTARIABILI ATTINENTI IL SERVIZIO	0,00	0,00	0,00	0,00	0,00	10.000,00	0,00	0,00
35901/14	ACQUISTO ATTREZZATURE VARIE INVENTARIABILI ATTINENTI IL SERVIZIO	20.000,00	20.000,00	0,00	20.000,00	0,00	0,00	0,00	0,00
35901/15	ACQUISTO ATTREZZATURE VARIE INVENTARIABILI ATTINENTI IL SERVIZIO CAP.	0,00	0,00	0,00	0,00	0,00	0,00	0,00	10.000,00
35901/22	ACQUISTO SCHERMATURA PER POSTAZIONE DI LAVORO SALDATORE.	3.000,00	3.000,00	0,00	3.000,00	0,00	0,00	0,00	0,00
35901/27	ACQUISTO ATTREZZATURE VARIE INVENTARIABILI ATTINENTI IL SERVIZIO	0,00	0,00	0,00	0,00	0,00	0,00	0,00	0,00
Centro Resp.tà 35 Centro Costo 3035	<b>Totale Piano Finanz. Liv.4° 2.02.01.05</b>	<b>23.000,00</b>	<b>23.000,00</b>	<b>0,00</b>	<b>23.000,00</b>	<b>0,00</b>	<b>10.000,00</b>	<b>0,00</b>	<b>10.000,00</b>
<b>Piano Finanz. Liv.4°</b>	<b>2.02.01.09 (Beni immobili)</b>								
35801	U.F.INTERVENTI DI ADEGUAMENTO E RIPAVIMENTAZIONE STRADE.	310.098,76	181.006,74	0,00	181.006,74	0,00	0,00	0,00	0,00
35801/1	ACQUISTO MATERIALI PER BITUMATURE(CANTIERE)	6.986,50	0,00	0,00	0,00	0,00	0,00	0,00	0,00
35801/3	STRADA CASAMANZA PARTE BASSA BITUMATURA STRADA, SISTEMAZIONE BANCHINE E SEGNALETICA	93.000,00	93.000,00	0,00	93.000,00	0,00	0,00	0,00	0,00
35801/6	U.F.UTILIZZO BOC PER RISTRUTTURAZIONE E AMPLIAMENTO DEGLI UFFICI DELLA U.O. CANTIERE A PIAN DI MASSIANO-VEDI EX CAP. 25801/39	0,00	0,00	0,00	0,00	0,00	0,00	0,00	0,00
35801/8	U.F.PUC2 RIPAVIMENTAZIONE DI VIA DEI PRIORI-TRATTO DA P.ZZA S.STEFANO A P.ZA SAN FRANCESCO-	0,06	0,00	0,00	0,00	0,00	0,00	0,00	0,00
35801/9	CONTABILIZZAZIONE CESSIONE IMMOBILE CORRISP. APPALTO PAVIMENTAZIONI STRADE	311.080,00	311.080,00	0,00	311.080,00	0,00	0,00	0,00	0,00
35801/10	U.F.UTILIZZO PERMESSI A COSTRUIRE PER SOMMA URGENZA-VEDI EX CAP. 25801/64	0,00	0,00	0,00	0,00	0,00	0,00	0,00	0,00
35801/11	U.F.UTILIZZO ALIEN. PATRIMONIALI PER VIA MAMELI-BONIFICA MURO DI SOSTEGNO VEDI CAP.33823/E	0,00	0,00	0,00	0,00	0,00	0,00	0,00	0,00
35801/12	U.F.UTILIZZO ALIENAZIONI PATRIMONI ALI PER VIA MACCHIAVELLI BONIF ICA MURO VEDI CAP.33823/E	0,00	0,00	0,00	0,00	0,00	0,00	0,00	0,00
35801/13	U.F.BITUMATURA STRADE COPOLUOGO E FRAZIONI-ACQUISTO MATERIALE CANTIERE VEDI CAP. 40812	33.885,29	25.469,21	0,00	25.469,21	0,00	0,00	0,00	0,00



## Adeguamento peg 2017 - 2019 Salvaguardia

## SPESA

Capitolo	Descrizione	Cassa 2017 Defin	Assestato 2017	Variazioni 2017	Definitivo 2017	Variazioni 2018	Definitivo 2018	Variazioni 2019	Definitivo 2019
35801/14	UTILIZZO ALIEN. PATRIMONIALI PER VIA BARTOLO MARCIAPIEDE AIUOLA ARCO ETRUSCO VEDI CAP.33823/E	0,00	0,00	0,00	0,00	0,00	0,00	0,00	0,00
35801/15	INTERVENTI DI ADEGUAMENTO E RIPAVIMENTAZIONE STRADE.VEDI CAP. FONDO 35801/36U	1.598,43	0,00	0,00	0,00	0,00	0,00	0,00	0,00
35801/16	UTILIZZO MUTUO PER PERCORSI PE DONALI NUOVE STAZIONI FS PIAN DI MASSIANO-VEDI CAP.35801/20E	0,00	0,00	0,00	0,00	0,00	0,00	0,00	0,00
35801/19	U.F.BITUMATURA STRADE COPOLUOGO E FRAZIONI-ACQUISTO MATERIALE CANTIERE VEDI CAP.40813.	2.173,05	0,00	0,00	0,00	0,00	0,00	0,00	0,00
35801/20	U.F.SISTEMAZIONE VIA FABBRETTI COOFINANZIAMENTO	0,00	0,00	0,00	0,00	0,00	0,00	0,00	0,00
35801/22	STRADA COMUNALE DI CASAGLIA - BONIFICA SCARPATA E REALIZZAZIONE MURO DI SOSTEGNO.	0,00	0,00	0,00	0,00	0,00	0,00	0,00	0,00
35801/23	U.F.UTILIZZO CONTR. REGIONALE PER PRONTO INT. SU STRADE E INFR. DURANTE L'EMERGENZA E PER INT.RIPAR.DANNI A SEGUITO ECC. NEVICATE(EX CAP 4801/23)	0,00	0,00	0,00	0,00	0,00	0,00	0,00	0,00
35801/24	MANUTENZIONE SEDI STRADALI E MARCIAPIEDI	0,00	0,00	0,00	0,00	0,00	0,00	0,00	0,00
35801/27	MONTELUCE INTERVENTI DI STRAORDINARIA MANUTENZIONE SOTTOPASSO PEDONALE PIAZZA E RAMPE.	0,00	0,00	0,00	0,00	0,00	0,00	0,00	0,00
35801/29	SOLFAGNANO PARLESCA INTERVENTI DI REALIZZAZIONE TRATTI DI MARCIAPIEDE CENTRO ABITATO.	0,00	0,00	0,00	0,00	0,00	0,00	0,00	0,00
35801/35	INTERVENTI DI ADEGUAMENTO E RIPAVIMENTAZIONE STRADE	1.000.000,00	1.000.000,00	0,00	1.000.000,00	0,00	0,00	0,00	0,00
35801/36	U.F.INTERVENTI DI ADEGUAMENTO E RIPAVIMENTAZIONE STRADE.	5.309,73	0,00	0,00	0,00	0,00	0,00	0,00	0,00
35801/37	U.F.INTERVENTI DI ADEGUAMENTO E RIPAVIMENTAZIONE STRADE.	10.719,98	0,00	0,00	0,00	0,00	0,00	0,00	0,00
35801/39	U.F.LOC. COLLE UMBERTO SISTEMAZIONE E BITUMATURA STRADE CENTRO ABITATO SISTEMAZIONE PARCHEGGIO CIMITERO	98.000,00	96.447,49	0,00	96.447,49	0,00	0,00	0,00	0,00
35801/40	BITUMATURA STRADE COPOLUOGO E FRAZIONI-ACQUISTO MATERIALE CANTIERE VEDI CAP.40812	100.000,00	100.000,00	0,00	100.000,00	0,00	25.000,00	0,00	0,00
35801/43	INTERVENTI DI ADEGUAMENTO E RIPAVIMENTAZIONE STRADE	0,00	0,00	0,00	0,00	0,00	1.000.000,00	0,00	500.000,00
35801/44	VIA FRENGUELLI INTERVENTI DI MANUTENZIONE STRAORDINARIA PIANO VIARIO E MARCIAPIEDI	0,00	0,00	0,00	0,00	0,00	0,00	0,00	0,00
35801/46	MARCIAPIEDE E COMPLETAMENTO DELL'ESISTENTE TRA CENTRO ABITATO E SCUOLA STRADA TRA COLLE UMBERTO E MAESTRELLO	85.000,00	83.653,87	0,00	83.653,87	0,00	0,00	0,00	0,00
35801/47	U.F.INTERVENTI DI SOMMA URGENZA	0,00	0,00	0,00	0,00	0,00	0,00	0,00	0,00



## Adeguamento peg 2017 - 2019 Salvaguardia

SPESA

Capitolo	Descrizione	Cassa 2017 Defin	Assestato 2017	Variazioni 2017	Definitivo 2017	Variazioni 2018	Definitivo 2018	Variazioni 2019	Definitivo 2019
35801/48	U.F.UTILIZZO MUTUO PER BITUMATURA STRADE CAPOLUOGO E FRAZIONI (COMPRENDE 3% E 5%) VEDI CAP . 35801/69E	0,00	0,00	0,00	0,00	0,00	0,00	0,00	0,00
35801/49	MANUTENZIONE SEDI STRADALI E MARCIAPIEDI	0,00	0,00	0,00	0,00	0,00	0,00	0,00	150.000,00
35801/50	U.F.UTILIZZO BOC PER RIQ.INFRASTRU TTURALE S.ANDREA DELLE FRATTE E VIA DEL SARDO LOC.BALANZANO VEDI CAP. 35801/50E	0,00	0,00	0,00	0,00	0,00	0,00	0,00	0,00
35801/51	MANUTENZIONE PARCHEGGIO VIA N. BIXIO	0,00	0,00	0,00	0,00	0,00	0,00	0,00	0,00
35801/52	U.F.UTILIZZO ALIEN. PATRIMONIALI PER MARCIAPIEDE STRADA S.SISTO -LACUGNANO VEDI CAP.33823/E	0,00	0,00	0,00	0,00	0,00	0,00	0,00	0,00
35801/53	BITUMATURA STRADE COPOLUOGO E FRAZIONI-ACQUISTO MATERIALE CANTIERE	0,00	0,00	0,00	0,00	0,00	75.000,00	0,00	100.000,00
35801/54	BITUMATURA STRADE COPOLUOGO E FRAZIONI-ACQUISTO MATERIALE CANTIERE	0,00	0,00	0,00	0,00	0,00	0,00	0,00	0,00
35801/55	U.F.UTIL. PERMESSI A COSTRUIRE PER SOMMA URGENZAVEDI CAP. 40812 E	0,00	0,00	0,00	0,00	0,00	0,00	0,00	0,00
35801/58	U.F.UTILIZZO PERMESSI A COSTRUIRE PER CORSO GARIBALDI-RIPAVIMENT AZIONE. VEDI CAP. 40812/E	0,00	0,00	0,00	0,00	0,00	0,00	0,00	0,00
35801/62	U.F.UTILIZZO MUTUO PER BITUMATURA STRADE CAPOLUOGO E FRAZIONI-VE DI CAP.35801/78E	0,00	0,00	0,00	0,00	0,00	0,00	0,00	0,00
35801/69	U.F.UTILIZZO ALIEN. PATRIMONIALI PER SOMMA URGENZA VEDI CAP.33823	0,00	0,00	0,00	0,00	0,00	0,00	0,00	0,00
35801/74	UTILIZZO CONTRIBUTO REGIONALE PER RIFACIMENTO MARCIAPIEDI CA PANNE VEDI CAP. 35801/74E	0,00	0,00	0,00	0,00	0,00	0,00	0,00	0,00
35801/77	U.F.INTERVENTI DI ADEGUAMENTO E RIPAVIMENTAZIONE STRADE.	4.263,81	0,00	0,00	0,00	0,00	0,00	0,00	0,00
35801/78	U.F.INTERVENTI DI ADEGUAMENTO E RIPAVIMENTAZIONE STRADE	1.979,48	0,00	0,00	0,00	0,00	0,00	0,00	0,00
35801/79	STRADA CASAMANZA PARTE ALTA BITUMATURA STRADA, SISTEMAZIONE BANCHINE E SEGNALETICA	87.000,00	85.704,44	0,00	85.704,44	0,00	0,00	0,00	0,00
35801/80	U.F.MANUTENZIONE SEDI STRADALI	849,12	0,00	0,00	0,00	0,00	0,00	0,00	0,00
35801/84	U.F.UTILIZZO MUTUO PER MIGLIOR.VIA B.ACCESO ALL'OSPEDALE S.MARIA MISER.ALLARG.PONTE SUL GENNA TRATTO STR.TRA IL PONTE E LO SV I.IMP.PUB.ILL.-V.CAP.35801/84E	0,00	0,00	0,00	0,00	0,00	0,00	0,00	0,00
35802/7	MANUTENZIONE STRAORDINARIA SEDI STRADALI	180.000,00	150.000,00	30.000,00	180.000,00	0,00	150.000,00	0,00	0,00
35802/12	BITUMATURA STRADE CAPOLUOGO E FRAZIONI ZONA SUD VEDI CAP. 40812 E	0,00	0,00	0,00	0,00	0,00	0,00	0,00	0,00
35802/13	MANUTENZIONI SEDI STRADALI E MARCIAPIEDI	0,00	0,00	0,00	0,00	0,00	0,00	0,00	0,00



## Adeguamento peg 2017 - 2019 Salvaguardia

SPESA

Capitolo	Descrizione	Cassa 2017 Defin	Assestato 2017	Variazioni 2017	Definitivo 2017	Variazioni 2018	Definitivo 2018	Variazioni 2019	Definitivo 2019
35802/50	U.F.UTIL.C.REG.LE DGR N. 657 DEL 20.6.2011- SISTEMAZIONE VIA FABBRETTI-VEDI CAP. 35802/50E	0,00	0,00	0,00	0,00	0,00	0,00	0,00	0,00
35802/57	U.F.ACQUISIZIONE AREE STRADALI STR. S.MARINO- S.MATTEO VEDI CAP.40812/E	0,00	0,00	0,00	0,00	0,00	0,00	0,00	0,00
35802/60	UTILIZZO BOC PER MONTELAGUARDI A OPERE DI URBANIZZAZIONE AREA SERVIZI PUBBLICI VEDI CAP. 35802/60E	0,00	0,00	0,00	0,00	0,00	0,00	0,00	0,00
35802/63	U.F.BITUMATURA STRADE COMUNALI	0,00	0,00	0,00	0,00	0,00	0,00	0,00	0,00
35802/65	MANUTENZIONE STRAORD. STRADE PIAZZE E MARCIAPIEDI COMUNALI VEDI CAP. 40808E	0,00	0,00	0,00	0,00	0,00	0,00	0,00	0,00
35802/66	MANUTENZIONE STRAORDINARIA STRADE PIAZZE E MARCIAPIEDI COMUNALI-ACQUISTO MATERIALI- V.CAP.39810/3E E.30.004,21 E CAP.40810 150.000,00- CAP.40811-19.995,79	0,00	0,00	0,00	0,00	0,00	0,00	0,00	0,00
35802/78	U.F.UTILIZZO B.O.C. PARCHEGGIO P.ZZA PARTIGIANI- INTERVENTO DI SOGGERIMENTO URGENZA-INFILTRAZIONI D'ACQUA-VEDI CAP. 35802/70E	5.002,23	0,00	0,00	0,00	0,00	0,00	0,00	0,00
35802/97	U.F.UTILIZZO CONTR. REGIONALE PUC 2 PER RIPAVIMENTAZIONE VIA DEI PRIORI TRATTO DA P.ZA S.STEFANO A P.ZA SAN FRANCESCO-VEDI CAP. 35802/97E	119.649,81	115.100,34	0,00	115.100,34	0,00	0,00	0,00	0,00
35803/3	UTIL.ORD.GIUNTA REGIONALE N.48 DEL 28/7/08- EVENTI ALLUVIONALI 2005-STRADA COMUNALE SAN MARINO SAN MATTEO-VEDI CAP. 35803/3 E	0,00	0,00	0,00	0,00	0,00	0,00	0,00	0,00
35803/6	U.F.UTILIZZO MUTUO PER BITUMATURA STRADE CAPOLUOGO E FRAZIONI-VE DI CAP. 35803/6E	0,00	0,00	0,00	0,00	0,00	0,00	0,00	0,00
35803/18	U.F.UTILIZZO B.O.C PER VIA APPIA-R RIPAVIMENTAZIONE IN ELEMENTI LA PIDEI E LATERIZI- VEDI CAP.3580 2/20E (COMPRESO 3%)	18.540,91	0,00	0,00	0,00	0,00	0,00	0,00	0,00
35803/25	UTILIZZO ALIENAZIONI PATRIMONI ALI PER AREA PARCHEGGIO COMANDO VV.UU.E VIGILI DEL FUOCO-VEDI CAP.33823/E-(COMPRENDE 3%)	0,00	0,00	0,00	0,00	0,00	0,00	0,00	0,00
35803/32	U.F.MANUTENZIONE SEDI STRADALI, INCROCI, OPERE D'ARTE-ZONA SUD-VEDI CAP. 33823E	0,00	0,00	0,00	0,00	0,00	0,00	0,00	0,00
35803/38	UTILIZZO BOC PER ESPROPRIO AREE E STRADALI VEDI CAP. 35803/38E	0,00	0,00	0,00	0,00	0,00	0,00	0,00	0,00
35803/44	U.F.UTIL. CONTRIBUTO MINISTERO LAVORI PUBBLICI PRUSST-NUOVO SVINCULO VIA ADRIATICA-VEDI CAP.358 03/2E	0,00	0,00	0,00	0,00	0,00	0,00	0,00	0,00
35803/46	U.F.UTILIZZO MUTUO PER P.TE SAN GIOVANNI- NUOVA VIABILITA' DI COLLEGAMENTO DI VIA ADRIATICA CON VIA VOLUMNIA E VIA DEI LOGGI ATTRAVERSO IL NUOVO SOTTOPASSO FCU-VEDI CAP. 35803/46E	1.600.000,00	1.600.000,00	0,00	1.600.000,00	0,00	0,00	0,00	0,00
35803/57	U.F.BITUMATURA VIA ALESSI- GIUDIZIO VERTENZA CIVITELLA RANIERI-	0,00	0,00	0,00	0,00	0,00	0,00	0,00	0,00



## Adeguamento peg 2017 - 2019 Salvaguardia

## SPESA

Capitolo	Descrizione	Cassa 2017 Defin	Assestato 2017	Variazioni 2017	Definitivo 2017	Variazioni 2018	Definitivo 2018	Variazioni 2019	Definitivo 2019
35803/60	UTILIZZO CONTR. REGIONALE VIALE S.SISTO-SOTTOPASSO FS-PERUGINA-VEDI CAP. 35803/60E	0,00	0,00	0,00	0,00	0,00	0,00	0,00	0,00
35803/63	U.F.UTILIZZO CONTR. REGIONALE PONTE SAN GIOVANNI-NUOVA VIABILITA' DI COLLEGAMENTO DI VIA ADRIATICA- VIA VOLUMNIA-SOTTOPASSO FCU-VEDI CAP. 35803/63E	519.925,59	326.844,45	0,00	326.844,45	0,00	0,00	0,00	0,00
35803/71	U.F.UTILIZZO MUTUO PER SISTEMAZIONE E MARCIAPIEDI VIA COLOMBO E VI A GREGOROVIVUS FERRO DI CAVALLO VEDI CAP.35803/71E	5.766,89	0,00	0,00	0,00	0,00	0,00	0,00	0,00
35804/1	U.F.CORSO GARIBALDI RIPAVIMENTAZIONE(LAVORI)	0,00	0,00	0,00	0,00	0,00	0,00	0,00	0,00
35804/28	U.F.COSTRUZIONE PARCHEGGIO AREA FIERA DI P.TE SAN GIOVANNI (IN ECONOMIA DIRETTA CANTIERE COMU.LE)	175,00	0,00	0,00	0,00	0,00	0,00	0,00	0,00
35804/35	INTERVENTI DI ADEGUAMENTO E RIPAVIMENTAZIONE STRADE	0,00	0,00	0,00	0,00	0,00	0,00	0,00	0,00
35804/48	U.F.INTERSEZIONE STRADALE TRA LA STRADA COMUNALE VIA SETTEVALLI E LA STRADA PROV. PONTE DELLA PIETRA -S.VETTURINO. COFINANZIAMENTO DELL'OPERA - PROVINCIA DI PG.	0,00	0,00	0,00	0,00	0,00	0,00	0,00	0,00
35804/63	U.F.UTILIZZO CONTRIBUTO STRAORD.PE R OPERE DI URBANIZ. EXTRA COMPARTO PER NUOVO SVINCOLO DI VIA ADRIATICA VEDI CAP.35804/63	99.529,55	98.781,81	0,00	98.781,81	0,00	0,00	0,00	0,00
35804/66	U.F.UTILIZZO MUTUO PR RIFACIMENTO SCOGLIERA DI PROTEZIONE SPALLA PONTE SUL FIUME TEVERE DI P.S . GIOVANNI DANNEGGIATA A SEGUI TO ALLAGAMENTO DEL 27.11.2005	0,00	0,00	0,00	0,00	0,00	0,00	0,00	0,00
35804/74	U.F.CORSO GARIBALDI RIPAVIMENTAZIONE (IN ECON. DIR.CANTIERE COMUN.LE)	0,00	0,00	0,00	0,00	0,00	0,00	0,00	0,00
35804/95	U.F.UTILIZZO CONTR. REGIONALE PER RETE TLC LARGA BANDA PER IL CO MUNE DI PERUGIA-REALIZZAZIONE DORSALE PRIMARIA E ANELLI PRINCIPALE VEDI CAP.35804/95	0,00	0,00	0,00	0,00	0,00	0,00	0,00	0,00
35805/5	U.F.CONTRIBUTO REGIONALE PER MIGLIORAMENTO VIABILITA' ACCESSO ALL'OSPEDALE S.MARIA DELLA MISERICORDIA. VEDI CAP.35805/5	0,00	0,00	0,00	0,00	0,00	0,00	0,00	0,00
35805/10	VIA SONNINO- SISTEMAZIONE VEDI CAP.40812/E	0,00	0,00	0,00	0,00	0,00	0,00	0,00	0,00
35821/83	U.F.UTILIZZO MUTUO PER VIA FRATELLI BANDIERA MARCIAPIEDI VEDI CAP. 35868/2 E	0,00	0,00	0,00	0,00	0,00	0,00	0,00	0,00
35865	U.F.UTILIZZO CONTRIBUTO P.I.T. REGIONE UMBRIA MIG. ACC. ALLE STAZIONI SIST.MINIMETRO' DI FONTIVEGGE E MADONNA ALTA-VEDI CAP. 35865E	1.190,08	0,00	0,00	0,00	0,00	0,00	0,00	0,00
35901/17	REALIZZAZIONE IMPIANTO RISCALDAMENTO A PANNELLI RADIANTI A SOFFITTO - FALEGNAMERIA	0,00	0,00	0,00	0,00	0,00	0,00	0,00	0,00
35901/18	RINNOVO IMPIANTO ASPIRAZIONE OFFICINA MECCANICA	15.000,00	15.000,00	0,00	15.000,00	0,00	0,00	0,00	0,00



## Adeguamento peg 2017 - 2019 Salvaguardia

SPESA

Capitolo	Descrizione	Cassa 2017 Defin	Assestato 2017	Variazioni 2017	Definitivo 2017	Variazioni 2018	Definitivo 2018	Variazioni 2019	Definitivo 2019
35901/19	LAVORI DI RIORGANIZZAZIONE DEGLI SPAZI ESTERNI SEDE DEL CANTIERE.	0,00	0,00	0,00	0,00	0,00	0,00	0,00	0,00
35901/20	RINNOVO SISTEMA DI IMMISSIONE DEGLI SCARICHI IN FOGNATURA.	20.000,00	20.000,00	0,00	20.000,00	0,00	0,00	0,00	0,00
35902	UTILIZZO MUTUI GESTIONE RESIDU I	0,00	0,00	0,00	0,00	0,00	0,00	0,00	0,00
Centro Resp.tà 35 Centro Costo 3035	<b>Totale Piano Finanz. Liv.4° 2.02.01.09</b>	<b>4.736.724,27</b>	<b>4.302.088,35</b>	<b>30.000,00</b>	<b>4.332.088,35</b>	<b>0,00</b>	<b>1.250.000,00</b>	<b>0,00</b>	<b>750.000,00</b>
<b>Piano Finanz. Liv.4°</b>	<b>2.02.01.10 (Beni immobili di valore culturale, storico ed artistico)</b>								
35821/85	U.F.UTILIZZO MUTUO PER CENTRO STORICO-PAVIMENTAZIONI LAPIDEE VIA APPIA SCALINATA #.200M E V IA BONTEMPI #.200M.VEDI CAP358 68/4E.	41.946,85	0,00	0,00	0,00	0,00	0,00	0,00	0,00
Centro Resp.tà 35 Centro Costo 3035	<b>Totale Piano Finanz. Liv.4° 2.02.01.10</b>	<b>41.946,85</b>	<b>0,00</b>	<b>0,00</b>	<b>0,00</b>	<b>0,00</b>	<b>0,00</b>	<b>0,00</b>	<b>0,00</b>
<b>Piano Finanz. Liv.4°</b>	<b>2.03.03.03 (Contributi agli investimenti a altre Imprese)</b>								
35801/83	U.F.UTILIZZO CONTRIBUTO P.I.T. REGIONE UMBRIA P.S.GIOVANNI-STAZIONE FERR.-RIORD. TEC. E INT. SICUREZZA-PER35801/83E	0,00	0,00	0,00	0,00	0,00	0,00	0,00	0,00
Centro Resp.tà 35 Centro Costo 3035	<b>Totale Piano Finanz. Liv.4° 2.03.03.03</b>	<b>0,00</b>	<b>0,00</b>	<b>0,00</b>	<b>0,00</b>	<b>0,00</b>	<b>0,00</b>	<b>0,00</b>	<b>0,00</b>
<b>Piano Finanz. Liv.4°</b>	<b>2.05.02.01 (Fondi pluriennali vincolati c/capitale)</b>								
35881	FONDO PLURIENNALE VINCOLATO PER INTERVENTO N. 5	0,00	0,00	0,00	0,00	0,00	0,00	0,00	0,00
35881/1	FONDO PLURIENNALE VINCOLATO ACQUISTO MATERIALI PER BITUMATURE(CANTIERE)	0,00	0,00	0,00	0,00	0,00	0,00	0,00	0,00
35881/3	FONDO PLURIENNALE VINCOLATO PER INTERVENTO 3	0,00	0,00	0,00	0,00	0,00	0,00	0,00	0,00
35881/5	FONDO PLURIENNALE VINCOLATO PER INTERVENTO 1	0,00	0,00	0,00	0,00	0,00	0,00	0,00	0,00
35881/6	FONDO PLURIENNALE VINCOLATO UTILIZZO BOC PER RISTRUTTURAZIONE E AMPLIAMENTO DEGLI UFFICI DELLA U.O. CANTIERE A PIAN DI MASSIANO-VEDI EX CAP. 25801/39	0,00	0,00	0,00	0,00	0,00	0,00	0,00	0,00
35881/8	FONDO PLURIENNALE VINCOLATO PUC2 RIPAVIMENTAZIONE DI VIA DEI PRIORI- TRATTO DA P.ZZA S.STEFANO A P.ZA SAN FRANCESCO-	0,00	0,00	0,00	0,00	0,00	0,00	0,00	0,00
35881/10	FONDO PLUR.VINCOLATO UTILIZZO PERMESSI A COSTRUIRE PER SOMMA URGENZA-VEDI EX CAP. 25801/64	0,00	0,00	0,00	0,00	0,00	0,00	0,00	0,00
35881/11	FONDO PLURIENNALE VINCOLATO UTILIZZO ALIEN. PATRIMONIALI PER VIA MAMELI-BONIFICA MURO DI SOSTEGNO VEDI CAP.33823/E	0,00	0,00	0,00	0,00	0,00	0,00	0,00	0,00





## Adeguamento peg 2017 - 2019 Salvaguardia

SPESA

Capitolo	Descrizione	Cassa 2017 Defin	Assestato 2017	Variazioni 2017	Definitivo 2017	Variazioni 2018	Definitivo 2018	Variazioni 2019	Definitivo 2019
35881/12	FONDO PLURIENNALE VINCOLATO UTILIZZO ALIENAZIONI PATRIMONI ALI PER VIA MACCHIAVELLI BONIF ICA MURO VEDI CAP.33823/E	0,00	0,00	0,00	0,00	0,00	0,00	0,00	0,00
35881/13	FONDO PLURIENNALE VINCOLATO BITUMATURA STRADE COPOLUOGO E FRAZIONI- ACQUISTO MATERIALE CANTIERE VEDI CAP. 40812	0,00	0,00	0,00	0,00	0,00	0,00	0,00	0,00
35881/16	FONDO PLURIENNALE VINCOLATO PER PERCORSI PE DONALI NUOVE STAZIONI FS PIAN DI MASSIANO- VEDI CAP.35801/20E	0,00	0,00	0,00	0,00	0,00	0,00	0,00	0,00
35881/17	FONDO PLURIENNALE VINCOLATO UTILIZZO CONTR. REGIONALE PER BONIFICA SEDE STRADALE VIA EUG UBINA-VEDI CAP. 35801/17E	0,00	0,00	0,00	0,00	0,00	0,00	0,00	0,00
35881/20	FONDO PLURIENNALE VINCOLATO SISTEMAZIONE VIA FABBRETTI COOFINANZIAMENTO	0,00	0,00	0,00	0,00	0,00	0,00	0,00	0,00
35881/23	FONDO PLURIENNALE VINCOLATO UTILIZZO CONTR. REGIONALE PER PRONTO INT. SU STRADE E INFR. DURANTE L'EMERGENZA E PER INT.RIPAR.DANNI A SEGUITO ECC. NEVICATE(EX CAP 4801/23)	0,00	0,00	0,00	0,00	0,00	0,00	0,00	0,00
35881/39	FONDO PLURIENNALE VINCOLATO LOC. COLLE UMBERTO SISTEMAZIONE E BITUMATURA STRADE CENTRO ABITATO SISTEMAZIONE PARCHEGGIO CIMITERO	0,00	0,00	0,00	0,00	0,00	0,00	0,00	0,00
35881/46	FONDO PLURIENNALE VINCOLATO MARCIAPIEDE E COMPLETAMENTO DELL'ESISTENTE TRA CENTRO ABITATO E SCUOLA STRADA TRA COLLE UMBERTO E MAESTRELLO	0,00	0,00	0,00	0,00	0,00	0,00	0,00	0,00
35881/47	FONDO PLURIENNALE VINCOLATO INTERVENTI DI SOMMA URGENZA	0,00	0,00	0,00	0,00	0,00	0,00	0,00	0,00
35881/48	FONDO PLURIENNALE VINCOLATO PER BITUMATURA STRADE CAPOLUOGO E FRAZIONI (COMPRENDE 3% E 5%) VEDI CAP . 35801/69E	0,00	0,00	0,00	0,00	0,00	0,00	0,00	0,00
35881/50	FONDO PLURIENNALE VINCOLATO PER RIQ.INFRASTRU TTURALE S.ANDREA DELLE FRATTE E VIA DEL SARDO LOC.BALANZANO VEDI CAP. 35801/50E	0,00	0,00	0,00	0,00	0,00	0,00	0,00	0,00
35881/52	FONDO PLURIENNALE VINCOLATO UTILIZZO ALIEN. PATRIMONIALI PER MARCIAPIEDE STRADA S.SISTO - LACUGNANO VEDI CAP.33823/E	0,00	0,00	0,00	0,00	0,00	0,00	0,00	0,00
35881/55	FONDO PLURIENNALE VINCOLATO UTIL.PERMESSI A COSTRUIRE PER SOMMA URGENZAVEDI CAP. 40812 E	0,00	0,00	0,00	0,00	0,00	0,00	0,00	0,00
35881/58	FONDO PLURIENNALKE VINCOLATO UTILIZZO PERMESSI A COSTRUIRE PER CORSO GARIBALDI- RIPAVIMENT AZIONE. VEDI CAP. 40812/E	0,00	0,00	0,00	0,00	0,00	0,00	0,00	0,00
35881/62	FONDO PLURIENNALE VINCOLATO PER BITUMATURA STRADE CAPOLUOGO E FRAZIONI-VE DI CAP.35801/78E	0,00	0,00	0,00	0,00	0,00	0,00	0,00	0,00



## Adeguamento peg 2017 - 2019 Salvaguardia

SPESA

Capitolo	Descrizione	Cassa 2017 Defin	Assestato 2017	Variazioni 2017	Definitivo 2017	Variazioni 2018	Definitivo 2018	Variazioni 2019	Definitivo 2019
35881/66	FONDO PLURIENNALE VINCOLATO UTILIZZO CONTRIB. REGIONALE PE R SAN MARTINO IN COLLE MARCIAP IEDE INTERSEZIONE VIA ORVIETO VEDI CAP. 35801/66E	0,00	0,00	0,00	0,00	0,00	0,00	0,00	0,00
35881/69	FONDO PLURIENNALE VINCOLATO UTILIZZO ALIEN. PATRIMONIALI PER SOMMA URGENZA VEDI CAP.33823	0,00	0,00	0,00	0,00	0,00	0,00	0,00	0,00
35881/74	FONDO PLURIENNALKE VINCOLATI UTILIZZO CONTRIBUTO REGIONALE PER RIFACIMENTO MARCIAPIEDI CA PANNE VEDI CAP. 35801/74E	0,00	0,00	0,00	0,00	0,00	0,00	0,00	0,00
35881/78	FONDO PLURIENNALE VINCOLATO INTERVENTI DI ADEGUAMENTO E RIPAVIMENTAZIONE STRADE	0,00	0,00	0,00	0,00	0,00	0,00	0,00	0,00
35881/79	FONDO PLURIENNALE VINCOLATO UTILIZZO PERMESSI A COSTRUIRE PER BRIGLIE DI BRACCIO-SIST.ID RAULICA VEDI CAP. 40812/E	0,00	0,00	0,00	0,00	0,00	0,00	0,00	0,00
35881/80	FONDO PLURIENNALE VINCOLATO PER MANUTENZIONE SEDI STRADALI	0,00	0,00	0,00	0,00	0,00	0,00	0,00	0,00
35881/83	FONDO PLURIENNALE VINCOLATO PER P.S.GIOVANNI-STAZIONE FERR.-RIORD. TEC. E INT. SICUREZZA-PER35801/83E	0,00	0,00	0,00	0,00	0,00	0,00	0,00	0,00
35881/84	FONDO PLURIENNALE VINCOLATO UTILIZZO MUTUO PER MIGLIOR.VIA B.ACCESO ALL'OSPEDALE S.MARIA MISER.ALLARG.PONTE SUL GENNA TRATTO STR.TRA IL PONTE E LO SV I.IMP.PUB.ILL.-V.CAP.35801/84E	0,00	0,00	0,00	0,00	0,00	0,00	0,00	0,00
35882/50	FONDO PLURIENNALE VINCOLATO -SISTEMAZIONE VIA FABBRETTI-VEDI CAP. 35802/50E	0,00	0,00	0,00	0,00	0,00	0,00	0,00	0,00
35882/57	FONDO PLURIENNALE VINCOLATO ACQUISIZIONE AREE STRADALI STR . S.MARINO-S.MATTEO VEDI CAP.40812/E	0,00	0,00	0,00	0,00	0,00	0,00	0,00	0,00
35882/60	FONDO PLURIENNALE VINCOLATO UTILIZZO BOC PER MONTELAGUARDI A OPERE DI URBANIZZAZIONE AREA SERVIZI PUBBLICI VEDI CAP. 35802/60E	0,00	0,00	0,00	0,00	0,00	0,00	0,00	0,00
35882/65	FONDO PLURIENNALE VINCOLATO MANUTENZIONE STRAORD. STRADE P IAZZE E MARCIAPIEDI COMUNALI VEDI CAP. 40808E	0,00	0,00	0,00	0,00	0,00	0,00	0,00	0,00
35882/78	FONDO PLURIENNALE VINCOLATO PARCHEGGIO P.ZZA PARTIGIANI-INTERVENTO DI SO MMA URGENZA-INFILTRAZIONI D'AC QUA-VEDI CAP.	0,00	0,00	0,00	0,00	0,00	0,00	0,00	0,00
35882/97	FONDO PLURIENNALE VINCOLATO PUC 2 PER RIPAVIMENTAZIONE VIA DEI PRIORI TRATTO DA P.ZA S.STEFANO A P.ZA SAN FRANCESCO-VEDI CAP. 35802/97E	0,00	0,00	0,00	0,00	0,00	0,00	0,00	0,00
35883/1	FONDO PLURIENNALE VINCOLATO UTILIZZO BOC PER P.TE VALLECEP PI-PAVIMENTAZIONE VIA GRAMSCI VEDI CAP. 35803/1E	0,00	0,00	0,00	0,00	0,00	0,00	0,00	0,00



## Adeguamento peg 2017 - 2019 Salvaguardia

SPESA

Capitolo	Descrizione	Cassa 2017 Defin	Assestato 2017	Variazioni 2017	Definitivo 2017	Variazioni 2018	Definitivo 2018	Variazioni 2019	Definitivo 2019
35883/3	FONDO PLURIENNALE VINCOLATO UTIL.ORD.GIUNTA REGIONALE N.48 DEL 28/7/08-EVENTI ALLUVIONALI 2005-STRADA COMUNALE SAN MARIN O SAN MATTEO-VEDI CAP. 35803/3 E	0,00	0,00	0,00	0,00	0,00	0,00	0,00	0,00
35883/6	FONDO PLURIENNALE VINCOLATO UTILIZZO MUTUO PER BITUMATURA STRADE CAPOLUOGO E FRAZIONI-VE DI CAP. 35803/6E	0,00	0,00	0,00	0,00	0,00	0,00	0,00	0,00
35883/18	FONDO PLURIENNALE VINCOLATO PER VIA APPIA-RIPAVIMENTAZIONE IN ELEMENTI LA PIDEI E LATERIZI-VEDI CAP.3580 2/20E (COMPRESO 3%)	0,00	0,00	0,00	0,00	0,00	0,00	0,00	0,00
35883/25	FONDO PLURIENNALE VINCOLATO UTILIZZO ALIENAZIONI PATRIMONI ALI PER AREA PARCHEGGIO COMAND O VV.UU.E VIGILI DEL FUOCO-VEDI CAP.33823/E-(COMPRENDE 3%)	0,00	0,00	0,00	0,00	0,00	0,00	0,00	0,00
35883/32	FONDO PLURIENNALE VINCOLATO MANUTENZIONE SEDI STRADALI, INCROCI, OPERE D'ARTE-ZONA SUD-VEDI CAP. 33823E	0,00	0,00	0,00	0,00	0,00	0,00	0,00	0,00
35883/38	FONDO PLURIENNALE VINCOLATO PER ESPROPRIOARE E STRADALI VEDI CAP. 35803/38E	0,00	0,00	0,00	0,00	0,00	0,00	0,00	0,00
35883/44	FONDO PLURIENNALE VINCOLATO PRUSST-NUOVO SVINC OLO VIA ADRIATICA-VEDI CAP.358 03/2E	0,00	0,00	0,00	0,00	0,00	0,00	0,00	0,00
35883/46	FONDO PLURIENNALE VINCOLATO PER P.TE SAN GIOVANNI-NUOVA VIABILITA' DI COLLEGAMENTO DI VIA ADRIATICA CON VIA VOLUMNIA E VIA DEI LOGGI ATTRAVERSO IL NUOVO SOTTOPASSO FCU-VEDI CAP. 35803/46E	0,00	0,00	0,00	0,00	0,00	0,00	0,00	0,00
35883/57	FONDO PLURIENNALE VINCOLATO PER BITUMATURA VIA ALESSI- GIUDIZIO VERTENZA CIVITELLA RANIERI-	0,00	0,00	0,00	0,00	0,00	0,00	0,00	0,00
35883/58	FONDO PLURIENNALE VINCOLATO VIA RIPA DI MEANA-RIFACIMENTO MURO CROLLATO- MAGGIORE SPESA PER ESTENSIONE TRATTO DI MURO CONSOLIDATO A SEGUITO DI ULTERIORE CROLLO	0,00	0,00	0,00	0,00	0,00	0,00	0,00	0,00
35883/63	FONDO PLURIENNALE VINCOLATO PER PONTE SAN GIOVANNI-NUOVA VIABILITA' DI COLLEGAMENTO DI VIA ADRIATICA- VIA VOLUMNIA-SOTTOPASSO FCU-VEDI CAP. 35803/63E	0,00	0,00	0,00	0,00	0,00	0,00	0,00	0,00
35883/71	FONDO PLURIENNALE VINCOLATO PER SISTEMAZION E MARCIAPIEDI VIA COLOMBO E VI A GREGOROVIVUS FERRO DI CAVALLO VEDI CAP.35803/71E	0,00	0,00	0,00	0,00	0,00	0,00	0,00	0,00
35884/1	FONDO PLURIENNALE VINCOLATO CORSO GARIBALDI RIPAVIMENTAZIONE(LAVORI)	0,00	0,00	0,00	0,00	0,00	0,00	0,00	0,00
35884/9	FONDO PLURIENNALE VINCOLATO UTILIZZO MUTUO PER COMPLETAMENTO RIPAVIMENTAZIONE SAN FORTUNATO DELLA COLLINA VEDI CAP. 35804/9E	0,00	0,00	0,00	0,00	0,00	0,00	0,00	0,00
35884/18	FONDO PLURIENNALE VINCOLATO PER PARCHEGGIO S. ERMINIO-VEDI CAP. 35804/18E	0,00	0,00	0,00	0,00	0,00	0,00	0,00	0,00



## Adeguamento peg 2017 - 2019 Salvaguardia

SPESA

Capitolo	Descrizione	Cassa 2017 Defin	Assestato 2017	Variazioni 2017	Definitivo 2017	Variazioni 2018	Definitivo 2018	Variazioni 2019	Definitivo 2019
35884/21	FONDO PLURIENNALE VINCOLATO UTILIZZO BOC PER S. FORTUNATO DELLA COLLINA PAVIMENTAZIONE P IAZZA CHIESA VEDI CAP. 35804/21E	0,00	0,00	0,00	0,00	0,00	0,00	0,00	0,00
35884/28	FONDO PLURIENNALE VINCOLATO COSTRUZIONE PARCHEGGIO AREA FIERA DI P.TE SAN GIOVANNI (IN ECONOMIA DIRETTA CANTIERE COMU.LE)	0,00	0,00	0,00	0,00	0,00	0,00	0,00	0,00
35884/48	FONDO PLURIENNALE VINCOLATO INTERSEZIONE STRADALE TRA LA STRADA COMUNALE VIA SETTEVALLI E LA STRADA PROV. PONTE DELLA PIETRA -S.VETTURINO. COFINANZIAMENTO DELL'OPERA - PROVINCIA DI PG.	0,00	0,00	0,00	0,00	0,00	0,00	0,00	0,00
35884/57	FONDO PLURIENNALE VINCOLATO UTILIZZO ALIEN. CIMITERIALI PER SISTEMAZIONE PIAZZA DI PIL A VEDI CAP.27801/E	0,00	0,00	0,00	0,00	0,00	0,00	0,00	0,00
35884/63	FONDO PLURIENNALE VINCOLATO PE R OPERE DI URBANIZ. EXTRA COMP ARTO PER NUOVO SVINCOLO DI VIA ADRIATICA VEDI CAP.35804/63	0,00	0,00	0,00	0,00	0,00	0,00	0,00	0,00
35884/66	FONDO PLURIENNALE VINCOLATO UTILIZZO MUTUO PR RIFACIMENTO SCOGLIERA DI PROTEZIONE SPALLA PONTE SUL FIUME TEVERE DI P.S . GIOVANNI DANNEGGIATA A SEGUI TO ALLAGAMENTO DEL 27.11.2005	0,00	0,00	0,00	0,00	0,00	0,00	0,00	0,00
35884/72	FONDO PLURIENNALE VINCOLATO BITUMATURA STRADE CAPOLUOGO E FRAZIONI -LAVORI VEDI CAP.33823	0,00	0,00	0,00	0,00	0,00	0,00	0,00	0,00
35884/73	FONDO PLURIENNALE INVESTIMENTI MANUTENZIONI SEDI STRADALI, IN CROCI, OPERE D'ARTE. CAPOLUOGO VEDI CAP.33823E	0,00	0,00	0,00	0,00	0,00	0,00	0,00	0,00
35884/74	FONDO PLURIENNALE VINCOLATO CORSO GARIBALDI RIPAVIMENTAZIONE (IN ECON. DIR.CANTIERE COMUN.LE)	0,00	0,00	0,00	0,00	0,00	0,00	0,00	0,00
35884/87	FONDO PLURIENNALE INVESTIMENTI UTILIZZO ALIEN. PATRIMON. PER VIA RIPA DI MEANA-MURO VEDI CAP.33823/E	0,00	0,00	0,00	0,00	0,00	0,00	0,00	0,00
35884/95	FONDO PLURIENNALE VINCOLATO PER RETE TLC LARGA BANDA PER IL CO MUNE DI PERUGIA- REALIZZAZIONE DORSALE PRIMARIA E ANELLI PRIN CIPALE VEDI CAP.35804/95	0,00	0,00	0,00	0,00	0,00	0,00	0,00	0,00
35884/96	FONDO PLURIENNALE VINCOLATO PER RETE TLC LARGA BANDA PER IL COMUNE DI PERUGIA REAL.DORSALE PRIMARIA E ANELLI PRINCIPALI VEDI CAP. 35804/95E	0,00	0,00	0,00	0,00	0,00	0,00	0,00	0,00
35885/5	FONDO PLURIENNALE INVESTIMENTI CONTRIBUTO REGIONALE PER MIGLIORAMENTO VIABILITA' ACCESSO ALL'OSPEDALE S.MARIA DELLA MISERICORDIA. VEDI CAP.35805/5	0,00	0,00	0,00	0,00	0,00	0,00	0,00	0,00



## Adeguamento peg 2017 - 2019 Salvaguardia

## SPESA

Capitolo	Descrizione	Cassa 2017 Defin	Assestato 2017	Variazioni 2017	Definitivo 2017	Variazioni 2018	Definitivo 2018	Variazioni 2019	Definitivo 2019
35891/83	U.F.PER VIA FRATELLI BANDIERA MARCIAPIEDI VED I CAP. 35868/2 E	0,00	0,00	0,00	0,00	0,00	0,00	0,00	0,00
35891/85	U.F. PER CENTRO STORICO-PAVIMENTAZIONI LAPIDEE VIA APPIA SCALINATA #.200M E V IA BONTEMPI #.200M.VEDI CAP358 68/4E.	0,00	0,00	0,00	0,00	0,00	0,00	0,00	0,00
35895	U.F. MIG. ACC. ALLE STAZIONI SIST.MINIMETRO' DI FONTIVEGGE E MADONNA ALTA-VEDI CAP. 35865E	0,00	0,00	0,00	0,00	0,00	0,00	0,00	0,00
35981/7	FONDO PLURIENNALE VINCOLATO ACQUISTO ATTREZZATURE VARIE INVENTARIABILI ATTINENTI IL SERVIZIO	0,00	0,00	0,00	0,00	0,00	0,00	0,00	0,00
35981/15	FONDO PLUR.VINC.ACQUISTO ATTREZZATURE VARIE INVENTARIABILI ATTINENTI IL SERVIZIO-VEDI EX CAP. 35901/7U	0,00	0,00	0,00	0,00	0,00	0,00	0,00	0,00
35982	UTILIZZO MUTUI GESTIONE RESIDU I	0,00	0,00	0,00	0,00	0,00	0,00	0,00	0,00
Centro Resp.tà 35 Centro Costo 3035	<b>Totale Piano Finanz. Liv.4° 2.05.02.01</b>	<b>0,00</b>	<b>0,00</b>	<b>0,00</b>	<b>0,00</b>	<b>0,00</b>	<b>0,00</b>	<b>0,00</b>	<b>0,00</b>
Centro Resp.tà 35	<b>Totale Centro Costo 3035</b>	<b>10.452.780,70</b>	<b>9.230.604,47</b>	<b>-15.000,00</b>	<b>9.215.604,47</b>	<b>-80.000,00</b>	<b>5.804.691,31</b>	<b>-80.000,00</b>	<b>5.331.385,12</b>
<b>Centro Costo</b> <b>Piano Finanz.</b> <b>Liv.4°</b>	<b>3835 (FOGNATURE ACQUEDOTTI E DEPURATORI)</b> <b>1.01.01.01 (Retribuzioni in denaro)</b>								
35101/1	RETRIBUZIONI ORDINARIE	0,00	0,00	0,00	0,00	0,00	0,00	0,00	0,00
Centro Resp.tà 35 Centro Costo 3835	<b>Totale Piano Finanz. Liv.4° 1.01.01.01</b>	<b>0,00</b>	<b>0,00</b>	<b>0,00</b>	<b>0,00</b>	<b>0,00</b>	<b>0,00</b>	<b>0,00</b>	<b>0,00</b>
<b>Piano Finanz.</b> <b>Liv.4°</b>	<b>1.01.02.01 (Contributi sociali effettivi a carico dell'ente)</b>								
35101/4	CONTRIBUTI PREVIDENZIALI	0,00	0,00	0,00	0,00	0,00	0,00	0,00	0,00
35101/5	CONTRIBUTI TFR	0,00	0,00	0,00	0,00	0,00	0,00	0,00	0,00
Centro Resp.tà 35 Centro Costo 3835	<b>Totale Piano Finanz. Liv.4° 1.01.02.01</b>	<b>0,00</b>	<b>0,00</b>	<b>0,00</b>	<b>0,00</b>	<b>0,00</b>	<b>0,00</b>	<b>0,00</b>	<b>0,00</b>
<b>Piano Finanz.</b> <b>Liv.4°</b>	<b>1.02.01.01 (Imposta regionale sulle attività produttive (IRAP))</b>								
35175	IRAP	0,00	0,00	0,00	0,00	0,00	0,00	0,00	0,00
Centro Resp.tà 35 Centro Costo 3835	<b>Totale Piano Finanz. Liv.4° 1.02.01.01</b>	<b>0,00</b>	<b>0,00</b>	<b>0,00</b>	<b>0,00</b>	<b>0,00</b>	<b>0,00</b>	<b>0,00</b>	<b>0,00</b>
<b>Piano Finanz.</b> <b>Liv.4°</b>	<b>1.03.02.05 (Utenze e canoni)</b>								
35127/10	ACQUA	74.000,00	74.000,00	0,00	74.000,00	0,00	74.000,00	0,00	74.000,00
Centro Resp.tà 35 Centro Costo 3835	<b>Totale Piano Finanz. Liv.4° 1.03.02.05</b>	<b>74.000,00</b>	<b>74.000,00</b>	<b>0,00</b>	<b>74.000,00</b>	<b>0,00</b>	<b>74.000,00</b>	<b>0,00</b>	<b>74.000,00</b>



## Adeguamento peg 2017 - 2019 Salvaguardia

## SPESA

Capitolo	Descrizione	Cassa 2017 Defin	Assestato 2017	Variazioni 2017	Definitivo 2017	Variazioni 2018	Definitivo 2018	Variazioni 2019	Definitivo 2019
<b>Piano Finanz. Liv.4°</b>	<b>1.03.02.07 (Utilizzo di beni di terzi)</b>								
35146	FITTI PASSIVI	309,87	309,87	0,00	309,87	0,00	309,87	0,00	309,87
35148/2	CANONI CENSI E LIVELLI ATTRA VERSAMENTI vedi cap. nuovo 41048/2	0,00	0,00	0,00	0,00	0,00	0,00	0,00	0,00
Centro Resp.tà 35 Centro Costo 3835	<b>Totale Piano Finanz. Liv.4° 1.03.02.07</b>	<b>309,87</b>	<b>309,87</b>	<b>0,00</b>	<b>309,87</b>	<b>0,00</b>	<b>309,87</b>	<b>0,00</b>	<b>309,87</b>
<b>Piano Finanz. Liv.4°</b>	<b>1.03.02.13 (Servizi ausiliari per il funzionamento dell'ente)</b>								
35130/77	CONVENZIONE PER GESTIONE BAGNI PUBBLICI	0,00	0,00	0,00	0,00	0,00	0,00	0,00	0,00
Centro Resp.tà 35 Centro Costo 3835	<b>Totale Piano Finanz. Liv.4° 1.03.02.13</b>	<b>0,00</b>	<b>0,00</b>	<b>0,00</b>	<b>0,00</b>	<b>0,00</b>	<b>0,00</b>	<b>0,00</b>	<b>0,00</b>
<b>Piano Finanz. Liv.4°</b>	<b>1.07.05.04 (Interessi passivi su finanziamenti a medio lungo termine a Imprese)</b>								
35166/1	INTERESSI PASSIVI SU MUTUI CASSA DD.PP.	333.723,14	234.187,59	0,00	234.187,59	0,00	229.091,02	0,00	249.991,86
35166/8	INTERESSI PASSIVI SU MUTUI MEF	2.315,97	1.501,83	0,00	1.501,83	0,00	1.369,32	0,00	1.230,35
Centro Resp.tà 35 Centro Costo 3835	<b>Totale Piano Finanz. Liv.4° 1.07.05.04</b>	<b>336.039,11</b>	<b>235.689,42</b>	<b>0,00</b>	<b>235.689,42</b>	<b>0,00</b>	<b>230.460,34</b>	<b>0,00</b>	<b>251.222,21</b>
<b>Piano Finanz. Liv.4°</b>	<b>1.07.05.05 (Interessi passivi su mutui e altri finanziamenti a medio lungo termine ad altri soggetti)</b>								
35166/3	INTERESSI PASSIVI SU MUTUI ALTRI SOGGETTI	5.323,90	5.323,90	0,00	5.323,90	0,00	5.323,90	0,00	5.323,90
Centro Resp.tà 35 Centro Costo 3835	<b>Totale Piano Finanz. Liv.4° 1.07.05.05</b>	<b>5.323,90</b>	<b>5.323,90</b>	<b>0,00</b>	<b>5.323,90</b>	<b>0,00</b>	<b>5.323,90</b>	<b>0,00</b>	<b>5.323,90</b>
<b>Piano Finanz. Liv.4°</b>	<b>2.02.01.09 (Beni immobili)</b>								
35801/2	U.F.UTILIZZO MUTUO PER MANUTENZION E STRAORDINARIA RETI IDRICHE C ITTA' E FRAZIONI VEDI CAP.35801/10E	0,00	0,00	0,00	0,00	0,00	0,00	0,00	0,00
35801/25	UTILIZZO ALIENAZIONI PATRIMONI ALI PER SAN MARCO-FOSSO RIO CO LLETTORE FOGNARIO-VEDI CAP.338 23E-(COMPRENDE 3%+5%)	0,00	0,00	0,00	0,00	0,00	0,00	0,00	0,00
35801/26	U.F.UTILIZZO ALIENAZIONI PATRIMONI ALI PER SAN MARCO-GENNA COLLET TORE FOGNARIO-VEDI CAP.33823E (COMPRENDE 3%+5%)	0,00	0,00	0,00	0,00	0,00	0,00	0,00	0,00
35801/28	U.F.UTILIZZO MUTUO PER PONTE PATTO LI-CANALIZZAZIONE FOSSO DEL SO LDATO-VEDI CAP.35801/47E-(COMP RENDE 3%+5%)	0,00	0,00	0,00	0,00	0,00	0,00	0,00	0,00
35801/31	U.F.UTILIZZO BOC PER PANTANO-SOS TITUZIONE CONDOTTE IDRICHE-VED I CAP.35802/19E-(COMPRENDE 3%)	23.511,13	0,00	0,00	0,00	0,00	0,00	0,00	0,00



## Adeguamento peg 2017 - 2019 Salvaguardia

SPESA

Capitolo	Descrizione	Cassa 2017 Defin	Assestato 2017	Variazioni 2017	Definitivo 2017	Variazioni 2018	Definitivo 2018	Variazioni 2019	Definitivo 2019
35801/32	UTILIZZO ALIENAZIONI PATRIMONIALI PER COMPLETAMENTO ACQUEDOTTO S. ENEA-VEDI CAP 33823 E (COMPRENDE 3%)	0,00	0,00	0,00	0,00	0,00	0,00	0,00	0,00
35801/38	UTILIZZO ALIENAZIONI PATRIMONI ALI PER SAN MARCO-FOSSO RIO CO LLETTORE FOGNARIO-VEDI CAP.338 23E-(COMPRENDE 3%+5%)	0,00	0,00	0,00	0,00	0,00	0,00	0,00	0,00
35802/79	U.F.UTILIZO B.O.C. PER LAVORI RIFORNIMENTO ABITAZIONI ZONA COMPRESSO VOC. BELVEDERE-VEDI CAP. 35802/72E	0,00	0,00	0,00	0,00	0,00	0,00	0,00	0,00
35802/90	U.F.UTIL.B.O.C. PER SISTEMAZIONE FOGNARIA S.M.IN CAMPO 1^ STRALCIO VEDI CAP.35801/42E	10.900,58	0,00	0,00	0,00	0,00	0,00	0,00	0,00
35821/92	UTILIZZO MUTUO PER ACQUEDOTTI VARI VEDI CAP. 35868/9 E	0,00	0,00	0,00	0,00	0,00	0,00	0,00	0,00
35821/95	U.F.UTILIZZO MUTUO PER FOGNATURA CENTOVA L.1 00 MIL.-FOGNATURA PIANELLO L.1 00 MIL. ED ELIMINAZIONE SCOLMA TORI LINEA FIO-VEDI C.35821/1E	0,00	0,00	0,00	0,00	0,00	0,00	0,00	0,00
35912	U.F.UTILIZZO MUTUI GESTIONE RESIDUI	0,00	0,00	0,00	0,00	0,00	0,00	0,00	0,00
Centro Resp.tà 35 Centro Costo 3835	<b>Totale Piano Finanz. Liv.4° 2.02.01.09</b>	<b>34.411,71</b>	<b>0,00</b>	<b>0,00</b>	<b>0,00</b>	<b>0,00</b>	<b>0,00</b>	<b>0,00</b>	<b>0,00</b>
<b>Piano Finanz. Liv.4°</b>	<b>2.05.02.01 (Fondi pluriennali vincolati c/capitale)</b>								
35881/2	FONDO PLURIENNALE VINCOLATO PER MANUTENZION E STRAORDINARIA RETI IDRICHE C ITTA' E FRAZIONI VEDI CAP.35801/10E	0,00	0,00	0,00	0,00	0,00	0,00	0,00	0,00
35881/26	FONDO PLURIENNALE VINCOLATO PER SAN MARCO-GENNA COLLET TORE FOGNARIO-VEDI CAP.33823E (COMPRENDE 3%+5%)	0,00	0,00	0,00	0,00	0,00	0,00	0,00	0,00
35881/28	FONDO PLURIENNALE VINCOLATO PER PONTE PATTO LI-CANALIZZAZIONE FOSSO DEL SO LDATO-VEDI CAP.35801/47E-(COMP RENDE 3%+5%)	0,00	0,00	0,00	0,00	0,00	0,00	0,00	0,00
35881/31	FONDO PLURIENNALE VINCOLATO PER PANTANOS TITUZIONE CONDOTTE IDRICHE-VED I CAP.35802/19E-(COMPRENDE 3%)	0,00	0,00	0,00	0,00	0,00	0,00	0,00	0,00
35882/79	FONDO PLURIENNALE VINCOLATO PER LAVORI RIFORNIMENTO ABITAZIONI ZONA COMPRESSO VOC. BELVEDERE-VEDI CAP. 35802/72E	0,00	0,00	0,00	0,00	0,00	0,00	0,00	0,00
35882/90	FONDO PLURIENNALE VINCOLATO PER SISTEMAZIONE FOGNARIA S.M.IN CAMPO 1^ STRALCIO VEDI CAP.35801/42E	0,00	0,00	0,00	0,00	0,00	0,00	0,00	0,00
35891/95	FONDO PLURIENNALE VINCOLATO PER FOGNATURA CENTOVA L.1 00 MIL.-FOGNATURA PIANELLO L.1 00 MIL. ED ELIMINAZIONE SCOLMA TORI LINEA FIO-VEDI C.35821/1E	0,00	0,00	0,00	0,00	0,00	0,00	0,00	0,00
35992	FONDO PLURIENNALE VINCOLATO GESTIONE RESIDUI	0,00	0,00	0,00	0,00	0,00	0,00	0,00	0,00



## Adeguamento peg 2017 - 2019 Salvaguardia

SPESA

Capitolo	Descrizione	Cassa 2017 Defin	Assestato 2017	Variazioni 2017	Definitivo 2017	Variazioni 2018	Definitivo 2018	Variazioni 2019	Definitivo 2019
Centro Resp.tà 35 Centro Costo 3835	<b>Totale Piano Finanz. Liv.4° 2.05.02.01</b>	<b>0,00</b>	<b>0,00</b>	<b>0,00</b>	<b>0,00</b>	<b>0,00</b>	<b>0,00</b>	<b>0,00</b>	<b>0,00</b>
Centro Resp.tà 35	<b>Totale Centro Costo 3835</b>	<b>450.084,59</b>	<b>315.323,19</b>	<b>0,00</b>	<b>315.323,19</b>	<b>0,00</b>	<b>310.094,11</b>	<b>0,00</b>	<b>330.855,98</b>
	<b>Totale Centro Resp.tà 35</b>	<b>10.902.865,29</b>	<b>9.545.927,66</b>	<b>-15.000,00</b>	<b>9.530.927,66</b>	<b>-80.000,00</b>	<b>6.114.785,42</b>	<b>-80.000,00</b>	<b>5.662.241,10</b>





## Adeguamento peg 2017 - 2019 Salvaguardia

SPESA

Capitolo	Descrizione	Cassa 2017 Defin	Assestato 2017	Variazioni 2017	Definitivo 2017	Variazioni 2018	Definitivo 2018	Variazioni 2019	Definitivo 2019
<b>Centro Resp.tà</b>	<b>36 (ENGINEERING BENI CULTURALI E SICUREZZA SUL LAVORO)</b>								
<b>Centro Costo</b>	<b>0836 (UFFICIO TECNICO (SICUREZZA SUL LAVORO))</b>								
<b>Piano Finanz. Liv.4°</b>	<b>1.01.01.01 (Retribuzioni in denaro)</b>								
36101/1	RETRIBUZIONI ORDINARIE	164.403,16	164.403,16	0,00	164.403,16	0,00	141.962,56	0,00	116.070,97
Centro Resp.tà 36 Centro Costo 0836	<b>Totale Piano Finanz. Liv.4° 1.01.01.01</b>	<b>164.403,16</b>	<b>164.403,16</b>	<b>0,00</b>	<b>164.403,16</b>	<b>0,00</b>	<b>141.962,56</b>	<b>0,00</b>	<b>116.070,97</b>
<b>Piano Finanz. Liv.4°</b>	<b>1.01.02.01 (Contributi sociali effettivi a carico dell'ente)</b>								
36101/4	CONTRIBUTI PREVIDENZIALI	41.179,53	41.179,53	0,00	41.179,53	0,00	35.495,57	0,00	28.959,12
36101/5	CONTRIBUTI TFR	5.526,70	5.526,70	0,00	5.526,70	0,00	4.701,21	0,00	3.704,30
Centro Resp.tà 36 Centro Costo 0836	<b>Totale Piano Finanz. Liv.4° 1.01.02.01</b>	<b>46.706,23</b>	<b>46.706,23</b>	<b>0,00</b>	<b>46.706,23</b>	<b>0,00</b>	<b>40.196,78</b>	<b>0,00</b>	<b>32.663,42</b>
<b>Piano Finanz. Liv.4°</b>	<b>1.02.01.01 (Imposta regionale sulle attività produttive (IRAP))</b>								
36175	IRAP	12.051,54	12.051,54	0,00	12.051,54	0,00	10.877,42	0,00	9.703,31
Centro Resp.tà 36 Centro Costo 0836	<b>Totale Piano Finanz. Liv.4° 1.02.01.01</b>	<b>12.051,54</b>	<b>12.051,54</b>	<b>0,00</b>	<b>12.051,54</b>	<b>0,00</b>	<b>10.877,42</b>	<b>0,00</b>	<b>9.703,31</b>
<b>Piano Finanz. Liv.4°</b>	<b>1.03.01.01 (Giornali, riviste e pubblicazioni)</b>								
36113/25	ACQUISTO PUBBLICAZIONI TECNICHE	0,00	0,00	0,00	0,00	0,00	0,00	0,00	0,00
Centro Resp.tà 36 Centro Costo 0836	<b>Totale Piano Finanz. Liv.4° 1.03.01.01</b>	<b>0,00</b>	<b>0,00</b>	<b>0,00</b>	<b>0,00</b>	<b>0,00</b>	<b>0,00</b>	<b>0,00</b>	<b>0,00</b>
<b>Piano Finanz. Liv.4°</b>	<b>1.03.01.02 (Altri beni di consumo)</b>								
36113/1	ACQUISTO BENI VARI	0,00	0,00	0,00	0,00	0,00	0,00	0,00	0,00
36113/8	ACQUISTO CARBURANTE AUTO DI SERVIZIO.	672,53	600,00	0,00	600,00	0,00	600,00	0,00	600,00
36113/12	ACQUISTO DISPOSITIVI VARI PER LA SICUREZZA NEI LUOGHI DI LAVORO	2.500,00	2.500,00	0,00	2.500,00	0,00	2.500,00	0,00	2.500,00
36113/24	ACQUISTO BENI VARI FUNZIONALIT A' UFFICIO	0,00	0,00	0,00	0,00	0,00	0,00	0,00	0,00
Centro Resp.tà 36 Centro Costo 0836	<b>Totale Piano Finanz. Liv.4° 1.03.01.02</b>	<b>3.172,53</b>	<b>3.100,00</b>	<b>0,00</b>	<b>3.100,00</b>	<b>0,00</b>	<b>3.100,00</b>	<b>0,00</b>	<b>3.100,00</b>
<b>Piano Finanz. Liv.4°</b>	<b>1.03.02.05 (Utenze e canoni)</b>								
36127/8	TELEFONICHE	1.500,00	1.500,00	0,00	1.500,00	0,00	1.500,00	0,00	1.500,00
36127/9	ILLUMINAZIONE	0,00	0,00	0,00	0,00	0,00	0,00	0,00	0,00



## Adeguamento peg 2017 - 2019 Salvaguardia

SPESA

Capitolo	Descrizione	Cassa 2017 Defin	Assestato 2017	Variazioni 2017	Definitivo 2017	Variazioni 2018	Definitivo 2018	Variazioni 2019	Definitivo 2019
36127/10	ACQUA	0,00	0,00	0,00	0,00	0,00	0,00	0,00	0,00
36127/11	RISCALDAMENTO	0,00	0,00	0,00	0,00	0,00	0,00	0,00	0,00
Centro Resp.tà 36 Centro Costo 0836	<b>Totale Piano Finanz. Liv.4° 1.03.02.05</b>	<b>1.500,00</b>	<b>1.500,00</b>	<b>0,00</b>	<b>1.500,00</b>	<b>0,00</b>	<b>1.500,00</b>	<b>0,00</b>	<b>1.500,00</b>
<b>Piano Finanz. Liv.4°</b>	<b>1.03.02.07 (Utilizzo di beni di terzi)</b>								
36127/14	SPESE DIVERSE	0,00	0,00	0,00	0,00	0,00	0,00	0,00	0,00
36146/3	CANONE PROJECT PALAZZO GROSSI - VEDI NUOVO CAP. 39146/3	0,00	0,00	0,00	0,00	0,00	0,00	0,00	0,00
Centro Resp.tà 36 Centro Costo 0836	<b>Totale Piano Finanz. Liv.4° 1.03.02.07</b>	<b>0,00</b>	<b>0,00</b>	<b>0,00</b>	<b>0,00</b>	<b>0,00</b>	<b>0,00</b>	<b>0,00</b>	<b>0,00</b>
<b>Piano Finanz. Liv.4°</b>	<b>1.03.02.09 (Manutenzione ordinaria e riparazioni)</b>								
36127/6	MANUTENZIONE BENI IMMOBILI	0,00	0,00	0,00	0,00	0,00	0,00	0,00	0,00
36127/40	INTERVENTI DI MIGLIORIA E MANU TENZIONE FONTANA MAGGIORE. (VEDI NUOV CAP. 49127/40)	0,00	0,00	0,00	0,00	0,00	0,00	0,00	0,00
36127/47	MANUTENZIONE IMPIANTI ANTINTRU SIONE UFFICI COMUNALI.	0,00	0,00	0,00	0,00	0,00	0,00	0,00	0,00
Centro Resp.tà 36 Centro Costo 0836	<b>Totale Piano Finanz. Liv.4° 1.03.02.09</b>	<b>0,00</b>	<b>0,00</b>	<b>0,00</b>	<b>0,00</b>	<b>0,00</b>	<b>0,00</b>	<b>0,00</b>	<b>0,00</b>
<b>Piano Finanz. Liv.4°</b>	<b>1.03.02.11 (Prestazioni professionali e specialistiche)</b>								
36127/59	VERIFICHE PERIODICHE E MANUTENZIONE GRUPPI DI EMERGENZA E CABINE DI TRASFORMAZIONE	0,00	0,00	0,00	0,00	0,00	0,00	0,00	0,00
36127/81	ACCERTAMENTI SANITARI	93.284,57	63.000,00	-3.000,00	60.000,00	0,00	63.000,00	0,00	63.000,00
36129	CORRISPETTIVI PRESTAZIONI	0,00	2.000,00	-2.000,00	0,00	0,00	2.000,00	0,00	2.000,00
36129/53	VERIFICHE PERIODICHE IMPIANTI DI TERRA E CONTRO LE SCARICHE ATMOSFERICHE	0,00	0,00	0,00	0,00	0,00	0,00	0,00	0,00
36129/58	PRESTAZIONI SERVIZI INGEGNERIA PER LA SICUREZZA	29.500,00	20.000,00	9.500,00	29.500,00	0,00	30.000,00	0,00	30.000,00
36129/69	INCARICHI PROFESSIONALI PER CO NTROLLI DI FUNZIONALITA' IMPIA NTI, ATTREZZATURE E MACCHINE O BBLIGATORI L.626	0,00	0,00	0,00	0,00	0,00	0,00	0,00	0,00
Centro Resp.tà 36 Centro Costo 0836	<b>Totale Piano Finanz. Liv.4° 1.03.02.11</b>	<b>122.784,57</b>	<b>85.000,00</b>	<b>4.500,00</b>	<b>89.500,00</b>	<b>0,00</b>	<b>95.000,00</b>	<b>0,00</b>	<b>95.000,00</b>
<b>Piano Finanz. Liv.4°</b>	<b>1.03.02.13 (Servizi ausiliari per il funzionamento dell'ente)</b>								
36130	CONTRATTO PER SERVIZIO DI SICUREZZA	6.577,80	6.000,00	0,00	6.000,00	0,00	6.000,00	0,00	6.200,00
Centro Resp.tà 36 Centro Costo 0836	<b>Totale Piano Finanz. Liv.4° 1.03.02.13</b>	<b>6.577,80</b>	<b>6.000,00</b>	<b>0,00</b>	<b>6.000,00</b>	<b>0,00</b>	<b>6.000,00</b>	<b>0,00</b>	<b>6.200,00</b>



## Adeguamento peg 2017 - 2019 Salvaguardia

SPESA

Capitolo	Descrizione	Cassa 2017 Defin	Assestato 2017	Variazioni 2017	Definitivo 2017	Variazioni 2018	Definitivo 2018	Variazioni 2019	Definitivo 2019
<b>Piano Finanz. Liv.4°</b>	<b>1.03.02.19 (Servizi informatici e di telecomunicazioni)</b>								
36127/55	ASSISTENZA E AGGIORNAMENTO SW ( ARCHICAD CONCRETE AZTEC)	1.400,00	1.400,00	0,00	1.400,00	0,00	1.400,00	0,00	1.400,00
Centro Resp.tà 36 Centro Costo 0836	<b>Totale Piano Finanz. Liv.4° 1.03.02.19</b>	<b>1.400,00</b>	<b>1.400,00</b>	<b>0,00</b>	<b>1.400,00</b>	<b>0,00</b>	<b>1.400,00</b>	<b>0,00</b>	<b>1.400,00</b>
<b>Piano Finanz. Liv.4°</b>	<b>1.07.05.04 (Interessi passivi su finanziamenti a medio lungo termine a Imprese)</b>								
36166/1	INTERESSI PASSIVI SU MUTUI CASSA DD.PP.	127.842,50	84.644,44	0,00	84.644,44	0,00	82.817,63	0,00	82.162,88
36166/2	INTERESSI PASSIVI SU MUTUI MEF	2.065,69	1.984,36	0,00	1.984,36	0,00	1.797,49	0,00	1.601,57
Centro Resp.tà 36 Centro Costo 0836	<b>Totale Piano Finanz. Liv.4° 1.07.05.04</b>	<b>129.908,19</b>	<b>86.628,80</b>	<b>0,00</b>	<b>86.628,80</b>	<b>0,00</b>	<b>84.615,12</b>	<b>0,00</b>	<b>83.764,45</b>
<b>Piano Finanz. Liv.4°</b>	<b>1.07.05.05 (Interessi passivi su mutui e altri finanziamenti a medio lungo termine ad altri soggetti)</b>								
36166/3	INTERESSI PASSIVI SU MUTUI ALTRI SOGGETTI	21.606,15	21.606,15	0,00	21.606,15	0,00	18.889,24	0,00	16.045,04
Centro Resp.tà 36 Centro Costo 0836	<b>Totale Piano Finanz. Liv.4° 1.07.05.05</b>	<b>21.606,15</b>	<b>21.606,15</b>	<b>0,00</b>	<b>21.606,15</b>	<b>0,00</b>	<b>18.889,24</b>	<b>0,00</b>	<b>16.045,04</b>
<b>Piano Finanz. Liv.4°</b>	<b>1.10.05.04 (Oneri da contenzioso)</b>								
36185/9	RISARCIMENTO A DIVERSI	0,00	0,00	0,00	0,00	0,00	0,00	0,00	0,00
Centro Resp.tà 36 Centro Costo 0836	<b>Totale Piano Finanz. Liv.4° 1.10.05.04</b>	<b>0,00</b>	<b>0,00</b>	<b>0,00</b>	<b>0,00</b>	<b>0,00</b>	<b>0,00</b>	<b>0,00</b>	<b>0,00</b>
<b>Piano Finanz. Liv.4°</b>	<b>2.02.01.04 (Impianti e macchinari)</b>								
36801/84	UTILIZZO MUTUO PER ADEGUAMENTO IMPIANTO ELETTRICO SALA SERVE R COMUNALE VEDI CAP. 36801/84E	0,00	0,00	0,00	0,00	0,00	0,00	0,00	0,00
36802/2	UTILIZZO PERMESSI A COSTRUIRE PER CONDIZIONAMENTO UFFICI VIA SCARLATTI 6 * VEDI CAP.40812/E	0,00	0,00	0,00	0,00	0,00	0,00	0,00	0,00
Centro Resp.tà 36 Centro Costo 0836	<b>Totale Piano Finanz. Liv.4° 2.02.01.04</b>	<b>0,00</b>	<b>0,00</b>	<b>0,00</b>	<b>0,00</b>	<b>0,00</b>	<b>0,00</b>	<b>0,00</b>	<b>0,00</b>
<b>Piano Finanz. Liv.4°</b>	<b>2.02.01.09 (Beni immobili)</b>								
36801	U.F.UTILIZZO PROVENTI DERIVANTI DA CONCESSIONI E SANZIONI L.10/77 INTERVENTI VARI ADEGUAMENTO NO RMATIVO UFFICI COMUNALI. VEDI CAP. E 40812	0,00	0,00	0,00	0,00	0,00	0,00	0,00	0,00
36801/5	U.F.INTERVENTI VARI DI ADEGUAMENTO NORMATIVO D.LGS 81/08 E DI SISTEMAZIONE DEGLI UFFICI COMUNALI. VEDI CAP. 33823/E	209,75	0,00	0,00	0,00	0,00	0,00	0,00	0,00



### Adeguamento peg 2017 - 2019 Salvaguardia

### SPESA

Capitolo	Descrizione	Cassa 2017 Defin	Assestato 2017	Variazioni 2017	Definitivo 2017	Variazioni 2018	Definitivo 2018	Variazioni 2019	Definitivo 2019
36801/8	SISTEMAZIONE ZONA EX BAR PALAZZO DEI PRIORI PER L'ALLESTIMENTO DI UNO STUDIO DI REGISTRAZIONE WEB TV E DUE SALE RIUNIONI FUNZIONALI.	0,00	0,00	0,00	0,00	0,00	0,00	0,00	0,00
36801/9	U.F.MANUTENZIONE STRAORDINARIA DELLA PALAZZINA BERIOLI QUALE SEDE DELL'UFFICIO DI CITTADINANZA - QUOTA ENTE	10.510,36	10.510,35	0,00	10.510,35	0,00	0,00	0,00	0,00
36801/15	U.F.UTIL.BOC PER RISTR.SPAZI DI PR OPR.COMUNALE ADIACENTI ALLA SE DE "INFORMAGIOVANI" PER GLI IS TITUENDI UFFICI DEL LAVORO E D I CITTADINANZA-V.CAP.36801/15E	0,00	0,00	0,00	0,00	0,00	0,00	0,00	0,00
36801/16	U.F.UTILIZZO MUTUO PER ABBATTIMENT O BARRIERE ARCHITETTONICHE E A DEGUAMENTI NORMATIVI (626/94) ED. PUBBLICA-VEDI CAP. 36801/1 6E	194,07	0,00	0,00	0,00	0,00	0,00	0,00	0,00
36801/21	U.F.INTERVENTI DI ADEGUAMENTO NORMATIVO DELLE SEDI EX CIRCOSCRIZIONALI-VEDI CAP. 33823E	0,00	0,00	0,00	0,00	0,00	0,00	0,00	0,00
36801/22	COMPLETAMENTO INTERVENTO IN VIA DELLA CUPA- VEDI CAP. 33823E	0,00	0,00	0,00	0,00	0,00	0,00	0,00	0,00
36801/23	U.F.LAVORI DI ADEGUAMENTO TERMICO ED ACUSTICO LOCALI SALA SERVER VIA SCARLATTI CAP. 40812 E	9,75	0,00	0,00	0,00	0,00	0,00	0,00	0,00
36801/24	U.F.UTILIZZO AVANZO DI AMMINISTRAZ IONE PER INTERVENTI VARI ADEGU AMENTO NORMATIVO DEGLI UFFICI COMUNALI.	0,00	0,00	0,00	0,00	0,00	0,00	0,00	0,00
36801/31	UTILIZZO BOC PER MANUT.DELLA SEDE CIRC.LE DI S.SISTO(DRENAGGIO PER DEUMIDIFICAZIONE PIANO SEMINTERRATO) - VEDI CAP. 36801/31	0,00	0,00	0,00	0,00	0,00	0,00	0,00	0,00
36801/34	U.F.UTILIZZO AVANZO DI AMMINISTRAZ IONE PER MANUT.NE STRAORD.BENI IMMOBILI	0,00	0,00	0,00	0,00	0,00	0,00	0,00	0,00
36801/42	UTILIZZO PERMESSI A COSTRUIRE PER ADEGUAMENTI NORMATIVI CVA VEDI CAP. E 40812	0,00	0,00	0,00	0,00	0,00	0,00	0,00	0,00
36801/52	U.F.UTILIZZO MUTUO PER ADEGUAMENTO NORMATIVO PALAZZO DEI PRIORI. VEDI CAP. E 36801/52.	0,00	0,00	0,00	0,00	0,00	0,00	0,00	0,00
36801/53	UTILIZZO MUTUO PER INTERVENTI DI MANUTENZIONE STRAORDINARIA PER UFFICI COMUNALI. VEDI CAP. 36801/53 E	0,00	0,00	0,00	0,00	0,00	0,00	0,00	0,00
36801/59	U.F.UTILIZZO BOC PER ABBATTIMENTO BARRIERE ARCHITETTONICHE E ADE GUAMENTI NORMATIVI(L. 626/94)E D. PUBBLICA-VEDI CAP. 36801/59 E	0,00	0,00	0,00	0,00	0,00	0,00	0,00	0,00
36801/63	U.F.UTILIZZO BOC PER REALIZZAZIONE NUOVI UFFICI AL PIANO PRIMO DE L CAPANNONE DELL'ECONOMATO A P IAN DI MASSIANO VEDI CAP. 36801/63E	0,00	0,00	0,00	0,00	0,00	0,00	0,00	0,00
36801/72	UTILIZZO PERMESSI A COSTRUIRE PER SOMMA URGENZA VEDI CAP. 40812E	0,00	0,00	0,00	0,00	0,00	0,00	0,00	0,00



## Adeguamento peg 2017 - 2019 Salvaguardia

SPESA

Capitolo	Descrizione	Cassa 2017 Defin	Assestato 2017	Variazioni 2017	Definitivo 2017	Variazioni 2018	Definitivo 2018	Variazioni 2019	Definitivo 2019
36801/73	UTILIZZO MUTUO PER MANUTENZION E STRAORDINARIA SEDE POLIZIA M UNICIPALE. VEDI CAP. E 36801/73.	0,00	0,00	0,00	0,00	0,00	0,00	0,00	0,00
36801/88	U.F.SISTEMAZIONI VARIE A CARICO ENTE PER LO SPOSTAMENTO DEGLI UFFICI DECENTRATI DI SAN SISTO E DELL'UFFICIO DI ZONA VVUU C/O ADIACENTE CENTRO SALUTE.	434,36	0,00	0,00	0,00	0,00	0,00	0,00	0,00
36801/92	U.F.UTILIZZO ALIEN.PATR. PER SOMMA URGENZA VEDI CAP. 33823E	0,00	0,00	0,00	0,00	0,00	0,00	0,00	0,00
36801/95	U.F.UTILIZZO CONTR. REGIONALE PER RISTRUT. IMMOBILE DA DESTINARE AD UFFICIO DI POLIZIA MUNICIP ALE ED UNITA' DI STRADA IN P.Z A DEL BACIO VEDI CAP.36801/95	0,00	0,00	0,00	0,00	0,00	0,00	0,00	0,00
36801/96	RECUPERO PROPRI LOCALI VIA OBERDAN 50 DA ADIBIRE A NUOVA SEDE AVVOCATURA COMUNALE.	0,00	0,00	0,00	0,00	0,00	0,00	0,00	0,00
36802/13	U.F.UTIL.REST.CONTR.PER ALLACCIO E NEL C/O EX PASCOLI VEDI CAP. 64800E-CAP. U 6480064801U	0,00	0,00	0,00	0,00	0,00	0,00	0,00	0,00
36802/17	U.F.INTERVENTI VARI DI ADEGUAMENTO NORMATIVO D.LGS 81/08 E DI SISTEMAZIONE DEGLI UFFICI COMUNALI VEDI CAP.40812/E	0,00	0,00	0,00	0,00	0,00	0,00	0,00	0,00
36802/21	RESTAURO MURA ETRUSCHE CANAPINA VEDI CAP. 33823/E	0,00	0,00	0,00	0,00	0,00	0,00	0,00	0,00
36802/31	U.F.MANUTENZIONE STRAORDINARIA DELLA PALAZZINA BERIOLI QUALE SEDE DELL'UFFICIO DI CITTADINANZA - QUOTA ENTE	3.460,65	2.445,13	0,00	2.445,13	0,00	0,00	0,00	0,00
36802/34	UTILIZZO MUTUO PER INTERVENTI DI MANUT.STRAORD.PER UFFICI CO MUNALI-VEDI CAP. 36802/34E	0,00	0,00	0,00	0,00	0,00	0,00	0,00	0,00
36802/36	REALIZZAZIONE ARCHIVIO CORRENTE NUOVI UFFICI COMUNALI VIA OBERDAN	0,00	0,00	0,00	0,00	0,00	0,00	0,00	0,00
36802/41	U.F.INTERVENTI DI SISTEMAZIONE FUNZIONALE EDIFICIO E ARREDI PALAZZO GROSSI-VEDI CAP. 33823E	0,00	0,00	0,00	0,00	0,00	0,00	0,00	0,00
36802/43	U.F.UTILIZZO CONTR.DITTA CALZONI SRL PER RIMBORSO DANNI ALLAGAMENTO GENNAIO 2010- VEDI CAP. 36802/43E	0,00	0,00	0,00	0,00	0,00	0,00	0,00	0,00
36804/27	UTILIZZO MUTUO PER PALAZZO BIA NCHI RESTAURO E CONSOLIDAMEN TO FACCIATE I II STRALCIO V. CAP.36807/1 E	0,00	0,00	0,00	0,00	0,00	0,00	0,00	0,00
36804/75	UTILIZZO MUTUO PER SISTEMAZIONE EDIFICI SITUATI A VALLE FINO ALL'ARCO DI PORTA Eburnea VEDI CAP. 36804/75E	0,00	0,00	0,00	0,00	0,00	0,00	0,00	0,00
36804/83	UTILIZZO MUTUO PER NUOVI ARCHI VI CENTRALIZZATI VEDI CAP. 36801/25E	0,00	0,00	0,00	0,00	0,00	0,00	0,00	0,00
36804/84	U.F.UTILIZZO PERMESSI A COSTR. PER INTERVENTI SOMMA URGENZA-VEDI CAP.40812/E	0,00	0,00	0,00	0,00	0,00	0,00	0,00	0,00



## Adeguamento peg 2017 - 2019 Salvaguardia

SPESA

Capitolo	Descrizione	Cassa 2017 Defin	Assestato 2017	Variazioni 2017	Definitivo 2017	Variazioni 2018	Definitivo 2018	Variazioni 2019	Definitivo 2019
36805/12	U.F.UTILIZZO MUTUO PER ABBATTIMENT O BARRIERE ARCHITETTONICHE REA LIZZAZIONE PIATTAFORMA ELEVATR ICE PALAZZO DEI PRIORI-(COMPR. 3%+5%)-VEDI CAP.36801/34E	19.011,71	0,00	0,00	0,00	0,00	0,00	0,00	0,00
Centro Resp.tà 36 Centro Costo 0836	<b>Totale Piano Finanz. Liv.4° 2.02.01.09</b>	<b>33.830,65</b>	<b>12.955,48</b>	<b>0,00</b>	<b>12.955,48</b>	<b>0,00</b>	<b>0,00</b>	<b>0,00</b>	<b>0,00</b>
<b>Piano Finanz. Liv.4°</b>	<b>2.02.01.10 (Beni immobili di valore culturale, storico ed artistico)</b>								
36801/13	U.F.INTERVENTI URGENTI DI MANUT.STRAORD. E RESTAURO DELL'ARCO ETRUSCO	2.381,24	0,00	0,00	0,00	0,00	0,00	0,00	0,00
36801/17	UTILIZZO BOC PER RESTAURO MURA URBICHE MEDIOEVALI(II STRALCI O FUNZIONALE) VEDI CAP.36801/17E	0,00	0,00	0,00	0,00	0,00	0,00	0,00	0,00
36801/55	U.F.UTIL.CONTR.EUROPEO/RESTAURO ARCO DEL BULAGAIO-VEDI CAP. 36801/55E-/4E	0,00	0,00	0,00	0,00	0,00	0,00	0,00	0,00
36801/57	UTILIZZO ALIEN. CIMITERIALI PER INTERVENTO STRALCIO SU MURA URBICHE VEDI CAP.27801/E	0,00	0,00	0,00	0,00	0,00	0,00	0,00	0,00
36801/58	UTILIZZO CONTR. FONDAZIONE CASSA DI RISPARMIO PER INTERVENTO STRALCIO SU MURA URBICHE VEDI CAP. 36802/2E	0,00	0,00	0,00	0,00	0,00	0,00	0,00	0,00
36802/6	UTILIZZO BOC PER RISTRUTTURAZIONE IMMOBILE C/O BALDELLI - BOMBELLI DA DESTINARE AD UFFICI VEDI CAP. 36802/6E	0,00	0,00	0,00	0,00	0,00	0,00	0,00	0,00
36802/19	U.F.CONTRIBUTO REGIONALE (PUC) RESTAURO FONTANA DI S.ERCOLANO VEDI CAP.36802/19	0,00	0,00	0,00	0,00	0,00	0,00	0,00	0,00
36802/25	U.F.ADEGUAMENTI NORMATIVI DELLA SEDE DI PALAZZO PENNA REALIZZAZIONE IMPIANTO ARIA PRIMARIA-CLIMATIZZAZIONE AVANZO	80.000,00	78.897,56	0,00	78.897,56	0,00	0,00	0,00	0,00
36804/33	UTILIZZO ALIENAZIONI PATRIMONIALI PER RESTAURO MURA URBICHE MEDIEVALI VEDI CA P. 33823/E	0,00	0,00	0,00	0,00	0,00	0,00	0,00	0,00
36804/65	RESTAURO CONSERVATIVO ARCO AGOSTINO DI DUCCIO-	0,00	0,00	0,00	0,00	0,00	0,00	0,00	0,00
36804/85	U.F.RESTAUR O CONSERVATIVO ARCO DEL BULAGAIO	0,00	0,00	0,00	0,00	0,00	0,00	0,00	0,00
Centro Resp.tà 36 Centro Costo 0836	<b>Totale Piano Finanz. Liv.4° 2.02.01.10</b>	<b>82.381,24</b>	<b>78.897,56</b>	<b>0,00</b>	<b>78.897,56</b>	<b>0,00</b>	<b>0,00</b>	<b>0,00</b>	<b>0,00</b>
<b>Piano Finanz. Liv.4°</b>	<b>2.02.01.99 (Altri beni materiali)</b>								
36801/62	UTILIZZO BOC PER PREDISPOSIZIONE SEGNALETICA E ACQUISTO CASSETTE DI PRONTO SOCCORSO-L.626/94-VEDI CAP. 36801/62 E	0,00	0,00	0,00	0,00	0,00	0,00	0,00	0,00
Centro Resp.tà 36 Centro Costo 0836	<b>Totale Piano Finanz. Liv.4° 2.02.01.99</b>	<b>0,00</b>	<b>0,00</b>	<b>0,00</b>	<b>0,00</b>	<b>0,00</b>	<b>0,00</b>	<b>0,00</b>	<b>0,00</b>
<b>Piano Finanz. Liv.4°</b>	<b>2.02.03.05 (Incarichi professionali per la realizzazione di investimenti)</b>								



## Adeguamento peg 2017 - 2019 Salvaguardia

SPESA

Capitolo	Descrizione	Cassa 2017 Defin	Assestato 2017	Variazioni 2017	Definitivo 2017	Variazioni 2018	Definitivo 2018	Variazioni 2019	Definitivo 2019
36802/46	STUDIO VULNERABILITA' SISMICA EDIFICI TIPO STRATEGICO OPCM 327/03 L.31/08 E DPCM 25/03/2011	0,00	0,00	0,00	0,00	0,00	0,00	0,00	0,00
Centro Resp.tà 36 Centro Costo 0836	<b>Totale Piano Finanz. Liv.4° 2.02.03.05</b>	<b>0,00</b>	<b>0,00</b>	<b>0,00</b>	<b>0,00</b>	<b>0,00</b>	<b>0,00</b>	<b>0,00</b>	<b>0,00</b>
<b>Piano Finanz. Liv.4°</b>	<b>2.05.02.01 (Fondi pluriennali vincolati c/capitale)</b>								
36881	FONDO PLUR.VINCOLATO UTILIZZO PROVENTI DERIVANTI DA CONCESSIONI E SANZIONI L.10/77 INTERVENTI VARI ADEGUAMENTO NO RMATIVO UFFICI COMUNALI. VEDI CAP. E 40812	0,00	0,00	0,00	0,00	0,00	0,00	0,00	0,00
36881/5	FONDO PLURIENNALE VINCOLATO PER ADEGUAMENTO NORMATIVO D.LGS 81/08 E DI SISTEMAZIONE DEGLI UFFICI COMUNALI. VEDI CAP. 33823/E	0,00	0,00	0,00	0,00	0,00	0,00	0,00	0,00
36881/9	FONDO PLURIENNALE VINCOLATO PER PALAZZINA BERIOLI QUALE SEDE DELL'UFFICIO DI CITTADINANZA - QUOTA ENTE	0,00	0,00	0,00	0,00	0,00	0,00	0,00	0,00
36881/13	FONDO PLURIENNALE INV.INTERVENTI URGENTI DI MANUT.STRAORD. E RESTAURO DELL'ARCO ETRUSCO	0,00	0,00	0,00	0,00	0,00	0,00	0,00	0,00
36881/15	FONDO PLURIENNALE VINCOLATO PER RISTR.SPAZI DI PR OPR.COMUNALE ADIACENTI ALLA SE DE "INFORMAGIOVANI" PER GLI IS TITUENDI UFFICI DEL LAVORO E D I CITTADINANZA-V.CAP.36801/15E	0,00	0,00	0,00	0,00	0,00	0,00	0,00	0,00
36881/16	FONDO PLUR.VINCOLATO UTILIZZO MUTUO PER ABBATTIMENT O BARRIERE ARCHITETTONICHE E A DEGUAMENTI NORMATIVI (626/94) ED. PUBBLICA- VEDI CAP. 36801/1 6E	0,00	0,00	0,00	0,00	0,00	0,00	0,00	0,00
36881/17	FONDO PLURIENNALE VINCOLATO UTILIZZO BOC PER RESTAURO MURA URBICHE MEDIOEVALI(II STRALCI O FUNZIONALE) VEDI CAP,36801/17E	0,00	0,00	0,00	0,00	0,00	0,00	0,00	0,00
36881/21	FONDO PLURIENNALE VINCOLATO PER INTERVENTI DI ADEGUAMENTO NORMATIVO DELLE SEDI EX CIRCOSCRIZIONALI-VEDI CAP. 33823E	0,00	0,00	0,00	0,00	0,00	0,00	0,00	0,00
36881/22	FONDO PLURIENNALE VINCOLATO COMPLETAMENTO INTERVENTO IN VIA DELLA CUPA- VEDI CAP. 33823E	0,00	0,00	0,00	0,00	0,00	0,00	0,00	0,00
36881/23	FONDO PLURIENNALE VINCOLATO PER LAVORI DI ADEGUAMENTO TERMICO ED ACUSTICO LOCALI SALA SERVER VIA SCARLATTI CAP. 40812 E	0,00	0,00	0,00	0,00	0,00	0,00	0,00	0,00
36881/24	FONDO PLURIENNALE VINCOLATO UTILIZZO AVANZO DI AMMINISTRAZ IONE PER INTERVENTI VARI ADEGU AMENTO NORMATIVO DEGLI UFFICI COMUNALI.	0,00	0,00	0,00	0,00	0,00	0,00	0,00	0,00
36881/26	FONDO PLURIENNALE VINCOLATO PER SOMM A URGENZA VEDI CAP. 27801/E	0,00	0,00	0,00	0,00	0,00	0,00	0,00	0,00



## Adeguamento peg 2017 - 2019 Salvaguardia

SPESA

Capitolo	Descrizione	Cassa 2017 Defin	Assestato 2017	Variazioni 2017	Definitivo 2017	Variazioni 2018	Definitivo 2018	Variazioni 2019	Definitivo 2019
36881/34	FONDO PLURIENNALE VINCOLATO UTILIZZO AVANZO DI AMMINISTRAZIONE PER MANUT.NE STRAORD.BENI IMMOBILI	0,00	0,00	0,00	0,00	0,00	0,00	0,00	0,00
36881/52	FONDO PLURIENNALE VINCOLATO PER ADEGUAMENTO NORMATIVO PALAZZO DEI PRIORI. VEDI CAP. E 36801/52.	0,00	0,00	0,00	0,00	0,00	0,00	0,00	0,00
36881/55	FONDO PLURIENNALE VINCOLATO UTIL.CONTR.EUROPEO/RESTAURO ARCO DEL BULAGAIO-VEDI CAP. 36801/55E-/4E	0,00	0,00	0,00	0,00	0,00	0,00	0,00	0,00
36881/57	FONDO PLURIENNALE VINCOLATO UTILIZZO ALIEN. CIMITERIALI PER INTERVENTO STRALCIO SU MURA URBICHE VEDI CAP.27801/E	0,00	0,00	0,00	0,00	0,00	0,00	0,00	0,00
36881/59	FONDO PLURIENNALE VINCOLATO PER ABBATTIMENTO BARRIERE ARCHITETTONICHE E ADEGUAMENTI NORMATIVI(L. 626/94)E D. PUBBLICA-VEDI CAP. 36801/59 E	0,00	0,00	0,00	0,00	0,00	0,00	0,00	0,00
36881/63	FONDO PLURIENNALE VINCOLATO PER REALIZZAZIONE NUOVI UFFICI AL PIANO PRIMO DE L CAPANNONE DELL'ECONOMATO A P IAN DI MASSIANO VEDI CAP. 36801/63E	0,00	0,00	0,00	0,00	0,00	0,00	0,00	0,00
36881/72	FONDO PLURIENNALE VINCOLATO UTILIZZO PERMESSI A COSTRUIRE PER SOMMA URGENZA VEDI CAP. 40812E	0,00	0,00	0,00	0,00	0,00	0,00	0,00	0,00
36881/73	FONDO PLURIENNALE VINCOLATO UTILIZZO MUTUO PER MANUTENZIONI E STRAORDINARIA SEDE POLIZIA M UNICIPALE. VEDI CAP. E 36801/73.	0,00	0,00	0,00	0,00	0,00	0,00	0,00	0,00
36881/88	FONDO PLURIENNALE VINCOLATO INVESTIMENTI SISTEMAZIONI VARIE A CARICO ENTE PER LO SPOSTAMENTO DEGLI UFFICI DECENTRATI DI SAN SISTO E DELL'UFFICIO DI ZONA VVUU C/O ADIACENTE CENTRO SALUTE.	0,00	0,00	0,00	0,00	0,00	0,00	0,00	0,00
36881/92	FONDO PLUR.VINCOLATO UTILIZZO ALIEN.PATR. PER SOMMA URGENZA VEDI CAP. 33823E	0,00	0,00	0,00	0,00	0,00	0,00	0,00	0,00
36881/95	FONDO PLURIENNALE VINCOLATO PER RISTRUT. IMMOBILE DA DESTINARE AD UFFICIO DI POLIZIA MUNICIP ALE ED UNITA' DI STRADA IN P.Z A DEL BACIO VEDI CAP.36801/95	0,00	0,00	0,00	0,00	0,00	0,00	0,00	0,00
36882/2	FONDO PLURIENNALE VINCOLATO PER CONDIZIONAMENTO UFFICI VIA SCARLATTI 6 * VEDI CAP.40812/E	0,00	0,00	0,00	0,00	0,00	0,00	0,00	0,00
36882/13	FONDO PLURIENNALE VINCOLATO PER ALLACCIO E NEL C/O EX PASCOLI VEDI CAP. 64800E-CAP. U 6480064801U	0,00	0,00	0,00	0,00	0,00	0,00	0,00	0,00
36882/17	FONDO PLURIENNALE VINCOLATO INTERVENTI VARI DI ADEGUAMENTO NORMATIVO D.LGS 81/08 E DI SISTEMAZIONE DEGLI UFFICI COMUNALI VEDI CAP.40812/E	0,00	0,00	0,00	0,00	0,00	0,00	0,00	0,00





## Adeguamento peg 2017 - 2019 Salvaguardia

SPESA

Capitolo	Descrizione	Cassa 2017 Defin	Assestato 2017	Variazioni 2017	Definitivo 2017	Variazioni 2018	Definitivo 2018	Variazioni 2019	Definitivo 2019
36882/19	FONDO PLURIENNALE VINCOLATO CONTRIBUTO REGIONALE (PUC) RESTAURO FONTANA DI S.ERCOLANO VEDI CAP.36802/19	0,00	0,00	0,00	0,00	0,00	0,00	0,00	0,00
36882/25	FONDO PLURIENNALE VINCOLATO ADEGUAMENTI NORMATIVI DELLA SEDE DI PALAZZO PENNA VEDI CAP. 33823/E	0,00	0,00	0,00	0,00	0,00	0,00	0,00	0,00
36882/31	FONDO PLURIENNALE VINCOLATO MANUTENZIONE STRAORDINARIA DELLA PALAZZINA BERIOLI QUALE SEDE DELL'UFFICIO DI CITTADINANZA - QUOTA ENTE	0,00	0,00	0,00	0,00	0,00	0,00	0,00	0,00
36882/41	FONDO PLURIENNALE VINCOLATO INTERVENTI DI SISTEMAZIONE FUNZIONALE EDIFICIO E ARREDI PALAZZO GROSSI-VEDI CAP. 33823E	0,00	0,00	0,00	0,00	0,00	0,00	0,00	0,00
36882/43	FONDO PLURIENNALE VINCOLATO UTILIZZO CONTR.DITTA CALZONI SRL PER RIMBORSO DANNI ALLAGAMENTO GENNAIO 2010-VEDI CAP. 36802/43E	0,00	0,00	0,00	0,00	0,00	0,00	0,00	0,00
36884/27	FONDO PLURIENNALE VINCOLATO UTILIZZO MUTUO PER PALAZZO BIA NCHI RESTAURO E CONSOLIDAMENTO FACCIATE I II STRALCIO V. CAP.36807/1 E	0,00	0,00	0,00	0,00	0,00	0,00	0,00	0,00
36884/33	FONDO PLURIENNALE VINCOLATO UTILIZZO ALIENAZIONI PATRIMONIALI PER RESTAURO MURA URBICHE MEDIEVALI VEDI CA P. 33823/E	0,00	0,00	0,00	0,00	0,00	0,00	0,00	0,00
36884/83	FONDO PLURIENNALE VINCOLATO UTILIZZO MUTUO PER NUOVI ARCHI VI CENTRALIZZATI VEDI CAP. 36801/25E	0,00	0,00	0,00	0,00	0,00	0,00	0,00	0,00
36884/84	FONDO PLURIENNALE VINCOLATO PER INTERVENTI SOMMA URGENZA-VEDI CAP.40812/E	0,00	0,00	0,00	0,00	0,00	0,00	0,00	0,00
36884/85	FONDO PLURIENNALE VINCOLATO RESTAURO CONSERVATIVO ARCO DEL BULAGAIO	0,00	0,00	0,00	0,00	0,00	0,00	0,00	0,00
36885/12	FONDO PLURIENNALE VINCOLATO PER ABBATTIMENTI O BARRIERE ARCHITETTONICHE REALIZZAZIONE PIATTAFORMA ELEVATRICE PALAZZO DEI PRIORI-(COMPR. 3%+5%)-VEDI CAP.36801/34E	0,00	0,00	0,00	0,00	0,00	0,00	0,00	0,00
Centro Resp.tà 36 Centro Costo 0836	<b>Totale Piano Finanz. Liv.4° 2.05.02.01</b>	<b>0,00</b>	<b>0,00</b>	<b>0,00</b>	<b>0,00</b>	<b>0,00</b>	<b>0,00</b>	<b>0,00</b>	<b>0,00</b>
Centro Resp.tà 36	<b>Totale Centro Costo 0836</b>	<b>626.322,06</b>	<b>520.248,92</b>	<b>4.500,00</b>	<b>524.748,92</b>	<b>0,00</b>	<b>403.541,12</b>	<b>0,00</b>	<b>365.447,19</b>
<b>Centro Costo</b>	<b>0936 (OPERE PUBBLICHE)</b>								
<b>Piano Finanz. Liv.4°</b>	<b>1.01.01.01 (Retribuzioni in denaro)</b>								
36201/1	RETRIBUZIONI ORDINARIE	59.899,51	59.899,51	0,00	59.899,51	0,00	48.216,09	0,00	48.216,09
Centro Resp.tà 36 Centro Costo 0936	<b>Totale Piano Finanz. Liv.4° 1.01.01.01</b>	<b>59.899,51</b>	<b>59.899,51</b>	<b>0,00</b>	<b>59.899,51</b>	<b>0,00</b>	<b>48.216,09</b>	<b>0,00</b>	<b>48.216,09</b>
<b>Piano Finanz. Liv.4°</b>	<b>1.01.02.01 (Contributi sociali effettivi a carico dell'ente)</b>								



## Adeguamento peg 2017 - 2019 Salvaguardia

SPESA

Capitolo	Descrizione	Cassa 2017 Defin	Assestato 2017	Variazioni 2017	Definitivo 2017	Variazioni 2018	Definitivo 2018	Variazioni 2019	Definitivo 2019
36201/4	CONTRIBUTI PREVIDENZIALI	14.729,18	14.729,18	0,00	14.729,18	0,00	11.724,20	0,00	11.724,20
36201/5	CONTRIBUTI TFR	1.645,31	1.645,31	0,00	1.645,31	0,00	1.309,68	0,00	1.309,68
Centro Resp.tà 36 Centro Costo 0936	<b>Totale Piano Finanz. Liv.4° 1.01.02.01</b>	<b>16.374,49</b>	<b>16.374,49</b>	<b>0,00</b>	<b>16.374,49</b>	<b>0,00</b>	<b>13.033,88</b>	<b>0,00</b>	<b>13.033,88</b>
<b>Piano Finanz. Liv.4°</b>	<b>1.02.01.01 (Imposta regionale sulle attività produttive (IRAP))</b>								
36275	IRAP	4.867,74	4.867,74	0,00	4.867,74	0,00	3.874,65	0,00	3.874,65
Centro Resp.tà 36 Centro Costo 0936	<b>Totale Piano Finanz. Liv.4° 1.02.01.01</b>	<b>4.867,74</b>	<b>4.867,74</b>	<b>0,00</b>	<b>4.867,74</b>	<b>0,00</b>	<b>3.874,65</b>	<b>0,00</b>	<b>3.874,65</b>
<b>Piano Finanz. Liv.4°</b>	<b>1.03.02.05 (Utenze e canoni)</b>								
36227/8	TELEFONICHE	1.600,00	1.600,00	0,00	1.600,00	0,00	1.600,00	0,00	1.600,00
Centro Resp.tà 36 Centro Costo 0936	<b>Totale Piano Finanz. Liv.4° 1.03.02.05</b>	<b>1.600,00</b>	<b>1.600,00</b>	<b>0,00</b>	<b>1.600,00</b>	<b>0,00</b>	<b>1.600,00</b>	<b>0,00</b>	<b>1.600,00</b>
<b>Piano Finanz. Liv.4°</b>	<b>1.03.02.11 (Prestazioni professionali e specialistiche)</b>								
36229/53	VERIFICHE OBBLIGATORIE SICUREZZA SISMICA SU EDIFICI STRATEGICI O RILEVANTI AI SENSI DPCM 25/3/2011	38.500,00	50.000,00	-11.500,00	38.500,00	-10.000,00	140.000,00	0,00	75.000,00
Centro Resp.tà 36 Centro Costo 0936	<b>Totale Piano Finanz. Liv.4° 1.03.02.11</b>	<b>38.500,00</b>	<b>50.000,00</b>	<b>-11.500,00</b>	<b>38.500,00</b>	<b>-10.000,00</b>	<b>140.000,00</b>	<b>0,00</b>	<b>75.000,00</b>
<b>Piano Finanz. Liv.4°</b>	<b>1.07.05.04 (Interessi passivi su finanziamenti a medio lungo termine a Imprese)</b>								
36266/1	INTERESSI PASSIVI SU MUTUI CASSA DD.PP.	220.170,18	108.802,56	0,00	108.802,56	0,00	106.165,18	0,00	103.453,43
Centro Resp.tà 36 Centro Costo 0936	<b>Totale Piano Finanz. Liv.4° 1.07.05.04</b>	<b>220.170,18</b>	<b>108.802,56</b>	<b>0,00</b>	<b>108.802,56</b>	<b>0,00</b>	<b>106.165,18</b>	<b>0,00</b>	<b>103.453,43</b>
<b>Piano Finanz. Liv.4°</b>	<b>2.02.01.04 (Impianti e macchinari)</b>								
36801/78	IMPIANTO DI CONDIZIONAMENTO PALAZZO PENNA	0,00	0,00	0,00	0,00	0,00	0,00	0,00	0,00
Centro Resp.tà 36 Centro Costo 0936	<b>Totale Piano Finanz. Liv.4° 2.02.01.04</b>	<b>0,00</b>	<b>0,00</b>	<b>0,00</b>	<b>0,00</b>	<b>0,00</b>	<b>0,00</b>	<b>0,00</b>	<b>0,00</b>
<b>Piano Finanz. Liv.4°</b>	<b>2.02.01.09 (Beni immobili)</b>								
36801/11	MAN.STRAORD. PER INT.DI ADEG.NORMATIVO FUNZIONALI ALL'OTT.AGIB. PER I CVA CASTEL DEL PIANO E MUGNANO. VEDI CAP. 33823/E	0,00	0,00	0,00	0,00	0,00	0,00	0,00	0,00
36801/25	RECUPERO PALAZZINA DI FONTIVEGGE	0,00	0,00	0,00	0,00	0,00	0,00	0,00	0,00
36801/26	UTILIZZO CONTRIBUTO FONDAZIONE CASSA DI RISPARMIO PER RECUPERO PALAZZINA FONTIVEGGE VEDI CAP E 36801/26	100.000,00	300.000,00	-200.000,00	100.000,00	0,00	0,00	0,00	0,00



## Adeguamento peg 2017 - 2019 Salvaguardia

## SPESA

Capitolo	Descrizione	Cassa 2017 Defin	Assestato 2017	Variazioni 2017	Definitivo 2017	Variazioni 2018	Definitivo 2018	Variazioni 2019	Definitivo 2019
36801/27	SERVIZI DI INGEGNERIA NEC.PER L'ATT.DELLA L.81/08 ALLE STRUTT."UFF.COM." E PROP.AI NEC.INT.DI ADEG.NORM./MIGL.VEDI CAP. 33823E	0,00	0,00	0,00	0,00	0,00	0,00	0,00	0,00
36801/28	SERVIZI DI INGEGNERIA NEC.PER L'ATT.DELLA L.81/08 ALLE STRUTT."UFF.COM." E PROP.AI NEC.INT.DI ADEG.NORM./MIGL.VEDI CAP. 40812E	0,00	0,00	0,00	0,00	0,00	0,00	0,00	0,00
36801/40	U.F.UTILIZZO CONTRIBUTO FONDAZIONE CASSA DI RISPARMIO PER RIQUALIFICAZIONE P.ZA MATTEOTTI 2° STRALCIO VEDI CAP. 36801/40E	0,00	0,00	0,00	0,00	0,00	0,00	0,00	0,00
36801/43	U.F.COFINANZIAMENTO COMUNALE PER INTERVENTO DI RIQUALIFICAZIONE DI P.ZZA MATTEOTTI 2° STRALCIO	6.154,99	0,00	0,00	0,00	0,00	0,00	0,00	0,00
36801/46	NUOVO COMPLESSO UFFICI E BIBLIOTECA DI PONTE SAN GIOVANNI	332.257,80	332.257,80	0,00	332.257,80	0,00	0,00	0,00	0,00
36801/47	U.F.UTILIZZO MUTUO PER RISTRUTTURAZIONE EX CONVENTO DI SANTA MARIA DELLA MISERICORDIAAD USO UFFICIO-VEDI CAP. 36801/47E	1.997.606,54	1.933.217,79	0,00	1.933.217,79	0,00	2.000.000,00	0,00	0,00
36801/79	INTERVENTI PER MIGLIORAMENTO SISMICO CAPANNONI PIAN DI MASSIANO	0,00	0,00	0,00	0,00	0,00	0,00	0,00	0,00
36801/80	NUOVO COMPLESSO UFFICI E BIBLIOTECA DI P.S. GIOVANNI	167.742,20	167.742,20	0,00	167.742,20	0,00	0,00	0,00	0,00
36802/1	MANUTENZIONE STRAORDINARIA DI PORZIONE UNITA' IMMOBILIARE CIV. 50/59 DI VIA OBERDAN PER AMPLIAMENTO UFFICI AREA SERVIZI FINANZIARI	0,00	0,00	0,00	0,00	0,00	0,00	0,00	0,00
36802/3	UTILIZZO CONTRIBUTO MINISTERIALE PER RECUPERO EX SCALO MERCI PER FAB-LAB-PIANO DELLE PERIFERIE-VEDI CAP. 24801/1E	1.400.000,00	1.400.000,00	0,00	1.400.000,00	0,00	0,00	0,00	0,00
36802/5	UTILIZZO CONTRIBUTO MINISTERIALE PER RECUPERO EX PORTICO UPIM PER COWORKING-PIANO DELLE PERIFERIE-VEDI CAP. 36802/5E	0,00	0,00	0,00	0,00	0,00	0,00	0,00	0,00
36802/20	UTILIZZO CONTRIBUTO MINISTERIALE PER NUOVO EDIFICIO A MADONNA ALTA PER FAMILY 24801/1E	1.730.000,00	1.730.000,00	0,00	1.730.000,00	0,00	0,00	0,00	0,00
36802/23	INTERVENTI PER MIGLIORAMENTO SISMICO CAPANNONI DI PIAN DI MASSIANO	0,00	0,00	0,00	0,00	0,00	0,00	0,00	90.000,00
36802/38	UTILIZZO CONTRIBUTO FONDAZIONE CASSA DI RISPARMIO RECUPERO EX PORTICO UPIM PER COWORKING-PIANO DELLE PERIFERIE-VEDI CAP. 36802/38E	374.000,00	374.000,00	0,00	374.000,00	0,00	0,00	0,00	0,00
36802/39	COFINANZIAMENTO(AGENDA URBANA) RECUPERO EX PORTICO UPIM PER COWORKING-PIANO DELLE PERIFERIE-VEDI CAP. 36802/38U	66.000,00	100.000,00	0,00	100.000,00	0,00	0,00	0,00	0,00
36802/50	UTILIZZO CONTR.MINISTERIALE BANDO PERIFERIE RECUPERO PALAZZINA RFI(CROCE ROSSA E ALTRO)-VEDI CAP. 24801/1E	200.000,00	0,00	200.000,00	200.000,00	0,00	0,00	0,00	0,00
36802/51	CONTR.MINISTERIALE BANDO PERIFERIE PER ACQUISIZIONI PATRIMONIALI CAP. 24801/1E	550.000,00	0,00	550.000,00	550.000,00	0,00	0,00	0,00	0,00



## Adeguamento peg 2017 - 2019 Salvaguardia

SPESA

Capitolo	Descrizione	Cassa 2017 Defin	Assestato 2017	Variazioni 2017	Definitivo 2017	Variazioni 2018	Definitivo 2018	Variazioni 2019	Definitivo 2019
Centro Resp.tà 36 Centro Costo 0936	<b>Totale Piano Finanz. Liv.4° 2.02.01.09</b>	<b>6.923.761,53</b>	<b>6.337.217,79</b>	<b>550.000,00</b>	<b>6.887.217,79</b>	<b>0,00</b>	<b>2.000.000,00</b>	<b>0,00</b>	<b>90.000,00</b>
<b>Piano Finanz. Liv.4°</b>	<b>2.02.01.10 (Beni immobili di valore culturale, storico ed artistico)</b>								
36802/11	UTILIZZO CONTR.FONDAZIONE CASSA DI RISPARMIO PER RESTAURO CONSERVATIVO ARCO AGOSTINO DI DUCCIO VEDI CAP. 36802/11E	0,00	0,00	0,00	0,00	0,00	0,00	0,00	0,00
36802/45	UTIL.FONDI EUROP. PER STUDI PREL.E INTERV. PER LA MESSA IN SIC.SUCC.ATT.PROG.PER IL REC.FUNZ.DEL COMPL.DELLA TORRE DI PRETOLA E ANNESSO MULINO-VEDI CAP.36802/45E	0,00	0,00	0,00	0,00	0,00	0,00	0,00	0,00
64801/7	UTILIZZO CONTR.REG.FSC REAL.NUOVA BIBLIOMEDIATECA DI PG -ARCONI DI VIA DELLA RUPE-VEDI CAP. 64801/7E-VEDI CAP. FONDO 64801/20U	1.656.660,61	1.300.000,00	0,00	1.300.000,00	0,00	0,00	0,00	0,00
64801/10	UTILIZZO CONTRIBUTO FONDAZIONE CASSA DI RISPARMIO DI PERUGIA PER REALIZ.NUOVA BIBLIOMEDIATECA DI PERUGIA-ARCONI DI PIAZZA DELLA RUPE-VEDI CAP. 64801/10E	409.179,53	409.179,53	0,00	409.179,53	0,00	0,00	0,00	0,00
64801/20	U.F.UTILIZZO CONTR.REG.FSC REAL.NUOVA BIBLIOMEDIATECA DI PG -ARCONI DI VIA DELLA RUPE-VEDI CAP. 64801/7E	794.023,85	794.023,85	0,00	794.023,85	0,00	0,00	0,00	0,00
Centro Resp.tà 36 Centro Costo 0936	<b>Totale Piano Finanz. Liv.4° 2.02.01.10</b>	<b>2.859.863,99</b>	<b>2.503.203,38</b>	<b>0,00</b>	<b>2.503.203,38</b>	<b>0,00</b>	<b>0,00</b>	<b>0,00</b>	<b>0,00</b>
<b>Piano Finanz. Liv.4°</b>	<b>2.02.03.05 (Incarichi professionali per la realizzazione di investimenti)</b>								
36801/69	STUDI PREL. E INT. PER LA MESSA IN SIC.SUCC.ATT.PROG.PER IL REC.FUNZ.DEL COMP.DELLA TORRE DI PRETOLA E ANN.MULINO	0,00	0,00	0,00	0,00	0,00	0,00	0,00	0,00
36802/28	STUDI PREL. E INT. PER LA MESSA IN SIC.SUCC.ATT.PROG.PER IL REC.FUNZ.DEL COMP.DELLA TORRE DI PRETOLA E ANN.MULINO	0,00	0,00	0,00	0,00	0,00	0,00	0,00	0,00
Centro Resp.tà 36 Centro Costo 0936	<b>Totale Piano Finanz. Liv.4° 2.02.03.05</b>	<b>0,00</b>	<b>0,00</b>	<b>0,00</b>	<b>0,00</b>	<b>0,00</b>	<b>0,00</b>	<b>0,00</b>	<b>0,00</b>
<b>Piano Finanz. Liv.4°</b>	<b>2.05.02.01 (Fondi pluriennali vincolati c/capitale)</b>								
36881/1	FONDO PLURIENNALE VINCOLATO PER INTERVENTO 1	0,00	0,00	0,00	0,00	0,00	0,00	0,00	0,00
36881/47	U.F.MUTUO PER RISTRUTTURAZIONE EX CONVENTO DI SANTA MARIA DELLA MISERICORDIAAD USO UFFICIO-VEDI CAP. 36801/47E	0,00	2.000.000,00	0,00	2.000.000,00	0,00	0,00	0,00	0,00
64881/7	FONDO PLURIENNALE VINCOLATO UTILIZZO CONTR.REG.FSC REAL.NUOVA BIBLIOMEDIATECA DI PG -ARCONI DI VIA DELLA RUPE-VEDI CAP. 64801/7E	0,00	0,00	0,00	0,00	0,00	0,00	0,00	0,00
Centro Resp.tà 36 Centro Costo 0936	<b>Totale Piano Finanz. Liv.4° 2.05.02.01</b>	<b>0,00</b>	<b>2.000.000,00</b>	<b>0,00</b>	<b>2.000.000,00</b>	<b>0,00</b>	<b>0,00</b>	<b>0,00</b>	<b>0,00</b>



## Adeguamento peg 2017 - 2019 Salvaguardia

SPESA

Capitolo	Descrizione	Cassa 2017 Defin	Assestato 2017	Variazioni 2017	Definitivo 2017	Variazioni 2018	Definitivo 2018	Variazioni 2019	Definitivo 2019
<b>Piano Finanz. Liv.4°</b>	<b>3.04.07.01 (Versamenti a depositi bancari)</b>								
36701	VERSAMENTI A DEPOSITI BANCARI PER RISTRUTTURAZIONE EX CONVENTO DI SANTA MARIA DELLA MISERICORDIA AD USO UFFICIO-VEDI CAP. 36701	0,00	0,00	0,00	0,00	0,00	0,00	0,00	0,00
Centro Resp.tà 36 Centro Costo 0936	<b>Totale Piano Finanz. Liv.4° 3.04.07.01</b>	<b>0,00</b>	<b>0,00</b>	<b>0,00</b>	<b>0,00</b>	<b>0,00</b>	<b>0,00</b>	<b>0,00</b>	<b>0,00</b>
Centro Resp.tà 36	<b>Totale Centro Costo 0936</b>	<b>10.125.037,44</b>	<b>11.081.965,47</b>	<b>538.500,00</b>	<b>11.620.465,47</b>	<b>-10.000,00</b>	<b>2.312.889,80</b>	<b>0,00</b>	<b>335.178,05</b>
<b>Centro Costo</b>	<b>1036 (BENI DESTINATI A SERVIZI CULTURALI)</b>								
<b>Piano Finanz. Liv.4°</b>	<b>1.01.01.01 (Retribuzioni in denaro)</b>								
36301/1	RETRIBUZIONI ORDINARIE	130.837,15	130.837,15	0,00	130.837,15	0,00	130.837,15	0,00	130.837,15
Centro Resp.tà 36 Centro Costo 1036	<b>Totale Piano Finanz. Liv.4° 1.01.01.01</b>	<b>130.837,15</b>	<b>130.837,15</b>	<b>0,00</b>	<b>130.837,15</b>	<b>0,00</b>	<b>130.837,15</b>	<b>0,00</b>	<b>130.837,15</b>
<b>Piano Finanz. Liv.4°</b>	<b>1.01.02.01 (Contributi sociali effettivi a carico dell'ente)</b>								
36301/4	CONTRIBUTI PREVIDENZIALI	33.210,81	33.210,81	0,00	33.210,81	0,00	33.210,81	0,00	33.210,81
36301/5	CONTRIBUTI TFR	4.282,24	4.282,24	0,00	4.282,24	0,00	4.282,24	0,00	4.282,24
Centro Resp.tà 36 Centro Costo 1036	<b>Totale Piano Finanz. Liv.4° 1.01.02.01</b>	<b>37.493,05</b>	<b>37.493,05</b>	<b>0,00</b>	<b>37.493,05</b>	<b>0,00</b>	<b>37.493,05</b>	<b>0,00</b>	<b>37.493,05</b>
<b>Piano Finanz. Liv.4°</b>	<b>1.02.01.01 (Imposta regionale sulle attività produttive (IRAP))</b>								
36375	IRAP	11.107,46	11.107,46	0,00	11.107,46	0,00	11.107,46	0,00	11.107,46
Centro Resp.tà 36 Centro Costo 1036	<b>Totale Piano Finanz. Liv.4° 1.02.01.01</b>	<b>11.107,46</b>	<b>11.107,46</b>	<b>0,00</b>	<b>11.107,46</b>	<b>0,00</b>	<b>11.107,46</b>	<b>0,00</b>	<b>11.107,46</b>
<b>Piano Finanz. Liv.4°</b>	<b>1.03.02.05 (Utenze e canoni)</b>								
36327/10	ACQUA	0,00	0,00	0,00	0,00	0,00	0,00	0,00	0,00
36327/11	RISCALDAMENTO	0,00	0,00	0,00	0,00	0,00	0,00	0,00	0,00
Centro Resp.tà 36 Centro Costo 1036	<b>Totale Piano Finanz. Liv.4° 1.03.02.05</b>	<b>0,00</b>	<b>0,00</b>	<b>0,00</b>	<b>0,00</b>	<b>0,00</b>	<b>0,00</b>	<b>0,00</b>	<b>0,00</b>
<b>Piano Finanz. Liv.4°</b>	<b>1.03.02.07 (Utilizzo di beni di terzi)</b>								
36346	FITTI PASSIVI	0,00	0,00	0,00	0,00	0,00	0,00	0,00	0,00
Centro Resp.tà 36 Centro Costo 1036	<b>Totale Piano Finanz. Liv.4° 1.03.02.07</b>	<b>0,00</b>	<b>0,00</b>	<b>0,00</b>	<b>0,00</b>	<b>0,00</b>	<b>0,00</b>	<b>0,00</b>	<b>0,00</b>
<b>Piano Finanz. Liv.4°</b>	<b>1.03.02.11 (Prestazioni professionali e specialistiche)</b>								



## Adeguamento peg 2017 - 2019 Salvaguardia

SPESA

Capitolo	Descrizione	Cassa 2017 Defin	Assestato 2017	Variazioni 2017	Definitivo 2017	Variazioni 2018	Definitivo 2018	Variazioni 2019	Definitivo 2019
36329/53	VERIFICHE OBBLIGATORIE SICUREZZA SISMICA SU EDIFICI RILEVANTI AI SENSI DPCM 25/3/2011 SU (AUDITORIUM, MUSEI, SALE ESPOSITIVE)	38.500,00	50.000,00	-11.500,00	38.500,00	10.000,00	90.000,00	0,00	67.000,00
36329/69	INCARICHI PROFESSIONALI PER ADEGUAMENTO NORMATIVO OBBLIGATORIO PER LEGGE IN TEMA DI PREVENZIONE INCENDI	38.500,00	20.000,00	18.500,00	38.500,00	0,00	20.000,00	0,00	0,00
Centro Resp.tà 36 Centro Costo 1036	<b>Totale Piano Finanz. Liv.4° 1.03.02.11</b>	<b>77.000,00</b>	<b>70.000,00</b>	<b>7.000,00</b>	<b>77.000,00</b>	<b>10.000,00</b>	<b>110.000,00</b>	<b>0,00</b>	<b>67.000,00</b>
<b>Piano Finanz. Liv.4°</b>	<b>1.03.02.13 (Servizi ausiliari per il funzionamento dell'ente)</b>								
36330/27	CONTRATTO PER SERVIZIO DI SICUREZZA	3.152,78	2.900,00	0,00	2.900,00	0,00	2.900,00	0,00	3.100,00
Centro Resp.tà 36 Centro Costo 1036	<b>Totale Piano Finanz. Liv.4° 1.03.02.13</b>	<b>3.152,78</b>	<b>2.900,00</b>	<b>0,00</b>	<b>2.900,00</b>	<b>0,00</b>	<b>2.900,00</b>	<b>0,00</b>	<b>3.100,00</b>
<b>Piano Finanz. Liv.4°</b>	<b>1.07.05.04 (Interessi passivi su finanziamenti a medio lungo termine a Imprese)</b>								
36366/1	INTERESSI PASSIVI SU MUTUI CAS SA DD.PP.	22.977,43	15.220,86	0,00	15.220,86	0,00	14.916,61	0,00	14.599,86
36366/2	INTERESSI PASSIVI SU MUTUI MEF	1.084,55	723,03	0,00	723,03	0,00	723,03	0,00	723,03
Centro Resp.tà 36 Centro Costo 1036	<b>Totale Piano Finanz. Liv.4° 1.07.05.04</b>	<b>24.061,98</b>	<b>15.943,89</b>	<b>0,00</b>	<b>15.943,89</b>	<b>0,00</b>	<b>15.639,64</b>	<b>0,00</b>	<b>15.322,89</b>
<b>Piano Finanz. Liv.4°</b>	<b>1.07.05.05 (Interessi passivi su mutui e altri finanziamenti a medio lungo termine ad altri soggetti)</b>								
36366/3	INTERESSI PASSIVI SU MUTUI ALTRI SOGGETTI	41.398,41	41.398,41	0,00	41.398,41	0,00	37.333,40	0,00	33.117,34
Centro Resp.tà 36 Centro Costo 1036	<b>Totale Piano Finanz. Liv.4° 1.07.05.05</b>	<b>41.398,41</b>	<b>41.398,41</b>	<b>0,00</b>	<b>41.398,41</b>	<b>0,00</b>	<b>37.333,40</b>	<b>0,00</b>	<b>33.117,34</b>
<b>Piano Finanz. Liv.4°</b>	<b>2.02.01.09 (Beni immobili)</b>								
36801/54	UTILIZZO CONTRIBUTO REGIONALE INTERVENTO DI RESTAURO RISTRUTTURAZIONE RIQUALIFICAZIONE FUNZIONALE DEL TEATRO PAVONE VEDI CAP. 36801/54E	200.000,00	200.000,00	0,00	200.000,00	0,00	0,00	0,00	0,00
36801/77	UTILIZZO CONTRIBUTO FONDAZIONE CASSA DI RISPARMIO PER INTERVENTO RESTAURO E RISTRUTTURAZIONE E RIQUALIFICAZIONE FUNZIONALE AL TEATRO PAVONE-VEDI CAP. 36801/77E	500.000,00	500.000,00	0,00	500.000,00	0,00	0,00	0,00	0,00
36801/85	INTERVENTI VARI DI ADEG.TO NORMATIVO E STRAORD. MANUTENZIONE DEI TEATRI	40.000,00	40.000,00	0,00	40.000,00	0,00	0,00	0,00	0,00
36801/93	INTERVENTI VARI DI ADEG.TO NORMATIVO E STRAORD. MANUTENZIONE DEI TEATRI	0,00	0,00	0,00	0,00	0,00	40.000,00	0,00	40.000,00
36802/22	INTERVENTI VARI DI ADEG.TO NORMATIVO E SISTEMAZIONE DELLE BIBLIOTECHE	30.000,00	30.000,00	0,00	30.000,00	0,00	0,00	0,00	30.000,00
36802/27	INTERVENTI VARI DI ADEG.TO NORMATIVO E SISTEMAZIONE DELLE BIBLIOTECHE	0,00	0,00	0,00	0,00	0,00	30.000,00	0,00	0,00



## Adeguamento peg 2017 - 2019 Salvaguardia

SPESA

Capitolo	Descrizione	Cassa 2017 Defin	Assestato 2017	Variazioni 2017	Definitivo 2017	Variazioni 2018	Definitivo 2018	Variazioni 2019	Definitivo 2019
36802/30	U.F.UTILIZZO CONTRIBUTO FONDAZIONE CASSA DI RISPARMIO PER INTERVENTO RESTAURO E RISTRUTTURAZIONE E RIQUALIFICAZIONE FUNZIONALE AL TEATRO PAVONE-VEDI CAP. 36801/77E-36801/77U	47.659,04	47.659,04	0,00	47.659,04	0,00	0,00	0,00	0,00
36802/40	UTILIZZO CONTRIBUTO POR-FESR 2014-2020 AZIONE 5.2.1. PER RECUPERO E RIFUNZIONALIZZAZIONE TEATRO TURRENO-VEDI CAP. 36802/40-51-52E	0,00	1.500.000,00	0,00	1.500.000,00	0,00	0,00	0,00	0,00
36802/47	COFINANZIAMENTO PER RECUPERO E RIFUNZIONALIZZAZIONE TEATRO TURRENO	0,00	245.184,54	0,00	245.184,54	0,00	0,00	0,00	0,00
36802/48	UTILIZZO CONTRIBUTO POR-FESR AZIONE 6.4.1.AGENDA URBANA PER RECUPERO E RIFUNZIONALIZZAZIONE TEATRO TURRENO-VEDI CAP. 72801E-72801/1E	0,00	1.389.379,08	0,00	1.389.379,08	0,00	0,00	0,00	0,00
Centro Resp.tà 36 Centro Costo 1036	<b>Totale Piano Finanz. Liv.4° 2.02.01.09</b>	<b>817.659,04</b>	<b>3.952.222,66</b>	<b>0,00</b>	<b>3.952.222,66</b>	<b>0,00</b>	<b>70.000,00</b>	<b>0,00</b>	<b>70.000,00</b>
<b>Piano Finanz. Liv.4°</b>	<b>2.02.01.10 (Beni immobili di valore culturale, storico ed artistico)</b>								
36801/2	STUDI PREL.E INTERV. PER LA MESSA IN SIC.SUCC.ATT.PROG./APP.PER IL REC. FUNZ.DEL COMPL.DELLA TORRE DI PRETOLA E ANNESSO	0,00	0,00	0,00	0,00	0,00	0,00	0,00	0,00
36801/14	MIGLIORAMENTO VULNERABILITA' SISMICA EDIFICIO IN PROPRIETA' PALAZZO DI GIUSTIZIA MEDIANTE INTERVENTO CONSOLIDAMENTO LOGGIA DEI LANARI	99.000,00	99.000,00	0,00	99.000,00	0,00	0,00	0,00	0,00
36801/19	UTILIZZO CONTR. REGIONALE MIGLIORAMENTO VULNERABILITA' SISMICA PALAZZO DI GIUSTIZIA MEDIANTE CONSOLIDAMENTO SALA SALARA-VDI CAP. 36801/19E	1.290.000,00	1.290.000,00	0,00	1.290.000,00	0,00	0,00	0,00	0,00
36801/49	CONSOLIDAMENTO MURO DI SOSTEGNO GIARDINI DEL FRONTONE	0,00	0,00	0,00	0,00	0,00	0,00	0,00	0,00
36801/60	UTILIZZO CONTRIBUTO ART BONUS DEI PRIVATI PER INTERVENTI VARI - VEDI CAP. 36801/60U	0,00	0,00	0,00	0,00	0,00	0,00	0,00	0,00
36801/61	CONTRIBUTO FONDAZIONE CASSA DI RISPARMIO PER RESTAURO CONSERVATIVO ARCO AGOSTINO DI DUCCIO VEDI CAP. 36801/61E	0,00	0,00	0,00	0,00	0,00	0,00	0,00	0,00
36801/64	UTILIZZO CONTR.BANCO DI BERGANO(FONDO MOBILIARE) PER RESTAURO CONSERVATIVO ARCO AGOSTINO DI DUCCIO VEDI CAP. 36801/64E	0,00	0,00	0,00	0,00	0,00	0,00	0,00	0,00
36801/65	MANUTENZIONE BENI CULTURALI	15.000,00	15.000,00	0,00	15.000,00	0,00	0,00	0,00	0,00
36801/66	MANUTENZIONE BENI CULTURALI	0,00	0,00	0,00	0,00	0,00	0,00	0,00	7.000,00
36801/70	MANUTENZIONI BENI CULTURALI	0,00	0,00	0,00	0,00	0,00	15.000,00	0,00	8.000,00
36801/71	U.F.AVANZO PRESUNTO(UTILIZZO CONTRIBUTO) ART BONUS DEI PRIVATI PER INTERVENTI VARI VEDI CAP. 36801/71E	575,91	353,80	0,00	353,80	0,00	0,00	0,00	0,00



## Adeguamento peg 2017 - 2019 Salvaguardia

SPESA

Capitolo	Descrizione	Cassa 2017 Defin	Assestato 2017	Variazioni 2017	Definitivo 2017	Variazioni 2018	Definitivo 2018	Variazioni 2019	Definitivo 2019
36801/74	U.F.INTERVENTI DI MANUTENZIONE STRAORDINARIA VASCA INFERIORE FONTANA MAGGIORE	34.387,82	5.114,95	0,00	5.114,95	0,00	0,00	0,00	0,00
36801/81	STUDI PRELIMINARI, INTERV. PER LA MESSA IN SICUREZZA E SUCC. ATTIVITA' PROGETTUALI/APPALTO PER IL RECUPERO FUNZIONALE COMPLESSO TORRE DI PRETOLA E ANNESSO MULINO	0,00	0,00	0,00	0,00	0,00	0,00	0,00	0,00
36801/82	UTIL.FONDI EUROP. PER STUDI PREL.E INTERV. PER LA MESSA IN SIC.SUCC.ATT.PROG./APP.PER IL REC. FUNZ.DEL COMPL.DELLA TORRE DI PRETOLA E ANNESSO MULINO-VEDI CAP.36801/82E	0,00	0,00	0,00	0,00	0,00	0,00	0,00	0,00
36801/83	INTERVENTI VARI DI STRAORD. MANUTENZIONE DI MONUMENTI MURA PORTE ECC.	40.000,00	40.000,00	0,00	40.000,00	0,00	0,00	0,00	0,00
36801/86	INTERVENTI VARI DI STRAORD. MANUTENZIONE DI MONUMENTI MURA PORTE ECC.	0,00	0,00	0,00	0,00	0,00	0,00	0,00	40.000,00
36801/87	INTERVENTI VARI DI MANUTENZIONE STRAORDINARIA DELLE FONTANE STORICHE	0,00	0,00	0,00	0,00	0,00	0,00	0,00	0,00
36801/91	INTERVENTI DI MANUTENZIONE STRAORDINARIA VASCA INFERIORE FONTANA MAGGIORE	0,00	0,00	0,00	0,00	0,00	0,00	0,00	0,00
36801/94	INTERVENTI VARI DI MANUTENZIONE STRAORDINARIA DELLE FONTANE STORICHE	0,00	0,00	0,00	0,00	0,00	20.000,00	0,00	0,00
36801/98	INTERVENTI VARI DI MANUTENZIONE STRAORDINARIA DELLE FONTANE STORICHE	40.000,00	40.000,00	0,00	40.000,00	0,00	0,00	0,00	20.000,00
36801/99	UTILIZZO CONTRIBUTO FONDAZIONE CASSA DI RISPARMIO PER INTERVENTO DI RESTAURO E RIQUALIFICAZIONE FUNZIONALE SPAZI ROCCA PAOLINA VEDI CAP. 36801/99E	659.662,40	650.000,00	0,00	650.000,00	0,00	0,00	0,00	0,00
36802	UTILIZZO CONTR. REGIONE UMBRIA TAC 2 PER INTERVENTO RESTAURO E RIQUALIFICAZIONE FUNZIONALE SPAZI ROCCA PAOLINA VED CAP. 36802E	393.000,00	393.000,00	0,00	393.000,00	0,00	0,00	0,00	0,00
36802/7	UTILIZZO CONTR. MINISTERO PERCORSO PEDONALE MURA ETRUSCHE PELLINI CAMPACCIO-VEDI CAP. 36802/7U	1.500.000,00	1.500.000,00	0,00	1.500.000,00	0,00	0,00	0,00	0,00
36802/9	UTILIZZO CONTR. FONDAZIONE CASSA DI RISPARMIO PERCORSO PEDONALE MURA ETRUSCHE PELLINI CAMPACCIO VEDI CAP. 36802/9E	130.000,00	130.000,00	0,00	130.000,00	0,00	0,00	0,00	0,00
36802/10	MANUTENZIONE STRAORDINARIA SCALETTE VIA GRECCHI	85.000,00	85.000,00	0,00	85.000,00	0,00	0,00	0,00	0,00
36802/18	UTILIZZO CONTRIBUTO ART BONUS DEI PRIVATI PER INTERVENTI VARI - VEDI CAP. 36802/18U	1.006.000,00	1.006.000,00	0,00	1.006.000,00	0,00	0,00	0,00	0,00
36802/26	INTERVENTI VARI DI STRAORD. MANUTENZIONE DI MONUMENTI MURA PORTE ECC.	0,00	0,00	0,00	0,00	0,00	40.000,00	0,00	0,00
36802/33	INTERVENTI VARI POM BENI CULTURALI	90.000,00	90.000,00	0,00	90.000,00	0,00	40.000,00	0,00	0,00
36802/35	INTERVENTI VARI POM BENI CULTURALI	0,00	0,00	0,00	0,00	0,00	0,00	0,00	0,00





## Adeguamento peg 2017 - 2019 Salvaguardia

SPESA

Capitolo	Descrizione	Cassa 2017 Defin	Assestato 2017	Variazioni 2017	Definitivo 2017	Variazioni 2018	Definitivo 2018	Variazioni 2019	Definitivo 2019
36802/37	ART BONUS PER RESTAURO: STATUE DEL FRONTONE, POZZO SAN FRANCESCO, ARCO SAN GIROLAMO E FONTE LOMELLINA.	0,00	93.000,00	0,00	93.000,00	0,00	0,00	0,00	0,00
36802/44	UTIL.CONTR. ART BONUS CUCINELLI PER RESTAURO TRATTI MURA ETRUSCHE LIMITROFI ARCO ETRUSCO-VEDI CAP. 36802/44E	220.000,00	220.000,00	0,00	220.000,00	0,00	220.000,00	0,00	219.000,00
36802/49	UTILIZZO PROVENTI SPONSORIZZAZIONE PER RESTAURO PORTA SAN GIROLAMO-VEDI CAP. 36300E	16.000,00	16.000,00	0,00	16.000,00	0,00	0,00	0,00	0,00
Centro Resp.tà 36 Centro Costo 1036	<b>Totale Piano Finanz. Liv.4° 2.02.01.10</b>	<b>5.618.626,13</b>	<b>5.672.468,75</b>	<b>0,00</b>	<b>5.672.468,75</b>	<b>0,00</b>	<b>335.000,00</b>	<b>0,00</b>	<b>294.000,00</b>
<b>Piano Finanz. Liv.4°</b>	<b>2.05.02.01 (Fondi pluriennali vincolati c/capitale)</b>								
36881/71	FONDO PLURIENNALE VINCOLATO AVANZO PRESUNTO(UTILIZZO CONTRIBUTO) ART BONUS DEI PRIVATI PER INTERVENTI VARI VEDI CAP. 36801/71E	0,00	0,00	0,00	0,00	0,00	0,00	0,00	0,00
36881/74	FONDO PLURIENNALE VINCOLATO INTERVENTI DI MANUTENZIONE STRAORDINARIA VASCA INFERIORE FONTANA MAGGIORE	0,00	0,00	0,00	0,00	0,00	0,00	0,00	0,00
36881/77	FONDO PLURIENNALE VINCOLATO UTILIZZO CONTRIBUTO FONDAZIONE CASSA DI RISPARMIO PER INTERVENTO RESTAURO E RISTRUTTURAZIONE E RIQUALIFICAZIONE FUNZIONALE AL TEATRO PAVONE-VEDI CAP. 36801/77E	0,00	0,00	0,00	0,00	0,00	0,00	0,00	0,00
36881/99	FONDO PLUREINNALE VINCOLATO UTILIZZO CONTRIBUTO FONDAZIONE CASSA DI RISPARMIO PER INTERVENTO DI RESTAURO E RIQUALIFICAZIONE FUNZIONALE SPAZI ROCCA PAOLINA VEDI CAP. 36801/99E	0,00	0,00	0,00	0,00	0,00	0,00	0,00	0,00
Centro Resp.tà 36 Centro Costo 1036	<b>Totale Piano Finanz. Liv.4° 2.05.02.01</b>	<b>0,00</b>	<b>0,00</b>	<b>0,00</b>	<b>0,00</b>	<b>0,00</b>	<b>0,00</b>	<b>0,00</b>	<b>0,00</b>
<b>Piano Finanz. Liv.4°</b>	<b>2.05.04.01 (Rimborsi in conto capitale ad Amministrazioni Centrali di somme non dovute o incassate in eccesso)</b>								
36801/76	RESTITUZIONE QUOTA PARTE CONTRIBUTO EROGATO PER INTERVENTO GIUBILARE DEL CASSERO DI PORTA SANT'ANGELO.	0,00	0,00	0,00	0,00	0,00	0,00	0,00	0,00
Centro Resp.tà 36 Centro Costo 1036	<b>Totale Piano Finanz. Liv.4° 2.05.04.01</b>	<b>0,00</b>	<b>0,00</b>	<b>0,00</b>	<b>0,00</b>	<b>0,00</b>	<b>0,00</b>	<b>0,00</b>	<b>0,00</b>
Centro Resp.tà 36	<b>Totale Centro Costo 1036</b>	<b>6.761.336,00</b>	<b>9.934.371,37</b>	<b>7.000,00</b>	<b>9.941.371,37</b>	<b>10.000,00</b>	<b>750.310,70</b>	<b>0,00</b>	<b>661.977,89</b>
<b>Centro Costo Piano Finanz. Liv.4°</b>	<b>1736 (UFFICI GIUDIZIARI) 1.01.01.01 (Retribuzioni in denaro)</b>								
36001/1	RETRIBUZIONI ORDINARIE	65.519,00	65.519,00	0,00	65.519,00	0,00	65.519,00	0,00	65.519,00



## Adeguamento peg 2017 - 2019 Salvaguardia

SPESA

Capitolo	Descrizione	Cassa 2017 Defin	Assestato 2017	Variazioni 2017	Definitivo 2017	Variazioni 2018	Definitivo 2018	Variazioni 2019	Definitivo 2019
Centro Resp.tà 36 Centro Costo 1736	<b>Totale Piano Finanz. Liv.4° 1.01.01.01</b>	<b>65.519,00</b>	<b>65.519,00</b>	<b>0,00</b>	<b>65.519,00</b>	<b>0,00</b>	<b>65.519,00</b>	<b>0,00</b>	<b>65.519,00</b>
<b>Piano Finanz. Liv.4°</b>	<b>1.01.02.01 (Contributi sociali effettivi a carico dell'ente)</b>								
36001/4	CONTRIBUTI PREVIDENZIALI	15.875,81	15.875,81	0,00	15.875,81	0,00	15.875,81	0,00	15.875,81
36001/5	CONTRIBUTI TFR	2.237,75	2.237,75	0,00	2.237,75	0,00	2.237,75	0,00	2.237,75
Centro Resp.tà 36 Centro Costo 1736	<b>Totale Piano Finanz. Liv.4° 1.01.02.01</b>	<b>18.113,56</b>	<b>18.113,56</b>	<b>0,00</b>	<b>18.113,56</b>	<b>0,00</b>	<b>18.113,56</b>	<b>0,00</b>	<b>18.113,56</b>
<b>Piano Finanz. Liv.4°</b>	<b>1.02.01.01 (Imposta regionale sulle attività produttive (IRAP))</b>								
36075	IRAP	5.452,03	5.452,03	0,00	5.452,03	0,00	5.452,03	0,00	5.452,03
Centro Resp.tà 36 Centro Costo 1736	<b>Totale Piano Finanz. Liv.4° 1.02.01.01</b>	<b>5.452,03</b>	<b>5.452,03</b>	<b>0,00</b>	<b>5.452,03</b>	<b>0,00</b>	<b>5.452,03</b>	<b>0,00</b>	<b>5.452,03</b>
<b>Piano Finanz. Liv.4°</b>	<b>1.03.01.02 (Altri beni di consumo)</b>								
36013/1	ACQUISTI VARI MANUTENZIONI	0,00	0,00	0,00	0,00	0,00	0,00	0,00	0,00
36013/17	ACQUISTI VARI ESAMI AVVOCATI	0,00	0,00	0,00	0,00	0,00	0,00	0,00	0,00
Centro Resp.tà 36 Centro Costo 1736	<b>Totale Piano Finanz. Liv.4° 1.03.01.02</b>	<b>0,00</b>	<b>0,00</b>	<b>0,00</b>	<b>0,00</b>	<b>0,00</b>	<b>0,00</b>	<b>0,00</b>	<b>0,00</b>
<b>Piano Finanz. Liv.4°</b>	<b>1.03.02.02 (Organizzazione eventi, pubblicità e servizi per trasferta)</b>								
36029/21	INSERZIONE PUBBLICITARIA UFFICI GIUDIZIARI	0,00	0,00	0,00	0,00	0,00	0,00	0,00	0,00
Centro Resp.tà 36 Centro Costo 1736	<b>Totale Piano Finanz. Liv.4° 1.03.02.02</b>	<b>0,00</b>	<b>0,00</b>	<b>0,00</b>	<b>0,00</b>	<b>0,00</b>	<b>0,00</b>	<b>0,00</b>	<b>0,00</b>
<b>Piano Finanz. Liv.4°</b>	<b>1.03.02.05 (Utenze e canoni)</b>								
36027/8	TELEFONICHE	1.889,40	0,00	0,00	0,00	0,00	0,00	0,00	0,00
36027/9	ILLUMINAZIONE	0,00	0,00	0,00	0,00	0,00	0,00	0,00	0,00
36027/10	ACQUA	0,00	0,00	0,00	0,00	0,00	0,00	0,00	0,00
36027/11	RISCALDAMENTO	0,00	0,00	0,00	0,00	0,00	0,00	0,00	0,00
36030/11	SERVIZIO ENERGIA	0,00	0,00	0,00	0,00	0,00	0,00	0,00	0,00
36047/1	CENTRALINO PER PROCURA DELLA R EPUBBLICA	0,00	0,00	0,00	0,00	0,00	0,00	0,00	0,00
Centro Resp.tà 36 Centro Costo 1736	<b>Totale Piano Finanz. Liv.4° 1.03.02.05</b>	<b>1.889,40</b>	<b>0,00</b>	<b>0,00</b>	<b>0,00</b>	<b>0,00</b>	<b>0,00</b>	<b>0,00</b>	<b>0,00</b>
<b>Piano Finanz. Liv.4°</b>	<b>1.03.02.07 (Utilizzo di beni di terzi)</b>								



## Adeguamento peg 2017 - 2019 Salvaguardia

SPESA

Capitolo	Descrizione	Cassa 2017 Defin	Assestato 2017	Variazioni 2017	Definitivo 2017	Variazioni 2018	Definitivo 2018	Variazioni 2019	Definitivo 2019
36046	FITTI PASSIVI	0,00	0,00	0,00	0,00	0,00	0,00	0,00	0,00
Centro Resp.tà 36 Centro Costo 1736	<b>Totale Piano Finanz. Liv.4° 1.03.02.07</b>	<b>0,00</b>	<b>0,00</b>	<b>0,00</b>	<b>0,00</b>	<b>0,00</b>	<b>0,00</b>	<b>0,00</b>	<b>0,00</b>
<b>Piano Finanz. Liv.4°</b>	<b>1.03.02.09 (Manutenzione ordinaria e riparazioni)</b>								
36027/6	MANUTENZIONE BENI IMMOBILI	2.301,43	0,00	0,00	0,00	0,00	0,00	0,00	0,00
Centro Resp.tà 36 Centro Costo 1736	<b>Totale Piano Finanz. Liv.4° 1.03.02.09</b>	<b>2.301,43</b>	<b>0,00</b>	<b>0,00</b>	<b>0,00</b>	<b>0,00</b>	<b>0,00</b>	<b>0,00</b>	<b>0,00</b>
<b>Piano Finanz. Liv.4°</b>	<b>1.03.02.11 (Prestazioni professionali e specialistiche)</b>								
36027/59	VERIFICHE PERIODICHE E MANUTENZIONE GRUPPI DI EMERGENZA E CABINE TRASFORMAZIONE	0,00	0,00	0,00	0,00	0,00	0,00	0,00	0,00
36029/53	VERIFICHE PERIODICHE IMPIANTI DI TERRA E CONTRO LE SCARICHE ATMOSFERICHE.	0,00	0,00	0,00	0,00	0,00	0,00	0,00	0,00
36029/69	VERIFICHE PERIODICHE PRESIDANTI ANTINCENDIO	0,00	0,00	0,00	0,00	0,00	0,00	0,00	0,00
Centro Resp.tà 36 Centro Costo 1736	<b>Totale Piano Finanz. Liv.4° 1.03.02.11</b>	<b>0,00</b>	<b>0,00</b>	<b>0,00</b>	<b>0,00</b>	<b>0,00</b>	<b>0,00</b>	<b>0,00</b>	<b>0,00</b>
<b>Piano Finanz. Liv.4°</b>	<b>1.03.02.13 (Servizi ausiliari per il funzionamento dell'ente)</b>								
36030	CONTRATTO PER SERVIZIO DI SICUREZZA	0,00	0,00	0,00	0,00	0,00	0,00	0,00	0,00
36030/10	SERVIZIO DI PULIZIA	0,00	0,00	0,00	0,00	0,00	0,00	0,00	0,00
36030/34	CONVENZIONE PER MANOVALANZA TR ASLOCHI	0,00	0,00	0,00	0,00	0,00	0,00	0,00	0,00
36030/44	CONVENZIONE PER CUSTODIA E VIGILANZA UFFICI GIUDIZIARI	0,00	0,00	0,00	0,00	0,00	0,00	0,00	0,00
36033/20	TRASLOCHI STRAORDINARI REVISIONE CIRCOSCRIZIONI GIUDIZIARIE	0,00	0,00	0,00	0,00	0,00	0,00	0,00	0,00
Centro Resp.tà 36 Centro Costo 1736	<b>Totale Piano Finanz. Liv.4° 1.03.02.13</b>	<b>0,00</b>	<b>0,00</b>	<b>0,00</b>	<b>0,00</b>	<b>0,00</b>	<b>0,00</b>	<b>0,00</b>	<b>0,00</b>
<b>Piano Finanz. Liv.4°</b>	<b>1.03.02.15 (Contratti di servizio pubblico)</b>								
36029	CORRISPETTIVI PRESTAZIONI	0,00	0,00	0,00	0,00	0,00	0,00	0,00	0,00
Centro Resp.tà 36 Centro Costo 1736	<b>Totale Piano Finanz. Liv.4° 1.03.02.15</b>	<b>0,00</b>	<b>0,00</b>	<b>0,00</b>	<b>0,00</b>	<b>0,00</b>	<b>0,00</b>	<b>0,00</b>	<b>0,00</b>
<b>Piano Finanz. Liv.4°</b>	<b>1.07.05.04 (Interessi passivi su finanziamenti a medio lungo termine a Imprese)</b>								
36066/1	INTERESSI PASSIVI SU MUTUI CASSA DD.PP.	85.395,52	57.967,71	0,00	57.967,71	0,00	52.634,76	0,00	52.465,54
Centro Resp.tà 36 Centro Costo 1736	<b>Totale Piano Finanz. Liv.4° 1.07.05.04</b>	<b>85.395,52</b>	<b>57.967,71</b>	<b>0,00</b>	<b>57.967,71</b>	<b>0,00</b>	<b>52.634,76</b>	<b>0,00</b>	<b>52.465,54</b>



## Adeguamento peg 2017 - 2019 Salvaguardia

SPESA

Capitolo	Descrizione	Cassa 2017 Defin	Assestato 2017	Variazioni 2017	Definitivo 2017	Variazioni 2018	Definitivo 2018	Variazioni 2019	Definitivo 2019
<b>Piano Finanz. Liv.4°</b>	<b>1.07.05.05 (Interessi passivi su mutui e altri finanziamenti a medio lungo termine ad altri soggetti)</b>								
36066/3	INTERESSI PASSIVI SU MUTUI ALT RI SOGGETTI.	710,41	710,41	0,00	710,41	0,00	710,41	0,00	710,41
Centro Resp.tà 36 Centro Costo 1736	<b>Totale Piano Finanz. Liv.4° 1.07.05.05</b>	<b>710,41</b>	<b>710,41</b>	<b>0,00</b>	<b>710,41</b>	<b>0,00</b>	<b>710,41</b>	<b>0,00</b>	<b>710,41</b>
<b>Piano Finanz. Liv.4°</b>	<b>2.02.01.09 (Beni immobili)</b>								
36801/3	ADEGUAMENTO FUNZION. P.T. EDIFICI EX POSTE DA ADIBIRE A UFFICI UNEP AMPLIAM. TRIBUNALE CIVILE PER ACCOGLIERE PERSONALE DEGLI EX UFFICI PERIFERICI.VEDI CAP. FONDP 36801/44U	0,00	0,00	0,00	0,00	0,00	0,00	0,00	0,00
36801/4	INTERVENTI VARI DI ADEGUAMENTO NORMATIVO E DI SISTEMAZIONE DEGLI UFFICI GIUDIZIARI	0,00	0,00	0,00	0,00	0,00	0,00	0,00	0,00
36801/6	ADEGUAM. FUNZION. DEGLI SPAZI IN PROPR. IN PRECEDENZA OCCUPATI DALL'UFFICIO DEL GIUDICE DI PACE IN VIA BAGLIONI PER ACCOGLIERE L'UFFICIO U.N.E.P.	0,00	0,00	0,00	0,00	0,00	0,00	0,00	0,00
36801/7	UTILIZZO PROVENTI CONDONO PER COMPLETAMENTO IMPIANTI DI COND IZIONAMENTO PROCURA DELLA REPU BBLICA-VEDI CAP. 40011E	0,00	0,00	0,00	0,00	0,00	0,00	0,00	0,00
36801/10	U.F.ADEGUAMENTO FUNZIONALE DI CIRCA 800 MQ. DA ACQUISIRE IN AFFITTO, PER IL TRASFERIMENTO DEL GIUDICE DI PACE	0,00	0,00	0,00	0,00	0,00	0,00	0,00	0,00
36801/12	UTIL.CONTRIBUTO SOPRINTENDENZA PER MIGLIORAMENTO VULNERABILITA' SISMICA PALAZZO DI GIUSTIZIA MEDIANTE INTERVENTO DI CONSOLIDAMENTO LOGGIA DEI LANARI-VEDI CAP. 36801/12E	0,00	0,00	0,00	0,00	0,00	0,00	0,00	0,00
36801/18	U.F.CONVERSIONE FUNZIONALE DEL PIANO 1°PALAZZINA VALLE TRIBUNALE PENALE VIA XIV SETTEMBRE DA ARCHIVIO A SALA UDIENZA.	54.778,38	48.447,45	0,00	48.447,45	0,00	0,00	0,00	0,00
36801/20	MIGLIORAMENTO VULNERABILITA' SISMICA DEGLI UFFICI GIUDIZIARI IN PROPR.VIA BAGLIONI-VEDI CAP. 33823E	0,00	0,00	0,00	0,00	0,00	0,00	0,00	0,00
36801/29	REALIZZAZIONE ALL.PROVE E CERT.IMP.FONIA TIPO VOIP E REL.IMPLEM.RACK IN CORRISP.DEI NUOVI SPAZI LOCATI IN VIA BARTOLO AL FINE DI ACC. UFF. UNEP-	0,00	0,00	0,00	0,00	0,00	0,00	0,00	0,00
36801/30	RISTRUTTURAZIONE E ADEGUAMENTO NORMATIVO EX ARCHIVIO VIA DELLE STREGHE	0,00	0,00	0,00	0,00	0,00	0,00	0,00	0,00
36801/32	UTILIZZO TRASF. STATO PER REAL.INT.PER LA SICUREZZA DEI DATI C/O UFF. POL. GIUDIZIARIA VIA M.ANGELONI-VEDI CAP, 36801/32E	0,00	0,00	0,00	0,00	0,00	0,00	0,00	0,00
36801/35	U.F.UTILIZZO CONTRIBUTO FONDAZIONE CASSA DI RISPARMIO PER MIGL.VUL.SIS.MED.CON.SALE GOTICA E SALARA-VEDI CAP. 36801/35E	246.563,14	246.563,14	0,00	246.563,14	0,00	0,00	0,00	0,00



## Adeguamento peg 2017 - 2019 Salvaguardia

SPESA

Capitolo	Descrizione	Cassa 2017 Defin	Assestato 2017	Variazioni 2017	Definitivo 2017	Variazioni 2018	Definitivo 2018	Variazioni 2019	Definitivo 2019
36801/36	UTILIZZO CONTRIBUTO REGIONALE PER MIGL VULN.SISM.MED.CONS.SALA GOTICA E SALARA-VEDI CAP. 36801/36E	480.499,40	480.499,40	0,00	480.499,40	0,00	0,00	0,00	0,00
36801/37	UTILIZZO CONTRIBUTO DI TERZI PER MIGL.VULN.SISM.PALAZZO DI GIUSTIZIA MED.INT.DI CONS.LOGGIA DEI LANARI-VEDI CAP. 36801/37E	0,00	0,00	0,00	0,00	0,00	0,00	0,00	0,00
36801/38	INTERVENTI DI SOMMA URGENZA DEGLI UFFICI GIUDIZIARI VEDI CAP. 40812/E	0,00	0,00	0,00	0,00	0,00	0,00	0,00	0,00
36801/39	UTILIZZO CONTR. REGIONALE PER MIGLIORAMENTO VULN.SISMICA PALAZZO DI GIUSTIZIA DI PROPRIETA' COMUNALE MEDIANTE CONSOLIDAMENTO MURATURE PERIMETRALI LINGITUDINALI -.VEDI CAP. 36801/39E	0,00	0,00	0,00	0,00	0,00	0,00	0,00	0,00
36801/41	BONIFICA IDRAULICA E RESTAURO SPERONE SITUATO NEL TRATTO FACCIATA A VALLE PALAZZO DI GIUSTIZIA DI PIAZZA MATTEOTTI COMPRESO TRA IL PINCETTO E PASSERELLA COLLEGAMENTO MERCATO COPERTO.	0,00	0,00	0,00	0,00	0,00	0,00	0,00	0,00
36801/44	U.F.ADEGUAMENTO FUNZION. P.T. EDIFICI EX POSTE DA ADIBIRE A UFFICI UNEP AMPLIAM. TRIBUNALE CIVILE PER ACCOGLIERE PERSONALE DEGLI EX UFFICI PERIFERICI.	556,24	0,00	0,00	0,00	0,00	0,00	0,00	0,00
36801/45	UTILIZZO MUTUO PER RISTRUTTURAZIONE EDIFICIO EX ENEL VEDI CAP. 36801/45 E	0,00	0,00	0,00	0,00	0,00	0,00	0,00	0,00
36801/48	U.F.UTILIZZO MUTUO LEGGI SPECIALI PER LAVORI DI COMPLETAMENTO PA LAZZO DI GIUSTIZIA-ONERI PER P ERIZIA SUPPLETIVA. VEDI CAP. E 36801/48	9.173,63	9.173,63	0,00	9.173,63	0,00	0,00	0,00	0,00
36801/50	U.F.INTERVENTI SOMMA URGENZA DEGLIL UFFICI GIUDIZIARI	0,00	0,00	0,00	0,00	0,00	0,00	0,00	0,00
36801/51	U.F.UTILIZZO ALIENAZIONI PATRIMONIALI PER INTERVENTI VARI DI ADEGUAMENTO NORMATIVO E DI SISTEMAZIONE DEGLI UFFICI GIUDIZIARI VEDI CAP. 33823 E.	282,26	0,00	0,00	0,00	0,00	0,00	0,00	0,00
36801/67	INTERVENTI VARI DI ADEGUAMENTO NORMATIVO E DI SISTEMAZIONE DEGLI UFFICI GIUDIZIARI	0,00	0,00	0,00	0,00	0,00	0,00	0,00	0,00
36801/68	SOSTITUZIONE DI ALCUNI APPARATI IMPIANTISTICI A SERVIZIO DEL TRIBUNALE PENALE GIUNTI A FINE VITA	0,00	0,00	0,00	0,00	0,00	0,00	0,00	0,00
36801/75	UTILIZZO TRASF. MINISTERO GIUSTIZIA PER ACQUISIZIONE E POSA IN OPERA APPARATI SICUREZZA ALL'ACCESSO TRIBUNALE CIVILE VEDI CAP.36801/75 E	0,00	0,00	0,00	0,00	0,00	0,00	0,00	0,00
36801/89	U.F.UTIL.PERMESSI A COSTRUIRE PER INTERVENTI VARI DI ADEGUAMENTO NORMATIVO E DI SISTEMAZIONE DEGLI UFFICI GIUDIZIARI VEDI CAP. 40812 E	0,00	0,00	0,00	0,00	0,00	0,00	0,00	0,00



## Adeguamento peg 2017 - 2019 Salvaguardia

SPESA

Capitolo	Descrizione	Cassa 2017 Defin	Assestato 2017	Variazioni 2017	Definitivo 2017	Variazioni 2018	Definitivo 2018	Variazioni 2019	Definitivo 2019
36801/90	UTILIZZO ALIEN.PATR. PER ADEG. TI CENTRALINI TELEFONICI UFFICI GIUDIZIARI VEDI CAP. 33823 E	0,00	0,00	0,00	0,00	0,00	0,00	0,00	0,00
36801/97	UTILIZ. ALIEN.PATR. PER MANUT. STRAORD. MURO DI SOSTEGNO VIA S.MARGHERITA VEDI CAP. 33823E	0,00	0,00	0,00	0,00	0,00	0,00	0,00	0,00
36802/4	UTIL.ALIEN.PATR.AMPLIAMENTO LO CALI SALA INTERCETTAZIONE VIA M.ANGELONI VEDI CAP. 33823E	0,00	0,00	0,00	0,00	0,00	0,00	0,00	0,00
36802/8	UTILIZZO TRASFERIMENTO DELLO STATO (MUTUO LEGGE SPECIALE) PER ADEGUAMENTO NORMATIVO L.626/ UFFICI GIUDIZIARI VEDI CAP.36802/8 E	0,00	0,00	0,00	0,00	0,00	0,00	0,00	0,00
36802/12	UTILIZZO TRASFERIMENTO DELLO STATO PER IMPIANTI ANTINTRUSION E E TVCC NUOVA SEDE TRIBUNALE PERUGIA SEZ. PENALE VEDI CAP.36802/12 E	0,00	0,00	0,00	0,00	0,00	0,00	0,00	0,00
36802/14	UTILIZZO TRASFERIMENTO DELLO STATO PER IMPIANTI ANTINTRUSION E PALAZZO DI GIUSTIZIA DI PERUGIA VEDI CAP.36802/14 E	0,00	0,00	0,00	0,00	0,00	0,00	0,00	0,00
36802/15	UTILIZZO PERMESSI A COSTRUIRE PER MANUTENZ. STRAORD.FACCIATA PALAZZO GIUSTIZIA P.ZZA MATTE OTTI. VEDI CAP. E 40812	0,00	0,00	0,00	0,00	0,00	0,00	0,00	0,00
36802/29	COMPLETAMENTO IMPIANTO DI CONDIZIONAMENTO PALAZZO DI VIA F. LORENZO PIANO PRIMO	0,00	0,00	0,00	0,00	0,00	0,00	0,00	0,00
36802/32	COMPLETAMENTO IMPIANTO DI CONDIZIONAMENTO PALAZZO DI GIUSTIZIA UFFICI CORTE D'APPELLO	0,00	0,00	0,00	0,00	0,00	0,00	0,00	0,00
36802/42	U.F.SISTEMAZIONE E ADEGUAMENTO UFFICI DI VIA BAGLIONI PER TRIBUNALE DI SORVEGLIANZA VEDI CAP. 40812/E	0,00	0,00	0,00	0,00	0,00	0,00	0,00	0,00
36804/14	U.F.UTILIZZO MUTUO LEGGE SPECIALE PER ARCHIVIO CENTRALIZZATO PALAZZO DI GIUSTIZIA.V.CAP.36801/ 14E	0,00	0,00	0,00	0,00	0,00	0,00	0,00	0,00
36804/53	U.F.UTILIZZO MUTUO PER RISTRUTTURAZIONE LOCALI EX-ENEL.VEDI CAP. 36804/53E	0,00	0,00	0,00	0,00	0,00	0,00	0,00	0,00
36902	UTILIZZO MUTUI GESTIONE RESIDUI	0,00	0,00	0,00	0,00	0,00	0,00	0,00	0,00
Centro Resp.tà 36 Centro Costo 1736	<b>Totale Piano Finanz. Liv.4° 2.02.01.09</b>	<b>791.853,05</b>	<b>784.683,62</b>	<b>0,00</b>	<b>784.683,62</b>	<b>0,00</b>	<b>0,00</b>	<b>0,00</b>	<b>0,00</b>
<b>Piano Finanz. Liv.4°</b>	<b>2.02.01.10 (Beni immobili di valore culturale, storico ed artistico)</b>								
36802/16	UTILIZZO CONTRIBUTO ORDINE DEGLI AVVOCATI PER MIGL.VUL.SIS.MED.CONS.TAMP.ARCONE ADIACENTE ORD.AVV.-VEDI CAP. 36802/16E	0,00	0,00	0,00	0,00	0,00	0,00	0,00	0,00
36802/24	UTILIZZO FONDI EUROPEI PER PALAZZO CAPITANO DEL POPOLO CONSOLIDAMENTO E RESTAURO SALA GOTICA E SALARA VEDI CAP.36802/24 E	0,00	0,00	0,00	0,00	0,00	0,00	0,00	0,00
Centro Resp.tà 36 Centro Costo 1736	<b>Totale Piano Finanz. Liv.4° 2.02.01.10</b>	<b>0,00</b>	<b>0,00</b>	<b>0,00</b>	<b>0,00</b>	<b>0,00</b>	<b>0,00</b>	<b>0,00</b>	<b>0,00</b>



## Adeguamento peg 2017 - 2019 Salvaguardia

SPESA

Capitolo	Descrizione	Cassa 2017 Defin	Assestato 2017	Variazioni 2017	Definitivo 2017	Variazioni 2018	Definitivo 2018	Variazioni 2019	Definitivo 2019
<b>Piano Finanz. Liv.4°</b>	<b>2.02.03.05 (Incarichi professionali per la realizzazione di investimenti)</b>								
36801/1	UTILIZZO CONTR. REGIONALE PER STUDIO VULNER.SISMICA EDIF.COM.LI TIPO STRAT.OPCM 3274/03 L. 31/08 DPCM 25/3/2011-VEDI CAP. 36801/1-3E	0,00	0,00	0,00	0,00	0,00	0,00	0,00	0,00
36801/33	UTILIZZO CONTR. REGIONALE PER MIGL.VULN.SISMICA MEDIANTE CONS.MURAT.PERIM.LONG.-PALAZZO DI GIUSTIZIA-	0,00	0,00	0,00	0,00	0,00	0,00	0,00	0,00
Centro Resp.tà 36 Centro Costo 1736	<b>Totale Piano Finanz. Liv.4° 2.02.03.05</b>	<b>0,00</b>	<b>0,00</b>	<b>0,00</b>	<b>0,00</b>	<b>0,00</b>	<b>0,00</b>	<b>0,00</b>	<b>0,00</b>
<b>Piano Finanz. Liv.4°</b>	<b>2.05.02.01 (Fondi pluriennali vincolati c/capitale)</b>								
36881/7	FONDO PLUR.VINCOLATO PER INTERVENTO 1	0,00	0,00	0,00	0,00	0,00	0,00	0,00	0,00
36881/10	FONDO PLURIENNALE VINCOLATO ADEGUAMENTO FUNZIONALE DI CIRCA 800 MQ. DA ACQUISIRE IN AFFITTO, PER IL TRASFERIMENTO DEL GIUDICE DI PACE	0,00	0,00	0,00	0,00	0,00	0,00	0,00	0,00
36881/18	U.F.CONVERSIONE FUNZIONALE DEL PIANO 1°PALAZZINA VALLE TRIBUNALE PENALE VIA XIV SETTEMBRE DA ARCHIVIO A SALA UDIENZA.	0,00	0,00	0,00	0,00	0,00	0,00	0,00	0,00
36881/30	FONDO PLURIENNALE VINCOLATO PERRISTRUTTURAZIONE E ADEGUAMENTO NORMATIVO EX ARCHIVIO VIA DELLE STREGHE	0,00	0,00	0,00	0,00	0,00	0,00	0,00	0,00
36881/35	FONDO PLURIENNALE VINCOLATO UTILIZZO CONTRIBUTO FONDAZIONE CASSA DI RISPARMIO PER MIGL.VUL.SIS.MED.CON.SALE GOTICA E SALARA-VEDI CAP. 36801/35E	0,00	0,00	0,00	0,00	0,00	0,00	0,00	0,00
36881/39	FONDO PLURIENNALE VINCOLATO PER MIGL.VULN.SISMICA MED.CON.S.MUR.PERIM.LONG.-PALAZZO DI GIUSTIZIA	0,00	0,00	0,00	0,00	0,00	0,00	0,00	0,00
36881/48	FONDO PLURIENNALE VINCOLATO UTILIZZO MUTUO LEGGI SPECIALI PER LAVORI DI COMPLETAMENTO PA LAZZO DI GIUSTIZIA-ONERI PER P ERIZIA SUPPLETIVA. VEDI CAP. E 36801/48	0,00	0,00	0,00	0,00	0,00	0,00	0,00	0,00
36881/50	FONDO PLUR.VINCOLATO INTERVENTI SOMMA URGENZA DEGLIL UFFICI GIUDIZIARI	0,00	0,00	0,00	0,00	0,00	0,00	0,00	0,00
36881/89	FONDO PLURIENNALE VINCOLATO PER INTERVENTI VARI DI ADEGUAMENTO NORMATIVO E DI SISTEMAZIONE DEGLI UFFICI GIUDIZIARI VEDI CAP. 40812 E	0,00	0,00	0,00	0,00	0,00	0,00	0,00	0,00
36882/15	FONDO PLURIENNALE VINCOLATO PER MANUTENZ. STRAORD.FACCIATA PALAZZO GIUSTIZIA P.ZZA MATTE OTTI. VEDI CAP. E 40812	0,00	0,00	0,00	0,00	0,00	0,00	0,00	0,00
36882/42	FONDO PLURIENNALE VINCOLATO SISTEMAZIONE E ADEGUAMENTO UFFICI DI VIA BAGLIONI PER TRIBUNALE DI SORVEGLIANZA VEDI CAP. 40812/E	0,00	0,00	0,00	0,00	0,00	0,00	0,00	0,00



### Adeguamento peg 2017 - 2019 Salvaguardia

### SPESA

Capitolo	Descrizione	Cassa 2017 Defin	Assestato 2017	Variazioni 2017	Definitivo 2017	Variazioni 2018	Definitivo 2018	Variazioni 2019	Definitivo 2019
36884/14	FONDO PLURIENNALE VINCOLATO UTILIZZO MUTUO LEGGE SPECIALE PER ARCHIVIO CENTRALIZZATO PAL AZZO DI GIUSTIZIA.V.CAP.36801/ 14E	0,00	0,00	0,00	0,00	0,00	0,00	0,00	0,00
36884/53	FONDO PLURIENNALE VINCOLATO PER RISTRUTTURA ZIONE LOCALI EX-ENEL.VEDI CAP. 36804/53E	0,00	0,00	0,00	0,00	0,00	0,00	0,00	0,00
Centro Resp.tà 36 Centro Costo 1736	<b>Totale Piano Finanz. Liv.4° 2.05.02.01</b>	<b>0,00</b>	<b>0,00</b>	<b>0,00</b>	<b>0,00</b>	<b>0,00</b>	<b>0,00</b>	<b>0,00</b>	<b>0,00</b>
Centro Resp.tà 36	<b>Totale Centro Costo 1736</b>	<b>971.234,40</b>	<b>932.446,33</b>	<b>0,00</b>	<b>932.446,33</b>	<b>0,00</b>	<b>142.429,76</b>	<b>0,00</b>	<b>142.260,54</b>
	<b>Totale Centro Resp.tà 36</b>	<b>18.483.929,90</b>	<b>22.469.032,09</b>	<b>550.000,00</b>	<b>23.019.032,09</b>	<b>0,00</b>	<b>3.609.171,38</b>	<b>0,00</b>	<b>1.504.863,67</b>





**Adeguamento peg 2017 - 2019 Salvaguardia**

**SPESA**

Capitolo	Descrizione	Cassa 2017 Defin	Assestato 2017	Variazioni 2017	Definitivo 2017	Variazioni 2018	Definitivo 2018	Variazioni 2019	Definitivo 2019
<b>Centro Resp.tà</b>	<b>37 (SERV.PROGETTAZ.ESECUTIVA)</b>								
<b>Centro Costo</b>	<b>0837 (SERV. PROGETTAZIONE ESECUTIVA)</b>								
<b>Piano Finanz. Liv.4°</b>	<b>1.01.01.01 (Retribuzioni in denaro)</b>								
37001/28	CONTABILIZZAZIONE INCENTIVI PROG. OPERE PUBBLICHE LEGGE 127/97 VEDI CAP. 37001/E	0,00	0,00	0,00	0,00	0,00	0,00	0,00	0,00
Centro Resp.tà 37 Centro Costo 0837	<b>Totale Piano Finanz. Liv.4° 1.01.01.01</b>	<b>0,00</b>	<b>0,00</b>	<b>0,00</b>	<b>0,00</b>	<b>0,00</b>	<b>0,00</b>	<b>0,00</b>	<b>0,00</b>
<b>Piano Finanz. Liv.4°</b>	<b>1.01.02.01 (Contributi sociali effettivi a carico dell'ente)</b>								
37001/4	CONTRIBUTI PREVIDENZIALI	0,00	0,00	0,00	0,00	0,00	0,00	0,00	0,00
Centro Resp.tà 37 Centro Costo 0837	<b>Totale Piano Finanz. Liv.4° 1.01.02.01</b>	<b>0,00</b>	<b>0,00</b>	<b>0,00</b>	<b>0,00</b>	<b>0,00</b>	<b>0,00</b>	<b>0,00</b>	<b>0,00</b>
Centro Resp.tà 37	<b>Totale Centro Costo 0837</b>	<b>0,00</b>	<b>0,00</b>	<b>0,00</b>	<b>0,00</b>	<b>0,00</b>	<b>0,00</b>	<b>0,00</b>	<b>0,00</b>
	<b>Totale Centro Resp.tà 37</b>	<b>0,00</b>	<b>0,00</b>	<b>0,00</b>	<b>0,00</b>	<b>0,00</b>	<b>0,00</b>	<b>0,00</b>	<b>0,00</b>



## Adeguamento peg 2017 - 2019 Salvaguardia

SPESA

Capitolo	Descrizione	Cassa 2017 Defin	Assestato 2017	Variazioni 2017	Definitivo 2017	Variazioni 2018	Definitivo 2018	Variazioni 2019	Definitivo 2019
<b>Centro Resp.tà</b>	<b>38 (URBANISTICA)</b>								
<b>Centro Costo</b>	<b>3338 (PIANIF.URBANISTICA-PIAN.TERRIT)</b>								
<b>Piano Finanz. Liv.4°</b>	<b>1.01.01.01 (Retribuzioni in denaro)</b>								
38001/1	RETRIBUZIONE ORDINARIE	384.695,39	393.322,85	-8.627,46	384.695,39	0,00	419.489,24	0,00	384.463,19
38001/28	INCENTIVI PROGETTAZIONI LEGGE 127/97 PIANIFICAZIONE PROGRAMM AZIONE TERRITORIALE	0,00	0,00	0,00	0,00	0,00	0,00	0,00	0,00
38001/39	UTILIZZO CONTRIBUTO MINISTERO LAVORI PUBBLICI PRUSST INCENTI VI PERSONALE INTERNO PER PROGE TTI VARI PRUSST-VEDI CAP.38004 /E-	25.874,49	0,00	0,00	0,00	0,00	0,00	0,00	0,00
Centro Resp.tà 38 Centro Costo 3338	<b>Totale Piano Finanz. Liv.4° 1.01.01.01</b>	<b>410.569,88</b>	<b>393.322,85</b>	<b>-8.627,46</b>	<b>384.695,39</b>	<b>0,00</b>	<b>419.489,24</b>	<b>0,00</b>	<b>384.463,19</b>
<b>Piano Finanz. Liv.4°</b>	<b>1.01.02.01 (Contributi sociali effettivi a carico dell'ente)</b>								
38001/4	CONTRIBUTI PREVIDENZIALI	94.002,31	96.133,54	-2.131,23	94.002,31	0,00	102.596,43	0,00	93.991,36
38001/5	CONTRIBUTI TFR	12.785,34	13.213,87	-428,53	12.785,34	0,00	14.616,03	0,00	13.609,73
38001/90	ONERI INCENTIVI	0,00	0,00	0,00	0,00	0,00	0,00	0,00	0,00
Centro Resp.tà 38 Centro Costo 3338	<b>Totale Piano Finanz. Liv.4° 1.01.02.01</b>	<b>106.787,65</b>	<b>109.347,41</b>	<b>-2.559,76</b>	<b>106.787,65</b>	<b>0,00</b>	<b>117.212,46</b>	<b>0,00</b>	<b>107.601,09</b>
<b>Piano Finanz. Liv.4°</b>	<b>1.02.01.01 (Imposta regionale sulle attività produttive (IRAP))</b>								
38075	IRAP	32.657,34	33.405,60	-748,26	32.657,34	0,00	35.683,48	0,00	32.706,27
38075/48	IRAP INCENTIVI	0,00	0,00	0,00	0,00	0,00	0,00	0,00	0,00
Centro Resp.tà 38 Centro Costo 3338	<b>Totale Piano Finanz. Liv.4° 1.02.01.01</b>	<b>32.657,34</b>	<b>33.405,60</b>	<b>-748,26</b>	<b>32.657,34</b>	<b>0,00</b>	<b>35.683,48</b>	<b>0,00</b>	<b>32.706,27</b>
<b>Piano Finanz. Liv.4°</b>	<b>1.03.02.05 (Utenze e canoni)</b>								
38027/8	TELEFONICHE	1.000,00	1.000,00	0,00	1.000,00	0,00	1.000,00	0,00	1.000,00
Centro Resp.tà 38 Centro Costo 3338	<b>Totale Piano Finanz. Liv.4° 1.03.02.05</b>	<b>1.000,00</b>	<b>1.000,00</b>	<b>0,00</b>	<b>1.000,00</b>	<b>0,00</b>	<b>1.000,00</b>	<b>0,00</b>	<b>1.000,00</b>
<b>Piano Finanz. Liv.4°</b>	<b>1.03.02.10 (Consulenze)</b>								
38029	CONSULENZE E STUDI PER VALUTAZIONI AMBIENTALI.	0,00	0,00	0,00	0,00	0,00	0,00	0,00	0,00
Centro Resp.tà 38 Centro Costo 3338	<b>Totale Piano Finanz. Liv.4° 1.03.02.10</b>	<b>0,00</b>	<b>0,00</b>	<b>0,00</b>	<b>0,00</b>	<b>0,00</b>	<b>0,00</b>	<b>0,00</b>	<b>0,00</b>
<b>Piano Finanz. Liv.4°</b>	<b>1.03.02.16 (Servizi amministrativi)</b>								



## Adeguamento peg 2017 - 2019 Salvaguardia

SPESA

Capitolo	Descrizione	Cassa 2017 Defin	Assestato 2017	Variazioni 2017	Definitivo 2017	Variazioni 2018	Definitivo 2018	Variazioni 2019	Definitivo 2019
38029/30	CORRISPETTIVI PRESTAZIONI	3.700,28	3.000,00	0,00	3.000,00	0,00	3.000,00	0,00	3.000,00
Centro Resp.tà 38 Centro Costo 3338	<b>Totale Piano Finanz. Liv.4° 1.03.02.16</b>	<b>3.700,28</b>	<b>3.000,00</b>	<b>0,00</b>	<b>3.000,00</b>	<b>0,00</b>	<b>3.000,00</b>	<b>0,00</b>	<b>3.000,00</b>
<b>Piano Finanz. Liv.4°</b>	<b>1.03.02.99 (Altri servizi)</b>								
38060/6	QUOTE ASSOCIATIVE VARIE	1.450,00	1.450,00	0,00	1.450,00	0,00	1.450,00	0,00	1.450,00
Centro Resp.tà 38 Centro Costo 3338	<b>Totale Piano Finanz. Liv.4° 1.03.02.99</b>	<b>1.450,00</b>	<b>1.450,00</b>	<b>0,00</b>	<b>1.450,00</b>	<b>0,00</b>	<b>1.450,00</b>	<b>0,00</b>	<b>1.450,00</b>
<b>Piano Finanz. Liv.4°</b>	<b>1.04.01.02 (Trasferimenti correnti a Amministrazioni Locali)</b>								
38057/6	UTILIZZO FPV RES CONTRIBUTO MINISTERO LL.PP.PRUSST PER RIPARTIZIONE COMUNI VALLE DEL TEVERE.	0,00	0,00	0,00	0,00	0,00	0,00	0,00	0,00
38059/6	UTILIZZO CONTRIBUTO MINISTERO LL.PP.PRUSST PER RIPARTIZIONE COMUNI VALLE DEL TEVERE. VEDI CAP. E 38003	0,00	0,00	0,00	0,00	0,00	0,00	0,00	0,00
Centro Resp.tà 38 Centro Costo 3338	<b>Totale Piano Finanz. Liv.4° 1.04.01.02</b>	<b>0,00</b>	<b>0,00</b>	<b>0,00</b>	<b>0,00</b>	<b>0,00</b>	<b>0,00</b>	<b>0,00</b>	<b>0,00</b>
<b>Piano Finanz. Liv.4°</b>	<b>2.02.01.09 (Beni immobili)</b>								
38801	UTILIZZO CONTRIBUTO DA IMPRESE PER ESCUSSIONE FIDEJUSSIONE SU PIANI ATTUATIVI - VEDI CAP. 38801E	640.441,40	640.441,40	122.443,41	762.884,81	0,00	0,00	0,00	0,00
38801/4	UTILIZZO UTILIZZO PROVENTI.DERIV.DA SOGG.ATT.CONV.URB.PER OP.STRUTT.FUORI COMPARTO PER LAVORI VEDI CAP. 38801/4	0,00	0,00	0,00	0,00	0,00	0,00	0,00	0,00
38801/8	BANDO PERIFERIE - RECUPERO PALAZZINE ATER.	491.904,00	0,00	491.904,00	491.904,00	0,00	0,00	0,00	0,00
Centro Resp.tà 38 Centro Costo 3338	<b>Totale Piano Finanz. Liv.4° 2.02.01.09</b>	<b>1.132.345,40</b>	<b>640.441,40</b>	<b>614.347,41</b>	<b>1.254.788,81</b>	<b>0,00</b>	<b>0,00</b>	<b>0,00</b>	<b>0,00</b>
<b>Piano Finanz. Liv.4°</b>	<b>2.02.02.01 (Terreni)</b>								
38801/1	UTILIZZO SOMME VERSATE A TITOLO DI ESPROPRIO DA SOGGETTI ATTUATORI DI CONVENZIONI URBANISTICHE-VEDI CAP 38801/1E	9.721,94	0,00	0,00	0,00	0,00	0,00	0,00	0,00
38801/3	VERTENZA CIVILE COMUNE DI PERUGIA/COMMERCIALE IMMOBILIARE BALANZANO	0,00	0,00	0,00	0,00	0,00	0,00	0,00	0,00
38801/6	U.F.UTILIZZO SOMME VERSATE A TITOLO DI ESPROPRIO DA SOGGETTI ATTUATORI DI CONVENZIONI URBANISTICHE-VEDI CAP 38801/6E	0,00	0,00	0,00	0,00	0,00	0,00	0,00	0,00
38801/7	PROVENTI CESSIONI AREE PEEP E PIP PER ACQUISTO AREE-VEDI CAP. 38801/7U	0,00	0,00	0,00	0,00	0,00	0,00	0,00	0,00
38801/9	UTILIZZO SOMME VERSATE A TITOLO DI INDENNITA' DI ESPROPRIO DA SOGGETTI ATTUATORI DI CONVENZIONI URBANISTICHE-VEDI CAP 38801/9E	18.272,50	0,00	10.000,00	10.000,00	0,00	0,00	0,00	0,00



## Adeguamento peg 2017 - 2019 Salvaguardia

SPESA

Capitolo	Descrizione	Cassa 2017 Defin	Assestato 2017	Variazioni 2017	Definitivo 2017	Variazioni 2018	Definitivo 2018	Variazioni 2019	Definitivo 2019
Centro Resp.tà 38 Centro Costo 3338	<b>Totale Piano Finanz. Liv.4° 2.02.02.01</b>	<b>27.994,44</b>	<b>0,00</b>	<b>10.000,00</b>	<b>10.000,00</b>	<b>0,00</b>	<b>0,00</b>	<b>0,00</b>	<b>0,00</b>
<b>Piano Finanz. Liv.4°</b>	<b>2.02.03.05 (Incarichi professionali per la realizzazione di investimenti)</b>								
38801/2	U.F.UTILIZZO CONTRIBUTO MINISTERO LL.PP. PRUSST PROGETTAZIONI ES TERNE RELATIVE A VARIE OPERE VEDI CAP. 38801/1E	279.029,34	124.467,24	0,00	124.467,24	0,00	0,00	0,00	0,00
Centro Resp.tà 38 Centro Costo 3338	<b>Totale Piano Finanz. Liv.4° 2.02.03.05</b>	<b>279.029,34</b>	<b>124.467,24</b>	<b>0,00</b>	<b>124.467,24</b>	<b>0,00</b>	<b>0,00</b>	<b>0,00</b>	<b>0,00</b>
<b>Piano Finanz. Liv.4°</b>	<b>2.05.02.01 (Fondi pluriennali vincolati c/capitale)</b>								
38881/2	FONDO PLURIENNALE VINCOLATO PRUSST PROGETTAZIONI ESTERNE RELATIVE A VARIE OPERE VEDI CAP. 38801/1E	0,00	0,00	0,00	0,00	0,00	0,00	0,00	0,00
38881/6	FONDO PLURIENNALE VINCOLATO UTILIZZO SOMME VERSATE A TITOLO DI ESPROPRIO DA SOGGETTI ATTUATORI DI CONVENZIONI URBANISTICHE-VEDI CAP 38801/6E	0,00	0,00	0,00	0,00	0,00	0,00	0,00	0,00
38881/9	FONDO PLURIENNALE VINCOLATO UTILIZZO SOMME VERSATE A TITOLO DI INDENNITA' DI ESPROPRIO DA SOGGETTI ATTUATORI DI CONVENZIONI URBANISTICHE-VEDI CAP 38801/9E	0,00	0,00	0,00	0,00	0,00	0,00	0,00	0,00
Centro Resp.tà 38 Centro Costo 3338	<b>Totale Piano Finanz. Liv.4° 2.05.02.01</b>	<b>0,00</b>	<b>0,00</b>	<b>0,00</b>	<b>0,00</b>	<b>0,00</b>	<b>0,00</b>	<b>0,00</b>	<b>0,00</b>
<b>Piano Finanz. Liv.4°</b>	<b>2.05.04.05 (Rimborsi in conto capitale a imprese di somme non dovute o incassate in eccesso)</b>								
38801/5	RESTITUZIONE SOMME NON UTILIZZATE PER ESPROPRI COMPARTO CE45 S.MARINO.	3.253,16	3.253,16	0,00	3.253,16	0,00	0,00	0,00	0,00
Centro Resp.tà 38 Centro Costo 3338	<b>Totale Piano Finanz. Liv.4° 2.05.04.05</b>	<b>3.253,16</b>	<b>3.253,16</b>	<b>0,00</b>	<b>3.253,16</b>	<b>0,00</b>	<b>0,00</b>	<b>0,00</b>	<b>0,00</b>
Centro Resp.tà 38	<b>Totale Centro Costo 3338</b>	<b>1.998.787,49</b>	<b>1.309.687,66</b>	<b>612.411,93</b>	<b>1.922.099,59</b>	<b>0,00</b>	<b>577.835,18</b>	<b>0,00</b>	<b>530.220,55</b>
Centro Resp.tà 38	<b>Totale Centro Resp.tà 38</b>	<b>1.998.787,49</b>	<b>1.309.687,66</b>	<b>612.411,93</b>	<b>1.922.099,59</b>	<b>0,00</b>	<b>577.835,18</b>	<b>0,00</b>	<b>530.220,55</b>



## Adeguamento peg 2017 - 2019 Salvaguardia

SPESA

Capitolo	Descrizione	Cassa 2017 Defin	Assestato 2017	Variazioni 2017	Definitivo 2017	Variazioni 2018	Definitivo 2018	Variazioni 2019	Definitivo 2019
<b>Centro Resp.tà</b>	<b>39 (SERVIZI MANUTENTIVI E EDILIZIA RESIDENZIALE PUBBLICA E SOCIALE)</b>								
<b>Centro Costo</b>	<b>3035 (INFRASTR.STRADALI E CANTIERE)</b>								
<b>Piano Finanz. Liv.4°</b>	<b>2.02.01.09 (Beni immobili)</b>								
35801/56	U.F.PUC 2 PER RIPAVIMENTAZIONE VIA DEI PRIORI TRATTO DA P.ZA S.STEFANO A P.ZA SAN FRANCESCO-AVANZO(VEDI CAP. 35802/97U)	228.736,53	228.736,53	0,00	228.736,53	0,00	0,00	0,00	0,00
Centro Resp.tà 39 Centro Costo 3035	<b>Totale Piano Finanz. Liv.4° 2.02.01.09</b>	<b>228.736,53</b>	<b>228.736,53</b>	<b>0,00</b>	<b>228.736,53</b>	<b>0,00</b>	<b>0,00</b>	<b>0,00</b>	<b>0,00</b>
<b>Piano Finanz. Liv.4°</b>	<b>2.05.02.01 (Fondi pluriennali vincolati c/capitale)</b>								
35881/56	FONDO PLURIENNALE VINCOLATO PUC 2 PER RIPAVIMENTAZIONE VIA DEI PRIORI TRATTO DA P.ZA S.STEFANO A P.ZA SAN FRANCESCO-AVANZO(VEDI CAP. 35802/97U)	0,00	0,00	0,00	0,00	0,00	0,00	0,00	0,00
Centro Resp.tà 39 Centro Costo 3035	<b>Totale Piano Finanz. Liv.4° 2.05.02.01</b>	<b>0,00</b>	<b>0,00</b>	<b>0,00</b>	<b>0,00</b>	<b>0,00</b>	<b>0,00</b>	<b>0,00</b>	<b>0,00</b>
Centro Resp.tà 39	<b>Totale Centro Costo 3035</b>	<b>228.736,53</b>	<b>228.736,53</b>	<b>0,00</b>	<b>228.736,53</b>	<b>0,00</b>	<b>0,00</b>	<b>0,00</b>	<b>0,00</b>
<b>Centro Costo</b>	<b>3439 (EDILIZIA RESIDENZIALE PUBBLICA E SOCIALE)</b>								
<b>Piano Finanz. Liv.4°</b>	<b>1.01.01.01 (Retribuzioni in denaro)</b>								
39001/1	RETRIBUZIONE ORDINARIA	43.310,93	43.310,93	0,00	43.310,93	0,00	43.310,93	0,00	43.310,93
Centro Resp.tà 39 Centro Costo 3439	<b>Totale Piano Finanz. Liv.4° 1.01.01.01</b>	<b>43.310,93</b>	<b>43.310,93</b>	<b>0,00</b>	<b>43.310,93</b>	<b>0,00</b>	<b>43.310,93</b>	<b>0,00</b>	<b>43.310,93</b>
<b>Piano Finanz. Liv.4°</b>	<b>1.01.02.01 (Contributi sociali effettivi a carico dell'ente)</b>								
39001/4	CONTRIBUTI PREVIDENZIALI	11.139,57	11.139,57	0,00	11.139,57	0,00	11.139,57	0,00	11.139,57
39001/5	CONTRIBUTI TFR	1.247,35	1.247,35	0,00	1.247,35	0,00	1.247,35	0,00	1.247,35
Centro Resp.tà 39 Centro Costo 3439	<b>Totale Piano Finanz. Liv.4° 1.01.02.01</b>	<b>12.386,92</b>	<b>12.386,92</b>	<b>0,00</b>	<b>12.386,92</b>	<b>0,00</b>	<b>12.386,92</b>	<b>0,00</b>	<b>12.386,92</b>
<b>Piano Finanz. Liv.4°</b>	<b>1.02.01.01 (Imposta regionale sulle attività produttive (IRAP))</b>								
39075	IRAP	3.681,43	3.681,43	0,00	3.681,43	0,00	3.681,43	0,00	3.681,43
Centro Resp.tà 39 Centro Costo 3439	<b>Totale Piano Finanz. Liv.4° 1.02.01.01</b>	<b>3.681,43</b>	<b>3.681,43</b>	<b>0,00</b>	<b>3.681,43</b>	<b>0,00</b>	<b>3.681,43</b>	<b>0,00</b>	<b>3.681,43</b>
<b>Piano Finanz. Liv.4°</b>	<b>1.03.01.02 (Altri beni di consumo)</b>								
39013/1	ACQUISTO BENI VARI	0,00	0,00	0,00	0,00	0,00	0,00	0,00	0,00



## Adeguamento peg 2017 - 2019 Salvaguardia

## SPESA

Capitolo	Descrizione	Cassa 2017 Defin	Assestato 2017	Variazioni 2017	Definitivo 2017	Variazioni 2018	Definitivo 2018	Variazioni 2019	Definitivo 2019
Centro Resp.tà 39 Centro Costo 3439	<b>Totale Piano Finanz. Liv.4° 1.03.01.02</b>	<b>0,00</b>	<b>0,00</b>	<b>0,00</b>	<b>0,00</b>	<b>0,00</b>	<b>0,00</b>	<b>0,00</b>	<b>0,00</b>
<b>Piano Finanz. Liv.4°</b>	<b>1.03.02.05 (Utenze e canoni)</b>								
39027/8	TELEFONICHE	0,00	0,00	0,00	0,00	0,00	0,00	0,00	0,00
Centro Resp.tà 39 Centro Costo 3439	<b>Totale Piano Finanz. Liv.4° 1.03.02.05</b>	<b>0,00</b>	<b>0,00</b>	<b>0,00</b>	<b>0,00</b>	<b>0,00</b>	<b>0,00</b>	<b>0,00</b>	<b>0,00</b>
<b>Piano Finanz. Liv.4°</b>	<b>1.03.02.09 (Manutenzione ordinaria e riparazioni)</b>								
39027/6	MANUTENZIONE BENI IMMOBILI	458,44	0,00	0,00	0,00	0,00	0,00	0,00	0,00
39027/47	MANUTENZIONE IMPIANTI ANTINTRUSIONE UFFICI COMUNALI.	0,00	0,00	0,00	0,00	0,00	0,00	0,00	0,00
Centro Resp.tà 39 Centro Costo 3439	<b>Totale Piano Finanz. Liv.4° 1.03.02.09</b>	<b>458,44</b>	<b>0,00</b>	<b>0,00</b>	<b>0,00</b>	<b>0,00</b>	<b>0,00</b>	<b>0,00</b>	<b>0,00</b>
<b>Piano Finanz. Liv.4°</b>	<b>1.03.02.11 (Prestazioni professionali e specialistiche)</b>								
39027/59	VERIFICHE PERIODICHE E MANUTENZIONE GRUPPI DI EMERGENZA E CABINE DI TRASFORMAZIONE	0,00	0,00	0,00	0,00	0,00	0,00	0,00	0,00
39029/53	VERIFICHE PERIODICHE IMPIANTI DI TERRA E CONTRO LE SCARICHE ATMOSFERICHE E PRESIDANTI ANTINCENDIO	0,00	0,00	0,00	0,00	0,00	0,00	0,00	0,00
Centro Resp.tà 39 Centro Costo 3439	<b>Totale Piano Finanz. Liv.4° 1.03.02.11</b>	<b>0,00</b>	<b>0,00</b>	<b>0,00</b>	<b>0,00</b>	<b>0,00</b>	<b>0,00</b>	<b>0,00</b>	<b>0,00</b>
<b>Piano Finanz. Liv.4°</b>	<b>1.03.02.15 (Contratti di servizio pubblico)</b>								
39027/14	SPESE DI GESTIONE ATER PER COLLABORAZIONE VENDITA ALLOGGI ERP VEDI CAP. E 39001	50.000,00	50.000,00	0,00	50.000,00	0,00	30.000,00	0,00	30.000,00
39030/14	SPESE GESTIONE ATER	2.885.541,04	679.000,00	-80.000,00	599.000,00	-80.000,00	599.000,00	-80.000,00	599.000,00
Centro Resp.tà 39 Centro Costo 3439	<b>Totale Piano Finanz. Liv.4° 1.03.02.15</b>	<b>2.935.541,04</b>	<b>729.000,00</b>	<b>-80.000,00</b>	<b>649.000,00</b>	<b>-80.000,00</b>	<b>629.000,00</b>	<b>-80.000,00</b>	<b>629.000,00</b>
<b>Piano Finanz. Liv.4°</b>	<b>1.04.02.05 (Altri trasferimenti a famiglie)</b>								
39058/4	UTILIZZO DEVOLUZIONE RIMBORSI SPESE VIAGGIO CONSIGLIERI COMUNALI PER ABBATTIMENTO BARRIERE ARCHITETTONICHE	1.000,00	1.000,00	0,00	1.000,00	0,00	1.000,00	0,00	1.000,00
39058/52	UTILIZZO CONTRIBUTO REG.LE PER ABBATTIM. BARRIERE ARCHITETT. EROGAZIONE SUBORDINATA LAVORI AVVENUTI. L.R. 13/89 VEDI CAP. E 39007	96.995,30	70.000,00	0,00	70.000,00	0,00	70.000,00	0,00	70.000,00
39058/53	(UTILIZZO FONDO PLURIEN. VINCOLATO)UTILIZZO CONTRIBUTO REG.LE PER ABBATTIM. BARRIERE ARCHITETT. EROGAZIONE SUBORDINATA LAVORI AVVENUTI. L.R. 13/89 VEDI CAP. E 39007	0,00	0,00	0,00	0,00	0,00	0,00	0,00	0,00



## Adeguamento peg 2017 - 2019 Salvaguardia

SPESA

Capitolo	Descrizione	Cassa 2017 Defin	Assestato 2017	Variazioni 2017	Definitivo 2017	Variazioni 2018	Definitivo 2018	Variazioni 2019	Definitivo 2019
Centro Resp.tà 39 Centro Costo 3439	<b>Totale Piano Finanz. Liv.4° 1.04.02.05</b>	<b>97.995,30</b>	<b>71.000,00</b>	<b>0,00</b>	<b>71.000,00</b>	<b>0,00</b>	<b>71.000,00</b>	<b>0,00</b>	<b>71.000,00</b>
<b>Piano Finanz. Liv.4°</b>	<b>1.07.05.04 (Interessi passivi su finanziamenti a medio lungo termine a Imprese)</b>								
39066/1	INTERESSI PASSIVI SU MUTUI	11.021,48	7.300,83	0,00	7.300,83	0,00	7.154,60	0,00	7.334,81
Centro Resp.tà 39 Centro Costo 3439	<b>Totale Piano Finanz. Liv.4° 1.07.05.04</b>	<b>11.021,48</b>	<b>7.300,83</b>	<b>0,00</b>	<b>7.300,83</b>	<b>0,00</b>	<b>7.154,60</b>	<b>0,00</b>	<b>7.334,81</b>
<b>Piano Finanz. Liv.4°</b>	<b>1.07.05.05 (Interessi passivi su mutui e altri finanziamenti a medio lungo termine ad altri soggetti)</b>								
39066/3	INTERESSI PASSIVI SU MUTUI ALTRI SOGGETTI	0,00	0,00	0,00	0,00	0,00	0,00	0,00	0,00
Centro Resp.tà 39 Centro Costo 3439	<b>Totale Piano Finanz. Liv.4° 1.07.05.05</b>	<b>0,00</b>	<b>0,00</b>	<b>0,00</b>	<b>0,00</b>	<b>0,00</b>	<b>0,00</b>	<b>0,00</b>	<b>0,00</b>
<b>Piano Finanz. Liv.4°</b>	<b>1.10.02.01 (Fondo pluriennale vincolato)</b>								
39099	FONDO PLURIENNALE VINCOLATO CORRENTE	0,00	0,00	0,00	0,00	0,00	0,00	0,00	0,00
39099/1	FONDO PLURIENNALE VINCOLATO CORRENTE	0,00	0,00	0,00	0,00	0,00	0,00	0,00	0,00
Centro Resp.tà 39 Centro Costo 3439	<b>Totale Piano Finanz. Liv.4° 1.10.02.01</b>	<b>0,00</b>	<b>0,00</b>	<b>0,00</b>	<b>0,00</b>	<b>0,00</b>	<b>0,00</b>	<b>0,00</b>	<b>0,00</b>
<b>Piano Finanz. Liv.4°</b>	<b>2.02.01.03 (Mobili e arredi)</b>								
39801/64	ACQUISTO ARREDI AGGIUNTIVI PALAZZO GROSSI.	0,00	0,00	0,00	0,00	0,00	0,00	0,00	0,00
39801/79	U.F.ADEGUAMENTO ARREDO/SPAZIO EX SALA ELIOGRAFICA DA DESTINARE AD ARCHIVIO DEL SERVIZIO DELL'UFFICIO PERSONALE	0,00	0,00	0,00	0,00	0,00	0,00	0,00	0,00
Centro Resp.tà 39 Centro Costo 3439	<b>Totale Piano Finanz. Liv.4° 2.02.01.03</b>	<b>0,00</b>	<b>0,00</b>	<b>0,00</b>	<b>0,00</b>	<b>0,00</b>	<b>0,00</b>	<b>0,00</b>	<b>0,00</b>
<b>Piano Finanz. Liv.4°</b>	<b>2.02.01.09 (Beni immobili)</b>								
39801/2	RIFACIM. MANTO DI IMPERMEABILIZZAZ. COPERTURE EDIFICI ERP E MANUTENZ. STRAORDIN. FACCIATE ESTERNE E CORPI SCALA.VEDI CAP. FONDO 39801/88U	0,00	0,00	0,00	0,00	0,00	0,00	0,00	0,00
39801/4	U.F.LAVORI DI MANUT. STRAORD.PER SOSTITUZIONE INFISSI ED ADEGUAMENTO IMPIANTI TECNOLOGICI EDIFICI ERP INTERVENTI VARI.	260,00	0,00	0,00	0,00	0,00	0,00	0,00	0,00
39801/5	ACQUISTO BENI VARI.	0,00	0,00	0,00	0,00	0,00	0,00	0,00	0,00
39801/6	UTILIZZO CONTRIBUTO MINISTERIALE-BANDO DELLE PERIFERIE-RECUPERO E MIGL.ENERGETICO PALAZZINE ATER VIA CANTONE-VEDI CAP. 24801/1E	0,00	0,00	0,00	0,00	0,00	0,00	0,00	0,00
39801/8	UTILIZZO VENDITA ALLOGGI EDILIZIA RESIDENZIALE	63.710,00	63.710,00	0,00	63.710,00	0,00	0,00	0,00	0,00



## Adeguamento peg 2017 - 2019 Salvaguardia

SPESA

Capitolo	Descrizione	Cassa 2017 Defin	Assestato 2017	Variazioni 2017	Definitivo 2017	Variazioni 2018	Definitivo 2018	Variazioni 2019	Definitivo 2019
39801/9	LAVORI DI MANUT. STRAORD.PROGRAMMA DA ESEGUIRE IN ALLOGGI COMUNALI VARI, GESTITI IN CONVENZIONE CON ATER	1.183,40	0,00	0,00	0,00	0,00	0,00	0,00	0,00
39801/12	LAVORI DI MANUTENZIONE STRAORDINARIA PER SOSTITUZIONE INFISSI ED ADEGUAMENTO IMPIANTI TECNOLOGICI EDIFICI ERP INTERVENTI VARI	90.333,53	0,00	0,00	0,00	0,00	0,00	0,00	0,00
39801/13	MANUT.STRAORD. IMMOBILI VARI DEL PATRIMONIO COMUNALE	0,00	0,00	0,00	0,00	0,00	0,00	0,00	0,00
39801/14	LAVORI DI MANUTENZIONE STRAORD. DA ESEGUIRE NEGLI OSTELETTI DI PIAN DI MASSIANO E DI PONTE FELCINO	0,00	0,00	0,00	0,00	0,00	0,00	0,00	0,00
39801/16	SPESE CONDOMINIALI DI MANUTENZIONE STRAORDINARIA PER ALLOGGI APOLLO 4 SAN GIROLAMO E ALTRI	0,00	0,00	0,00	0,00	0,00	0,00	0,00	0,00
39801/18	U.F.LAVORI DI ADEGUAMENTO DEGLI IMPIANTI DI ADDUZIONE GAS,IMPIANTO ELETTRICO E IDRICO SANITARIO ALLA NORMATIVA L.46/90 DEGLI EDIFICI DI EDILIZIA RES.LE PUBB.	0,00	0,00	0,00	0,00	0,00	0,00	0,00	0,00
39801/20	ADEGUAMENTO IMPIANTI IN VARI ALLOGGI COMUNALI NON IN CONVENZIONE ATER	0,00	0,00	0,00	0,00	0,00	0,00	0,00	0,00
39801/21	CONTRIBUTO PER LAVORI DI MANUT. STRAORD. DEL CENTRO SOCIO CULT.DI FERRO DI CAVALLO	0,00	0,00	0,00	0,00	0,00	0,00	0,00	0,00
39801/22	CONTRIBUTO PER LAVORI DI MANUT.STRAOD.E ADEG. AL CENTRO SOCIO CULT.DI P.TE FELCINO	0,00	0,00	0,00	0,00	0,00	0,00	0,00	0,00
39801/23	IMPIANTO CLIMATIZZAZIONE UFFICIO PERMESSI VIA A. DELLA CORGNA.	0,00	0,00	0,00	0,00	0,00	0,00	0,00	0,00
39801/24	U.F.LAVORI DI SOMMA URGENZA ARTT.146-147D.P.R. 554/99	0,00	0,00	0,00	0,00	0,00	0,00	0,00	0,00
39801/25	CONTR.PER LAVORI DIMANUT. STRAORD. E ADEG.ESEGUITA DAI VARI CENTRO SOCIO CULT.FAC.PARTE DEL COORD.NELLE SEDI DI	0,00	0,00	0,00	0,00	0,00	0,00	0,00	0,00
39801/26	MANUTENZIONE EDIFICI FACENTI PARTE DEL PIANO SOCIALE	0,00	0,00	0,00	0,00	0,00	0,00	0,00	0,00
39801/27	INSTALLAZIONE ASCENSORE E ALTRI LAVORI PRESSO L'ASS."LA PIROGA" PER SIST. SEDE IN LOC. P.TE DELLA PIETRA	0,00	0,00	0,00	0,00	0,00	0,00	0,00	0,00
39801/28	CONTR. AL CONDOMINIO DI VIA CHIUSI 558 PER SOST. PORTONI D'INGRESSO AGLI APP.TI	0,00	0,00	0,00	0,00	0,00	0,00	0,00	0,00
39801/29	CONTR. PER LAVORI DI MANUT. STRAORD. E ADEG. AL CENTRO SOCIO CULT. DI P.TE VALLECEPPI	0,00	0,00	0,00	0,00	0,00	0,00	0,00	0,00
39801/30	CONTR. PER LAVORI DI MANUT. STRAORD. E ADEG. AL CENTRO SOCIO CULT. DI PILA	0,00	0,00	0,00	0,00	0,00	0,00	0,00	0,00
39801/31	LAVORI DI MANUTENZIONE STRAORD.PER LA SOSTITUZIONE DEGLI INFISSI E DEGLI IMPIANTI TECNOLOGICI EDIFICI ERP-INTERVENTI VARI	0,00	0,00	0,00	0,00	0,00	0,00	0,00	0,00





## Adeguamento peg 2017 - 2019 Salvaguardia

## SPESA

Capitolo	Descrizione	Cassa 2017 Defin	Assestato 2017	Variazioni 2017	Definitivo 2017	Variazioni 2018	Definitivo 2018	Variazioni 2019	Definitivo 2019
39801/33	U.F.MANUTENZIONE STRAORDINARIA ALLOGGI EDILIZIA PUBBLICA	0,00	0,00	0,00	0,00	0,00	0,00	0,00	0,00
39801/34	EDIFICI DI VIA CHIUSI-TORRETTA-LAVORI DI MANUTENZIONE STRAORDINARIA PER SISTEMAZIONE COPERTURA E IMPIANTI TECNOLOGICI	0,00	0,00	0,00	0,00	0,00	0,00	0,00	0,00
39801/35	ADEGUAMENTO ALLE NORMATIVE ANTINCENDIO CORSIE DEI GARAGES DI S. MARIA ROSSA, VIA C. COLOMBO, VIA GRIECO	0,00	0,00	0,00	0,00	0,00	0,00	0,00	0,00
39801/37	RIFACIMENTO DELLE FACCIATE EDIFICIO DI VIA TUSCANIA 123-136	0,00	0,00	0,00	0,00	0,00	0,00	0,00	0,00
39801/39	LAVORI DI MANUTENZIONE STRAORD.PER LA SOST.DEGLI INFISSI E DEGLI IMPIANTI TECNOLOGICI EDIFICI ERP-INTERVENTI VARI	0,00	0,00	0,00	0,00	0,00	0,00	0,00	0,00
39801/40	CONTR.PER LAVORI DI MANUT. STRAORD. E ADEG.ESEGUITA DAI VARI CENTRO SOCIO CULT.FAC.PARTE DEL COORD.NELLE SEDI DI	0,00	0,00	0,00	0,00	0,00	0,00	0,00	0,00
39801/42	ILLUMINAZIONE MERCATO COPERTO	0,00	0,00	0,00	0,00	0,00	0,00	0,00	0,00
39801/43	SOSTITUZIONE RIPARAZIONE DEGLI INFISSI E DEGLI IMPIANTI TECNOLOGICI IMMOBILI DI PROPRIETA' COMUNALE	0,00	0,00	0,00	0,00	0,00	0,00	0,00	0,00
39801/44	LAVORI DI ADEGUAMENTO DEGLI IMPIANTI DI ADDUZIONE GAS,IMPIANTO ELETTRICO E IDRICO SANITARIO ALLA NORMATIVA L.46/90 DEGLI EDIFICI DI EDILIZIA RES.LE PUBB.	0,00	0,00	0,00	0,00	0,00	0,00	0,00	0,00
39801/45	INTERVENTI VARI DI ADEGUAMENTO NORMATIVO D.LGS 81/08 E DI SISTEMAZIONE DEGLI UFF. COM.LI. (POM)-VEDI CAP. FONDO 39801/89U	0,00	0,00	0,00	0,00	0,00	0,00	0,00	0,00
39801/46	U.F.INTERVENTI VARI DI ADEGUAMENTO NORMATIVO D.LGS 81/08 E DI SISTEMAZIONE DEGLI UFFICI COMUNALI. (POM)	709,32	0,00	0,00	0,00	0,00	0,00	0,00	0,00
39801/48	RIPRISTINO FUNZIONAMENTO GIUNTO DI COLLEGAMENTO STATICO TRA LE PASSERELLE DI ACCESSO E L'EDIFICIO SEDE UFF. DECENTRATO DI M. ALTA	0,00	0,00	0,00	0,00	0,00	0,00	0,00	0,00
39801/49	INTERVENTI VARI- POM	0,00	0,00	0,00	0,00	0,00	0,00	0,00	0,00
39801/50	MANUTENZIONE ALLOGGI COMUNALI NON IN CONVENZIONE ATER.	0,00	0,00	0,00	0,00	0,00	10.000,00	0,00	0,00
39801/52	MANUTENZIONE MERCATO COPERTO	0,00	0,00	0,00	0,00	0,00	0,00	0,00	0,00
39801/54	ACQUISTO SISTEMA INTEGRATO GESTIONE ATTESE PALAZZO GROSSI.	0,00	0,00	0,00	0,00	0,00	0,00	0,00	0,00
39801/55	ACQUISTO BENI VARI PER MANUTENZIONE MERCATO COPERTO	0,00	0,00	0,00	0,00	0,00	0,00	0,00	0,00



## Adeguamento peg 2017 - 2019 Salvaguardia

SPESA

Capitolo	Descrizione	Cassa 2017 Defin	Assestato 2017	Variazioni 2017	Definitivo 2017	Variazioni 2018	Definitivo 2018	Variazioni 2019	Definitivo 2019
39801/56	LAVORI DI MANUT.STRAORD. PER SOSTITUZIONE INFISSI ED ADEGUAMENTO IMPIANTI TECNOLOGICI EDIFICI ERP INTERVENTI VARI-VEDI CAP.FONDO 39801/90U	0,00	0,00	0,00	0,00	0,00	0,00	0,00	0,00
39801/58	MANUTENZIONE BENI IMMOBILI.	0,00	0,00	0,00	0,00	0,00	0,00	0,00	0,00
39801/60	MANUTENZIONE ALLOGGI COMUNALI NON IN CONVENZIONE ATER.	10.000,00	10.000,00	0,00	10.000,00	0,00	0,00	0,00	0,00
39801/61	ACQUISTO BENI VARI PER MANUTENZIONE MERCATO COPERTO	0,00	0,00	0,00	0,00	0,00	0,00	0,00	0,00
39801/62	ILLUMINAZIONE MERCATO COPERTO	0,00	0,00	0,00	0,00	0,00	0,00	0,00	0,00
39801/63	MANUTENZIONE MERCATO COPERTO	0,00	0,00	0,00	0,00	0,00	0,00	0,00	0,00
39801/67	MANUT.STRAORD. IMPIANTI ELETTRICI UFFICI COMUNALI A SEGUITO CONTROLLI PERIODICI-(POM)	0,00	0,00	0,00	0,00	0,00	0,00	0,00	0,00
39801/69	RIFACIM. MANTO DI IMPERMEABILIZZAZ. COPERTURE EDIFICI ERP E MANUTENZ. STRAORDIN. FACCIAE ESTERNE E CORPI SCALA.	0,00	0,00	0,00	0,00	0,00	0,00	0,00	0,00
39801/70	LAVORI DI MANUT.STRAORD. PER SOSTITUZIONE INFISSI ED ADEGUAMENTO IMPIANTI TECNOLOGICI EDIFICI ERP INTERVENTI VARI	0,00	0,00	0,00	0,00	0,00	0,00	0,00	0,00
39801/71	MANUT. STRAORD.PROGRAMMA DA ESEGUIRE IN ALLOGGI COMUNALI VARI, GESTITI IN CONVENZIONE CON ATER(AVANZO ECONOMICO DA AFFITTI) VEDI CAP. E. 39801/1	80.000,00	80.000,00	0,00	80.000,00	0,00	80.000,00	0,00	80.000,00
39801/72	LAVORI DI MANUT. STRAORD.PROGRAMMA DA ESEGUIRE IN ALLOGGI COMUNALI VARI, GESTITI IN CONVENZIONE CON ATER	0,00	0,00	0,00	0,00	0,00	0,00	0,00	0,00
39801/73	U.F.LAVORI DI MANUTENZIONE STRAORD.PER LA SOST.DEGLI INFISSI E DEGLI IMPIANTI TECNOLOGICI IN IMMOBILI DI PROPRIETA' COMUNALE	0,00	0,00	0,00	0,00	0,00	0,00	0,00	0,00
39801/74	LAVORI DI MANUTENZIONE STRAORD.PER LA SOST.DEGLI INFISSI E DEGLI IMPIANTI TECNOLOGICI IN IMMOBILI DI PROPRIETA' COMUNALE	0,00	0,00	0,00	0,00	0,00	0,00	0,00	0,00
39801/75	VERIFICHE PERIODICHE E MANUT. GRUPPI EMERG.,CABINA TRASF.,IMP.DI TERRA E CONTRO LE SC.ATMOSFERICHE	0,00	0,00	0,00	0,00	0,00	0,00	0,00	0,00
39801/76	INTERVENTI VARI DI ADEGUAMENTO NORMATIVO D.LGS 81/08 E DI SISTEMAZIONE DEGLI UFF. COM.LI. (POM)	0,00	0,00	0,00	0,00	0,00	0,00	0,00	0,00
39801/77	U.F.LAVORI DI MANUTENZIONE E ADEGUAMENTO CVA	136,00	0,00	0,00	0,00	0,00	0,00	0,00	0,00
39801/78	MANUT.STRAORD. IMMOBILI VARI DEL PATRIMONIO COMUNALE	0,00	0,00	0,00	0,00	0,00	0,00	0,00	0,00
39801/80	U.F.LAVORI EDILI PER SPOSTAMENTO UFIFCI SALA SERVER A PIAN DI MASSIANO	0,00	0,00	0,00	0,00	0,00	0,00	0,00	0,00



## Adeguamento peg 2017 - 2019 Salvaguardia

SPESA

Capitolo	Descrizione	Cassa 2017 Defin	Assestato 2017	Variazioni 2017	Definitivo 2017	Variazioni 2018	Definitivo 2018	Variazioni 2019	Definitivo 2019
39801/81	COFINANZIAMENTO PER CONTR.MIN. ECONOMIA DEL 26/1/2012 PER EFFICIENZA ENERGETICA PER FINALITA' LOCALI A FAVORE ATER	0,00	0,00	0,00	0,00	0,00	0,00	0,00	0,00
39801/82	LAVORI DI MANUTENZIONE STRAORDINARIA PER SOSTITUZIONE INFISSI ED ADEGUAMENTO IMPIANTI TECNOLOGICI EDIFICI ERP INTERVENTI VARI	0,00	0,00	0,00	0,00	0,00	0,00	0,00	0,00
39801/83	MANUT. STRAORD.PROGRAMMA DA ESEGUIRE IN ALLOGGI COMUNALI VARI, GESTITI IN CONVENZIONE CON ATER(AVANZO ECONOMICO DA AFFITTI)	0,00	0,00	0,00	0,00	0,00	0,00	0,00	0,00
39801/88	U.F.RIFACIM. MANTO DI IMPERMEABILIZZAZ. COPERTURE EDIFICI ERP E MANUTENZ. STRAORDIN. FACCIATE ESTERNE E CORPI SCALA.	784,00	0,00	0,00	0,00	0,00	0,00	0,00	0,00
39801/89	U.F.INTERVENTI VARI DI ADEGUAMENTO NORMATIVO D.LGS 81/08 E DI SISTEMAZIONE DEGLI UFF. COM.LI. (POM)	246,28	0,00	0,00	0,00	0,00	0,00	0,00	0,00
39801/90	U.F.LAVORI DI MANUT.STRAORD. PER SOSTITUZIONE INFISSI ED ADEGUAMENTO IMPIANTI TECNOLOGICI EDIFICI ERP INTERVENTI VARI	446,00	0,00	0,00	0,00	0,00	0,00	0,00	0,00
39802/5	RIFACIM. MANTO DI IMPERMEABILIZZAZ. COPERTURE EDIFICI ERP E MANUTENZ. STRAORDIN. FACCIATE ESTERNE E CORPI SCALA.	0,00	0,00	0,00	0,00	0,00	0,00	0,00	0,00
39802/6	RIFACIM. MANTO DI IMPERMEABILIZZAZ. COPERTURE EDIFICI ERP E MANUTENZ. STRAORDIN. FACCIATE ESTERNE E CORPI SCALA.	0,00	0,00	0,00	0,00	0,00	0,00	0,00	0,00
39802/7	LAVORI DI MANUTENZIONE STRAORDINARIA PER SOSTITUZIONE INFISSI ED ADEGUAMENTO IMPIANTI TECNOLOGICI EDIFICI ERP INTERVENTI VARI	0,00	0,00	0,00	0,00	0,00	0,00	0,00	0,00
39802/8	LAVORI DI MANUT. STRAORD.PROGRAMMA DA ESEGUIRE IN ALLOGGI COMUNALI VARI, GESTITI IN CONVENZIONE CON ATER	0,00	0,00	0,00	0,00	0,00	0,00	0,00	0,00
39802/13	INTERVENTI MANUTENTIVI VARI, INDIFFERIBILI E URGENTI PER EDILIZIA RESIDENZIALE E SOCIALE	0,00	0,00	0,00	0,00	0,00	0,00	0,00	0,00
39802/47	MANUTENZIONE ALLOGGI COMUNALI NON IN CONVENZIONE ATER.	0,00	0,00	0,00	0,00	0,00	0,00	0,00	10.000,00
39803	U.F.UTILIZZO TRASFERIMENTI DI CAPI TALE DA ASSEGNATARI PIP PER OP ERE DI URBANIZZAZIONE PRIMARIA E SECONDARIA VEDI CAP.39803 /E -	183,88	0,00	0,00	0,00	0,00	0,00	0,00	0,00
39805	U.F.UTILIZZO TRASFERIMENTI DI CAPITALE DA ASSEGNATARI ZONE PEEP E PIP PER ONERI DI URBANIZZAZIONE SECONDARIA VEDI CAP.39805/E	0,00	0,00	0,00	0,00	0,00	0,00	0,00	0,00
39807/3	U.F.UTILIZZO MUTUO PER SISTEMAZIONE E STRADA PRG-CASTEL DEL PIANOVEDI CAP.39810/E*	0,00	0,00	0,00	0,00	0,00	0,00	0,00	0,00
39807/8	U.F.UTILIZZO CONTR. REG.LE PER OPE RE PUBBLICHE RELATIVE AL PUC D I VIA BIRAGO VEDI CAP. 39810/1 0E	0,00	0,00	0,00	0,00	0,00	0,00	0,00	0,00
39807/10	U.F.UTILIZZO ALIEN.PATRIM.PER OPER E RELATIVE PUC DI VIA BIRAGO VEDI CAP.33823/E	0,00	0,00	0,00	0,00	0,00	0,00	0,00	0,00



## Adeguamento peg 2017 - 2019 Salvaguardia

SPESA

Capitolo	Descrizione	Cassa 2017 Defin	Assestato 2017	Variazioni 2017	Definitivo 2017	Variazioni 2018	Definitivo 2018	Variazioni 2019	Definitivo 2019
39810/1	U.F.UTIL.PROVENTI DERIV.DA SOGG.ATT.CONV.URBANISTICHE PER OPERE DI URB.PRIMARIA-VEDI CAP. 39810/1E	0,00	0,00	0,00	0,00	0,00	0,00	0,00	0,00
39810/2	U.F.UTILIZZO SOMMA INCASSATA DAI S OGGETTI ATTUATORI DI P.D.L. PE R OPERE DI URBANIZZAZIONE SECO NDARIA*VEDI CAP.39810/2*	0,00	0,00	0,00	0,00	0,00	0,00	0,00	0,00
39810/3	U.F.UTIL.SOMMA INCASSATA DAI SOGG. TI ATTUATORI DI PIANI LOTT.PER ACQUISIZIONE AREE NONCHE' PER MONETIZZAZIONE AREE STANDARD NON CEDUTE-VEDI CAP. 39810/3 E	0,00	0,00	0,00	0,00	0,00	0,00	0,00	0,00
39810/9	U.F.UTILIZZO SOMME VERSATE DA SOGGETTI DIVERSI A TITOLO DI TRASFORMAZIONE DIRITTO DI SUPERFICIE IN DIRITTO DI PROPRIETA'-VEDI CAP.39810/9 E	0,00	0,00	0,00	0,00	0,00	0,00	0,00	0,00
39813	UTILIZZO VENDITE IN APPALTO DI PROPRIETA' COMUNALE-LEGGE 560 /93-VEDI CAP.33823/E ACC.17	0,00	0,00	0,00	0,00	0,00	0,00	0,00	0,00
39904	U.F.UTILIZZO CONTRIBUTI ALTRI SOGG ETTI-GESTIONE RESIDUI	0,00	0,00	0,00	0,00	0,00	0,00	0,00	0,00
39905	U.F.UTILIZZO ALIENAZIONI PATRIMONI ALI GESTIONE RESIDUI	0,00	0,00	0,00	0,00	0,00	0,00	0,00	0,00
Centro Resp.tà 39 Centro Costo 3439	<b>Totale Piano Finanz. Liv.4° 2.02.01.09</b>	<b>247.992,41</b>	<b>153.710,00</b>	<b>0,00</b>	<b>153.710,00</b>	<b>0,00</b>	<b>90.000,00</b>	<b>0,00</b>	<b>90.000,00</b>
<b>Piano Finanz. Liv.4°</b>	<b>2.02.02.01 (Terreni)</b>								
39801	U.F.UTILIZZO TRASFERIMENTI DI CAPITALE DA ASSEGNATARI PEEP PER ACQUISTO AREE VEDI CAP.39801/ E	1.200,00	0,00	0,00	0,00	0,00	0,00	0,00	0,00
39801/10	U.F.UTILIZZO SOMME VERSATE A TITOLO DI INDENNITA' DI ESPROPRIO DA SOGGETTI ATTUATORI DI CONVENZIONI URBANISTICHE VEDI CAP.39801/10	0,00	0,00	0,00	0,00	0,00	0,00	0,00	0,00
39802	U.F.UTILIZZO TRASFERIMENTI DI CAPI TALE DA ASSEGNATARI PIP PER AC QUISTO AREE VEDI CAP. 39802/ E	1.350,00	0,00	0,00	0,00	0,00	0,00	0,00	0,00
Centro Resp.tà 39 Centro Costo 3439	<b>Totale Piano Finanz. Liv.4° 2.02.02.01</b>	<b>2.550,00</b>	<b>0,00</b>	<b>0,00</b>	<b>0,00</b>	<b>0,00</b>	<b>0,00</b>	<b>0,00</b>	<b>0,00</b>
<b>Piano Finanz. Liv.4°</b>	<b>2.02.03.05 (Incarichi professionali per la realizzazione di investimenti)</b>								
39801/1	UTILIZZO ALIEN. PATR. PER INCA RICO DI CONSULENZA E STUDI PRO PEDEUTICI PER LA REDAZIONE DEL PIANO PEEP-VEDI CAP. 33823E	0,00	0,00	0,00	0,00	0,00	0,00	0,00	0,00
39801/3	UTILIZZO CONTR. REG. PER INCAR ICO DI CONSULENZA E STUDI PROP EDEUTICI PER LA REDAZIONE DEL PIANO PEEP-VEDI CAP. 42801/24E VARI CAP. USCITA	0,00	0,00	0,00	0,00	0,00	0,00	0,00	0,00
Centro Resp.tà 39 Centro Costo 3439	<b>Totale Piano Finanz. Liv.4° 2.02.03.05</b>	<b>0,00</b>	<b>0,00</b>	<b>0,00</b>	<b>0,00</b>	<b>0,00</b>	<b>0,00</b>	<b>0,00</b>	<b>0,00</b>



## Adeguamento peg 2017 - 2019 Salvaguardia

SPESA

Capitolo	Descrizione	Cassa 2017 Defin	Assestato 2017	Variazioni 2017	Definitivo 2017	Variazioni 2018	Definitivo 2018	Variazioni 2019	Definitivo 2019
<b>Piano Finanz. Liv.4°</b>	<b>2.03.01.01 (Contributi agli investimenti a Amministrazioni Centrali)</b>								
39802/18	UTILIZZO CONTR. REG.LE L.R. 23/03 PUC 2 L.R., 13/97 DGR 351/08 DGR 1076/09 G.R. 11/13/11/2014 RECUPERO EX CONVENTO DEGLI SCIRI PER LA REALIZZAZIONE DEGLI ALLOGGI IN LOCAZIONE A CANONE CONCORDATO-VEDI CAP. 39802/18	0,00	0,00	0,00	0,00	0,00	0,00	0,00	0,00
Centro Resp.tà 39 Centro Costo 3439	<b>Totale Piano Finanz. Liv.4° 2.03.01.01</b>	<b>0,00</b>	<b>0,00</b>	<b>0,00</b>	<b>0,00</b>	<b>0,00</b>	<b>0,00</b>	<b>0,00</b>	<b>0,00</b>
<b>Piano Finanz. Liv.4°</b>	<b>2.03.01.02 (Contributi agli investimenti a Amministrazioni Locali)</b>								
39801/7	UTILIZZO CONTR. VARI SOGGETTI PER RESTITUZIONE CONTRIBUTO POA A REGIONE UMBRIA-VEDI CAP. 39801/7E	0,00	0,00	0,00	0,00	0,00	0,00	0,00	0,00
Centro Resp.tà 39 Centro Costo 3439	<b>Totale Piano Finanz. Liv.4° 2.03.01.02</b>	<b>0,00</b>	<b>0,00</b>	<b>0,00</b>	<b>0,00</b>	<b>0,00</b>	<b>0,00</b>	<b>0,00</b>	<b>0,00</b>
<b>Piano Finanz. Liv.4°</b>	<b>2.03.02.01 (Contributi agli investimenti a Famiglie)</b>								
39807	U.F.TRASFERIMENTO DI CAPITALE AD ASSEGNATARI AREE PEEP QUALE CONGUAGLIO OPERE URBANIZZAZIONE/ACQUISTO AREE-VEDI CAP.39807 E	0,00	0,00	0,00	0,00	0,00	0,00	0,00	0,00
Centro Resp.tà 39 Centro Costo 3439	<b>Totale Piano Finanz. Liv.4° 2.03.02.01</b>	<b>0,00</b>	<b>0,00</b>	<b>0,00</b>	<b>0,00</b>	<b>0,00</b>	<b>0,00</b>	<b>0,00</b>	<b>0,00</b>
<b>Piano Finanz. Liv.4°</b>	<b>2.05.02.01 (Fondi pluriennali vincolati c/capitale)</b>								
39881	FONDO PLURIENNALE VINCOLATO TRASFERIMENTI DI CAPITALE DA ASSEGNATARI PEEP PER ACQUISTO AREE VEDI CAP.39801/ E	0,00	0,00	0,00	0,00	0,00	0,00	0,00	0,00
39881/1	FONDO PLURIENNALE VINCOLATO PER INTERVENTO 5	0,00	0,00	0,00	0,00	0,00	0,00	0,00	0,00
39881/4	FONDO PLURIENNALE VINCOLATO PER INTERVENTO 1	0,00	0,00	0,00	0,00	0,00	0,00	0,00	0,00
39881/10	FONDO PLURIENNALE VINCOLATO SOMME VERSATE A TITOLO DI INDENNITA' DI ESPROPRIO DA SOGGETTI ATTUATORI DI CONVENZIONI URBANISTICHE VEDI CAP.39801/10	0,00	0,00	0,00	0,00	0,00	0,00	0,00	0,00
39881/15	FONDO PLURIENNALE VINCOLATO SOSTITUZIONE RIPARAZIONE DEGLI INFISSI E DEGLI IMPIANTI TECNOLOGICI IMMOBILI DI PROPRIETA' COMUNALE	0,00	0,00	0,00	0,00	0,00	0,00	0,00	0,00
39881/18	FONDO PLURIENNALE VINCOLATO LAVORI DI ADEGUAMENTO DEGLI IMPIANTI DI ADDUZIONE GAS,IMPIANTO ELETTRICO E IDRICO SANITARIO ALLA NORMATIVA L.46/90 DEGLI EDIFICI DI EDILIZIA RES.LE PUBB.	0,00	0,00	0,00	0,00	0,00	0,00	0,00	0,00
39881/24	FONDO PLURIENNALE VINCOLATO LAVORI DI SOMMA URGENZA ARTT.146-147D.P.R. 554/99	0,00	0,00	0,00	0,00	0,00	0,00	0,00	0,00



## Adeguamento peg 2017 - 2019 Salvaguardia

SPESA

Capitolo	Descrizione	Cassa 2017 Defin	Assestato 2017	Variazioni 2017	Definitivo 2017	Variazioni 2018	Definitivo 2018	Variazioni 2019	Definitivo 2019
39881/26	FONDO PLURIENNALE VINCOLATO MANUTENZIONE EDIFICI FACENTI PARTE DEL PIANO SOCIALE	0,00	0,00	0,00	0,00	0,00	0,00	0,00	0,00
39881/33	FONDO PLURIENNALE VINCOLATO MANUTENZIONE STRAORDINARIA ALLOGGI EDILIZIA PUBBLICA	0,00	0,00	0,00	0,00	0,00	0,00	0,00	0,00
39881/39	FONDO PLURIENNALE VINCOLATO LAVORI DI MANUTENZIONE STRAORD.PER LA SOST.DEGLI INFISSI E DEGLI IMPIANTI TECNOLOGICI IN IMMOBILI AD USO RESIDENZIALI DI PROPRIETA' COMUNALE	0,00	0,00	0,00	0,00	0,00	0,00	0,00	0,00
39881/43	FONDO PLURIENNALE VINCOLATO SOSTITUZIONE RIPARAZIONE DEGLI INFISSI E DEGLI IMPIANTI TECNOLOGICI IMMOBILI DI PROPRIETA' COMUNALE	0,00	0,00	0,00	0,00	0,00	0,00	0,00	0,00
39881/46	FONDO PLURIENNALE VINCOLATO INTERVENTI VARI DI ADEGUAMENTO NORMATIVO D.LGS 81/08 E DI SISTEMAZIONE DEGLI UFFICI COMUNALI. (POM)	0,00	0,00	0,00	0,00	0,00	0,00	0,00	0,00
39882	FONDO PLURIENNALE VINCOLATO TRASFERIMENTI DI CAPI TALE DA ASSEGNATARI PIP PER AC QUISTO AREE VEDI CAP. 39802/ E	0,00	0,00	0,00	0,00	0,00	0,00	0,00	0,00
39883	FONDO PLURIENNALE VINCOLATO TRASFERIMENTI DI CAPI TALE DA ASSEGNATARI PIP PER OP ERE DI URBANIZZAZIONE PRIMARIA E SECONDARIA VEDI CAP.39803 /E -	0,00	0,00	0,00	0,00	0,00	0,00	0,00	0,00
39885	FONDO PLURIENNALE VINCOLATO TRASFERIMENTI DI CAPITALE DA ASSEGNATARI ZONE PEEP E PIP PER ONERI DI URBANIZZAZIONE SECONDARIA VEDI CAP.39805/E	0,00	0,00	0,00	0,00	0,00	0,00	0,00	0,00
39887	FONDO PLURIENNALE VINCOLATO TRASFERIMENTO DI CAPITALE AD ASSEGNATARI AREE PEEP QUALE CONGUAGLIO OPERE URBANIZZAZIONE/ACQUISTO AREE-VEDI CAP.39807 E	0,00	0,00	0,00	0,00	0,00	0,00	0,00	0,00
39887/3	FONDO PLUR.VINCOLATO UTILIZZO MUTUO PER SISTEMAZION E STRADA PRG-CASTEL DEL PIANOVEDI CAP.39810/E*	0,00	0,00	0,00	0,00	0,00	0,00	0,00	0,00
39887/8	FONDO PLURIENNALE VINCOLATO PER OPERE PUBBLICHE RELATIVE AL PUC D I VIA BIRAGO VEDI CAP. 39810/1 0E	0,00	0,00	0,00	0,00	0,00	0,00	0,00	0,00
39887/10	FONDO PLURIENNALE VINCOLATO PER OPERE RELATIVE PUC DI VIA BIRAGO VEDI CAP.33823/E	0,00	0,00	0,00	0,00	0,00	0,00	0,00	0,00
39890/1	FONDO PLURIENNALE VINCOLATO PROVENTI DERIV.DA SOGG.ATT.CONV.URBANISTICHE PER OPERE DI URB.PRIMARIA-VEDI CAP. 39810/1E	0,00	0,00	0,00	0,00	0,00	0,00	0,00	0,00
39890/2	FONDO PLURIENNALE VINCOLATO PER OPERE DI URBANIZZAZIONE SECO NDARIA*VEDI CAP.39810/2*	0,00	0,00	0,00	0,00	0,00	0,00	0,00	0,00
39890/3	FONDO PLURIENNALE VINCOLATO PER ACQUISIZIONE AREE NONCHE' PER MONETIZZAZIONE AREE STANDARD NON CEDUTE- VEDI CAP. 39810/3 E	0,00	0,00	0,00	0,00	0,00	0,00	0,00	0,00



## Adeguamento peg 2017 - 2019 Salvaguardia

SPESA

Capitolo	Descrizione	Cassa 2017 Defin	Assestato 2017	Variazioni 2017	Definitivo 2017	Variazioni 2018	Definitivo 2018	Variazioni 2019	Definitivo 2019
39890/9	FONDO PLURIENNALE VINCOLATO PER SOMME VERSATE DA SOGGETTI DIVERSI A TITOLO DI TRASFORMAZIONE DIRITTO DI SUPERFICIE IN DIRITTO DI PROPRIETA'-VEDI CAP.39810/9 E	0,00	0,00	0,00	0,00	0,00	0,00	0,00	0,00
39984	FONDO PLURIENNALE VINCOLATO ALTRI SOGG ETTI-GESTIONE RESIDUI	0,00	0,00	0,00	0,00	0,00	0,00	0,00	0,00
39985	FONDO PLURIENNALE VINCOLATO GESTIONE RESIDUI	0,00	0,00	0,00	0,00	0,00	0,00	0,00	0,00
Centro Resp.tà 39 Centro Costo 3439	<b>Totale Piano Finanz. Liv.4° 2.05.02.01</b>	<b>0,00</b>	<b>0,00</b>	<b>0,00</b>	<b>0,00</b>	<b>0,00</b>	<b>0,00</b>	<b>0,00</b>	<b>0,00</b>
Centro Resp.tà 39	<b>Totale Centro Costo 3439</b>	<b>3.354.937,95</b>	<b>1.020.390,11</b>	<b>-80.000,00</b>	<b>940.390,11</b>	<b>-80.000,00</b>	<b>856.533,88</b>	<b>-80.000,00</b>	<b>856.714,09</b>
<b>Centro Costo Piano Finanz. Liv.4°</b>	<b>3539 (MANUTENZIONI EDIFICI VARI) 1.01.01.01 (Retribuzioni in denaro)</b>								
39101/1	RETRIBUZIONE ORDINARIA	141.338,01	141.338,01	0,00	141.338,01	0,00	122.933,28	0,00	122.933,28
Centro Resp.tà 39 Centro Costo 3539	<b>Totale Piano Finanz. Liv.4° 1.01.01.01</b>	<b>141.338,01</b>	<b>141.338,01</b>	<b>0,00</b>	<b>141.338,01</b>	<b>0,00</b>	<b>122.933,28</b>	<b>0,00</b>	<b>122.933,28</b>
<b>Piano Finanz. Liv.4°</b>	<b>1.01.02.01 (Contributi sociali effettivi a carico dell'ente)</b>								
39101/4	CONTRIBUTI PREVIDENZIALI	35.782,78	35.782,78	0,00	35.782,78	0,00	31.327,00	0,00	31.327,00
39101/5	CONTRIBUTI TFR	4.485,09	4.485,09	0,00	4.485,09	0,00	3.956,21	0,00	3.956,21
Centro Resp.tà 39 Centro Costo 3539	<b>Totale Piano Finanz. Liv.4° 1.01.02.01</b>	<b>40.267,87</b>	<b>40.267,87</b>	<b>0,00</b>	<b>40.267,87</b>	<b>0,00</b>	<b>35.283,21</b>	<b>0,00</b>	<b>35.283,21</b>
<b>Piano Finanz. Liv.4°</b>	<b>1.02.01.01 (Imposta regionale sulle attività produttive (IRAP))</b>								
39175	IRAP	12.022,86	12.022,86	0,00	12.022,86	0,00	10.458,46	0,00	10.458,46
Centro Resp.tà 39 Centro Costo 3539	<b>Totale Piano Finanz. Liv.4° 1.02.01.01</b>	<b>12.022,86</b>	<b>12.022,86</b>	<b>0,00</b>	<b>12.022,86</b>	<b>0,00</b>	<b>10.458,46</b>	<b>0,00</b>	<b>10.458,46</b>
<b>Piano Finanz. Liv.4°</b>	<b>1.03.01.02 (Altri beni di consumo)</b>								
39113/1	ACQUISTO BENI VARI	11.012,87	8.000,00	0,00	8.000,00	0,00	8.000,00	0,00	8.000,00
Centro Resp.tà 39 Centro Costo 3539	<b>Totale Piano Finanz. Liv.4° 1.03.01.02</b>	<b>11.012,87</b>	<b>8.000,00</b>	<b>0,00</b>	<b>8.000,00</b>	<b>0,00</b>	<b>8.000,00</b>	<b>0,00</b>	<b>8.000,00</b>
<b>Piano Finanz. Liv.4°</b>	<b>1.03.02.05 (Utenze e canoni)</b>								
39127/8	TELEFONICHE	1.500,00	1.500,00	0,00	1.500,00	0,00	1.500,00	0,00	1.500,00
39127/9	ILLUMINAZIONE	29.966,34	25.000,00	0,00	25.000,00	0,00	25.000,00	0,00	25.000,00
39127/10	ACQUA	7.000,00	7.000,00	0,00	7.000,00	0,00	7.000,00	0,00	7.000,00



## Adeguamento peg 2017 - 2019 Salvaguardia

## SPESA

Capitolo	Descrizione	Cassa 2017 Defin	Assestato 2017	Variazioni 2017	Definitivo 2017	Variazioni 2018	Definitivo 2018	Variazioni 2019	Definitivo 2019
39127/11	RISCALDAMENTO	36.125,77	27.000,00	-2.300,00	24.700,00	0,00	27.000,00	0,00	27.000,00
Centro Resp.tà 39 Centro Costo 3539	<b>Totale Piano Finanz. Liv.4° 1.03.02.05</b>	<b>74.592,11</b>	<b>60.500,00</b>	<b>-2.300,00</b>	<b>58.200,00</b>	<b>0,00</b>	<b>60.500,00</b>	<b>0,00</b>	<b>60.500,00</b>
<b>Piano Finanz. Liv.4°</b>	<b>1.03.02.07 (Utilizzo di beni di terzi)</b>								
39146/3	CANONE PROJECT PALAZZO GROSSI	1.182.106,10	780.000,00	20.850,00	800.850,00	0,00	780.000,00	0,00	780.000,00
Centro Resp.tà 39 Centro Costo 3539	<b>Totale Piano Finanz. Liv.4° 1.03.02.07</b>	<b>1.182.106,10</b>	<b>780.000,00</b>	<b>20.850,00</b>	<b>800.850,00</b>	<b>0,00</b>	<b>780.000,00</b>	<b>0,00</b>	<b>780.000,00</b>
<b>Piano Finanz. Liv.4°</b>	<b>1.03.02.09 (Manutenzione ordinaria e riparazioni)</b>								
39127/6	MANUTENZIONE BENI IMMOBILI	72.584,78	50.000,00	-10.000,00	40.000,00	-10.000,00	40.000,00	-10.000,00	40.000,00
39127/47	MANUTENZIONE IMPIANTI ANTINTRUSIONE UFFICI COMUNALI.	14.550,01	8.000,00	0,00	8.000,00	0,00	8.000,00	0,00	8.000,00
Centro Resp.tà 39 Centro Costo 3539	<b>Totale Piano Finanz. Liv.4° 1.03.02.09</b>	<b>87.134,79</b>	<b>58.000,00</b>	<b>-10.000,00</b>	<b>48.000,00</b>	<b>-10.000,00</b>	<b>48.000,00</b>	<b>-10.000,00</b>	<b>48.000,00</b>
<b>Piano Finanz. Liv.4°</b>	<b>1.03.02.11 (Prestazioni professionali e specialistiche)</b>								
39127/59	VERIFICHE PERIODICHE E MANUTENZIONE GRUPPI DI EMERGENZA E CABINE DI TRASFORMAZIONE	10.000,00	10.000,00	0,00	10.000,00	0,00	10.000,00	0,00	10.000,00
39129/53	VERIFICHE PERIODICHE IMPIANTI DI TERRA E CONTRO LE SCARICHE ATMOSFERICHE E PRESIDI ANTINCENDIO	10.000,00	10.000,00	0,00	10.000,00	0,00	10.000,00	0,00	10.000,00
Centro Resp.tà 39 Centro Costo 3539	<b>Totale Piano Finanz. Liv.4° 1.03.02.11</b>	<b>20.000,00</b>	<b>20.000,00</b>	<b>0,00</b>	<b>20.000,00</b>	<b>0,00</b>	<b>20.000,00</b>	<b>0,00</b>	<b>20.000,00</b>
<b>Piano Finanz. Liv.4°</b>	<b>1.07.05.04 (Interessi passivi su finanziamenti a medio lungo termine a Imprese)</b>								
39166/1	INTERESSI PASSIVI SU MUTUI	24.616,69	16.290,28	0,00	16.290,28	0,00	15.911,27	0,00	17.867,73
Centro Resp.tà 39 Centro Costo 3539	<b>Totale Piano Finanz. Liv.4° 1.07.05.04</b>	<b>24.616,69</b>	<b>16.290,28</b>	<b>0,00</b>	<b>16.290,28</b>	<b>0,00</b>	<b>15.911,27</b>	<b>0,00</b>	<b>17.867,73</b>
<b>Piano Finanz. Liv.4°</b>	<b>2.02.01.03 (Mobili e arredi)</b>								
39801/96	ACQUISTI ARREDI AGGIUNTIVI PALAZZO GROSSI	0,00	0,00	0,00	0,00	0,00	0,00	0,00	0,00
39802/17	ACQUISTO ARREDI AGGIUNTIVI PALAZZO GROSSI.	0,00	0,00	0,00	0,00	0,00	0,00	0,00	0,00
Centro Resp.tà 39 Centro Costo 3539	<b>Totale Piano Finanz. Liv.4° 2.02.01.03</b>	<b>0,00</b>	<b>0,00</b>	<b>0,00</b>	<b>0,00</b>	<b>0,00</b>	<b>0,00</b>	<b>0,00</b>	<b>0,00</b>
<b>Piano Finanz. Liv.4°</b>	<b>2.02.01.05 (Attrezzature)</b>								
39801/97	ACQUISTI SISTEMA INTEGRATO GESTIONE ATTESA PALAZZO GROSSI	0,00	0,00	0,00	0,00	0,00	0,00	0,00	0,00
Centro Resp.tà 39 Centro Costo 3539	<b>Totale Piano Finanz. Liv.4° 2.02.01.05</b>	<b>0,00</b>	<b>0,00</b>	<b>0,00</b>	<b>0,00</b>	<b>0,00</b>	<b>0,00</b>	<b>0,00</b>	<b>0,00</b>





## Adeguamento peg 2017 - 2019 Salvaguardia

SPESA

Capitolo	Descrizione	Cassa 2017 Defin	Assestato 2017	Variazioni 2017	Definitivo 2017	Variazioni 2018	Definitivo 2018	Variazioni 2019	Definitivo 2019
<b>Piano Finanz. Liv.4°</b>	<b>2.02.01.09 (Beni immobili)</b>								
39801/11	LAVORI DI ADEGUAMENTO NORMATIVA ANTINCENDIO SU IMMOBILI PATRIMONIO COMUNALE	0,00	0,00	0,00	0,00	0,00	0,00	0,00	0,00
39801/15	SOSTITUZIONE E/O RIPARAZIONE DEGLI INFISSI E DEGLI IMPIANTI TECNOLOGICI IMMOBILI PATRIMONIO COMUNALE	20.000,00	20.000,00	0,00	20.000,00	0,00	0,00	0,00	0,00
39801/17	MANUTENZIONE IMPIANTI ANTINTRUSIONE UFFICI COMUNALI.	0,00	0,00	0,00	0,00	0,00	5.000,00	0,00	0,00
39801/19	MANUT. STRAORD.E ADEG. DEGLI SPAZI GIOVANI	0,00	0,00	0,00	0,00	0,00	15.000,00	0,00	15.000,00
39801/32	MANUTENZIONE STRAORD. E ADEG.TO DEGLI SPAZI GIOVANI	15.000,00	15.000,00	0,00	15.000,00	0,00	0,00	0,00	0,00
39801/36	LAVORI DI MANUTENZIONE E ADEGUAMENTO DEL CENTRO IMMIGRATI DI VIA DEL FAVARONE	0,00	0,00	0,00	0,00	0,00	0,00	0,00	0,00
39801/38	LAVORI DI MANUTENZIONE E ADEGUAMENTO CVA	20.000,00	20.000,00	0,00	20.000,00	0,00	0,00	0,00	0,00
39801/41	LAVORI DI MANUTENZIONE E ADEGUAMENTO EDIFICI FACENTI PARTE DEL PIANO SOCIALE	20.000,00	20.000,00	0,00	20.000,00	0,00	0,00	0,00	0,00
39801/47	MANUTENZIONE STRAORDINARIA IMPIANTI ELETTRICI UFFICI COMUNALI A SEGUITO CONTROLLI PERIODICI (DERIVANTI DA POM)	0,00	0,00	0,00	0,00	0,00	15.000,00	0,00	15.000,00
39801/51	LAVORI DI CONSOLIDAMENTO E RESTAURO DIPINTI MURALI TORRETTA CIRCOLARE DI PALAZZO PENNA.	0,00	0,00	0,00	0,00	0,00	0,00	0,00	0,00
39801/53	ACQUISTO BENI VARI(LAVORI IN ECONOMIA A CURA DEL CANTIERE)	0,00	0,00	0,00	0,00	0,00	0,00	0,00	25.000,00
39801/57	LAVORI MANUTENZIONE E ADEGUAMENTO DEL CENTRO IMMIGRATI DI VIA DEL FAVARONE	0,00	0,00	0,00	0,00	0,00	0,00	0,00	0,00
39801/59	MANUTENZIONE IMPIANTI ANTINTRUSIONE UFFICI COMUNALI.	5.000,00	5.000,00	0,00	5.000,00	0,00	0,00	0,00	0,00
39801/65	LAVORI DI MANUTENZIONE E ADEGUAMENTO EDIFICI FACENTI PARTE DEL PIANO SOCIALE	0,00	0,00	0,00	0,00	0,00	0,00	0,00	0,00
39801/66	LAVORI DI MANUTENZIONE E ADEGUAMENTO CVA	0,00	0,00	0,00	0,00	0,00	20.000,00	0,00	20.000,00
39801/68	INTERVENTI VARI POM	0,00	0,00	0,00	0,00	0,00	20.000,00	0,00	0,00
39801/84	LAVORI DI MANUTENZIONE STRAORDINARIA RETI FOGNARIA ACQUE METEORICHE	0,00	0,00	0,00	0,00	0,00	0,00	0,00	0,00
39801/85	MANUTENZIONE STRAORD. IMMOBILI VARI DEL PATRIMONIO COMUNALE	0,00	0,00	0,00	0,00	0,00	0,00	0,00	0,00
39801/86	MANUTENZIONE BENI IMMOBILI(UFF.COMUNALI)	70.000,00	70.000,00	0,00	70.000,00	0,00	0,00	0,00	0,00
39801/87	INTERVENTI VARI DI ADEGUAMENTO NORMATIVOD.Lgs.81/08 E SISTEMAZIONE DEGLI	0,00	0,00	0,00	0,00	0,00	0,00	0,00	0,00
39801/91	SOSTITUZIONE E/O RIPARAZIONE DEGLI INFISSI E DEGLI IMPIANTI TECNOLOGICI IN IMMOBILI DI PROPRIETA' COMUNALE	0,00	0,00	0,00	0,00	0,00	0,00	0,00	0,00



Adeguamento peg 2017 - 2019 Salvaguardia

SPESA

Capitolo	Descrizione	Cassa 2017 Defin	Assestato 2017	Variazioni 2017	Definitivo 2017	Variazioni 2018	Definitivo 2018	Variazioni 2019	Definitivo 2019
39801/92	MANUTENZIONE IMPIANTI ANTINTRUSIONE UFF. COMUNALI	0,00	0,00	0,00	0,00	0,00	0,00	0,00	5.000,00
39801/93	LAVORI DI CONSOLIDAMENTO E RESTAURO DIPINTI MURALI TORRETTA CIRCOLARE DI PALAZZO PENNA	0,00	0,00	0,00	0,00	0,00	0,00	0,00	0,00
39801/94	IMPIANTO CLIMATIZZAZIONE UFFICIO PERMESSI VIA A. DELLA CORGNA	0,00	0,00	0,00	0,00	0,00	0,00	0,00	0,00
39801/95	ACQUISTI VARI PER REALIZZAZIONE DI OPERE IN AMMINISTRAZIONE DIRETTA.	0,00	0,00	0,00	0,00	0,00	0,00	0,00	0,00
39801/98	LAVORI ADEGUAMENTO NORMATIVA ANTINCENDIO SU IMMOBILI PATRIMONIO COMUNALE	0,00	0,00	0,00	0,00	0,00	40.000,00	0,00	0,00
39801/99	MANUTENZIONE STRAORDINARIA IMPIANTI ELETTRICI UFFICI COMUNALI A SEGUITO CONTROLLI PERIODICI (DERIVANTI DA POM)	15.000,00	15.000,00	0,00	15.000,00	0,00	0,00	0,00	0,00
39802/1	INTERVENTI VARI POM	20.000,00	20.000,00	0,00	20.000,00	0,00	0,00	0,00	0,00
39802/9	LAVORI DI MANUTENZIONE STRAORDINARIA RETI FOGNARIA ACQUE METEORICHE	0,00	0,00	0,00	0,00	0,00	0,00	0,00	0,00
39802/12	INTERVENTI MANUTENTIVI VARI, INDIFFERIBILI E URGENTI PER UFFICI COMUNALI SEDI ISTITUZIONALI E SEDI ADIBITE A FUNZIONI CULTURALI E SOCIALI	0,00	0,00	0,00	0,00	0,00	0,00	0,00	0,00
39802/15	LAVORI DI ADEGUAMENTO NORMATIVA ANTINCENDIO SU IMMOBILI PATRIMONIO COMUNALE	0,00	0,00	0,00	0,00	0,00	0,00	0,00	0,00
39802/16	LAVORI DI CONSOLIDAMENTO E RESTAURO DIPINTI MURALI TORRETTA CIRCOLARE DI PALAZZO PENNA.	0,00	0,00	0,00	0,00	0,00	0,00	0,00	0,00
39802/19	VERIFICHE PERIODICHE E MANUTENZIONE GRUPPI DI EMERGENZA CABINE DI TRASFORMAZIONE, IMP. A TERRA E CONTRO SCARICHE ATMOSFERICHE	20.000,00	20.000,00	0,00	20.000,00	0,00	0,00	0,00	0,00
39802/20	MANUTENZIONE STRAORDINARIA EDILIZIA SOCIALE	0,00	0,00	0,00	0,00	0,00	0,00	0,00	0,00
39802/21	INTERVENTI VARI DI ADEGUAMENTO NORMATIVO D.LGS 81/08 E DI SISTEMAZIONE DEGLI UFF. COM.LI. (POM)	80.000,00	80.000,00	0,00	80.000,00	0,00	0,00	0,00	0,00
39802/22	MANUTENZIONE STRAORD. IMMOBILI VARI DEL PATRIMONIO COMUNALE	0,00	0,00	0,00	0,00	0,00	0,00	0,00	0,00
39802/24	MANUTENZIONE BENI IMMOBILI(UFF.COMUNALI)	0,00	0,00	0,00	0,00	0,00	0,00	0,00	70.000,00
39802/25	LAVORI ADEGUAMENTO NORMATIVA ANTINCENDIO SU IMMOBILI PATRIMONIO COMUNALE	0,00	0,00	0,00	0,00	0,00	0,00	0,00	40.000,00
39802/26	VERIFICHE PERIODICHE E MANUTENZIONE GRUPPI DI EMERGENZA CABINE DI TRASFORMAZIONE, IMP. A TERRA E CONTRO SCARICHE ATMOSFERICHE	0,00	0,00	0,00	0,00	0,00	0,00	0,00	20.000,00
39802/27	LAVORI DI MANUTENZIONE E ADEGUAMENTO EDIFICI FACENTI PARTE DEL PIANO SOCIALE	0,00	0,00	0,00	0,00	0,00	20.000,00	0,00	20.000,00
39802/28	SOSTITUZIONE E/O RIPARAZIONE DEGLI INFISSI E DEGLI IMPIANTI TECNOLOGICI IN IMMOBILI PATRIMONIO COMUNALE	0,00	0,00	0,00	0,00	0,00	20.000,00	0,00	20.000,00



## Adeguamento peg 2017 - 2019 Salvaguardia

SPESA

Capitolo	Descrizione	Cassa 2017 Defin	Assestato 2017	Variazioni 2017	Definitivo 2017	Variazioni 2018	Definitivo 2018	Variazioni 2019	Definitivo 2019
39802/29	INTERVENTI VARI DI ADEGUAMENTO NORMATIVOD.Lgs.81/08 E SISTEMAZIONE DEGLI	0,00	0,00	0,00	0,00	0,00	80.000,00	0,00	80.000,00
39802/30	INTERVENTI VARI DI ADEGUAMENTO NORMATIVOD.Lgs.81/08 E SISTEMAZIONE DEGLI	0,00	0,00	0,00	0,00	0,00	0,00	0,00	0,00
39802/31	INTERVENTI VARI POM	0,00	0,00	0,00	0,00	0,00	0,00	0,00	20.000,00
39802/32	MANUTENZIONE STRAORD. IMMOBILI VARI DEL PATRIMONIO COMUNALE	0,00	0,00	0,00	0,00	0,00	0,00	0,00	0,00
39802/33	LAVORI DI SISTEMAZIONE SEDE PIAN DI MASSIANO PER TRASFERIMENTO UFFICI DA REALIZZARE IN AMMINISTRAZIONE DIRETTA	0,00	0,00	0,00	0,00	0,00	0,00	0,00	0,00
39802/34	MANUTENZIONE BENI IMMOBILI(UFF.COMUNALI)	0,00	0,00	0,00	0,00	0,00	70.000,00	0,00	0,00
39802/35	LAVORI ADEGUAMENTO NORMATIVA ANTINCENDIO SU IMMOBILI PATRIMONIO COMUNALE	0,00	0,00	0,00	0,00	0,00	0,00	0,00	0,00
39802/36	VERIFICHE PERIODICHE E MANUTENZIONE GRUPPI DI EMERGENZA CABINE DI TRASFORMAZIONE, IMP. A TERRA E CONTRO SCARICHE ATMOSFERICHE	0,00	0,00	0,00	0,00	0,00	20.000,00	0,00	0,00
39802/37	MANUTENZIONE STRAORDINARIA EDILIZIA SOCIALE	0,00	0,00	0,00	0,00	0,00	0,00	0,00	0,00
39802/38	SOSTITUZIONE E/O RIPARAZIONE DEGLI INFISSI E DEGLI IMPIANTI TECNOLOGICI IN IMMOBILI DI PROPRIETA' COMUNALE	5.053,24	0,00	0,00	0,00	0,00	0,00	0,00	0,00
39802/39	MANUTENZIONE STRAORDINARIA BIBLIOTECA PENNACCHI.	0,00	0,00	0,00	0,00	0,00	0,00	0,00	0,00
39802/40	ACQUISTO BENI VARI(LAVORI IN ECONOMIA A CURA DEL CANTIERE)	25.000,00	25.000,00	0,00	25.000,00	0,00	0,00	0,00	0,00
39802/42	ACQUISTO BENI VARI(LAVORI IN ECONOMIA A CURA DEL CANTIERE)	0,00	0,00	0,00	0,00	0,00	25.000,00	0,00	0,00
39802/48	LAVORI ADEGUAMENTO NORMATIVA ANTINCENDIO SU IMMOBILI PATRIMONIO COMUNALE	40.000,00	40.000,00	0,00	40.000,00	0,00	0,00	0,00	0,00
Centro Resp.tà 39 Centro Costo 3539	<b>Totale Piano Finanz. Liv.4° 2.02.01.09</b>	<b>355.053,24</b>	<b>350.000,00</b>	<b>0,00</b>	<b>350.000,00</b>	<b>0,00</b>	<b>350.000,00</b>	<b>0,00</b>	<b>350.000,00</b>
<b>Piano Finanz. Liv.4°</b>	<b>2.05.02.01 (Fondi pluriennali vincolati c/capitale)</b>								
39882/38	FONDO PLURIENNALKE VINCOLATO SOSTITUZIONE E/O RIPARAZIONE DEGLI INFISSI E DEGLI IMPIANTI TECNOLOGICI IN IMMOBILI DI PROPRIETA' COMUNALE	0,00	0,00	0,00	0,00	0,00	0,00	0,00	0,00
Centro Resp.tà 39 Centro Costo 3539	<b>Totale Piano Finanz. Liv.4° 2.05.02.01</b>	<b>0,00</b>	<b>0,00</b>	<b>0,00</b>	<b>0,00</b>	<b>0,00</b>	<b>0,00</b>	<b>0,00</b>	<b>0,00</b>
Centro Resp.tà 39	<b>Totale Centro Costo 3539</b>	<b>1.948.144,54</b>	<b>1.486.419,02</b>	<b>8.550,00</b>	<b>1.494.969,02</b>	<b>-10.000,00</b>	<b>1.451.086,22</b>	<b>-10.000,00</b>	<b>1.453.042,68</b>
<b>Centro Costo Piano Finanz. Liv.4°</b>	<b>3639 (MANUTENZIONI DI BENI DI INTERESSE STORICO) 1.01.01.01 (Retribuzioni in denaro)</b>								



## Adeguamento peg 2017 - 2019 Salvaguardia

SPESA

Capitolo	Descrizione	Cassa 2017 Defin	Assestato 2017	Variazioni 2017	Definitivo 2017	Variazioni 2018	Definitivo 2018	Variazioni 2019	Definitivo 2019
39201/1	RETRIBUZIONE ORDINARIA	53.933,61	53.933,61	0,00	53.933,61	0,00	53.933,61	0,00	53.933,61
Centro Resp.tà 39 Centro Costo 3639	<b>Totale Piano Finanz. Liv.4° 1.01.01.01</b>	<b>53.933,61</b>	<b>53.933,61</b>	<b>0,00</b>	<b>53.933,61</b>	<b>0,00</b>	<b>53.933,61</b>	<b>0,00</b>	<b>53.933,61</b>
<b>Piano Finanz. Liv.4°</b>	<b>1.01.02.01 (Contributi sociali effettivi a carico dell'ente)</b>								
39201/4	CONTRIBUTI PREVIDENZIALI	13.871,73	13.871,73	0,00	13.871,73	0,00	13.871,73	0,00	13.871,73
39201/5	CONTRIBUTI TFR	1.549,71	1.549,71	0,00	1.549,71	0,00	1.549,71	0,00	1.549,71
Centro Resp.tà 39 Centro Costo 3639	<b>Totale Piano Finanz. Liv.4° 1.01.02.01</b>	<b>15.421,44</b>	<b>15.421,44</b>	<b>0,00</b>	<b>15.421,44</b>	<b>0,00</b>	<b>15.421,44</b>	<b>0,00</b>	<b>15.421,44</b>
<b>Piano Finanz. Liv.4°</b>	<b>1.02.01.01 (Imposta regionale sulle attività produttive (IRAP))</b>								
39275	IRAP	4.584,35	4.584,35	0,00	4.584,35	0,00	4.584,35	0,00	4.584,35
Centro Resp.tà 39 Centro Costo 3639	<b>Totale Piano Finanz. Liv.4° 1.02.01.01</b>	<b>4.584,35</b>	<b>4.584,35</b>	<b>0,00</b>	<b>4.584,35</b>	<b>0,00</b>	<b>4.584,35</b>	<b>0,00</b>	<b>4.584,35</b>
<b>Piano Finanz. Liv.4°</b>	<b>1.03.01.02 (Altri beni di consumo)</b>								
39213/1	ACQUISTO BENI ATTINENTI AL SERVIZIO	4.234,80	2.000,00	0,00	2.000,00	0,00	2.000,00	0,00	2.000,00
39213/8	ACQUISTO CARBURANTI	400,00	400,00	0,00	400,00	0,00	400,00	0,00	400,00
Centro Resp.tà 39 Centro Costo 3639	<b>Totale Piano Finanz. Liv.4° 1.03.01.02</b>	<b>4.634,80</b>	<b>2.400,00</b>	<b>0,00</b>	<b>2.400,00</b>	<b>0,00</b>	<b>2.400,00</b>	<b>0,00</b>	<b>2.400,00</b>
<b>Piano Finanz. Liv.4°</b>	<b>1.03.02.05 (Utenze e canoni)</b>								
39227/11	RISCALDAMENTO	0,00	0,00	0,00	0,00	0,00	0,00	0,00	0,00
Centro Resp.tà 39 Centro Costo 3639	<b>Totale Piano Finanz. Liv.4° 1.03.02.05</b>	<b>0,00</b>	<b>0,00</b>	<b>0,00</b>	<b>0,00</b>	<b>0,00</b>	<b>0,00</b>	<b>0,00</b>	<b>0,00</b>
<b>Piano Finanz. Liv.4°</b>	<b>1.03.02.09 (Manutenzione ordinaria e riparazioni)</b>								
39227/6	MANUTENZIONI BENI IMMOBILI	18.024,05	12.000,00	0,00	12.000,00	0,00	12.000,00	0,00	12.000,00
39227/19	MANUTENZIONI BENI MOBILI - SERVIZIO CONTROLLO PRESIDI ANTINCENDIO	27.000,00	10.000,00	14.500,00	24.500,00	0,00	10.000,00	0,00	10.000,00
Centro Resp.tà 39 Centro Costo 3639	<b>Totale Piano Finanz. Liv.4° 1.03.02.09</b>	<b>45.024,05</b>	<b>22.000,00</b>	<b>14.500,00</b>	<b>36.500,00</b>	<b>0,00</b>	<b>22.000,00</b>	<b>0,00</b>	<b>22.000,00</b>
<b>Piano Finanz. Liv.4°</b>	<b>2.02.01.10 (Beni immobili di valore culturale, storico ed artistico)</b>								
39802/2	INTERVENTI VARI DI MANUTENZIONE SU BIBLIOTECA VIA PENNACCHI	0,00	0,00	0,00	0,00	0,00	0,00	0,00	0,00
39802/3	INTERVENTI VARI POM BENI CULTURALI	0,00	0,00	0,00	0,00	0,00	0,00	0,00	0,00



## Adeguamento peg 2017 - 2019 Salvaguardia

SPESA

Capitolo	Descrizione	Cassa 2017 Defin	Assestato 2017	Variazioni 2017	Definitivo 2017	Variazioni 2018	Definitivo 2018	Variazioni 2019	Definitivo 2019
39802/23	LAVORI DI CONSOLIDAMENTO E RESTAURO DIPINTI MURALI TORRETTA CIRCOLARE DI PALAZZO PENNA	0,00	0,00	0,00	0,00	0,00	0,00	0,00	0,00
39802/41	MANUTENZIONE BENI CULTURALI	0,00	0,00	0,00	0,00	0,00	0,00	0,00	0,00
39802/43	MANUTENZIONE BENI CULTURALI	0,00	0,00	0,00	0,00	0,00	0,00	0,00	0,00
39802/44	MANUTENZIONE BENI CULTURALI	0,00	0,00	0,00	0,00	0,00	0,00	0,00	0,00
39802/45	INTERVENTI VARI POM BENI CULTURALI	0,00	0,00	0,00	0,00	0,00	0,00	0,00	0,00
39802/46	INTERVENTI VARI DI MANUTENZIONE SU BIBLIOTECA VIA PENNACCHI	0,00	0,00	0,00	0,00	0,00	0,00	0,00	0,00
Centro Resp.tà 39 Centro Costo 3639	<b>Totale Piano Finanz. Liv.4° 2.02.01.10</b>	<b>0,00</b>	<b>0,00</b>	<b>0,00</b>	<b>0,00</b>	<b>0,00</b>	<b>0,00</b>	<b>0,00</b>	<b>0,00</b>
Centro Resp.tà 39	<b>Totale Centro Costo 3639</b>	<b>123.598,25</b>	<b>98.339,40</b>	<b>14.500,00</b>	<b>112.839,40</b>	<b>0,00</b>	<b>98.339,40</b>	<b>0,00</b>	<b>98.339,40</b>
<b>Centro Costo</b>	<b>3739 (CENTRO MACELLAZIONE CARNI)</b>								
<b>Piano Finanz. Liv.4°</b>	<b>2.02.01.09 (Beni immobili)</b>								
39802/4	INTERVENTI DI ADEGUAMENTO NORMATIVO DEL CENTRO MACELLAZIONE CARNI	15.335,40	0,00	0,00	0,00	0,00	0,00	0,00	0,00
39802/10	INTERVENTI DI ADEGUAMENTO NORMATIVO DEL CENTRO MACELLAZIONE CARNI	250.000,00	250.000,00	0,00	250.000,00	0,00	0,00	0,00	0,00
39802/11	INTERVENTI DI ADEGUAMENTO NORMATIVO DEL CENTRO MACELLAZIONE CARNI	0,00	0,00	0,00	0,00	0,00	256.000,00	0,00	711.000,00
39802/14	INTERVENTI DI MANUTENZIONE STRAORDINARIA INDIFFERIBILE ED URGENTE PER RIPRISTINO COPERTUR CENTRO MACELLAZIONE CARNI A CAUSA INFILTRAZIONI D'ACQUA	0,00	0,00	0,00	0,00	0,00	0,00	0,00	0,00
Centro Resp.tà 39 Centro Costo 3739	<b>Totale Piano Finanz. Liv.4° 2.02.01.09</b>	<b>265.335,40</b>	<b>250.000,00</b>	<b>0,00</b>	<b>250.000,00</b>	<b>0,00</b>	<b>256.000,00</b>	<b>0,00</b>	<b>711.000,00</b>
<b>Piano Finanz. Liv.4°</b>	<b>2.05.02.01 (Fondi pluriennali vincolati c/capitale)</b>								
39882/4	FONDO PLURIENNALE VINCOLATO INTERVENTI DI ADEGUAMENTO NORMATIVO DEL CENTRO MACELLAZIONE CARNI	0,00	0,00	0,00	0,00	0,00	0,00	0,00	0,00
Centro Resp.tà 39 Centro Costo 3739	<b>Totale Piano Finanz. Liv.4° 2.05.02.01</b>	<b>0,00</b>	<b>0,00</b>	<b>0,00</b>	<b>0,00</b>	<b>0,00</b>	<b>0,00</b>	<b>0,00</b>	<b>0,00</b>
Centro Resp.tà 39	<b>Totale Centro Costo 3739</b>	<b>265.335,40</b>	<b>250.000,00</b>	<b>0,00</b>	<b>250.000,00</b>	<b>0,00</b>	<b>256.000,00</b>	<b>0,00</b>	<b>711.000,00</b>
	<b>Totale Centro Resp.tà 39</b>	<b>5.920.752,67</b>	<b>3.083.885,06</b>	<b>-56.950,00</b>	<b>3.026.935,06</b>	<b>-90.000,00</b>	<b>2.661.959,50</b>	<b>-90.000,00</b>	<b>3.119.096,17</b>



## Adeguamento peg 2017 - 2019 Salvaguardia

SPESA

Capitolo	Descrizione	Cassa 2017 Defin	Assestato 2017	Variazioni 2017	Definitivo 2017	Variazioni 2018	Definitivo 2018	Variazioni 2019	Definitivo 2019
<b>Centro Resp.tà</b>	<b>40 (EDILIZIA PRIVATA)</b>								
<b>Centro Costo</b>	<b>3340 (CONCESSIONI EDILIZIE)</b>								
<b>Piano Finanz. Liv.4°</b>	<b>1.01.01.01 (Retribuzioni in denaro)</b>								
40001/1	RETRIBUZIONE ORDINARIA	680.671,51	680.671,51	0,00	680.671,51	0,00	677.449,91	0,00	661.341,94
40001/28	INCENTIVI PROGETTAZIONI LEGGE 109/94.	0,00	0,00	0,00	0,00	0,00	0,00	0,00	0,00
Centro Resp.tà 40 Centro Costo 3340	<b>Totale Piano Finanz. Liv.4° 1.01.01.01</b>	<b>680.671,51</b>	<b>680.671,51</b>	<b>0,00</b>	<b>680.671,51</b>	<b>0,00</b>	<b>677.449,91</b>	<b>0,00</b>	<b>661.341,94</b>
<b>Piano Finanz. Liv.4°</b>	<b>1.01.02.01 (Contributi sociali effettivi a carico dell'ente)</b>								
40001/4	CONTRIBUTI PREVIDENZ.	167.734,45	167.734,45	0,00	167.734,45	0,00	166.875,14	0,00	162.578,62
40001/5	CONTRIBUTI TFR	23.843,99	23.843,99	0,00	23.843,99	0,00	23.805,01	0,00	23.610,10
Centro Resp.tà 40 Centro Costo 3340	<b>Totale Piano Finanz. Liv.4° 1.01.02.01</b>	<b>191.578,44</b>	<b>191.578,44</b>	<b>0,00</b>	<b>191.578,44</b>	<b>0,00</b>	<b>190.680,15</b>	<b>0,00</b>	<b>186.188,72</b>
<b>Piano Finanz. Liv.4°</b>	<b>1.02.01.01 (Imposta regionale sulle attività produttive (IRAP))</b>								
40075	IRAP	51.110,05	51.110,05	0,00	51.110,05	0,00	50.836,21	0,00	49.467,04
40075/11	IRAP PER COMMISSIONI	844,45	500,00	0,00	500,00	0,00	500,00	0,00	500,00
Centro Resp.tà 40 Centro Costo 3340	<b>Totale Piano Finanz. Liv.4° 1.02.01.01</b>	<b>51.954,50</b>	<b>51.610,05</b>	<b>0,00</b>	<b>51.610,05</b>	<b>0,00</b>	<b>51.336,21</b>	<b>0,00</b>	<b>49.967,04</b>
<b>Piano Finanz. Liv.4°</b>	<b>1.03.01.02 (Altri beni di consumo)</b>								
40013/8	ACQUISTO CARBURANTE	989,16	900,00	0,00	900,00	0,00	900,00	0,00	900,00
Centro Resp.tà 40 Centro Costo 3340	<b>Totale Piano Finanz. Liv.4° 1.03.01.02</b>	<b>989,16</b>	<b>900,00</b>	<b>0,00</b>	<b>900,00</b>	<b>0,00</b>	<b>900,00</b>	<b>0,00</b>	<b>900,00</b>
<b>Piano Finanz. Liv.4°</b>	<b>1.03.02.01 (Organi e incarichi istituzionali dell'amministrazione)</b>								
40029	CORRISPETTIVI PRESTAZIONI -GETTONI DI PRESENZA	33.570,00	17.700,00	0,00	17.700,00	0,00	17.700,00	0,00	17.700,00
Centro Resp.tà 40 Centro Costo 3340	<b>Totale Piano Finanz. Liv.4° 1.03.02.01</b>	<b>33.570,00</b>	<b>17.700,00</b>	<b>0,00</b>	<b>17.700,00</b>	<b>0,00</b>	<b>17.700,00</b>	<b>0,00</b>	<b>17.700,00</b>
<b>Piano Finanz. Liv.4°</b>	<b>1.03.02.05 (Utenze e canoni)</b>								
40027/8	TELEFONICHE	1.000,00	1.000,00	0,00	1.000,00	0,00	1.000,00	0,00	1.000,00
Centro Resp.tà 40 Centro Costo 3340	<b>Totale Piano Finanz. Liv.4° 1.03.02.05</b>	<b>1.000,00</b>	<b>1.000,00</b>	<b>0,00</b>	<b>1.000,00</b>	<b>0,00</b>	<b>1.000,00</b>	<b>0,00</b>	<b>1.000,00</b>
<b>Piano Finanz. Liv.4°</b>	<b>1.03.02.10 (Consulenze)</b>								



## Adeguamento peg 2017 - 2019 Salvaguardia

SPESA

Capitolo	Descrizione	Cassa 2017 Defin	Assestato 2017	Variazioni 2017	Definitivo 2017	Variazioni 2018	Definitivo 2018	Variazioni 2019	Definitivo 2019
40029/69	CONSULENZE E COLLABORAZIONI PR OFESSIONALI.	0,00	0,00	0,00	0,00	0,00	0,00	0,00	0,00
Centro Resp.tà 40 Centro Costo 3340	<b>Totale Piano Finanz. Liv.4° 1.03.02.10</b>	<b>0,00</b>	<b>0,00</b>	<b>0,00</b>	<b>0,00</b>	<b>0,00</b>	<b>0,00</b>	<b>0,00</b>	<b>0,00</b>
<b>Piano Finanz. Liv.4°</b>	<b>1.03.02.16 (Servizi amministrativi)</b>								
40027/1	PUBBLICAZIONE B.U.R.	0,00	0,00	0,00	0,00	0,00	0,00	0,00	0,00
40027/14	SPESE DIVERSE VEDI CAP. E 40005	1.647,00	1.000,00	0,00	1.000,00	0,00	1.000,00	0,00	1.000,00
Centro Resp.tà 40 Centro Costo 3340	<b>Totale Piano Finanz. Liv.4° 1.03.02.16</b>	<b>1.647,00</b>	<b>1.000,00</b>	<b>0,00</b>	<b>1.000,00</b>	<b>0,00</b>	<b>1.000,00</b>	<b>0,00</b>	<b>1.000,00</b>
<b>Piano Finanz. Liv.4°</b>	<b>1.03.02.99 (Altri servizi)</b>								
40033/5	SERVIZI PER LA QUALITA'	0,00	0,00	0,00	0,00	0,00	0,00	0,00	0,00
Centro Resp.tà 40 Centro Costo 3340	<b>Totale Piano Finanz. Liv.4° 1.03.02.99</b>	<b>0,00</b>	<b>0,00</b>	<b>0,00</b>	<b>0,00</b>	<b>0,00</b>	<b>0,00</b>	<b>0,00</b>	<b>0,00</b>
<b>Piano Finanz. Liv.4°</b>	<b>1.10.05.04 (Oneri da contenzioso)</b>								
40085/7	SPESE LEGALI DA CONTENZIOSO	0,00	0,00	0,00	0,00	0,00	0,00	0,00	0,00
Centro Resp.tà 40 Centro Costo 3340	<b>Totale Piano Finanz. Liv.4° 1.10.05.04</b>	<b>0,00</b>	<b>0,00</b>	<b>0,00</b>	<b>0,00</b>	<b>0,00</b>	<b>0,00</b>	<b>0,00</b>	<b>0,00</b>
<b>Piano Finanz. Liv.4°</b>	<b>1.10.99.99 (Altre spese correnti n.a.c.)</b>								
40079/4	RIMBORSI DIVERSI	0,00	0,00	0,00	0,00	0,00	0,00	0,00	0,00
Centro Resp.tà 40 Centro Costo 3340	<b>Totale Piano Finanz. Liv.4° 1.10.99.99</b>	<b>0,00</b>	<b>0,00</b>	<b>0,00</b>	<b>0,00</b>	<b>0,00</b>	<b>0,00</b>	<b>0,00</b>	<b>0,00</b>
<b>Piano Finanz. Liv.4°</b>	<b>2.02.01.06 (Macchine per ufficio)</b>								
40801/4	ACQUISTO STAMPANTE-COPIATRICE DI GRANDE FORMATO	0,00	0,00	0,00	0,00	0,00	0,00	0,00	0,00
Centro Resp.tà 40 Centro Costo 3340	<b>Totale Piano Finanz. Liv.4° 2.02.01.06</b>	<b>0,00</b>	<b>0,00</b>	<b>0,00</b>	<b>0,00</b>	<b>0,00</b>	<b>0,00</b>	<b>0,00</b>	<b>0,00</b>
<b>Piano Finanz. Liv.4°</b>	<b>2.02.01.09 (Beni immobili)</b>								
40805	U.F.UTILIZZO INDENNITA' RISARCITOR IE ART.167 DLGS N.42/2004 PER FINALITA' DI SALVAGUARDIA E RE CUPERO AMBIENTALE VEDI CAP.40805/E	0,00	0,00	0,00	0,00	0,00	0,00	0,00	0,00
40806	U.F.UTILIZZO ONERI COMPENSATIVI L. R. 27/2000 ART.61 PER ACQUISI ZIONE E SISTEMAZIONE DELLE ARE E DA DESTINARE A SPAZI PUBBLIC I VEDI CAP.40806/E	195,92	0,00	0,00	0,00	0,00	0,00	0,00	0,00



## Adeguamento peg 2017 - 2019 Salvaguardia

SPESA

Capitolo	Descrizione	Cassa 2017 Defin	Assestato 2017	Variazioni 2017	Definitivo 2017	Variazioni 2018	Definitivo 2018	Variazioni 2019	Definitivo 2019
40808	U.F.UTILIZZO ONERI COMPENSATIVI L. R.27/2000 ART.61 PER ACQUISIZIONE E SISTEMAZIONE DELLE AREE DA DESTINARE A SPAZI PUBBLICI VEDI CAP.40808/E	0,00	0,00	0,00	0,00	0,00	0,00	0,00	0,00
Centro Resp.tà 40 Centro Costo 3340	<b>Totale Piano Finanz. Liv.4° 2.02.01.09</b>	<b>195,92</b>	<b>0,00</b>	<b>0,00</b>	<b>0,00</b>	<b>0,00</b>	<b>0,00</b>	<b>0,00</b>	<b>0,00</b>
<b>Piano Finanz. Liv.4°</b>	<b>2.02.01.10 (Beni immobili di valore culturale, storico ed artistico)</b>								
64801/14	UTILIZZO CONTR.REG. CON DGR DEL 23/12/2013 N. 1578 NELL'AMBITO DEL PAR SSC 2007-2013 PER REAL. CENTRO CONGRESSI E AUDITORIUM COMPLESSO MONUMENTALE SAN FRANCESCO AL PRATO -VEDI CAP. 64801/14E-VEDI CAP. FONDO 64801/21U	1.810.000,00	1.810.000,00	0,00	1.810.000,00	0,00	0,00	0,00	0,00
64801/21	U.F.UTILIZZO CONTR.REG. CON DGR DEL 23/12/2013 N. 1578 NELL'AMBITO DEL PAR SSC 2007-2013 PER REAL. CENTRO CONGRESSI E AUDITORIUM COMPLESSO MONUMENTALE SAN FRANCESCO AL PRATO -VEDI CAP. 64801/14E	471.920,81	471.920,81	0,00	471.920,81	0,00	0,00	0,00	0,00
Centro Resp.tà 40 Centro Costo 3340	<b>Totale Piano Finanz. Liv.4° 2.02.01.10</b>	<b>2.281.920,81</b>	<b>2.281.920,81</b>	<b>0,00</b>	<b>2.281.920,81</b>	<b>0,00</b>	<b>0,00</b>	<b>0,00</b>	<b>0,00</b>
<b>Piano Finanz. Liv.4°</b>	<b>2.02.03.02 (Software)</b>								
40801/3	U.F.ACQUISTO DEL NUOVO SISTEMA SOFTWARE DI GESTIONE DELLE PRATICHE EDILIZIE	0,00	0,00	0,00	0,00	0,00	0,00	0,00	0,00
Centro Resp.tà 40 Centro Costo 3340	<b>Totale Piano Finanz. Liv.4° 2.02.03.02</b>	<b>0,00</b>	<b>0,00</b>	<b>0,00</b>	<b>0,00</b>	<b>0,00</b>	<b>0,00</b>	<b>0,00</b>	<b>0,00</b>
<b>Piano Finanz. Liv.4°</b>	<b>2.03.04.01 (Contributi agli investimenti a Istituzioni Sociali Private)</b>								
40804/2	U.F.UTILIZZO PROVENTI PERMESSI A C OSTRUIRE ENTI RELIGIOSI VEDI CAP. 40812 E	0,00	0,00	0,00	0,00	0,00	0,00	0,00	0,00
Centro Resp.tà 40 Centro Costo 3340	<b>Totale Piano Finanz. Liv.4° 2.03.04.01</b>	<b>0,00</b>	<b>0,00</b>	<b>0,00</b>	<b>0,00</b>	<b>0,00</b>	<b>0,00</b>	<b>0,00</b>	<b>0,00</b>
<b>Piano Finanz. Liv.4°</b>	<b>2.05.02.01 (Fondi pluriennali vincolati c/capitale)</b>								
40881/2	FONDO PLURIENNALE VINCOLATO UTILIZZO PERMESSI A COSTRUIRE PER RIMBORSO ONERI CONCESSORI VEDI CAP. 40812 E-	0,00	0,00	0,00	0,00	0,00	0,00	0,00	0,00
40881/3	FONDO PLURIENNALE VINC.ACQUISTO DEL NUOVO SISTEMA SOFTWARE DI GESTIONE DELLE PRATICHE EDILIZIE	0,00	0,00	0,00	0,00	0,00	0,00	0,00	0,00
40884/2	FONDO PLURIENNALE VINCOLATO ENTI RELIGIOSI VEDI CAP. 40812 E	0,00	0,00	0,00	0,00	0,00	0,00	0,00	0,00
40885	FONDO PLURIENNALE VINCOLATO DLGS N.42/2004 PER FINALITA' DI SALVAGUARDIA E RE CUPERO AMBIENTALE VEDI CAP.40805/E	0,00	0,00	0,00	0,00	0,00	0,00	0,00	0,00





## Adeguamento peg 2017 - 2019 Salvaguardia

SPESA

Capitolo	Descrizione	Cassa 2017 Defin	Assestato 2017	Variazioni 2017	Definitivo 2017	Variazioni 2018	Definitivo 2018	Variazioni 2019	Definitivo 2019
40886	FONDO PLUR.VINCOLATO UTILIZZO ONERI COMPENSATIVI L. R. 27/2000 ART.61 PER ACQUISIZIONE E SISTEMAZIONE DELLE AREE DA DESTINARE A SPAZI PUBBLICI VEDI CAP.40806/E	0,00	0,00	0,00	0,00	0,00	0,00	0,00	0,00
40888	FONDO PLURIENNALE VINCOLATO ART.61 PER ACQUISIZIONE E SISTEMAZIONE DELLE AREE DA DESTINARE A SPAZI PUBBLICI VEDI CAP.40808/E	0,00	0,00	0,00	0,00	0,00	0,00	0,00	0,00
64881/14	FONDO PLURIENNALE VINCOLATO UTILIZZO CONTR.REG. CON DGR DEL 23/12/2013 N. 1578 NELL'AMBITO DEL PAR SSC 2007-2013 PER REAL. CENTRO CONGRESSI E AUDITORIUM COMPLESSO MONUMENTALE SAN FRANCESCO AL PRATO -VEDI CAP. 64801/14E	0,00	0,00	0,00	0,00	0,00	0,00	0,00	0,00
Centro Resp.tà 40 Centro Costo 3340	<b>Totale Piano Finanz. Liv.4° 2.05.02.01</b>	<b>0,00</b>	<b>0,00</b>	<b>0,00</b>	<b>0,00</b>	<b>0,00</b>	<b>0,00</b>	<b>0,00</b>	<b>0,00</b>
<b>Piano Finanz. Liv.4°</b>	<b>2.05.04.05 (Rimborsi in conto capitale a imprese di somme non dovute o incassate in eccesso)</b>								
40801/1	U.F.UTILIZZO PERMESSI A COSTRUIRE PER RIMBORSO ONERI CONCESSORI VEDI CAP. 40812 E	0,00	0,00	0,00	0,00	0,00	0,00	0,00	0,00
40801/2	UTILIZZO PERMESSI A COSTRUIRE PER RIMBORSO ONERI CONCESSORI VEDI CAP. 40812 E	165.510,97	0,00	0,00	0,00	0,00	0,00	0,00	0,00
40801/5	RIMBORSO ONERI CONCESSORI	0,00	0,00	0,00	0,00	0,00	0,00	0,00	0,00
40801/6	RIMBORSO ONERI CONCESSORI	280.000,00	0,00	0,00	0,00	0,00	0,00	0,00	0,00
40801/8	RIMBORSO ONERI CONCESSORI	379.492,21	379.492,21	0,00	379.492,21	0,00	39.229,78	0,00	0,00
Centro Resp.tà 40 Centro Costo 3340	<b>Totale Piano Finanz. Liv.4° 2.05.04.05</b>	<b>825.003,18</b>	<b>379.492,21</b>	<b>0,00</b>	<b>379.492,21</b>	<b>0,00</b>	<b>39.229,78</b>	<b>0,00</b>	<b>0,00</b>
<b>Piano Finanz. Liv.4°</b>	<b>2.05.99.99 (Altre spese in conto capitale n.a.c.)</b>								
40801	RIMBORSO ONERI DIOCESI	22.711,60	0,00	0,00	0,00	0,00	0,00	0,00	0,00
40801/7	UTILIZZO PERMESSI A COSTRUIRE PER RIMBORSO ONERI DIOCESI VEDI CAP. 40812 E	66.523,00	0,00	0,00	0,00	0,00	0,00	0,00	0,00
40801/9	RIMBORSO ONERI DIOCESI	11.723,48	0,00	0,00	0,00	0,00	0,00	0,00	0,00
40801/10	RIMBORSO ONERI DIOCESI	30.000,00	30.000,00	0,00	30.000,00	0,00	0,00	0,00	0,00
40801/11	RIMBORSO ONERI DIOCESI	0,00	0,00	0,00	0,00	0,00	30.000,00	0,00	0,00
40801/12	RIMBORSO ONERI DIOCESI	0,00	0,00	0,00	0,00	0,00	0,00	0,00	30.000,00
40802	UTILIZZO RIMBORSO A CARICO DEI SOGGETTI CHE HANNO COMMESSO GLI ABUSI EDILIZI PER L'APPROV. DEI PROGETTI DI DEMOLIZ. D'UFFICIO DI OPERE ABUSIVE E PER L'APPALTO DEI RELATIVI LAVORI . VEDI CAP. E 40802	200.000,00	200.000,00	0,00	200.000,00	0,00	0,00	0,00	0,00



## Adeguamento peg 2017 - 2019 Salvaguardia

SPESA

Capitolo	Descrizione	Cassa 2017 Defin	Assestato 2017	Variazioni 2017	Definitivo 2017	Variazioni 2018	Definitivo 2018	Variazioni 2019	Definitivo 2019
Centro Resp.tà 40 Centro Costo 3340	<b>Totale Piano Finanz. Liv.4° 2.05.99.99</b>	<b>330.958,08</b>	<b>230.000,00</b>	<b>0,00</b>	<b>230.000,00</b>	<b>0,00</b>	<b>30.000,00</b>	<b>0,00</b>	<b>30.000,00</b>
<b>Piano Finanz. Liv.4°</b>	<b>7.02.01.02 (Acquisto di servizi per conto di terzi)</b>								
5/2	SPESE PER SERVIZI PER CONTO DI TERZI / SPESE RELATIVE AD OPER E ESEGUITE PER CONTO DI PRIVAT I-VEDI CAP. 5/2 E.	72.616,46	30.000,00	0,00	30.000,00	0,00	30.000,00	0,00	30.000,00
Centro Resp.tà 40 Centro Costo 3340	<b>Totale Piano Finanz. Liv.4° 7.02.01.02</b>	<b>72.616,46</b>	<b>30.000,00</b>	<b>0,00</b>	<b>30.000,00</b>	<b>0,00</b>	<b>30.000,00</b>	<b>0,00</b>	<b>30.000,00</b>
Centro Resp.tà 40	<b>Totale Centro Costo 3340</b>	<b>4.472.105,06</b>	<b>3.865.873,02</b>	<b>0,00</b>	<b>3.865.873,02</b>	<b>0,00</b>	<b>1.039.296,05</b>	<b>0,00</b>	<b>978.097,70</b>
	<b>Totale Centro Resp.tà 40</b>	<b>4.472.105,06</b>	<b>3.865.873,02</b>	<b>0,00</b>	<b>3.865.873,02</b>	<b>0,00</b>	<b>1.039.296,05</b>	<b>0,00</b>	<b>978.097,70</b>



## Adeguamento peg 2017 - 2019 Salvaguardia

SPESA

Capitolo	Descrizione	Cassa 2017 Defin	Assestato 2017	Variazioni 2017	Definitivo 2017	Variazioni 2018	Definitivo 2018	Variazioni 2019	Definitivo 2019
<b>Centro Resp.tà</b>	<b>41 (MOBILITA')</b>								
<b>Centro Costo</b>	<b>3041 (PIANIF.REGOL.MOBILITA')</b>								
<b>Piano Finanz. Liv.4°</b>	<b>1.01.01.01 (Retribuzioni in denaro)</b>								
41001/1	RETRIBUZIONI ORDINARIE	396.252,56	396.252,56	0,00	396.252,56	0,00	396.252,56	0,00	396.252,56
41001/28	CONTABILIZZAZIONE INCENTIVI PR OGETTAZIONI LEGGE 109/94 ART. 18 VEDI CAP. 41008/E	0,00	0,00	0,00	0,00	0,00	0,00	0,00	0,00
41001/43	POSIZIONI ORGANIZZATIVE "PROGETTO CIVITAS" VEDI CAP. 41007 E.	0,00	0,00	0,00	0,00	0,00	0,00	0,00	0,00
41002/43	UTILIZZO FPV RES POSIZIONI ORGANIZZATIVE "PROGETTO CIVITAS" VEDI CAP. 41007 E.	0,00	0,00	0,00	0,00	0,00	0,00	0,00	0,00
Centro Resp.tà 41 Centro Costo 3041	<b>Totale Piano Finanz. Liv.4° 1.01.01.01</b>	<b>396.252,56</b>	<b>396.252,56</b>	<b>0,00</b>	<b>396.252,56</b>	<b>0,00</b>	<b>396.252,56</b>	<b>0,00</b>	<b>396.252,56</b>
<b>Piano Finanz. Liv.4°</b>	<b>1.01.02.01 (Contributi sociali effettivi a carico dell'ente)</b>								
41001/4	CONTRIBUTI PREVIDENZIALI	100.438,94	100.438,94	0,00	100.438,94	0,00	100.438,94	0,00	100.438,94
41001/5	CONTRIBUTI TFR	18.342,51	18.342,51	0,00	18.342,51	0,00	18.342,51	0,00	18.342,51
41001/75	ONERI POSIZIONI ORGANIZZATIVE "PROGETTO CIVITAS" VEDI CAP. 41007 E.	0,00	0,00	0,00	0,00	0,00	0,00	0,00	0,00
Centro Resp.tà 41 Centro Costo 3041	<b>Totale Piano Finanz. Liv.4° 1.01.02.01</b>	<b>118.781,45</b>	<b>118.781,45</b>	<b>0,00</b>	<b>118.781,45</b>	<b>0,00</b>	<b>118.781,45</b>	<b>0,00</b>	<b>118.781,45</b>
<b>Piano Finanz. Liv.4°</b>	<b>1.02.01.01 (Imposta regionale sulle attività produttive (IRAP))</b>								
41075	IRAP	28.357,61	28.357,61	0,00	28.357,61	0,00	28.357,61	0,00	28.357,61
41075/46	IRAP PROGETTO CIVITAS VEDI CAP. E 41007	0,00	0,00	0,00	0,00	0,00	0,00	0,00	0,00
Centro Resp.tà 41 Centro Costo 3041	<b>Totale Piano Finanz. Liv.4° 1.02.01.01</b>	<b>28.357,61</b>	<b>28.357,61</b>	<b>0,00</b>	<b>28.357,61</b>	<b>0,00</b>	<b>28.357,61</b>	<b>0,00</b>	<b>28.357,61</b>
<b>Piano Finanz. Liv.4°</b>	<b>1.03.01.02 (Altri beni di consumo)</b>								
41013/1	ACQUISTI CARTELLI PASSI CARRABILI VEDI CAP. E 41012	0,00	0,00	0,00	0,00	0,00	0,00	0,00	0,00
41013/8	ACQUISTO CARBURANTE	1.788,26	1.500,00	0,00	1.500,00	0,00	1.500,00	0,00	1.500,00
Centro Resp.tà 41 Centro Costo 3041	<b>Totale Piano Finanz. Liv.4° 1.03.01.02</b>	<b>1.788,26</b>	<b>1.500,00</b>	<b>0,00</b>	<b>1.500,00</b>	<b>0,00</b>	<b>1.500,00</b>	<b>0,00</b>	<b>1.500,00</b>
<b>Piano Finanz. Liv.4°</b>	<b>1.03.02.05 (Utenze e canoni)</b>								
41027/8	TELEFONICHE	6.800,00	6.800,00	0,00	6.800,00	0,00	6.800,00	0,00	6.800,00



## Adeguamento peg 2017 - 2019 Salvaguardia

SPESA

Capitolo	Descrizione	Cassa 2017 Defin	Assestato 2017	Variazioni 2017	Definitivo 2017	Variazioni 2018	Definitivo 2018	Variazioni 2019	Definitivo 2019
Centro Resp.tà 41 Centro Costo 3041	<b>Totale Piano Finanz. Liv.4° 1.03.02.05</b>	<b>6.800,00</b>	<b>6.800,00</b>	<b>0,00</b>	<b>6.800,00</b>	<b>0,00</b>	<b>6.800,00</b>	<b>0,00</b>	<b>6.800,00</b>
<b>Piano Finanz. Liv.4°</b>	<b>1.03.02.07 (Utilizzo di beni di terzi)</b>								
41048/2	CANONI CENSI E LIVELLI ATTRA VERSAMENTI	33.722,87	20.000,00	0,00	20.000,00	0,00	20.000,00	0,00	20.000,00
Centro Resp.tà 41 Centro Costo 3041	<b>Totale Piano Finanz. Liv.4° 1.03.02.07</b>	<b>33.722,87</b>	<b>20.000,00</b>	<b>0,00</b>	<b>20.000,00</b>	<b>0,00</b>	<b>20.000,00</b>	<b>0,00</b>	<b>20.000,00</b>
<b>Piano Finanz. Liv.4°</b>	<b>1.03.02.09 (Manutenzione ordinaria e riparazioni)</b>								
41027/7	MANUTENZIONI ORDINARIE	0,00	0,00	0,00	0,00	0,00	0,00	0,00	0,00
Centro Resp.tà 41 Centro Costo 3041	<b>Totale Piano Finanz. Liv.4° 1.03.02.09</b>	<b>0,00</b>	<b>0,00</b>	<b>0,00</b>	<b>0,00</b>	<b>0,00</b>	<b>0,00</b>	<b>0,00</b>	<b>0,00</b>
<b>Piano Finanz. Liv.4°</b>	<b>1.03.02.11 (Prestazioni professionali e specialistiche)</b>								
41027/14	(UTILIZZO FONDO PLURIEN. VINCOLATO)UTILIZZO CONTRIBUTO ARPA REGIONALE PER PROGETTO PMETRO.	941,20	0,00	0,00	0,00	0,00	0,00	0,00	0,00
41029/38	CORRISPETTIVI PRESTAZIONI-PIAN O URBANO DEL TRAFFICO.	0,00	0,00	0,00	0,00	0,00	0,00	0,00	0,00
41029/58	PRESTAZIONI PROFESSIONALI ESTE RNE	10.330,34	8.260,00	0,00	8.260,00	0,00	8.260,00	0,00	8.260,00
41029/63	CORRISPETTIVI PRESTAZIONI ORGA NIZZAZIONE UFFICI MOBILITA'	2.911,90	1.650,00	0,00	1.650,00	0,00	1.650,00	0,00	1.650,00
41029/83	CORRISPETTIVO PRESTAZIONI.	0,00	0,00	0,00	0,00	0,00	0,00	0,00	0,00
41029/84	UTILIZZO FONDO PLURIENNALE VINCOLATO 2014 CORRISPETTIVO PRESTAZIONI.	10.441,98	10.441,98	0,00	10.441,98	0,00	0,00	0,00	0,00
Centro Resp.tà 41 Centro Costo 3041	<b>Totale Piano Finanz. Liv.4° 1.03.02.11</b>	<b>24.625,42</b>	<b>20.351,98</b>	<b>0,00</b>	<b>20.351,98</b>	<b>0,00</b>	<b>9.910,00</b>	<b>0,00</b>	<b>9.910,00</b>
<b>Piano Finanz. Liv.4°</b>	<b>1.03.02.99 (Altri servizi)</b>								
41033	UTILIZZO CONTRIBUTO COMUNITA' EUROPEA PER PRESTAZIONI. VEDI CAP. E 41007	0,00	0,00	0,00	0,00	0,00	0,00	0,00	0,00
41033/20	UTILIZZO FINANZIAMENTO EUROPEO PER PROGETTO MED. VEDI CAP. E 41020	0,00	0,00	0,00	0,00	0,00	0,00	0,00	0,00
41033/46	UTILIZZO FINANZIAMENTO EUROPEO PER PROGETTO LIFE. VEDI CAP. E 41014	0,00	0,00	0,00	0,00	0,00	0,00	0,00	0,00
41033/79	UTILIZZO FINANZIAMENTO DAR PER PROGETTO INFOCITY. VEDI CAP. E 41015	0,00	0,00	0,00	0,00	0,00	0,00	0,00	0,00
41033/86	UTILIZZO FINANZIAMENTO DAR PER PROGETTO CONCERTO. VEDI CAP. E 41019	0,00	0,00	0,00	0,00	0,00	0,00	0,00	0,00
41034	UTILIZZO FPV RES CONTRIBUTO COMUNITA' EUROPEA PER PRESTAZIONI.	0,00	0,00	0,00	0,00	0,00	0,00	0,00	0,00



## Adeguamento peg 2017 - 2019 Salvaguardia

SPESA

Capitolo	Descrizione	Cassa 2017 Defin	Assestato 2017	Variazioni 2017	Definitivo 2017	Variazioni 2018	Definitivo 2018	Variazioni 2019	Definitivo 2019
41034/20	UTILIZZO FPV RES FINANZIAMENTO EUROPEO PER PROGETTO MED.	0,00	0,00	0,00	0,00	0,00	0,00	0,00	0,00
41034/46	UTILIZZO FPV RES FINANZIAMENTO EUROPEO PER PROGETTO LIFE.	0,00	0,00	0,00	0,00	0,00	0,00	0,00	0,00
41034/79	UTILIZZO FPV RES FINANZIAMENTO DAR PER PROGETTO INFOCITY.	0,00	0,00	0,00	0,00	0,00	0,00	0,00	0,00
41034/86	UTILIZZO FPV RES FINANZIAMENTO DAR PER PROGETTO CONCERTO.	0,00	0,00	0,00	0,00	0,00	0,00	0,00	0,00
41060/6	QUOTA ASSOCIATIVA RETE EUROPEA POLIS	5.486,25	5.486,25	0,00	5.486,25	0,00	5.486,25	0,00	5.486,25
Centro Resp.tà 41 Centro Costo 3041	<b>Totale Piano Finanz. Liv.4° 1.03.02.99</b>	<b>5.486,25</b>	<b>5.486,25</b>	<b>0,00</b>	<b>5.486,25</b>	<b>0,00</b>	<b>5.486,25</b>	<b>0,00</b>	<b>5.486,25</b>
<b>Piano Finanz. Liv.4°</b>	<b>1.04.01.02 (Trasferimenti correnti a Amministrazioni Locali)</b>								
41058	UTILIZZO CONTRIBUTO COMUNITA' EUROPEA PER TRASFERIMENTI VEDI CAP. E 41007	0,00	0,00	0,00	0,00	0,00	0,00	0,00	0,00
41058/24	UTILIZZO CONTRIBUTO COMUNITA' EUROPEA PER PROGETTO LIFE - TRASFERIMENTO AI PARTNERS VEDI CAP. E 41014	0,00	0,00	0,00	0,00	0,00	0,00	0,00	0,00
41059	UTILIZZO FPV RES CONTRIBUTO COMUNITA' EUROPEA PER TRASFERIMENTI	0,00	0,00	0,00	0,00	0,00	0,00	0,00	0,00
41059/24	UTILIZZO FPV RES CONTRIBUTO COMUNITA' EUROPEA PER PROGETTO LIFE - TRASFERIMENTO AI PARTNERS	0,00	0,00	0,00	0,00	0,00	0,00	0,00	0,00
Centro Resp.tà 41 Centro Costo 3041	<b>Totale Piano Finanz. Liv.4° 1.04.01.02</b>	<b>0,00</b>	<b>0,00</b>	<b>0,00</b>	<b>0,00</b>	<b>0,00</b>	<b>0,00</b>	<b>0,00</b>	<b>0,00</b>
<b>Piano Finanz. Liv.4°</b>	<b>1.04.03.99 (Trasferimenti correnti a altre imprese)</b>								
41058/66	UTILIZZO FINANZIAMENTO DAR PER PROGETTO CONCERTO - SPESE PER TRASFERIMENTI AI PARTNERS. VEDI CAP. E 41019	0,00	0,00	0,00	0,00	0,00	0,00	0,00	0,00
41059/66	UTILIZZO FPV RES FINANZIAMENTO DAR PER PROGETTO CONCERTO - SPESE PER TRASFERIMENTI AI PARTNERS.	0,00	0,00	0,00	0,00	0,00	0,00	0,00	0,00
Centro Resp.tà 41 Centro Costo 3041	<b>Totale Piano Finanz. Liv.4° 1.04.03.99</b>	<b>0,00</b>	<b>0,00</b>	<b>0,00</b>	<b>0,00</b>	<b>0,00</b>	<b>0,00</b>	<b>0,00</b>	<b>0,00</b>
<b>Piano Finanz. Liv.4°</b>	<b>1.07.05.04 (Interessi passivi su finanziamenti a medio lungo termine a Imprese)</b>								
41066/1	INTERESSI PASSIVI SU MUTUI CASSA DD.PP.	99.571,57	65.957,37	0,00	65.957,37	0,00	64.634,54	0,00	63.257,69
Centro Resp.tà 41 Centro Costo 3041	<b>Totale Piano Finanz. Liv.4° 1.07.05.04</b>	<b>99.571,57</b>	<b>65.957,37</b>	<b>0,00</b>	<b>65.957,37</b>	<b>0,00</b>	<b>64.634,54</b>	<b>0,00</b>	<b>63.257,69</b>
<b>Piano Finanz. Liv.4°</b>	<b>1.07.05.05 (Interessi passivi su mutui e altri finanziamenti a medio lungo termine ad altri soggetti)</b>								
41066/3	INTERESSI PASSIVI SU MUTUI ALT RI SOGGETTI	27.913,66	27.913,66	0,00	27.913,66	0,00	24.509,88	0,00	20.970,56



## Adeguamento peg 2017 - 2019 Salvaguardia

SPESA

Capitolo	Descrizione	Cassa 2017 Defin	Assestato 2017	Variazioni 2017	Definitivo 2017	Variazioni 2018	Definitivo 2018	Variazioni 2019	Definitivo 2019
Centro Resp.tà 41 Centro Costo 3041	<b>Totale Piano Finanz. Liv.4° 1.07.05.05</b>	<b>27.913,66</b>	<b>27.913,66</b>	<b>0,00</b>	<b>27.913,66</b>	<b>0,00</b>	<b>24.509,88</b>	<b>0,00</b>	<b>20.970,56</b>
<b>Piano Finanz. Liv.4°</b>	<b>1.09.99.04 (Rimborsi di parte corrente a Famiglie di somme non dovute o incassate in eccesso)</b>								
41082/4	RIMBORSI CANONE OCCUPAZIONI PERMANENTI DI SUOLO PUBBLICO-TOSAP-DIRITTI DI SEGRETERIA	0,00	0,00	0,00	0,00	0,00	0,00	0,00	0,00
Centro Resp.tà 41 Centro Costo 3041	<b>Totale Piano Finanz. Liv.4° 1.09.99.04</b>	<b>0,00</b>	<b>0,00</b>	<b>0,00</b>	<b>0,00</b>	<b>0,00</b>	<b>0,00</b>	<b>0,00</b>	<b>0,00</b>
<b>Piano Finanz. Liv.4°</b>	<b>1.09.99.05 (Rimborsi di parte corrente a Imprese di somme non dovute o incassate in eccesso)</b>								
41082/1	RIMBORSO TOSAP VEDI NUOVO CAP. 6082/1 U.	0,00	0,00	0,00	0,00	0,00	0,00	0,00	0,00
Centro Resp.tà 41 Centro Costo 3041	<b>Totale Piano Finanz. Liv.4° 1.09.99.05</b>	<b>0,00</b>	<b>0,00</b>	<b>0,00</b>	<b>0,00</b>	<b>0,00</b>	<b>0,00</b>	<b>0,00</b>	<b>0,00</b>
<b>Piano Finanz. Liv.4°</b>	<b>1.10.02.01 (Fondo pluriennale vincolato)</b>								
41029/184	FONDO PLURIENNALE VINCOLATO	0,00	0,00	0,00	0,00	0,00	0,00	0,00	0,00
41099	FONDO PLURIENNALE VINCOLATO CORRENTE	0,00	0,00	0,00	0,00	0,00	0,00	0,00	0,00
41099/1	FONDO PLURIENNALE VINCOLATO CORRENTE CONTRIBUTI	0,00	0,00	0,00	0,00	0,00	0,00	0,00	0,00
Centro Resp.tà 41 Centro Costo 3041	<b>Totale Piano Finanz. Liv.4° 1.10.02.01</b>	<b>0,00</b>	<b>0,00</b>	<b>0,00</b>	<b>0,00</b>	<b>0,00</b>	<b>0,00</b>	<b>0,00</b>	<b>0,00</b>
<b>Piano Finanz. Liv.4°</b>	<b>1.10.05.04 (Oneri da contenzioso)</b>								
41085/20	RIMBORSO SENTENZA	0,00	0,00	0,00	0,00	0,00	0,00	0,00	0,00
Centro Resp.tà 41 Centro Costo 3041	<b>Totale Piano Finanz. Liv.4° 1.10.05.04</b>	<b>0,00</b>	<b>0,00</b>	<b>0,00</b>	<b>0,00</b>	<b>0,00</b>	<b>0,00</b>	<b>0,00</b>	<b>0,00</b>
<b>Piano Finanz. Liv.4°</b>	<b>2.02.01.04 (Impianti e macchinari)</b>								
41803/3	U.F.UTILIZZO CONTRIBUTO EUROPEO PER PROGETTO MED -VEDI CAP. 41803/3E	0,00	0,00	0,00	0,00	0,00	0,00	0,00	0,00
Centro Resp.tà 41 Centro Costo 3041	<b>Totale Piano Finanz. Liv.4° 2.02.01.04</b>	<b>0,00</b>	<b>0,00</b>	<b>0,00</b>	<b>0,00</b>	<b>0,00</b>	<b>0,00</b>	<b>0,00</b>	<b>0,00</b>
<b>Piano Finanz. Liv.4°</b>	<b>2.02.01.07 (Hardware)</b>								
41801/23	U.F.UTILIZZO CONTRIBUTO DAR- PROGETTO INFOCITY-VEDI CAP. 41801/23E	0,00	0,00	0,00	0,00	0,00	0,00	0,00	0,00
41801/38	U.F.UTILIZZO MUTUO PER ACQUISTO AT TREZZATURE E PROCEDURE DI INFO RMATIZZAZIONE PER INTERVENTI S ULLA SICUREZZA STRADALE VEDI CAP. 41801/38E	0,00	0,00	0,00	0,00	0,00	0,00	0,00	0,00
41801/92	U.F.UTILIZZO CONTRIBUTO PROGETTO EUROPEO CHUMS-ACQUISTO MATERIALE INFORMATICO - VEDI CAP. 41801/92E	26.482,81	2.027,03	0,00	2.027,03	0,00	0,00	0,00	0,00



## Adeguamento peg 2017 - 2019 Salvaguardia

SPESA

Capitolo	Descrizione	Cassa 2017 Defin	Assestato 2017	Variazioni 2017	Definitivo 2017	Variazioni 2018	Definitivo 2018	Variazioni 2019	Definitivo 2019
Centro Resp.tà 41 Centro Costo 3041	<b>Totale Piano Finanz. Liv.4° 2.02.01.07</b>	<b>26.482,81</b>	<b>2.027,03</b>	<b>0,00</b>	<b>2.027,03</b>	<b>0,00</b>	<b>0,00</b>	<b>0,00</b>	<b>0,00</b>
<b>Piano Finanz. Liv.4°</b>	<b>2.02.01.09 (Beni immobili)</b>								
41801	MESSA IN SICUREZZA DI FERME DEL TPL-	0,00	0,00	0,00	0,00	0,00	0,00	0,00	0,00
41801/1	UTILIZZO CONTRIBUTO MINISTERIALE BANDO DELLE PERIFERIE-INTERVENTI DI MOBILITA' DOLCE-VEDI CAP. 24801/1E	1.262.000,00	0,00	1.262.000,00	1.262.000,00	0,00	0,00	0,00	0,00
41801/2	PTI CONTRIBUTO DELLA REGIONE PER : INT.DI COMPL.DELL'ACC.PEDONALE DELLA STAZIONE MM DI FONTIVEGGE-VEDI CAP. 41801/2E	0,00	0,00	0,00	0,00	0,00	0,00	0,00	0,00
41801/3	RESTITUZIONE VITA TECNICA SCALE MOBILI ROCCA PAOLINA	0,00	0,00	0,00	0,00	0,00	0,00	0,00	0,00
41801/4	UTILIZZO CONTR. REGIONALE PER NUOVI ASCENSORI GALLERIA KENNEDY-VEDI CAP. 41801/4E	190.012,35	0,00	0,00	0,00	0,00	0,00	0,00	0,00
41801/5	U.F.RESTITUZIONE VITA TECNICA SCALE MOBILI ROCCA PAOLINA	0,00	0,00	0,00	0,00	0,00	0,00	0,00	0,00
41801/7	U.F.RESTITUZIONE VITA TECNICA SCALE MOBILI ROCCA PAOLINA	0,00	0,00	0,00	0,00	0,00	0,00	0,00	0,00
41801/8	UTILIZZO ALIEN. PATRIMONIALE PER ACQUISIZIONE AREE STRADALI VIA SETTEVALLI-CAP.33823/E	0,00	0,00	0,00	0,00	0,00	0,00	0,00	0,00
41801/9	U.F.CONTRIBUTO REGIONALE FAS PER RIQUALIFICAZIONE INFRASTRUTTURALE DELLA ZONA INDUSTRIALE DI S.ANDREA DELLE FRATTE-VEDI CAP. 41801/9E	2.250.939,71	2.225.068,38	0,00	2.225.068,38	0,00	0,00	0,00	0,00
41801/10	U.F.INTERVENTI DI BONIFICA IDROGEOLOGICA STRADA S. ANTONIO	128.349,23	121.475,75	0,00	121.475,75	0,00	0,00	0,00	0,00
41801/11	CONTRIBUTO REGIONE G.R. N.170 DEL 18.2/2015 PER INTERVENTI DI BONIFICA IDROGEOLOGICA STRADA S. ANTONIO.	0,00	0,00	0,00	0,00	0,00	0,00	0,00	0,00
41801/12	FONTIGNANO INTERVENTO DI REALIZZAZIONE TRATTI DI MARCIAPIEDI NEL CENTRO ABITATO.	0,00	0,00	0,00	0,00	0,00	0,00	0,00	0,00
41801/13	COLLESTRADA RANCO- URBANIZZAZIONE STRADA-VEDI CAP. 33823E	0,00	0,00	0,00	0,00	0,00	0,00	0,00	0,00
41801/14	RIMBOCCHI- REALIZZAZIONE MARCIAPIEDE VEDI CAP. 33823E	0,00	0,00	0,00	0,00	0,00	0,00	0,00	0,00
41801/15	UTIL.CONTR. LOTTIZZANTI SEV-ISOALPI CAPANNE STRADA URBANIZZAZIONE ESPR.AREE-VEDI CAP. 41801/15E-41801/16U	0,00	0,00	0,00	0,00	0,00	0,00	0,00	0,00
41801/16	UTIL.CONTR. LOTTIZZANTI SEV-ESECUZIONE LAVORI STRADA DI ACCESSO AL COMPARTO SEV-ISOALPI-VEDI CAP. 41801/15E-41801/16U	0,00	0,00	0,00	0,00	0,00	0,00	0,00	0,00
41801/17	U.F.RESTITUZIONE VITA TECNICA SCALE MOBILI ROCCA PAOLINA VEDI CAP.58801/1E	680,00	0,00	0,00	0,00	0,00	0,00	0,00	0,00



## Adeguamento peg 2017 - 2019 Salvaguardia

SPESA

Capitolo	Descrizione	Cassa 2017 Defin	Assestato 2017	Variazioni 2017	Definitivo 2017	Variazioni 2018	Definitivo 2018	Variazioni 2019	Definitivo 2019
41801/18	POTENZIAMENTO TRATTO DI STRADA FOSSO INFERNACCIO DA VIA BORGHETTO DI PREPO ALLO SVINCOLO PERUGIA-PREPO-	80.000,00	80.000,00	0,00	80.000,00	0,00	0,00	0,00	0,00
41801/19	U.F.MAGGIORI E VARIATI LAVORI DELL'OPERA VIA FABBRETTI RISANEMNTO CONSERVATIVO-	0,00	0,00	0,00	0,00	0,00	0,00	0,00	0,00
41801/20	FRANA VIA DEL PANORAMA PONTE FELCINO RISANAMENTO MURO DI CONTENIMENTO DELLA STRADA.	130.000,00	130.000,00	0,00	130.000,00	0,00	0,00	0,00	0,00
41801/21	MONTELUCE INTERVENTIO DI STRAORD. MANUT. SOTTOPASSO PEDONALE PIAZZA E RAMP	0,00	0,00	0,00	0,00	0,00	0,00	0,00	0,00
41801/26	REALIZZAZIONE ROTATORIA INTERSEZIONE TRA VIA CORCIANESE, VIA TECCHI E VIA QUASIMODO IN LOC. SANTA SABINA	0,00	0,00	66.027,77	66.027,77	0,00	0,00	0,00	0,00
41801/27	REALIZZAZIONE ROTATORIA INTERSEZIONE TRA VIA CORCIANESE, VIA TECCHI E VIA QUASIMODO IN LOC. SANTA SABINA	0,00	0,00	90.880,64	90.880,64	0,00	0,00	0,00	0,00
41801/28	U.F.UTILIZZO BOC PER INTERVENTI IN FRASTRUTTURALI SULLA SICUREZZA STRADALE VEDI CAP. 41801/28E	0,00	0,00	0,00	0,00	0,00	0,00	0,00	0,00
41801/29	U.F.UTILIZZO BOC PER ACQUISTO ATTR EZ.E PROCEDURE DI INFORMATIZZA ZIONE PER INTERVENTI NON INFRA STR.DI SICUREZZA STRADALE VEDI CAP. 41801/29E	0,00	0,00	0,00	0,00	0,00	0,00	0,00	0,00
41801/31	INTERVENTI DI ADEGUAMENTO IDRAULICO IN STR. S.MARINO SAN MATTEO(SENTENZA N. 1404 DEL 19-10,5.11-2013)	0,00	0,00	0,00	0,00	0,00	0,00	0,00	0,00
41801/32	U.F.UTILIZZO BOC PER ROTATORIA SAN GIOVANNI DEL PANTANO VEDI CAP. 41801/32E	0,00	0,00	0,00	0,00	0,00	0,00	0,00	0,00
41801/33	FORNITURA E POSA IN OPERA DI BARRIERE STRADALI DI SICUREZZA	0,00	0,00	0,00	0,00	0,00	0,00	0,00	0,00
41801/35	UTILIZZO CONTRIBUTO REGIONALE PER POTENZIAMENTO TRATTO DI STRADA FOSSO INFERNACCIO DA VIA BORGHETTO DI PREPO ALLO SVINCOLO DI PERUGIA PREPO-VEDI CAP. 41801/35E	195.000,00	195.000,00	0,00	195.000,00	0,00	0,00	0,00	0,00
41801/36	ROTATORIA VIA SETTEVALLI-VIA TUZI(PROGETTO PIU' SICUREZZA 3)	0,00	0,00	0,00	0,00	0,00	0,00	0,00	0,00
41801/37	MARCIAPIEDE IN LOC. COLLESTRADA, STRADA OSPEDALONE SAN FRANCESCO	0,00	0,00	0,00	0,00	0,00	0,00	0,00	0,00
41801/41	U.F.UTILIZZO CONTR. REGIONALE ROTATORIA VIA SETTEVALLI-VIA TUZI(PROGETTO PIU' SICUREZZA 3) VEDI CAP. 41801/41E	3.739,67	3.739,67	0,00	3.739,67	0,00	0,00	0,00	0,00
41801/42	UTILIZZO CONTR. PRIVATI (LIDL) REALIZZAZIONE TRATTO DI STRADA PRG DA VIA MENTANA A STRADA DI PREPO VEDI CAP. 41801/42E	250.000,00	250.000,00	0,00	250.000,00	0,00	0,00	0,00	0,00
41801/43	U.F.UTILIZZO CONTR. REGIONALE PER OPERE DI CONSOLIDAMENTO DI VIA RIPA DI MEANA-VEDI CAP. 41801/43E	19.425,06	0,00	0,00	0,00	0,00	0,00	0,00	0,00





## Adeguamento peg 2017 - 2019 Salvaguardia

## SPESA

Capitolo	Descrizione	Cassa 2017 Defin	Assestato 2017	Variazioni 2017	Definitivo 2017	Variazioni 2018	Definitivo 2018	Variazioni 2019	Definitivo 2019
41801/44	UTILIZZO CONTR.PRIVATI PER ESPROPRIO ROTATORIA DI VIA SORIANO DI ACCESSO AL COMPARTO CE 28-VEDI CAP. 41801/44E41801/45U	0,00	0,00	0,00	0,00	0,00	0,00	0,00	0,00
41801/45	UTILIZZO CONTR. PRIVATI PER ROTATORIA VIA SORIANO DI ACCESSO AL COMPARTO CE 28-VEDI CAP. 41801/44E-44U	0,00	0,00	0,00	0,00	0,00	0,00	0,00	0,00
41801/46	UTILIZZO CONTRIBUTO MINISTERIALE-BANDO PERIFERIE-RIQUALIFICAZIONE AREA TRA STAZIONE FERROVIARIA E TERMINAL BUS(PENSILINA E PAVIMENTAZIONE-VEDI CAP. 24801/1E	940.000,00	0,00	940.000,00	940.000,00	0,00	0,00	0,00	0,00
41801/47	REALIZZAZIONE TRATTO DI STRADA PRG DA VIA MENTANA E STRADA DI PREPO	140.000,00	140.000,00	0,00	140.000,00	0,00	0,00	0,00	0,00
41801/48	UTILIZZO CONTR.PRIVATI (LOTTIZZANTI COMPARTO CE289) CASENUOVE P.TE DELLA PIETRA PER ESPROPRI VIA SILVESTRI DI ACCESSO AL COMPARTO-VEDI CAP. 41801/48E	0,00	0,00	0,00	0,00	0,00	0,00	0,00	0,00
41801/49	PORTA PESA, STRADE VARIE- REALIZZAZIONE MARCIAPIEDE-	0,00	0,00	0,00	0,00	0,00	0,00	0,00	0,00
41801/50	UTILIZZO PERMESSI A COSTRUIRE PER MANUT.STRAORD.SEGNALETICA VEDI CAP. 40812/E	0,00	0,00	0,00	0,00	0,00	0,00	0,00	0,00
41801/51	MESSA IN SICUREZZA DI FERME TPL-	0,00	0,00	0,00	0,00	0,00	0,00	0,00	0,00
41801/52	INTERVENTO AL SISTEMAZIONE FOGNARIA IN VIA CAMPO DI MARTE E VIA DEL LAVORO	208.846,61	208.846,61	0,00	208.846,61	0,00	0,00	0,00	0,00
41801/53	UTILIZZO CONTR. REG.LE LEGGE 46/97 PER LAVORI DI POTENZIAMENTO TRATTO DI STRADA FOSSO INFERNACCIO DA VIA BORGHETTO DI PREPO ALLO SVINCOLO PERUGIA/PREPO VEDI CAP.42801/53 E	0,00	0,00	0,00	0,00	0,00	0,00	0,00	0,00
41801/54	UTILIZZO CONTR. MINISTERO DELLE INFRASTRUTTURE E DEI TRASPORTI PER LA FORMAZIONE DEL PIANO DELLA MOBILITA' (PUM) VEDI CAP. 41801/54	0,00	0,00	0,00	0,00	0,00	0,00	0,00	0,00
41801/55	UTILIZZO CONTR. DA SOC. SAGU PER LAVORI DI POTENZIAMENTO TRATTO DI STRADA FOSSO INFERNACCIO DA VIA BORGHETTO DI PREPO ALLO SVINCOLO PERUGIA/PREPO VEDI CAP. 41801/55E	0,00	0,00	0,00	0,00	0,00	0,00	0,00	0,00
41801/56	U.F.INTERVENTO DI RIPAVIMENTAZIONE E SISTEMAZIONE AREA PIAZZA FORTEBRACCIO(PIAZZA GRIMANA)	5.955,36	0,00	0,00	0,00	0,00	0,00	0,00	0,00
41801/57	U.F.UTILIZZO CONTRIBUTO FONDAZIONE CASSA DI RISPARMIO PER INTERVENTO DI RIPAVIMENTAZIONE E SISTEMAZIONE AREA PIAZZA FORTEBRACCIO(PIAZZA GRIMANA) VEDI CAP.	0,00	0,00	0,00	0,00	0,00	0,00	0,00	0,00



## Adeguamento peg 2017 - 2019 Salvaguardia

SPESA

Capitolo	Descrizione	Cassa 2017 Defin	Assestato 2017	Variazioni 2017	Definitivo 2017	Variazioni 2018	Definitivo 2018	Variazioni 2019	Definitivo 2019
41801/58	UTILIZZO CONTR. REGIONALE ATT.OPERE "PIU' SICUREZZA 2" PER INTERVENTI INFRASTRUTTURALI ROTATORIE BENUCCI/STRADA DEL PIANO-CORCIANESE/TECCHI/QUASIMODO-CORCIANESE /LACUGNANO GIARDINO VEDI CAP.41801/58 U	133.091,59	133.091,59	0,00	133.091,59	0,00	0,00	0,00	0,00
41801/59	UTILIZZO CONTR. REGIONALE PER OPERE DI CONSOLIDAMENTO DI VIA RIPA DI MEANA-VEDI CAP. 41801/59E	92.110,19	0,00	0,00	0,00	0,00	0,00	0,00	0,00
41801/60	U.F.UTILIZZO BOC PER VIA MARTIRI D EI LAGER: ROTATORIA ED ELIMINAZIONE SEMAFORO VEDI CAP. 41801/60E	7.856,58	0,00	0,00	0,00	0,00	0,00	0,00	0,00
41801/63	INTERSEZIONE VIA CAMPO DI MARTE-VIA MENTA NA: NUOVA ROTATORIA	0,00	0,00	0,00	0,00	0,00	0,00	0,00	0,00
41801/64	U.F.UTILIZZO CONTR. REGIONALE PER LA FORMAZIONE DEL PIANO DELLA MOBILITA'(PUM) VEDI CAP.41801/64E	0,00	0,00	0,00	0,00	0,00	0,00	0,00	0,00
41801/67	U.F.UTILIZZO CONTR.REG.LE PER REAL IZAZ. DI INTERVENTI SU INFRASTRUTTURE PER LA MODALITA' SCAMBIO AUTOBUS/MINIMETRO' PREVISTI NEL P.U.M. VEDI CAP.41801/67	0,00	0,00	0,00	0,00	0,00	0,00	0,00	0,00
41801/68	OPERE DI CONSOLIDAMENTO DI VIA RIPA DI MEANA II STRALCIO	80.000,00	80.000,00	0,00	80.000,00	0,00	0,00	0,00	0,00
41801/69	UTILIZZO CONTR. REGIONALE (PROGETTO "PIU' SICUREZZA ")ROTATORIA IN LOC. S. SABINA STR. CORCIANESE-STR. LACUGNANO GIARDINO-VEDI CAP. 41801/69E	79.880,64	79.880,64	0,00	79.880,64	0,00	0,00	0,00	0,00
41801/70	UTILIZZO CONTR. REGIONALE PER ASSETTO CIRCOLATORIO VIA SETTEVALLI -VIA TUZI(PIU' SICUREZZA 3)-VEDI CAP. 41801/70E	137.500,00	137.500,00	0,00	137.500,00	0,00	0,00	0,00	0,00
41801/71	UTILIZZO CONTR. SOGGETTI ATTUATORI ROTATORIA DI VIA SORIANO DI ACCESSO AL CAMPARTO CE28-ESPROPRI SPESE TECNICHE VEDI CAP. 41801/71E	85.000,00	85.000,00	0,00	85.000,00	0,00	0,00	0,00	0,00
41801/72	U.F.UTILIZZO PERMESSI A COSTRUIRE PER PROGETTO DENOMINATO "PIU' SICUREZZA 2"-(VEDI CAP.U 41801 /80)-VEDI CAP.40812E	2.081,48	0,00	0,00	0,00	0,00	0,00	0,00	0,00
41801/73	COMPLETAMENTO PERCORSI PEDONALI	0,00	0,00	0,00	0,00	0,00	0,00	0,00	0,00
41801/74	UTILIZZO CONTRIBUTO ATI2 PER INTERVENTO DI SISTEMAZIONE FOGNARIO IN VIA CAMPO DI MARTE E VIA DEL LAVORO-VEDI CAP. 41801/74E	208.847,13	208.847,13	0,00	208.847,13	0,00	0,00	0,00	0,00
41801/75	UTILIZZO CONTR. SOGGETTI ATTUATORI ROTATORIA VIA SETTEVALLI-STR.BATTIFOGLIA (COMPARTO CE 25)ESPROPRI-VEDI CAP. 41801/75E	0,00	0,00	0,00	0,00	0,00	0,00	0,00	0,00
41801/76	ADEGUAMENTO TRATTO DI STRADA FOSSO INFERNACCIO DA VIA PALERMO ALLO SVINCOLO PERUGIA-PREPO	0,00	0,00	0,00	0,00	0,00	0,00	0,00	0,00



## Adeguamento peg 2017 - 2019 Salvaguardia

SPESA

Capitolo	Descrizione	Cassa 2017 Defin	Assestato 2017	Variazioni 2017	Definitivo 2017	Variazioni 2018	Definitivo 2018	Variazioni 2019	Definitivo 2019
41801/77	UTILIZZO CONTR. SOGGETTI ATTUATORI STR. PRG TRA ROTATORIA BERLINGUER E VIA PENNETTI PENNELLA ESPROPRI-VEDI CAP. 41801/77E	0,00	0,00	0,00	0,00	0,00	0,00	0,00	0,00
41801/78	UTILIZZO CONTR. SOGGETTI ATTUATORI STR. PRG COLLEGAMENTO VIA SIMONUCCI BALANZANO ESPROPRI-VEDI CAP. 41801/78E	0,00	0,00	0,00	0,00	0,00	0,00	0,00	0,00
41801/79	UTILIZZO CONTR. SOGGETTI ATTUATORI ROTATORIA ALL'INTERSEZIONE TRA VIA BORGHETTO DI PREPO E VIA RUGGIA-(COMPARTO SPR28 EX MATTATOIO) SAGU-VEDI CAP. 41801/79E	0,00	0,00	0,00	0,00	0,00	0,00	0,00	0,00
41801/80	UTILIZZO PERMESSI A COSTRUIRE PER PROGETTO DENOMINATO "PIU' SICUREZZA 2"-ACQUISTI VEDI CAP. 40812E(VEDI CAP.U 41 801/72)	0,00	0,00	0,00	0,00	0,00	0,00	0,00	0,00
41801/81	U.F.UTIL.CONTR.MIN.AMBIEN.PER COMP LETAMENTO OPERE DEL NODO INTER MODALE DI FONTIVEGGE-COFINANZIAMENTO-VEDI CAP. 41801/81E	23.524,56	0,00	0,00	0,00	0,00	0,00	0,00	0,00
41801/82	U.F.UTILIZZO MUTUO PER COMPLETAMENTO OPERE DEL NODO INTERMODALE DI FONTIVEGGE-QUOTA A CARICO E NTE * VEDI CAP.41801/82	0,00	0,00	0,00	0,00	0,00	0,00	0,00	0,00
41801/83	ROTATORIA VIA MADONNA ALTA-VIA COTANI-VIA BARACCA	380.000,00	380.000,00	0,00	380.000,00	0,00	0,00	0,00	0,00
41801/84	UTILIZZO CONTR. SOGGETTI ATTUATORI STREDA PRG DI COLLEGAMENTO TRA STRADA RANCO E COMPARTO C3S IN LOC. COLLESTRADA-ESPROPRIO-VEDI CAP. 41801/84E	0,00	0,00	0,00	0,00	0,00	0,00	0,00	0,00
41801/85	INTERVENTI DI BONIFICA IDROGEOLOGICA STRADA S. ANTONIO	0,00	0,00	0,00	0,00	0,00	0,00	0,00	0,00
41801/86	UTILIZZO CONTRIBUTO REGIONALE PER CONSOLIDAMENTO FRANA DI CASAGLIA-VEDI CAP. 41801/86E	500.000,00	500.000,00	0,00	500.000,00	0,00	0,00	0,00	0,00
41801/87	UTILIZZO SOMME VERSATE A TITOLO DI INDENNITA' DI ESPROPRIO DA DECATHLON PER REALIZZAZIONE NUOVA VIABILITA' TRA VIA CORCIANESE E VIA TRATTATI DI ROMA VEDI CAP. 41801/87E	0,00	0,00	0,00	0,00	0,00	0,00	0,00	0,00
41801/88	UTILIZZO CONTR. MINISTERO SVIL.ECONOMICO - PROGETTO PERUGIA/SIRACUSA-REALIZZAZIONE TRATTO DI STRADA PRG DA VIA MENTANA A STRADA DI PREPO VEDI CAP. 41801/88E	0,00	0,00	0,00	0,00	0,00	0,00	0,00	0,00
41801/89	OPERE DI REGIMAZIONE ACQUE SUPERFICIALI A SEGUITO SENTENZA N. 1404 DEL 19/10/2013 DEL TRIBUNALE CIVILE DI PERUGIA	150.000,00	150.000,00	0,00	150.000,00	0,00	0,00	0,00	0,00
41801/90	PIAN DI MASSIANO SISTEMAZIONE AREA LUNA PARK	793,28	0,00	0,00	0,00	0,00	0,00	0,00	0,00
41801/91	U.F.UTILIZZO CONTRIBUTO COMUNITA' EUROPEA PROGETTO CIVITAS PLUS PER ACQUISTI VARI VEDI CAP.41801/91	179,51	0,00	0,00	0,00	0,00	0,00	0,00	0,00



## Adeguamento peg 2017 - 2019 Salvaguardia

SPESA

Capitolo	Descrizione	Cassa 2017 Defin	Assestato 2017	Variazioni 2017	Definitivo 2017	Variazioni 2018	Definitivo 2018	Variazioni 2019	Definitivo 2019
41801/93	U.F.UTILIZZO FIN.EUROPEO PER PROGETTO RENAISSANCE(CIVITAS) NODO DI INTERSCAMBIO TRASPORTO PUBBLICO-VEDI CAP. 41801/93U	0,00	0,00	0,00	0,00	0,00	0,00	0,00	0,00
41801/94	INTERVENTI DI MESSA IN SICUREZZA DI FERMATE DEL TRASPORTO PUBBLICO-	0,00	0,00	0,00	0,00	0,00	0,00	0,00	0,00
41801/95	U.F.UTILIZZO INCAMERAMENTO DA ASSICURAZIONE DI PARTE DELLA FIDEIUSSIONE A GARANZIA DELLE OPERE DI URBANIZZAZIONE PRIMARIA DEL COMPARTO ACFI 10A IN LOC. PONTE AN GIOVANNI - 41801/95E	361.994,60	354.273,57	0,00	354.273,57	0,00	0,00	0,00	0,00
41801/96	UTIL.CONTR.MIN.(BANDO PER LA RIQUALIFICAZIONE URBANA E SIC.DELLE PERIFERIE) RIQUALIFICAZIONE PARCHEGGIO EX METROPARK-VEDI CAP. 24801/1E	970.000,00	970.000,00	0,00	970.000,00	0,00	0,00	0,00	0,00
41801/98	CONSOLIDAMENTO STRADA DEI BRUNELLI	0,00	0,00	0,00	0,00	0,00	0,00	0,00	0,00
41802	UTILIZZO MUTUO PER RESTITUZIONE VITA TECNICA ALLE SCALE MOBILI DI VIA PELLINI-VIA DEI PRIORI- E DEL PARCHEGGIO DI P.ZA PARTIGIANI-VEDI CAP. 41802E	0,00	0,00	0,00	0,00	0,00	3.100.000,00	0,00	0,00
41802/1	MESSA IN SICUREZZA DI FERMATE TPL-	0,00	0,00	0,00	0,00	0,00	0,00	0,00	0,00
41802/4	ROTATORIA STRADA DI PONTE D'ODDI-VIALE MONTEGRILLO	0,00	0,00	0,00	0,00	0,00	0,00	0,00	290.000,00
41802/5	UTILIZZO CONTRIBUTO REGIONALE PER ROTATORIA DI VIA FIRENZE- VIA DEL TEMPO LIBERO(FERRO DI CAVALLO)	0,00	0,00	0,00	0,00	0,00	0,00	0,00	500.000,00
41802/6	CONTABILIZZAZIONE CESSIONE IMMOBILE CORRISP.APPALTO RIQUALIFICAZIONE INFRASTRUTTURALE DELLA ZONA INDUSTRIALE S. ANDREA DELLE FRATTE	346.500,00	346.500,00	0,00	346.500,00	0,00	0,00	0,00	0,00
41802/7	CONTRIBUTO ALLA PROVINCIA PER REALIZZAZIONE INTERSEZIONE PIEVAIOLA-STRADA MALANOTTE IN LOC. CASTEL DEL PIANO	292.000,00	292.000,00	0,00	292.000,00	0,00	0,00	0,00	0,00
41802/8	UTILIZZO CONTR. DA IMPRESE PER CONSOLIDAMENTO MURO VIALE INDIPENDENZA-VEDI CAP. 41802/8E	670.000,00	670.000,00	0,00	670.000,00	0,00	0,00	0,00	0,00
41802/10	UTILIZZO CONTRIBUTO MINISTERO AGENDA URBANA POTENZIAMENTO ATTUALE SISTEMA BIKE SHARING-VEDI CAP. 72801	122.523,41	122.523,41	0,00	122.523,41	0,00	0,00	0,00	0,00
41802/11	UTILIZZO CONTRIBUTO UNIONE EUROPEA FESR-AGENDA URBANA POTENZIAMENTO ATTUALE SISTEMA BIKE SHARING-VEDI CAP. 72801/1E	175.033,44	175.033,44	0,00	175.033,44	0,00	0,00	0,00	0,00
41802/12	UTILIZZO CONTRIBUTO MINISTERO AGENDA URBANA NODO DI SCAMBIO INTERMODALE FONTIVEGGE-VEDI CAP. 72801	0,00	0,00	0,00	0,00	0,00	695.100,00	0,00	0,00



## Adeguamento peg 2017 - 2019 Salvaguardia

## SPESA

Capitolo	Descrizione	Cassa 2017 Defin	Assestato 2017	Variazioni 2017	Definitivo 2017	Variazioni 2018	Definitivo 2018	Variazioni 2019	Definitivo 2019
41802/13	UTILIZZO CONTRIBUTO UNIONE EUROPEA FESR-AGENDA URBANA NODO DI SCAMBIO INTERMODALE DI FONTIVEGGE-VEDI CAP. 41802/13E	0,00	0,00	0,00	0,00	0,00	993.000,00	0,00	0,00
41802/14	UTILIZZO CONTRIBUTO MINISTERO AGENDA URBANA AZIONE PER IL POTENZIAMENTO DEL SISTEMA ICT A SERVIZIO DELLA MOBILITA'-VEDI CAP. 72801	0,00	0,00	0,00	0,00	0,00	478.280,18	0,00	0,00
41802/15	UTILIZZO CONTRIBUTO UNIONE EUROPEA FESR-AGENDA URBANA AZIONI PER IL POTENZIAMENTO DEL SISTEMA ICT A SERVIZIO DELLA MOBILITA' VEDI CAP. 72801/1E	0,00	0,00	0,00	0,00	0,00	683.257,40	0,00	0,00
41802/16	UTILIZZO CONTRIBUTO MINISTERO AGENDA URBANA CREAZIONI DI NUOVI ITINERARI CICLOPEDONALI - VEDI CAP. 72801	0,00	0,00	0,00	0,00	0,00	205.000,00	0,00	0,00
41802/17	UTILIZZO CONTRIBUTO UNIONE EUROPEA FESR-AGENDA URBANA CREAZIONE DI NUOVI ITINERARI CICLOPEDONALI-VEDI CAP. 71801/1E	0,00	0,00	0,00	0,00	0,00	143.500,00	0,00	0,00
41802/18	AGENDA URBANA POTENZIAMENTO ATTUALE SISTEMA BIKE SHARING-COOFINANZIAMENTO (FESR)-VEDI CAP. 41802/10U-41802/11U-	52.510,03	52.510,03	0,00	52.510,03	0,00	0,00	0,00	0,00
41802/19	AGENDA URBANA NODO DI SCAMBIO INTERMODALE DI FONTIVEGGE-(FESR)VEDI CAP. 41802/12U-41802/13U-72801E-72801/1E	0,00	0,00	0,00	0,00	0,00	297.900,00	0,00	0,00
41802/20	AGENDA URBANA AZIONI PER IL POTENZIAMENTO DEL SISTEMA ICT A SERVIZIO DELLA MOBILITA' COOFINANZIAMENTO-VEDI CAP. 41802/14-15U 72801E-72801/1E	0,00	0,00	0,00	0,00	0,00	204.977,22	0,00	0,00
41802/21	AGENDA URBANA CREAZIONE DI NUOVI ITINERARI CICLOPEDONALI-FESR- COOFINANZIAMENTO-VEDI CAP. 42801/16-17U-72801E-72801/1E	0,00	0,00	0,00	0,00	0,00	61.500,00	0,00	0,00
41802/22	UTIL. CONTR. MIN. (BANDO PER LA RIQUALIFICAZIONE URBANA E SIC. DELLE PERIFERIE) RIQUALIFICAZIONE SOTTOPASSO STAZIONE E NUOVO INGRESSO VIA DEL MACELLO-VEDI CAP. 24801/1E	636.000,00	636.000,00	0,00	636.000,00	0,00	0,00	0,00	0,00
41802/23	RESTITUZIONE VITA TECNICA ALLE SCALE MOBILI DI VIA PELLINI-VIA DEI PRIORI- E DEL PARCHEGGIO DI P.ZA PARTIGIANI-VEDI CAP. 41802E	0,00	0,00	0,00	0,00	0,00	400.000,00	0,00	0,00
41802/24	SOMMA URGENZA MESSA IN SICUREZZA DELLA STRADA PONTE VALLECEPPI-PRETOLA	0,00	0,00	0,00	0,00	0,00	0,00	0,00	0,00
41802/25	CONTRIBUTO MINISTERIALE BANDO DELLE PERIFERIE-PER ACQUISIZIONI PATRIMONIALI-VEDI CAP. 24801/1E	500.000,00	0,00	500.000,00	500.000,00	0,00	0,00	0,00	0,00
41803/11	UTILIZZO MUTUO PER INTERVENTI INFRASTRUTTURALI SULLA SICUREZZA STRADALE VEDI CAP. 41803/11E	0,00	0,00	0,00	0,00	0,00	0,00	0,00	0,00



## Adeguamento peg 2017 - 2019 Salvaguardia

SPESA

Capitolo	Descrizione	Cassa 2017 Defin	Assestato 2017	Variazioni 2017	Definitivo 2017	Variazioni 2018	Definitivo 2018	Variazioni 2019	Definitivo 2019
41804/19	U.F.UTILIZ.MUTUO PER MANUTENZIONE STRAORDINARIA SEGNALETICA VER TICALE E LUMINOSA VEDI CAP. 41801/5E	0,00	0,00	0,00	0,00	0,00	0,00	0,00	0,00
41903	ROTATORIA VIA CAMPO DI MARTE VIA PALERMO	0,00	0,00	0,00	0,00	0,00	0,00	0,00	0,00
Centro Resp.tà 41 Centro Costo 3041	<b>Totale Piano Finanz. Liv.4° 2.02.01.09</b>	<b>11.812.374,43</b>	<b>8.727.290,22</b>	<b>2.858.908,41</b>	<b>11.586.198,63</b>	<b>0,00</b>	<b>7.262.514,80</b>	<b>0,00</b>	<b>790.000,00</b>
<b>Piano Finanz. Liv.4°</b>	<b>2.02.02.01 (Terreni)</b>								
41801/6	U.F.UTIL.PERMESSI A COSTRUIRE PER ESPROPRIO TERRENO COLLESTRADA VEDI CAP. 40812E	0,00	0,00	0,00	0,00	0,00	0,00	0,00	0,00
41801/25	UTILIZZO CONTRIBUTI DA PRIVATI ESPROPRIO VIA SILVESTRI-VEDI CAP. 41801/25E	0,00	0,00	0,00	0,00	0,00	0,00	0,00	0,00
41801/34	UTILIZZO CONTRIBUTI DA PRIVATI ROTATORIA VIA SORIANO DI ACCESSO AL COMPARTO CE28 ESPROPRIO-VEDI CAP. 41801/34E	0,00	0,00	0,00	0,00	0,00	0,00	0,00	0,00
41801/39	UTILIZZO CONTRIBUTI DA PRIVATI ESPROPRI STRADA PRG TRA S.P. SAN VETTURINO ED ACF14-VEDI CAP. 41801/39E	0,00	0,00	0,00	0,00	0,00	0,00	0,00	0,00
41801/40	UTILIZZO CONTRIBUTI DA PRIVATI STR.SAN FAUSTINO-ROTATORIA VIA BERLINGUER-VIA DOTTORI-VIA SETTEVALLI-ESPROPRI(CLINICA LIOTTI)-VEDI CAP. 41801/40E	0,00	0,00	0,00	0,00	0,00	0,00	0,00	0,00
41801/61	UTILIZZO CONTR. CONTRIBUTO PRIVATI LOTT.PER ESPROPRIO ROTATORIA SETTEVALLI-BATTIFOGLIA CE 25-VEDI CAP. 41801/61E	0,00	0,00	0,00	0,00	0,00	0,00	0,00	0,00
41801/62	UTILIZZO CONTR. PROV.DA SOGGETTI ATTUATORI DEL COMPARTO AER1 PER LE PROCEDURE ESPROPRIATIVE VEDI CAP. 41801/62E	6.000,00	6.000,00	0,00	6.000,00	0,00	0,00	0,00	0,00
41801/65	UTILIZZO CONTRIBUTI DA PARTE DEI SOGGETTI ATTUATORI DEL COMPARTO ACFI 13 PER LE PROCEDURE ESPROPRIATIVE-VEDI CAP. 41801/65E	60.000,00	60.000,00	0,00	60.000,00	0,00	0,00	0,00	0,00
41801/66	UTILIZZO CONTRIBUTI ATTUATORI COMPARTO CE 28 PER GLI ESPROPRI ROTATORIA DI VIA SORIANO-VEDI CAP. 41801/66E	0,00	0,00	0,00	0,00	0,00	0,00	0,00	0,00
41802/9	UTILIZZO CONTRIBUTO PER INTERVENTI DI RILEVANZA PUBBLICA ESTRENI AL COMPARTO SPR 20 REALIZZAZIONE PERCORSI PEDONALI E CICLOPEDONALI VIA CENTOVA PER LE PROCEDURE ESPROPRIATIVE VEDI CAP. 41802/9E	16.547,50	16.547,50	0,00	16.547,50	0,00	0,00	0,00	0,00
Centro Resp.tà 41 Centro Costo 3041	<b>Totale Piano Finanz. Liv.4° 2.02.02.01</b>	<b>82.547,50</b>	<b>82.547,50</b>	<b>0,00</b>	<b>82.547,50</b>	<b>0,00</b>	<b>0,00</b>	<b>0,00</b>	<b>0,00</b>
<b>Piano Finanz. Liv.4°</b>	<b>2.02.03.02 (Software)</b>								
41801/22	UTILIZZO PERMESSI A COSTRUIRE PER DOTAZIONE SOFTWARE PER ORG ANIZZAZIONE UFFICI MOBILITA' VEDI CAP. 40812E	0,00	0,00	0,00	0,00	0,00	0,00	0,00	0,00



## Adeguamento peg 2017 - 2019 Salvaguardia

SPESA

Capitolo	Descrizione	Cassa 2017 Defin	Assestato 2017	Variazioni 2017	Definitivo 2017	Variazioni 2018	Definitivo 2018	Variazioni 2019	Definitivo 2019
41801/24	U.F.UTILIZZO CONTR. DAR-PROGETTO CONCERTO VEDI CAP. 41801/24E	0,00	0,00	0,00	0,00	0,00	0,00	0,00	0,00
Centro Resp.tà 41 Centro Costo 3041	<b>Totale Piano Finanz. Liv.4° 2.02.03.02</b>	<b>0,00</b>	<b>0,00</b>	<b>0,00</b>	<b>0,00</b>	<b>0,00</b>	<b>0,00</b>	<b>0,00</b>	<b>0,00</b>
<b>Piano Finanz. Liv.4°</b>	<b>2.02.03.05 (Incarichi professionali per la realizzazione di investimenti)</b>								
41801/30	UTILIZZO BOC-PRESTAZIONE DI SERVIZI PER INTERVENTI NON INFRASTRUTTURALI DI SICUREZZA STRADALE-VEDI CAP. 41801/30E	0,00	0,00	0,00	0,00	0,00	0,00	0,00	0,00
Centro Resp.tà 41 Centro Costo 3041	<b>Totale Piano Finanz. Liv.4° 2.02.03.05</b>	<b>0,00</b>	<b>0,00</b>	<b>0,00</b>	<b>0,00</b>	<b>0,00</b>	<b>0,00</b>	<b>0,00</b>	<b>0,00</b>
<b>Piano Finanz. Liv.4°</b>	<b>2.05.02.01 (Fondi pluriennali vincolati c/capitale)</b>								
41881/1	FONDO PLURIENNALE VINCOLATO PER INTERVENTO 1	0,00	0,00	0,00	0,00	0,00	0,00	0,00	0,00
41881/3	FONDO PLURIENNALE VINCOLATO C/CAPITALE RESTITUZIONE VITA TECNICA SCALE MOBILI ROCCA PAOLINA	0,00	0,00	0,00	0,00	0,00	0,00	0,00	0,00
41881/5	FONDO PLURIENNALE VINCOLATO C/CAPITALE RESTITUZIONE VITA TECNICA SCALE MOBILI ROCCA PAOLINA	0,00	0,00	0,00	0,00	0,00	0,00	0,00	0,00
41881/6	FONDO PLURIENNALE VINCOLATO PER ESPROPRIO TERRENO COLLESTRADA VEDI CAP. 40812E	0,00	0,00	0,00	0,00	0,00	0,00	0,00	0,00
41881/7	FONDO PLURIENNALE VINCOLATO C/CAPITALE RESTITUZIONE VITA TECNICA SCALE MOBILI ROCCA PAOLINA	0,00	0,00	0,00	0,00	0,00	0,00	0,00	0,00
41881/9	FONDO PLURIENNALE VINCOLATO CONTRIBUTO REGIONALE FAS PER RIQUALIFICAZIONE INFRASTRUTTURALE DELLA ZONA INDUSTRIALE DI S.ANDREA DELLE FRATTE-VEDI CAP. 41801/9E	0,00	0,00	0,00	0,00	0,00	0,00	0,00	0,00
41881/10	U.F. INTERVENTI DI BONIFICA IDROGEOLOGICA STRADA S. ANTONIO	0,00	0,00	0,00	0,00	0,00	0,00	0,00	0,00
41881/17	FONDO PLURIENNALE VINCOLATO C/CAPITALE RESTITUZIONE VITA TECNICA SCALE MOBILI ROCCA PAOLINA VEDI CAP.58801/1E	0,00	0,00	0,00	0,00	0,00	0,00	0,00	0,00
41881/19	FONDO PLURIENNALE VINCOLATO MAGGIORI E VARIATI LAVORI DELL'OPERA VIA FABBRETTI RISANEMNTO CONSERVATIVO-	0,00	0,00	0,00	0,00	0,00	0,00	0,00	0,00
41881/22	FONDO PLURIENNALE VINCOLATO PER DOTAZIONE SOFTWARE PER ORG ANIZZAZIONE UFFICI MOBILITA' VEDI CAP. 40812E	0,00	0,00	0,00	0,00	0,00	0,00	0,00	0,00
41881/23	FONDO PLURIENNALE INVESTIMENTI UTILIZZO CONTRIBUTO DAR- PROGETTO INFOCITY-VEDI CAP. 41801/23E	0,00	0,00	0,00	0,00	0,00	0,00	0,00	0,00
41881/24	FONDO PLURIENNALE VINCOLATO UTILIZZO CONTR. DAR-PROGETTO CONCERTO VEDI CAP. 41801/24E	0,00	0,00	0,00	0,00	0,00	0,00	0,00	0,00



## Adeguamento peg 2017 - 2019 Salvaguardia

## SPESA

Capitolo	Descrizione	Cassa 2017 Defin	Assestato 2017	Variazioni 2017	Definitivo 2017	Variazioni 2018	Definitivo 2018	Variazioni 2019	Definitivo 2019
41881/28	FONDO PLURIENNALE VINCOLATO PER INTERVENTI IN FRASTRUTTURALI SULLA SICUREZZA STRADALE VEDI CAP. 41801/28E	0,00	0,00	0,00	0,00	0,00	0,00	0,00	0,00
41881/29	FONDO PLURIENNALE VINCOLATO UTILIZZO BOC PER ACQUISTO ATTR EZ.E PROCEDURE DI INFORMATIZZAZIONE PER INTERVENTI NON INFRASTR.DI SICUREZZA STRADALE VEDI CAP. 41801/29E	0,00	0,00	0,00	0,00	0,00	0,00	0,00	0,00
41881/32	FONDO PLURIENNALE VINCOLATO PER ROTATORIA SAN GIOVANNI DEL PANTANO VEDI CAP. 41801/32E	0,00	0,00	0,00	0,00	0,00	0,00	0,00	0,00
41881/38	FONDO PLURIENNALE VINCOLATO PER ACQUISTO AT TREZZATURE E PROCEDURE DI INFORMATIZZAZIONE PER INTERVENTI SULLA SICUREZZA STRADALE VEDI CAP. 41801/38E	0,00	0,00	0,00	0,00	0,00	0,00	0,00	0,00
41881/60	FONDO PLURIENNALE VINCOLATO PER VIA MARTIRI D EI LAGER: ROTATORIA ED ELIMINAZIONE SEMAFORO VEDI CAP. 41801/60E	0,00	0,00	0,00	0,00	0,00	0,00	0,00	0,00
41881/64	FONDO PLURIENNALE VINCOLATO PER LA FORMAZIONE DEL PIANO DELLA MOBILITA'(PUM) VEDI CAP.41801/64E	0,00	0,00	0,00	0,00	0,00	0,00	0,00	0,00
41881/67	FONDO PLURIENNALE VINCOLATO UTILIZZO CONTR.REG.LE PER REALIZAZ. DI INTERVENTI SU INFRASTRUTTURE PER LA MODALITA' SCAMBIO AUTOBUS/MINIMETRO' PREVISTI NEL P.U.M. VEDI CAP.41801/67	0,00	0,00	0,00	0,00	0,00	0,00	0,00	0,00
41881/72	FONDO PLURIENNALE VINCOLATO PER PROGETTO DENOMINATO "PIU' SICUREZZA 2"-(VEDI CAP.U 41801/80)-VEDI CAP.40812E	0,00	0,00	0,00	0,00	0,00	0,00	0,00	0,00
41881/81	FONDO PLURIENNALE VINCOLATO PER COMPLETAMENTO OPERE DEL NODO INTERMODALE DI FONTIVEGGE-COFINANZIAMENTO-VEDI CAP. 41801/81E	0,00	0,00	0,00	0,00	0,00	0,00	0,00	0,00
41881/82	FONDO PLURIENNALE VINCOLATO UTILIZZO MUTUO PER COMPLETAMENTO OPERE DEL NODO INTERMODALE DI FONTIVEGGE-QUOTA A CARICO ENTE * VEDI CAP.41801/82	0,00	0,00	0,00	0,00	0,00	0,00	0,00	0,00
41881/90	FONDO PLURIENNALE VINCOLATO PIANI DI MASSIANO SISTEMAZIONE AREA LUNA PARK	0,00	0,00	0,00	0,00	0,00	0,00	0,00	0,00
41881/91	FONDO PLURIENNALE VINCOLATO UTILIZZO CONTRIBUTO COMUNITA' EUROPEA PROGETTO CIVITAS PLUS PER ACQUISTI VARI VEDI CAP.41801/91	0,00	0,00	0,00	0,00	0,00	0,00	0,00	0,00
41881/92	FONDO PLURIENNALE VINCOLATO UTILIZZO CONTRIBUTO PROGETTO EUROPEO CHUMS-ACQUISTO MATERIALE INFORMATICO - VEDI CAP. 41801/92E	0,00	0,00	0,00	0,00	0,00	0,00	0,00	0,00





## Adeguamento peg 2017 - 2019 Salvaguardia

SPESA

Capitolo	Descrizione	Cassa 2017 Defin	Assestato 2017	Variazioni 2017	Definitivo 2017	Variazioni 2018	Definitivo 2018	Variazioni 2019	Definitivo 2019
41881/93	FONDO PLURIENNALE VINCOLATO UTILIZZO FIN.EUROPEO PER PROGETTO RENAISSANCE(CIVITAS) NODO DI INTERSCAMBIO TRASPORTO PUBBLICO-VEDI CAP. 41801/93U	0,00	0,00	0,00	0,00	0,00	0,00	0,00	0,00
41881/95	FONDO PLURIENNALE VINCOLATO UTILIZZO INCAMERAMENTO DA ASSICURAZIONE DI PARTE DELLA FIDEIUSSIONE A GARANZIA DELLE OPERE DI URBANIZZAZIONE PRIMARIA DEL COMPARTO ACFI 10A IN LOC. PONTE AN GIOVANNI -41801/95E	0,00	0,00	0,00	0,00	0,00	0,00	0,00	0,00
41883/3	FONDO PLURIENNALE VINCOLATO UTILIZZO CONTRIBUTO EUROPEO PER PROGETTO MED -VEDI CAP. 41803/3E	0,00	0,00	0,00	0,00	0,00	0,00	0,00	0,00
41884/19	FONDO PLURIENNALE VINCOLATO UTILIZ.MUTUO PER MANUTENZIONE STRAORDINARIA SEGNALETICA VER TICALE E LUMINOSA VEDI CAP. 41801/5E	0,00	0,00	0,00	0,00	0,00	0,00	0,00	0,00
Centro Resp.tà 41 Centro Costo 3041	<b>Totale Piano Finanz. Liv.4° 2.05.02.01</b>	<b>0,00</b>	<b>0,00</b>	<b>0,00</b>	<b>0,00</b>	<b>0,00</b>	<b>0,00</b>	<b>0,00</b>	<b>0,00</b>
<b>Piano Finanz. Liv.4°</b>	<b>3.04.07.01 (Versamenti a depositi bancari)</b>								
41701	VERSAMENTI A DEPOSITI BANCARI PER SCALE MOBILI VEDI CAP.41701	0,00	0,00	0,00	0,00	0,00	3.100.000,00	0,00	0,00
Centro Resp.tà 41 Centro Costo 3041	<b>Totale Piano Finanz. Liv.4° 3.04.07.01</b>	<b>0,00</b>	<b>0,00</b>	<b>0,00</b>	<b>0,00</b>	<b>0,00</b>	<b>3.100.000,00</b>	<b>0,00</b>	<b>0,00</b>
Centro Resp.tà 41	<b>Totale Centro Costo 3041</b>	<b>12.664.704,39</b>	<b>9.503.265,63</b>	<b>2.858.908,41</b>	<b>12.362.174,04</b>	<b>0,00</b>	<b>11.038.747,09</b>	<b>0,00</b>	<b>1.461.316,12</b>
<b>Centro Costo</b>	<b>3241 (AZIENDE PREPOSTE ALLA MOBILITA)</b>								
<b>Piano Finanz. Liv.4°</b>	<b>1.01.01.01 (Retribuzioni in denaro)</b>								
41101/1	RETRIBUZIONE ORDINARIA	0,00	0,00	0,00	0,00	0,00	0,00	0,00	0,00
Centro Resp.tà 41 Centro Costo 3241	<b>Totale Piano Finanz. Liv.4° 1.01.01.01</b>	<b>0,00</b>	<b>0,00</b>	<b>0,00</b>	<b>0,00</b>	<b>0,00</b>	<b>0,00</b>	<b>0,00</b>	<b>0,00</b>
<b>Piano Finanz. Liv.4°</b>	<b>1.01.02.01 (Contributi sociali effettivi a carico dell'ente)</b>								
41101/4	CONTRIBUTI PREVIDENZIALI	0,00	0,00	0,00	0,00	0,00	0,00	0,00	0,00
41101/5	CONTRIBUTI TFR	0,00	0,00	0,00	0,00	0,00	0,00	0,00	0,00
Centro Resp.tà 41 Centro Costo 3241	<b>Totale Piano Finanz. Liv.4° 1.01.02.01</b>	<b>0,00</b>	<b>0,00</b>	<b>0,00</b>	<b>0,00</b>	<b>0,00</b>	<b>0,00</b>	<b>0,00</b>	<b>0,00</b>
<b>Piano Finanz. Liv.4°</b>	<b>1.02.01.01 (Imposta regionale sulle attività produttive (IRAP))</b>								
41175	IRAP	0,00	0,00	0,00	0,00	0,00	0,00	0,00	0,00
41175/32	IRAP STRAORDINARI VEDI CAP. E 41108	0,00	0,00	0,00	0,00	0,00	0,00	0,00	0,00



## Adeguamento peg 2017 - 2019 Salvaguardia

## SPESA

Capitolo	Descrizione	Cassa 2017 Defin	Assestato 2017	Variazioni 2017	Definitivo 2017	Variazioni 2018	Definitivo 2018	Variazioni 2019	Definitivo 2019
Centro Resp.tà 41 Centro Costo 3241	<b>Totale Piano Finanz. Liv.4° 1.02.01.01</b>	<b>0,00</b>	<b>0,00</b>	<b>0,00</b>	<b>0,00</b>	<b>0,00</b>	<b>0,00</b>	<b>0,00</b>	<b>0,00</b>
<b>Piano Finanz. Liv.4°</b>	<b>1.03.02.15 (Contratti di servizio pubblico)</b>								
41127/14	SPESE DIVERSE DI GESTIONE-PROGETTO PIU' SICUREZZA - COFINANZIAMENTO	0,00	0,00	0,00	0,00	0,00	0,00	0,00	0,00
41127/15	UTILIZZO FONDO PLURIENNALE VINCOLATO PER SPESE DIVERSE DI GESTIONE-PROGETTO PIU' SICUREZZA - COFINANZIAMENTO REGIONALE.	12.907,07	0,00	0,00	0,00	0,00	0,00	0,00	0,00
41127/38	SPESE DIVERSE DI GESTIONE-PROGETTO EUROPEO CHUMS - PROMOZIONE CAR POOLING. VEDI CAP. E 41110	42.733,19	0,00	42.733,19	42.733,19	0,00	0,00	0,00	0,00
41127/39	UTILIZZO FONDO PLURIENNALE VINCOLATO 2014 PER SPESE DIVERSE DI GESTIONE-PROGETTO EUROPEO CHUMS - PROMOZIONE CAR POOLING. VEDI CAP. E 41110	0,00	0,00	0,00	0,00	0,00	0,00	0,00	0,00
41127/57	UTILIZZO CONTRIBUTO TRASPORTO A CHIAMATA - VEDI CAP. 41101E	0,00	0,00	0,00	0,00	0,00	0,00	0,00	0,00
41127/59	SPESE DIVERSE DI GESTIONE-PROGETTO PERUGIA/SIRACUSA - FINANZIAMENTO MINISTERO SVILUPPO ECONOMICO.	6.173,21	0,00	0,00	0,00	0,00	0,00	0,00	0,00
41127/60	UTILIZZO FONDO PLURIENNALE VINCOLATO 2014 PER SPESE DIVERSE DI GESTIONE-PROGETTO PERUGIA/SIRACUSA - FINANZIAMENTO MINISTERO SVILUPPO ECONOMICO. VEDI CAP. E 41108	0,00	0,00	0,00	0,00	0,00	0,00	0,00	0,00
41129	CORRISPETTIVI SERVIZI DI TRASPORTO -	5.929.732,61	5.453.838,71	0,00	5.453.838,71	0,00	4.968.746,39	0,00	4.979.675,88
41129/1	UTILIZZO CONTRIBUTO REGIONALE PER TPL E AGEVOLAZIONI ABBONAMENTI UNIVERSITARI VEDI CAP. E 41111	177.416,00	0,00	0,00	0,00	0,00	0,00	0,00	0,00
41130/60	AFFIDAMENTO GESTIONE PARCHEGGI O P.LE EUROPA,AREA VERDE V.CAN ALI E PULIZIE AREE A PARCOMETR O.	101.111,00	52.104,00	0,00	52.104,00	0,00	52.208,21	0,00	52.312,63
41133/3	UTILIZZO CONTRIBUTO F.N.T. PER CORRISPETTIVO TRASPORTO PUBBLICO-VEDI CAP.41106/E	0,00	0,00	0,00	0,00	0,00	0,00	0,00	0,00
41133/86	DESTINAZIONE DIVIDENDI APM PER PIANO URBANO MOBILITA'	100.000,00	0,00	0,00	0,00	0,00	0,00	0,00	0,00
41133/93	CORRISPETTIVO MOBILITA' ALTERNATIVA .	8.695.143,51	9.255.000,00	0,00	9.255.000,00	0,00	9.200.000,00	0,00	9.145.000,00
41133/94	UTILIZZO CONTRIBUTO REGIONALE PER INTEGRAZIONE TARIFFARIA E GESTIONE MOBILITA' ALTERNATIVA . VEDI CAP. E 41116	0,00	0,00	0,00	0,00	0,00	0,00	0,00	0,00
Centro Resp.tà 41 Centro Costo 3241	<b>Totale Piano Finanz. Liv.4° 1.03.02.15</b>	<b>15.065.216,59</b>	<b>14.760.942,71</b>	<b>42.733,19</b>	<b>14.803.675,90</b>	<b>0,00</b>	<b>14.220.954,60</b>	<b>0,00</b>	<b>14.176.988,51</b>
<b>Piano Finanz. Liv.4°</b>	<b>1.03.02.19 (Servizi informatici e di telecomunicazioni)</b>								



## Adeguamento peg 2017 - 2019 Salvaguardia

## SPESA

Capitolo	Descrizione	Cassa 2017 Defin	Assestato 2017	Variazioni 2017	Definitivo 2017	Variazioni 2018	Definitivo 2018	Variazioni 2019	Definitivo 2019
41130/98	CONVENZIONE MANUTENZIONE SITU (EX CAP.6030/98)	0,00	0,00	0,00	0,00	0,00	0,00	0,00	0,00
Centro Resp.tà 41 Centro Costo 3241	<b>Totale Piano Finanz. Liv.4° 1.03.02.19</b>	<b>0,00</b>	<b>0,00</b>	<b>0,00</b>	<b>0,00</b>	<b>0,00</b>	<b>0,00</b>	<b>0,00</b>	<b>0,00</b>
<b>Piano Finanz. Liv.4°</b>	<b>1.04.01.02 (Trasferimenti correnti a Amministrazioni Locali)</b>								
41158/66	UTILIZZO CONTR. MINISTERO IVA SU TRASPORTI PER CONTRIBUTO AL LA REGIONE VEDI CAP E 41119	471.033,73	0,00	0,00	0,00	0,00	0,00	0,00	0,00
Centro Resp.tà 41 Centro Costo 3241	<b>Totale Piano Finanz. Liv.4° 1.04.01.02</b>	<b>471.033,73</b>	<b>0,00</b>	<b>0,00</b>	<b>0,00</b>	<b>0,00</b>	<b>0,00</b>	<b>0,00</b>	<b>0,00</b>
<b>Piano Finanz. Liv.4°</b>	<b>1.07.05.04 (Interessi passivi su finanziamenti a medio lungo termine a Imprese)</b>								
41166/1	INTERESSI PASSIVI SU MUTUI CASSA DD.PP.	12.049,47	4.583,81	0,00	4.583,81	0,00	4.444,15	0,00	5.056,02
Centro Resp.tà 41 Centro Costo 3241	<b>Totale Piano Finanz. Liv.4° 1.07.05.04</b>	<b>12.049,47</b>	<b>4.583,81</b>	<b>0,00</b>	<b>4.583,81</b>	<b>0,00</b>	<b>4.444,15</b>	<b>0,00</b>	<b>5.056,02</b>
<b>Piano Finanz. Liv.4°</b>	<b>1.07.05.05 (Interessi passivi su mutui e altri finanziamenti a medio lungo termine ad altri soggetti)</b>								
41166/3	INTERESSI PASSIVI SU MUTUI ALTRI SOGGETTI	96.095,58	96.095,58	0,00	96.095,58	0,00	87.373,03	0,00	78.309,33
Centro Resp.tà 41 Centro Costo 3241	<b>Totale Piano Finanz. Liv.4° 1.07.05.05</b>	<b>96.095,58</b>	<b>96.095,58</b>	<b>0,00</b>	<b>96.095,58</b>	<b>0,00</b>	<b>87.373,03</b>	<b>0,00</b>	<b>78.309,33</b>
<b>Piano Finanz. Liv.4°</b>	<b>1.10.02.01 (Fondo pluriennale vincolato)</b>								
41199	FONDO PLURIENNALE VINCOLATO CORRENTE	0,00	0,00	0,00	0,00	0,00	0,00	0,00	0,00
Centro Resp.tà 41 Centro Costo 3241	<b>Totale Piano Finanz. Liv.4° 1.10.02.01</b>	<b>0,00</b>	<b>0,00</b>	<b>0,00</b>	<b>0,00</b>	<b>0,00</b>	<b>0,00</b>	<b>0,00</b>	<b>0,00</b>
<b>Piano Finanz. Liv.4°</b>	<b>2.02.01.09 (Beni immobili)</b>								
41801/97	U.F.UTILIZZO TRASFERIM. DELLO STAT O PER NODO INTERMODALE DI SAN MARCO CAP.41801/97E	2.410,67	0,00	0,00	0,00	0,00	0,00	0,00	0,00
41801/99	U.F.NODO INTERMODALE DI SAN MARCO-VEDI CAP. 33823E	538,86	0,00	0,00	0,00	0,00	0,00	0,00	0,00
Centro Resp.tà 41 Centro Costo 3241	<b>Totale Piano Finanz. Liv.4° 2.02.01.09</b>	<b>2.949,53</b>	<b>0,00</b>	<b>0,00</b>	<b>0,00</b>	<b>0,00</b>	<b>0,00</b>	<b>0,00</b>	<b>0,00</b>
<b>Piano Finanz. Liv.4°</b>	<b>2.05.02.01 (Fondi pluriennali vincolati c/capitale)</b>								
41881/97	FONDO PLURIENNALE VINCOLATO PER NODO INTERMODALE DI SAN MARCO CAP.41801/97E	0,00	0,00	0,00	0,00	0,00	0,00	0,00	0,00
41881/99	FONDO PLURIENNALE VINCOLATO NODO INTERMODALE DI SAN MARCO-VEDI CAP. 33823E	0,00	0,00	0,00	0,00	0,00	0,00	0,00	0,00
41882/2	FONDO PLURIENNALE VINCOLATO PER MESSA IN SICUREZZA FERME TRASPORTO PUBBLICO - ACQUISTI VEDI CAP. 41802/2 E	0,00	0,00	0,00	0,00	0,00	0,00	0,00	0,00



### Adeguamento peg 2017 - 2019 Salvaguardia

### SPESA

Capitolo	Descrizione	Cassa 2017 Defin	Assestato 2017	Variazioni 2017	Definitivo 2017	Variazioni 2018	Definitivo 2018	Variazioni 2019	Definitivo 2019
41882/3	FONDO PLURIENNALE VINCOLATO PER MESSA IN SICUREZZA FERME TRASPORTO PUBBLICO - ESPROPRI VEDI CAP. 41802/2 E	0,00	0,00	0,00	0,00	0,00	0,00	0,00	0,00
Centro Resp.tà 41 Centro Costo 3241	<b>Totale Piano Finanz. Liv.4° 2.05.02.01</b>	<b>0,00</b>	<b>0,00</b>	<b>0,00</b>	<b>0,00</b>	<b>0,00</b>	<b>0,00</b>	<b>0,00</b>	<b>0,00</b>
Centro Resp.tà 41	<b>Totale Centro Costo 3241</b>	<b>15.647.344,90</b>	<b>14.861.622,10</b>	<b>42.733,19</b>	<b>14.904.355,29</b>	<b>0,00</b>	<b>14.312.771,78</b>	<b>0,00</b>	<b>14.260.353,86</b>
	<b>Totale Centro Resp.tà 41</b>	<b>28.312.049,29</b>	<b>24.364.887,73</b>	<b>2.901.641,60</b>	<b>27.266.529,33</b>	<b>0,00</b>	<b>25.351.518,87</b>	<b>0,00</b>	<b>15.721.669,98</b>



## Adeguamento peg 2017 - 2019 Salvaguardia

## SPESA

Capitolo	Descrizione	Cassa 2017 Defin	Assestato 2017	Variazioni 2017	Definitivo 2017	Variazioni 2018	Definitivo 2018	Variazioni 2019	Definitivo 2019
<b>Centro Resp.tà</b>	<b>42 (AMBIENTE/PROTEZ.CIVILE)</b>								
<b>Centro Costo</b>	<b>0273 (AREE VERDI)</b>								
<b>Piano Finanz. Liv.4°</b>	<b>1.03.02.05 (Utenze e canoni)</b>								
73127/9	ILLUMINAZIONE	135.000,00	135.000,00	0,00	135.000,00	0,00	135.000,00	0,00	135.000,00
Centro Resp.tà 42 Centro Costo 0273	<b>Totale Piano Finanz. Liv.4° 1.03.02.05</b>	<b>135.000,00</b>	<b>135.000,00</b>	<b>0,00</b>	<b>135.000,00</b>	<b>0,00</b>	<b>135.000,00</b>	<b>0,00</b>	<b>135.000,00</b>
<b>Piano Finanz. Liv.4°</b>	<b>1.03.02.09 (Manutenzione ordinaria e riparazioni)</b>								
73127/40	MANUTENZIONE ORDINARIA GIOCHI PER BAMBINI	30.000,00	30.000,00	0,00	30.000,00	0,00	30.000,00	0,00	30.000,00
Centro Resp.tà 42 Centro Costo 0273	<b>Totale Piano Finanz. Liv.4° 1.03.02.09</b>	<b>30.000,00</b>	<b>30.000,00</b>	<b>0,00</b>	<b>30.000,00</b>	<b>0,00</b>	<b>30.000,00</b>	<b>0,00</b>	<b>30.000,00</b>
<b>Piano Finanz. Liv.4°</b>	<b>2.02.01.05 (Attrezzature)</b>								
73802/8	PARCO PIAN DI MASSIANO MIGLIORAMENTO ARREDI	0,00	0,00	0,00	0,00	0,00	0,00	0,00	0,00
73802/12	UTILIZZO CONTRIBUTI DI PRIVATI PER ACQUISTO ATTREZZATURE LUDICHE-VEDI CAP. 73802/12U	10.000,00	50.000,00	-40.000,00	10.000,00	-40.000,00	10.000,00	-40.000,00	10.000,00
73802/18	UTILIZZO CONTRIBUTI DI PRIVATI PER ACQUISTO ATTREZZATURE LUDICHE-VEDI CAP. 73802/18U	0,00	0,00	0,00	0,00	0,00	0,00	0,00	0,00
73802/40	PROGETTO LIFE U-SAVEREDS ISPRA COFINANZIAMENTO PER ACQUISTO CASSETTE E MANGIATOIE	1.240,00	0,00	0,00	0,00	0,00	0,00	0,00	0,00
Centro Resp.tà 42 Centro Costo 0273	<b>Totale Piano Finanz. Liv.4° 2.02.01.05</b>	<b>11.240,00</b>	<b>50.000,00</b>	<b>-40.000,00</b>	<b>10.000,00</b>	<b>-40.000,00</b>	<b>10.000,00</b>	<b>-40.000,00</b>	<b>10.000,00</b>
<b>Piano Finanz. Liv.4°</b>	<b>2.02.01.09 (Beni immobili)</b>								
73802	UTILIZZO CONTRIBUTO FONDAZIONE CASSA DI RISPARMIO PER REALIZZAZIONE STRUTTURA C/O IL PARCO CHICO MENDEZ RELATIVO AL PROGETTO "PERUGIA GREEN COMMUNITY. L'ECONOMIA VERDE NELLE AREE VERDI"-VEDI CAP. 73802E	53.340,00	0,00	53.340,00	53.340,00	0,00	0,00	0,00	0,00
73802/1	RIQUALIFICAZIONE E VALORIZZAZIONE DEL PATRIMONIO VERDE DELLA CITTA' E DEL TERRITORIO TRAMITE L'AGENZIA FORESTALE	150.000,00	150.000,00	0,00	150.000,00	0,00	150.000,00	0,00	0,00
73802/2	MANUTENZIONE STRAORD. PARCHI E AREE VERDI -	100.000,00	100.000,00	0,00	100.000,00	0,00	34.929,00	0,00	0,00
73802/4	U.F.MANUTENZIONE STRAORDINARIA PERCORSO TEVERE ED AREE VERDI DI PONTE FELCINO	75.000,00	75.000,00	0,00	75.000,00	0,00	0,00	0,00	0,00
73802/5	UTILIZZO CONTRIBUTO REGIONALE LEGGE 113/92 PER UN ALBERO PER OGNI NEONATO VEDI CAP. 73802/5E	0,00	0,00	0,00	0,00	0,00	0,00	0,00	0,00



## Adeguamento peg 2017 - 2019 Salvaguardia

SPESA

Capitolo	Descrizione	Cassa 2017 Defin	Assestato 2017	Variazioni 2017	Definitivo 2017	Variazioni 2018	Definitivo 2018	Variazioni 2019	Definitivo 2019
73802/6	MANUTENZIONE STRAORD. BOSCO DIDATTICO DI P.TE FELCINO	0,00	0,00	95.000,00	95.000,00	0,00	0,00	0,00	0,00
73802/7	INTERVENTI DI TRASFORMAZIONE DEL VERDE PUBBLICO: ORTI URBANI, AREA PER CANI	0,00	0,00	0,00	0,00	0,00	0,00	0,00	0,00
73802/9	PARCO PORTA S.ANGELO-MANUTENZIONE STRAORDINARIA	0,00	0,00	0,00	0,00	0,00	0,00	0,00	0,00
73802/10	PARCO S.ANNA - MANUT.STRAORDINARIA	0,00	0,00	0,00	0,00	0,00	0,00	0,00	0,00
73802/13	CENTRO SERVIZI AREA VERDE SANTA SABINA-CONTRIBUTO	0,00	0,00	0,00	0,00	0,00	0,00	0,00	0,00
73802/14	PERCORSI CICLOPEDONALI AREA RURALE SETTEVALLI PERUGIA-MARSCIANO-CONTRIBUTO PER LAVORI ALLE ASSOCIAZIONI DEL TERRITORIO	0,00	0,00	0,00	0,00	0,00	0,00	0,00	0,00
73802/15	PERCORSI CICLOPEDONALI AREA RURALE ARNA-CONTRIBUTO PER LAVORI ALLE ASSOCIAZIONI DEL TERRITORIO	0,00	0,00	0,00	0,00	0,00	0,00	0,00	0,00
73802/16	CENTRO SERVIZI AREA VERDE COLLESTRADA-CONTRIBUTO	0,00	0,00	0,00	0,00	0,00	0,00	0,00	0,00
73802/17	IMMOBILE AREA VERDE VIA ARIOSTO-MANUTENZIONE STRAORDINARIA	0,00	0,00	0,00	0,00	0,00	0,00	0,00	0,00
73802/19	PARCO DELLA CUPARELLA -RIQUALIFICAZIONE VEGETAZIONALE	0,00	0,00	0,00	0,00	0,00	0,00	0,00	0,00
73802/20	CONTRIBUTI AD ASSOCIAZIONI PER ADEGUAMENTI E MANUTENZIONE DI IMMOBILI DESTINATI AD ATTIVITA' AGGREGATIVE E RICREATIVE	0,00	0,00	0,00	0,00	0,00	0,00	0,00	0,00
73802/21	PARCO PONTE VALLECEPPI SISTEMAZIONE	0,00	0,00	0,00	0,00	0,00	0,00	0,00	0,00
73802/22	REALIZZAZIONE STRUTTURA C/O IL PARCO CHICO MENDEZ RELATIVO AL PROGETTO "PERUGIA GREEN COMMUNITY. L'ECONOMIA VERDE NELLE AREE VERDI"	0,00	0,00	60.000,00	60.000,00	0,00	0,00	0,00	0,00
73802/23	RIQUALIFICAZIONE GIARDINI DEL FRONTONE	0,00	0,00	0,00	0,00	0,00	0,00	0,00	0,00
73802/24	PIAN DI MASSIANO SISTEMAZIONE E TICIPIZZAZIONE	0,00	0,00	0,00	0,00	0,00	0,00	0,00	0,00
73802/25	PERCORSO PEDONALE PONTE D'ODDI-PORTA SANT'ARCANGELO	0,00	0,00	0,00	0,00	0,00	0,00	0,00	0,00
73802/26	PONTE SAN GIOVANNI- AREE PEDONALI	0,00	0,00	0,00	0,00	0,00	0,00	0,00	0,00
73802/27	U.F.RIQUALIFICAZIONE E VALORIZZAZIONE DEL PATRIMONIO VERDE DELLA CITTA' E DEL TERRITORIO TRAMITE L'AGENZIA FORESTALE	77.679,06	0,00	0,00	0,00	0,00	0,00	0,00	0,00
73802/28	UTILIZZO CONTRIBUTO ISPRA PROGETTO LIFE U-SAVEREDS INSTALLAZIONE CARTELLONI-VEDI CAP. 73802/28E	8.336,00	8.336,00	0,00	8.336,00	0,00	0,00	0,00	0,00
73802/30	AREE VERDI E PARCHI. IMPIANTI DI ILLUMINAZIONE ADEGUAMENTO NORMATIVO E MESSA IN SICUREZZA	0,00	0,00	0,00	0,00	0,00	0,00	0,00	90.000,00



## Adeguamento peg 2017 - 2019 Salvaguardia

SPESA

Capitolo	Descrizione	Cassa 2017 Defin	Assestato 2017	Variazioni 2017	Definitivo 2017	Variazioni 2018	Definitivo 2018	Variazioni 2019	Definitivo 2019
73802/31	AREE VERDI E PARCHI:IMPIANTI DI ILLUMINAZIONE ADEGUAMENTO NORMATIVO E MESSA IN SICUREZZA	90.000,00	90.000,00	0,00	90.000,00	0,00	0,00	0,00	0,00
73802/32	AREE VERDI E PARCHI: ATTREZZATURE LUDICHE E ARREDI: MANUTENZIONE STRAORDINARIA	0,00	0,00	0,00	0,00	0,00	0,00	0,00	0,00
73802/33	PARCO LACUGNANA- MANUTENZIONE STRAORDINARIA	0,00	0,00	0,00	0,00	0,00	0,00	0,00	0,00
73802/34	PARCO PIAN DI MASSIANO MIGLIORAMENTO E SISTEMAZIONE	0,00	0,00	0,00	0,00	0,00	0,00	0,00	0,00
73802/35	AREA VERDE BOSCO-MANUTENZIONE STRAORDINARIA	0,00	0,00	0,00	0,00	0,00	0,00	0,00	0,00
73802/36	CONTRIBUTI AD ASSOCIAZIONI PER INTERVENTI DI RIQUALIFICAZIONE DEL VERDE PUBBLICO	0,00	0,00	0,00	0,00	0,00	0,00	0,00	0,00
73802/37	MANUTENZIONE STRAORDINARIA DI AREE VERDI NELLE AREE INTERESSATE DALLA PRESENZA DEGLI IMPIANTI	0,00	0,00	30.000,00	30.000,00	0,00	0,00	0,00	0,00
73802/38	CONTRIBUTI AD ASSOCIAZIONI PER ADEGUAMENTI E MANUTENZIONE DI IMMOBILI DESTINATI AD ATTIVITA' AGGREGATIVE E RICREATIVE	0,00	0,00	0,00	0,00	0,00	0,00	0,00	0,00
73802/41	AREE VERDI E PARCHI. IMPIANTI DI ILLUMINAZIONE ADEGUAMENTO NORMATIVO E MESSA IN SICUREZZA	0,00	0,00	0,00	0,00	0,00	0,00	0,00	0,00
73802/42	MANUTENZIONE STRAORD. AREA VERDE PERCORSO FLUVIALE DA P.TE SAN GIOVANNI A P.TE PATTOLI -	0,00	0,00	0,00	0,00	0,00	0,00	0,00	0,00
73802/43	RIQUALIFICAZIONE E VALORIZZAZIONE DEL PATRIMONIO VERDE DELLA CITTA' E DEL TERRITORIO TRAMITE L'AGENZIA FORESTALE	0,00	0,00	0,00	0,00	0,00	0,00	0,00	150.000,00
73802/44	INTERVENTI SUGLI IMMOBILI PER CONFORMITA' NORMATIVA DEI FABBRICATI	100.000,00	100.000,00	0,00	100.000,00	0,00	100.000,00	0,00	0,00
73802/45	UTILIZZO CONTRIBUTO REGIONALE PER INTERVENTI DI VALORIZZAZIONE BOSCO DIDATTICO VEDI CAP. 73802/45E	0,00	3.333,00	-3.333,00	0,00	3.333,00	3.333,00	0,00	0,00
73802/46	INTERVENTI SUGLI IMMOBILI PER CONFORMITA' NORMATIVA DEI FABBRICATI	0,00	0,00	0,00	0,00	0,00	0,00	0,00	100.000,00
73802/47	AREE VERDI E PARCHI. IMPIANTI ILLUMINAZIONE ADEGUAMENTO NORMATIVO E MESSA IN SICUREZZA	0,00	0,00	0,00	0,00	0,00	90.000,00	0,00	0,00
73802/48	MANUTENZIONE STRAORD. PARCHI E AREE VERDI -	0,00	0,00	0,00	0,00	0,00	65.071,00	0,00	50.000,00
73802/49	DELEGA ALL'A.Fo.R. INTERVENTI DI MANUTENZIONE STRAORDINARIA	180.000,00	180.000,00	0,00	180.000,00	0,00	0,00	0,00	0,00
73802/50	UTILIZZO CONTRIBUTO MINISTERIALE E UNIONE EUROPEA POR FESR PER RIQUALIFICAZIONE DELLA PISTA CICLABILE DEL FIUME TEVERE TRATTO VILLA PITIGNANO P.TE SAN GIOVANNI VEDI CAP. 73802/50E-U-73802/3E	150.000,00	0,00	150.000,00	150.000,00	1.200.000,00	1.200.000,00	650.000,00	650.000,00
73802/51	UTILIZZO CONTRIBUTO MINISTERO-BANDO-RIQUALIFICAZIONE AREE VERDI: PARCO VITTIMA DELLE FOIBE -VEDI CAP. 24801/1E	1.676.351,00	0,00	1.676.351,00	1.676.351,00	0,00	0,00	0,00	0,00



## Adeguamento peg 2017 - 2019 Salvaguardia

SPESA

Capitolo	Descrizione	Cassa 2017 Defin	Assestato 2017	Variazioni 2017	Definitivo 2017	Variazioni 2018	Definitivo 2018	Variazioni 2019	Definitivo 2019
73802/52	UTILIZZO CONTR.MINISTERO-BANDO PERIFERIE-RIQUALIFICAZIONE AREE VERDI: PISTA SKATE (PIAZZA DEL BACIO)E PARCO PESCAIA -VEDI CAP.24801/1E	483.673,00	0,00	483.673,00	483.673,00	0,00	0,00	0,00	0,00
73802/53	UTILIZZO CONTRIBUTO MINISTERIALE- BANDO DELLE PERIFERIE-RIQUALIFICAZIONE AREA SPORTIVA VIA DIAZ -VEDI CAP. 24801/1E	175.000,00	0,00	175.000,00	175.000,00	0,00	0,00	0,00	0,00
Centro Resp.tà 42 Centro Costo 0273	<b>Totale Piano Finanz. Liv.4° 2.02.01.09</b>	<b>3.319.379,06</b>	<b>706.669,00</b>	<b>2.720.031,00</b>	<b>3.426.700,00</b>	<b>1.203.333,00</b>	<b>1.643.333,00</b>	<b>650.000,00</b>	<b>1.040.000,00</b>
<b>Piano Finanz. Liv.4°</b>	<b>2.02.01.99 (Altri beni materiali)</b>								
73802/29	COFINANZIAMENTO PROGETTO LIFE U-SAVEREDS ACQUISTO CASSETTE E MANGIATOIE	5.664,00	5.664,00	0,00	5.664,00	0,00	0,00	0,00	0,00
Centro Resp.tà 42 Centro Costo 0273	<b>Totale Piano Finanz. Liv.4° 2.02.01.99</b>	<b>5.664,00</b>	<b>5.664,00</b>	<b>0,00</b>	<b>5.664,00</b>	<b>0,00</b>	<b>0,00</b>	<b>0,00</b>	<b>0,00</b>
<b>Piano Finanz. Liv.4°</b>	<b>2.02.03.05 (Incarichi professionali per la realizzazione di investimenti)</b>								
73802/11	INCARICO PER I COLOMBI IN CITTA'	0,00	0,00	0,00	0,00	0,00	0,00	0,00	0,00
Centro Resp.tà 42 Centro Costo 0273	<b>Totale Piano Finanz. Liv.4° 2.02.03.05</b>	<b>0,00</b>	<b>0,00</b>	<b>0,00</b>	<b>0,00</b>	<b>0,00</b>	<b>0,00</b>	<b>0,00</b>	<b>0,00</b>
<b>Piano Finanz. Liv.4°</b>	<b>2.05.02.01 (Fondi pluriennali vincolati c/capitale)</b>								
73882/4	FONDO PLURIENNALE VINCOLATO MANUTENZIONE STRAORDINARIA PERCORSO TEVERE ED AREE VERDI DI PONTE FELCINO	0,00	0,00	0,00	0,00	0,00	0,00	0,00	0,00
73882/6	FONDO PLURIENNALE VINCOLATO MANUTENZIONE STRAORD. BOSCO DIDATTICO DI P.TE FELCINO	0,00	0,00	0,00	0,00	0,00	0,00	0,00	0,00
73882/27	U.F. RIQUALIFICAZIONE E VALORIZZAZIONE DEL PATRIMONIO VERDE DELLA CITTA' E DEL TERRITORIO TRAMITE L'AGENZIA FORESTALE	0,00	0,00	0,00	0,00	0,00	0,00	0,00	0,00
Centro Resp.tà 42 Centro Costo 0273	<b>Totale Piano Finanz. Liv.4° 2.05.02.01</b>	<b>0,00</b>	<b>0,00</b>	<b>0,00</b>	<b>0,00</b>	<b>0,00</b>	<b>0,00</b>	<b>0,00</b>	<b>0,00</b>
Centro Resp.tà 42	<b>Totale Centro Costo 0273</b>	<b>3.501.283,06</b>	<b>927.333,00</b>	<b>2.680.031,00</b>	<b>3.607.364,00</b>	<b>1.163.333,00</b>	<b>1.818.333,00</b>	<b>610.000,00</b>	<b>1.215.000,00</b>
<b>Centro Costo</b>	<b>3642 (CALAMITA' NATURALI)</b>								
<b>Piano Finanz. Liv.4°</b>	<b>1.01.01.01 (Retribuzioni in denaro)</b>								
42101/1	RETRIBUZIONI ORDINARIE	20.705,91	20.705,91	0,00	20.705,91	0,00	20.705,91	0,00	20.705,91
42101/2	STRAORDINARI - UTILIZZO CONTRIBUTO REGIONALE VEDI CAP. E 42103	0,00	0,00	0,00	0,00	0,00	0,00	0,00	0,00
Centro Resp.tà 42 Centro Costo 3642	<b>Totale Piano Finanz. Liv.4° 1.01.01.01</b>	<b>20.705,91</b>	<b>20.705,91</b>	<b>0,00</b>	<b>20.705,91</b>	<b>0,00</b>	<b>20.705,91</b>	<b>0,00</b>	<b>20.705,91</b>
<b>Piano Finanz. Liv.4°</b>	<b>1.01.02.01 (Contributi sociali effettivi a carico dell'ente)</b>								





## Adeguamento peg 2017 - 2019 Salvaguardia

## SPESA

Capitolo	Descrizione	Cassa 2017 Defin	Assestato 2017	Variazioni 2017	Definitivo 2017	Variazioni 2018	Definitivo 2018	Variazioni 2019	Definitivo 2019
42101/4	CONTRIBUTI PREVIDENZIALI	5.433,97	5.433,97	0,00	5.433,97	0,00	5.433,97	0,00	5.433,97
42101/5	CONTRIBUTI TFR	1.028,48	1.028,48	0,00	1.028,48	0,00	1.028,48	0,00	1.028,48
42101/57	CONTRIBUTI PREVIDENZIALI STRAORDINARIO - UTILIZZO CONTRIBUTO REGIONALE VEDI CAP. E 42103	0,00	0,00	0,00	0,00	0,00	0,00	0,00	0,00
Centro Resp.tà 42 Centro Costo 3642	<b>Totale Piano Finanz. Liv.4° 1.01.02.01</b>	<b>6.462,45</b>	<b>6.462,45</b>	<b>0,00</b>	<b>6.462,45</b>	<b>0,00</b>	<b>6.462,45</b>	<b>0,00</b>	<b>6.462,45</b>
<b>Piano Finanz. Liv.4°</b>	<b>1.02.01.01 (Imposta regionale sulle attività produttive (IRAP))</b>								
42175	IRAP	1.795,83	1.795,83	0,00	1.795,83	0,00	1.795,83	0,00	1.795,83
42175/6	FONDO DESTINATO ALLE FINALITA' DI CUI ALL'ART.14 L.61/98 SIS MA VEDI CAP.42108/6 U E CAP. 42103E UTILIZZO CONTRIB. REG.L E	0,00	0,00	0,00	0,00	0,00	0,00	0,00	0,00
42175/32	IRAP STRAORDINARI - UTILIZZO CONTRIBUTO REGIONALE VEDI CAP. E 42103	0,00	0,00	0,00	0,00	0,00	0,00	0,00	0,00
Centro Resp.tà 42 Centro Costo 3642	<b>Totale Piano Finanz. Liv.4° 1.02.01.01</b>	<b>1.795,83</b>	<b>1.795,83</b>	<b>0,00</b>	<b>1.795,83</b>	<b>0,00</b>	<b>1.795,83</b>	<b>0,00</b>	<b>1.795,83</b>
<b>Piano Finanz. Liv.4°</b>	<b>1.03.01.02 (Altri beni di consumo)</b>								
42113/1	SPESE PER EVENTI SISMICI 2016	194,99	8.000,00	-8.000,00	0,00	-8.000,00	0,00	-8.000,00	0,00
42113/2	ACQUISTO BENI PER ATTIVITA' PROTEZIONE CIVILE.	8.000,00	8.000,00	0,00	8.000,00	0,00	8.000,00	0,00	8.000,00
42113/8	ACQUISTO CARBURANTE	5.269,19	4.000,00	0,00	4.000,00	0,00	4.000,00	0,00	4.000,00
42113/17	ACQUISTO MATERIALI VARI	5.000,00	5.000,00	0,00	5.000,00	0,00	5.000,00	0,00	5.000,00
42113/35	UTILIZZO CONTRIBUTO REGIONALE PER ACQUISTO EQUIPAGGIAMENTO PROTEZIONE CIVILE VEDI CAP. E 42102	0,00	0,00	0,00	0,00	0,00	0,00	0,00	0,00
42113/36	UTILIZZO FPV CONTRIBUTO REGIONALE PER ACQUISTO EQUIPAGGIAMENTO PROTEZIONE CIVILE VEDI CAP. E 42102	0,00	0,00	0,00	0,00	0,00	0,00	0,00	0,00
Centro Resp.tà 42 Centro Costo 3642	<b>Totale Piano Finanz. Liv.4° 1.03.01.02</b>	<b>18.464,18</b>	<b>25.000,00</b>	<b>-8.000,00</b>	<b>17.000,00</b>	<b>-8.000,00</b>	<b>17.000,00</b>	<b>-8.000,00</b>	<b>17.000,00</b>
<b>Piano Finanz. Liv.4°</b>	<b>1.03.02.05 (Utenze e canoni)</b>								
42127/8	TELEFONICHE	1.700,00	1.700,00	0,00	1.700,00	0,00	1.700,00	0,00	1.700,00
42127/10	ACQUA	400,00	400,00	0,00	400,00	0,00	400,00	0,00	400,00
42148/4	CANONE ANNUO PONTE RADIO	0,00	0,00	0,00	0,00	0,00	0,00	0,00	0,00
Centro Resp.tà 42 Centro Costo 3642	<b>Totale Piano Finanz. Liv.4° 1.03.02.05</b>	<b>2.100,00</b>	<b>2.100,00</b>	<b>0,00</b>	<b>2.100,00</b>	<b>0,00</b>	<b>2.100,00</b>	<b>0,00</b>	<b>2.100,00</b>



## Adeguamento peg 2017 - 2019 Salvaguardia

SPESA

Capitolo	Descrizione	Cassa 2017 Defin	Assestato 2017	Variazioni 2017	Definitivo 2017	Variazioni 2018	Definitivo 2018	Variazioni 2019	Definitivo 2019
<b>Piano Finanz. Liv.4°</b>	<b>1.03.02.09 (Manutenzione ordinaria e riparazioni)</b>								
42127/7	MANUTENZIONE PONTE RADIO	0,00	0,00	0,00	0,00	0,00	0,00	0,00	0,00
Centro Resp.tà 42 Centro Costo 3642	<b>Totale Piano Finanz. Liv.4° 1.03.02.09</b>	<b>0,00</b>	<b>0,00</b>	<b>0,00</b>	<b>0,00</b>	<b>0,00</b>	<b>0,00</b>	<b>0,00</b>	<b>0,00</b>
<b>Piano Finanz. Liv.4°</b>	<b>1.03.02.10 (Consulenze)</b>								
42129/45	UTILIZZO CONTRIBUTO REG.LE PER FRANE E DISSESTI SEDE STRADALE E VIALE S. ANTONIO VEDI CAP. E. 42116	0,00	0,00	0,00	0,00	0,00	0,00	0,00	0,00
42130/2	UTILIZZO CONTRIBUTO COMUNITA' EUROPEA POR FESR 2007/2013 PER CONDIZIONE LIMITE EMERGENZA VEDI CAP. E 42110	0,00	0,00	0,00	0,00	0,00	0,00	0,00	0,00
42130/91	UTILIZZO CONTRIBUTO REGIONALE POR FESR 2007/2013 PER CONDIZIONE LIMITE EMERGENZA VEDI CAP. E 42113	0,00	0,00	0,00	0,00	0,00	0,00	0,00	0,00
Centro Resp.tà 42 Centro Costo 3642	<b>Totale Piano Finanz. Liv.4° 1.03.02.10</b>	<b>0,00</b>	<b>0,00</b>	<b>0,00</b>	<b>0,00</b>	<b>0,00</b>	<b>0,00</b>	<b>0,00</b>	<b>0,00</b>
<b>Piano Finanz. Liv.4°</b>	<b>1.03.02.15 (Contratti di servizio pubblico)</b>								
42127/50	CONTRIBUTO REGIONALE PER DEMOLIZIONE MODULI ABITATIVI SISMA 84 VEDI CAP 42114 E	0,00	0,00	0,00	0,00	0,00	0,00	0,00	0,00
42128/50	UTILIZZO FPV RES CONTRIBUTO REGIONALE PER DEMOLIZIONE MODULI ABITATIVI SISMA 84	0,00	0,00	0,00	0,00	0,00	0,00	0,00	0,00
42129	CORRISPETTIVI PRESTAZIONI PROTEZIONE CIVILE VEDI CAP. E 42112	0,00	0,00	0,00	0,00	0,00	0,00	0,00	0,00
Centro Resp.tà 42 Centro Costo 3642	<b>Totale Piano Finanz. Liv.4° 1.03.02.15</b>	<b>0,00</b>	<b>0,00</b>	<b>0,00</b>	<b>0,00</b>	<b>0,00</b>	<b>0,00</b>	<b>0,00</b>	<b>0,00</b>
<b>Piano Finanz. Liv.4°</b>	<b>1.03.02.99 (Altri servizi)</b>								
42129/37	INTERVENTI SOSTITUTIVI ART.192 D.LGS. 152/2006 E ART. 54 DEL T.U.267/2000 VEDI CAPP. 42104-42107/E	60.183,00	60.000,00	0,00	60.000,00	0,00	60.000,00	0,00	60.000,00
Centro Resp.tà 42 Centro Costo 3642	<b>Totale Piano Finanz. Liv.4° 1.03.02.99</b>	<b>60.183,00</b>	<b>60.000,00</b>	<b>0,00</b>	<b>60.000,00</b>	<b>0,00</b>	<b>60.000,00</b>	<b>0,00</b>	<b>60.000,00</b>
<b>Piano Finanz. Liv.4°</b>	<b>1.04.02.05 (Altri trasferimenti a famiglie)</b>								
42158/81	UTILIZZO CONTR. REGIONALE PER AUTONOMA SISTEMAZIONE SISMA 2016. VEDI CAP. 42109 E	24.200,00	9.200,00	15.000,00	24.200,00	10.000,00	10.000,00	10.000,00	10.000,00
42158/90	UTILIZZO CONTR. REGIONALE PER AUTONOMA SISTEMAZIONE. VEDI CAP. 42108 E	0,00	0,00	0,00	0,00	0,00	0,00	0,00	0,00
42158/99	UTILIZZO SOMME INTERESSI ATTIVI SISMA 84/97 * VEDI CAP.42111/E	10.524,13	2.500,00	0,00	2.500,00	0,00	2.500,00	0,00	2.500,00
Centro Resp.tà 42 Centro Costo 3642	<b>Totale Piano Finanz. Liv.4° 1.04.02.05</b>	<b>34.724,13</b>	<b>11.700,00</b>	<b>15.000,00</b>	<b>26.700,00</b>	<b>10.000,00</b>	<b>12.500,00</b>	<b>10.000,00</b>	<b>12.500,00</b>



## Adeguamento peg 2017 - 2019 Salvaguardia

SPESA

Capitolo	Descrizione	Cassa 2017 Defin	Assestato 2017	Variazioni 2017	Definitivo 2017	Variazioni 2018	Definitivo 2018	Variazioni 2019	Definitivo 2019
<b>Piano Finanz. Liv.4°</b>	<b>1.04.04.01 (Trasferimenti correnti a Istituzioni Sociali Private)</b>								
42158/36	CONTRIBUTI VARI.	0,00	0,00	0,00	0,00	0,00	0,00	0,00	0,00
Centro Resp.tà 42 Centro Costo 3642	<b>Totale Piano Finanz. Liv.4° 1.04.04.01</b>	<b>0,00</b>	<b>0,00</b>	<b>0,00</b>	<b>0,00</b>	<b>0,00</b>	<b>0,00</b>	<b>0,00</b>	<b>0,00</b>
<b>Piano Finanz. Liv.4°</b>	<b>1.07.05.05 (Interessi passivi su mutui e altri finanziamenti a medio lungo termine ad altri soggetti)</b>								
42166/3	INTERESSI PASSIVI SU MUTUI ALTRI SOGGETTI	525,04	525,04	0,00	525,04	0,00	525,04	0,00	525,04
Centro Resp.tà 42 Centro Costo 3642	<b>Totale Piano Finanz. Liv.4° 1.07.05.05</b>	<b>525,04</b>	<b>525,04</b>	<b>0,00</b>	<b>525,04</b>	<b>0,00</b>	<b>525,04</b>	<b>0,00</b>	<b>525,04</b>
<b>Piano Finanz. Liv.4°</b>	<b>1.10.02.01 (Fondo pluriennale vincolato)</b>								
42199	FONDO PLURIENNALE VINCOLATO CORRENTE	0,00	0,00	0,00	0,00	0,00	0,00	0,00	0,00
Centro Resp.tà 42 Centro Costo 3642	<b>Totale Piano Finanz. Liv.4° 1.10.02.01</b>	<b>0,00</b>	<b>0,00</b>	<b>0,00</b>	<b>0,00</b>	<b>0,00</b>	<b>0,00</b>	<b>0,00</b>	<b>0,00</b>
<b>Piano Finanz. Liv.4°</b>	<b>1.10.04.99 (Altri premi di assicurazione n.a.c.)</b>								
42127/12	POLIZZA INFORTUNI PER VOLONTARI DI PROTEZIONE CIVILE	0,00	0,00	0,00	0,00	0,00	0,00	0,00	0,00
Centro Resp.tà 42 Centro Costo 3642	<b>Totale Piano Finanz. Liv.4° 1.10.04.99</b>	<b>0,00</b>	<b>0,00</b>	<b>0,00</b>	<b>0,00</b>	<b>0,00</b>	<b>0,00</b>	<b>0,00</b>	<b>0,00</b>
<b>Piano Finanz. Liv.4°</b>	<b>2.02.01.04 (Impianti e macchinari)</b>								
42801/31	ACQUISTO ATTREZZATURE PER VOLONTARI PROTEZIONE CIVILE	0,00	0,00	0,00	0,00	0,00	0,00	0,00	0,00
Centro Resp.tà 42 Centro Costo 3642	<b>Totale Piano Finanz. Liv.4° 2.02.01.04</b>	<b>0,00</b>	<b>0,00</b>	<b>0,00</b>	<b>0,00</b>	<b>0,00</b>	<b>0,00</b>	<b>0,00</b>	<b>0,00</b>
<b>Piano Finanz. Liv.4°</b>	<b>2.02.01.05 (Attrezzature)</b>								
42801/18	U.F.CONTR. REG.LE PER EVENTI SISMICI 15/12/2009-D.G.R. 1543/2013-ACQUISTO STRUMENTAZIONE ED ATTREZZATURE VARIE-VEDI CAP. E 42801/27	0,00	0,00	0,00	0,00	0,00	0,00	0,00	0,00
42801/27	CONTR. REG.LE PER EVENTI SISMICI 15/12/2009-D.G.R. 1543/2013-ACQUISTO STRUMENTAZIONE ED ATTREZZATURE VARIE-VEDI CAP. E 42801/27-	2.000,00	2.000,00	0,00	2.000,00	0,00	0,00	0,00	0,00
42801/32	U.F.ACQUISTO ATTREZZATURE PER VOLONTARI PROTEZIONE CIVILE	0,00	0,00	0,00	0,00	0,00	0,00	0,00	0,00
42801/49	CONTR. REG.LE PER EVENTI SISMICI 15/12/2009-D.G.R. 1543/2013-ACQUISTO STRUMENTAZIONE ED ATTREZZATURE VARIE-VEDI CAP. E 42801/49-	0,00	0,00	0,00	0,00	0,00	0,00	0,00	0,00
Centro Resp.tà 42 Centro Costo 3642	<b>Totale Piano Finanz. Liv.4° 2.02.01.05</b>	<b>2.000,00</b>	<b>2.000,00</b>	<b>0,00</b>	<b>2.000,00</b>	<b>0,00</b>	<b>0,00</b>	<b>0,00</b>	<b>0,00</b>
<b>Piano Finanz. Liv.4°</b>	<b>2.02.01.07 (Hardware)</b>								



## Adeguamento peg 2017 - 2019 Salvaguardia

SPESA

Capitolo	Descrizione	Cassa 2017 Defin	Assestato 2017	Variazioni 2017	Definitivo 2017	Variazioni 2018	Definitivo 2018	Variazioni 2019	Definitivo 2019
42801/4	U.F.UTILIZZO FONDO PLUR.VINC.UTILIZZO CONTRIBUTO CONTR. DI TERZI PER ACQUISTO RADIO PORTATILI ED ACC. VOL.DI PROT. CIVIE-VEDI CAP.42801/63E-E VEDI EX CAP.42801/63U	0,00	0,00	0,00	0,00	0,00	0,00	0,00	0,00
42801/26	U.F.UTILIZZO CONTRIBUTO CONTR. DI TERZI PER ACQUISTO RADIO PORTATILI ED ACCESSORI VOLONTARI DI PROTEZIONE CIVIEL-VEDI CAP.42801/26E	0,00	0,00	0,00	0,00	0,00	0,00	0,00	0,00
42801/63	UTILIZZO CONTRIBUTO CONTR. DI TERZI PER ACQUISTO RADIO PORTATILI ED ACCESSORI VOLONTARI DI PROTEZIONE CIVIEL-VEDI CAP.42801/63E	0,00	0,00	0,00	0,00	0,00	0,00	0,00	0,00
Centro Resp.tà 42 Centro Costo 3642	<b>Totale Piano Finanz. Liv.4° 2.02.01.07</b>	<b>0,00</b>	<b>0,00</b>	<b>0,00</b>	<b>0,00</b>	<b>0,00</b>	<b>0,00</b>	<b>0,00</b>	<b>0,00</b>
<b>Piano Finanz. Liv.4°</b>	<b>2.02.01.09 (Beni immobili)</b>								
42801/9	UTIL.CONTR. REGIONALE PER PIANO INTERV.DIR.A FRONT.LE ESIG.URG.CALAMITA' NATURALI DGR N. 1062 DEL 26/7/2010 MOV.FRANOSO IN LOC. PREZZONCHIO CON INT.DELLA STRADA COM.P.TE PATTOLI-PIEVE S. QUIRICO-VEDI CAP. 42801/9E	0,00	0,00	0,00	0,00	0,00	0,00	0,00	0,00
42801/13	UTILIZZO ALIENAZIONI CIMITERIALI PER INTERVENTI SOMMA URGENZA-VEDI CAP.27801/E	0,00	0,00	0,00	0,00	0,00	0,00	0,00	0,00
42801/23	INTERVENTI DI SOMMA URGENZA VEDI CAP. 33823/E	0,00	0,00	0,00	0,00	0,00	0,00	0,00	0,00
42801/29	UTILIZZO CONTR.REGIONALE PER INTERVENTI DA ES.SULLA RIPA DI PRETOLA G.R. 574 DEL 26.05.2014-VEDI CAP.42801/29E	0,00	0,00	0,00	0,00	0,00	0,00	0,00	0,00
42801/50	INSTALLAZIONE PREFABBRICATO AREA PROTEZIONE CIVILE VEDI CAP. 39810/3	0,00	0,00	0,00	0,00	0,00	0,00	0,00	0,00
42815/30	U.F.UTIL.PERMESSI A COSTRUIRE PER INTERVENTI SOMMA URGENZA-VEDI CAP. 40812/E	0,00	0,00	0,00	0,00	0,00	0,00	0,00	0,00
42815/32	U.F.UTILIZZO B.O.C PER MANUTENZIONE SISTEMA DRENANTE FONTIVEGGE VEDI CAP.42801/18E-(COMPRENDE 3%+5%)	0,00	0,00	0,00	0,00	0,00	0,00	0,00	0,00
Centro Resp.tà 42 Centro Costo 3642	<b>Totale Piano Finanz. Liv.4° 2.02.01.09</b>	<b>0,00</b>	<b>0,00</b>	<b>0,00</b>	<b>0,00</b>	<b>0,00</b>	<b>0,00</b>	<b>0,00</b>	<b>0,00</b>
<b>Piano Finanz. Liv.4°</b>	<b>2.02.01.99 (Altri beni materiali)</b>								
42815/14	U.F.UTILIZZO PROVENTI DERIVANTI DA DISMISSIONE BENI MOBILI SEZ.CANTIERE PER REALIZZAZIONE SALA OPERATIVA PROTEZIONE CIVILE VEDI CAP.33823/1E-	0,00	0,00	0,00	0,00	0,00	0,00	0,00	0,00
Centro Resp.tà 42 Centro Costo 3642	<b>Totale Piano Finanz. Liv.4° 2.02.01.99</b>	<b>0,00</b>	<b>0,00</b>	<b>0,00</b>	<b>0,00</b>	<b>0,00</b>	<b>0,00</b>	<b>0,00</b>	<b>0,00</b>
<b>Piano Finanz. Liv.4°</b>	<b>2.02.03.05 (Incarichi professionali per la realizzazione di investimenti)</b>								



## Adeguamento peg 2017 - 2019 Salvaguardia

SPESA

Capitolo	Descrizione	Cassa 2017 Defin	Assestato 2017	Variazioni 2017	Definitivo 2017	Variazioni 2018	Definitivo 2018	Variazioni 2019	Definitivo 2019
42815/29	U.F.UTILIZZO B.O.C. PER INCARICHI ESTERNI DERIVANTI DALL'APPLICAZIONE DELLA L.626/94 A STRUTTURE COMUNALI-VEDI CAP.42801/7E	0,00	0,00	0,00	0,00	0,00	0,00	0,00	0,00
Centro Resp.tà 42 Centro Costo 3642	<b>Totale Piano Finanz. Liv.4° 2.02.03.05</b>	<b>0,00</b>	<b>0,00</b>	<b>0,00</b>	<b>0,00</b>	<b>0,00</b>	<b>0,00</b>	<b>0,00</b>	<b>0,00</b>
<b>Piano Finanz. Liv.4°</b>	<b>2.03.01.02 (Contributi agli investimenti a Amministrazioni Locali)</b>								
42801/47	U.F.UTILIZZO SOMME RISARCIMENTO DANNI SUBITI DAL COMUNE-PROCED.TO PENALE COMUNE/CROCIONI SEP-DA RESTITUIRE REGIONE VEDI CAP. 42801/47E	0,00	0,00	0,00	0,00	0,00	0,00	0,00	0,00
Centro Resp.tà 42 Centro Costo 3642	<b>Totale Piano Finanz. Liv.4° 2.03.01.02</b>	<b>0,00</b>	<b>0,00</b>	<b>0,00</b>	<b>0,00</b>	<b>0,00</b>	<b>0,00</b>	<b>0,00</b>	<b>0,00</b>
<b>Piano Finanz. Liv.4°</b>	<b>2.03.02.01 (Contributi agli investimenti a Famiglie)</b>								
42801	U.F.INTERVENTI A FAVORE DELLE POPO LAZIONI SISMA 29.4.84 ORD.318. VEDI CAP.42801 E.	922.429,48	0,00	0,00	0,00	0,00	0,00	0,00	0,00
42801/1	U.F.UTILIZZO CONTRIBUTO REGIONALE PER FINANZIAMENTO NUOVE PRIORI TA' SISMA 84. ORD. 497CAP.42801/13E	0,00	0,00	0,00	0,00	0,00	0,00	0,00	0,00
42801/3	U.F.UTILIZZO CONTRIBUTO DIPARTIMEN TO PROTEZIONE CIVILE PER RIMBO RSO IVA LEGGE 449/97 VEDI CAP. 42801/15 E	23.535,65	0,00	0,00	0,00	0,00	0,00	0,00	0,00
42801/11	U.F.UTILIZZO CONTR.REGIONALE PER ALLUVIONE 2012 DECRETO COMMISSARIO DELEGATO 01/2012 E D.C.D. 02/2013 - VEDI CAP. 42801/24E	32.015,00	0,00	0,00	0,00	0,00	0,00	0,00	0,00
42801/24	U.F.UTILIZZO CONTR.REGIONALE PER ALLUVIONE 2012 DECRETO COMMISSARIO DELEGATO 01/2012 E D.C.D. 02/2013 - VEDI CAP. 42801/24E-VEDI CAP. FONDO 42801/11U	0,00	0,00	0,00	0,00	0,00	0,00	0,00	0,00
42801/25	U.F.CONTR. REG.LE PER TERREMOTO 2009 RICOSTRUZIONE PESANTE-DELIBERA GIUNTA REGIONALE N. 411 DEL 8.5.2013-VEDI CAP. 42801/25E	1.409,65	0,00	0,00	0,00	0,00	0,00	0,00	0,00
42801/34	CONTR. REG.LE PER TERREMOTO 2009 RICOSTRUZIONE PESANTE-DELIBERA GIUNTA REGIONALE N. 411 DEL 8.5.2013-VEDI CAP. 42801/34E	33.503,07	0,00	0,00	0,00	0,00	0,00	0,00	0,00
42801/42	U.F.UTILIZZO CONTR.REGIONALE PER ORD.REG.LE 20/2009- ALLUVIONE 2005-VEDI CAP. 42801/42E	0,00	0,00	0,00	0,00	0,00	0,00	0,00	0,00
42801/58	U.F.CONTR. REG.LE PER TERREMOTO 2009 ORDINANZA COM.LE 164/2010-VEDI CAP. 42801/58E	81.177,69	0,00	0,00	0,00	0,00	0,00	0,00	0,00
42801/60	U.F.CONTR. REG.LE PER TERREMOTO 2009 ORDINANZA COM.LE 164/2010-VEDI CAP. 42801/60E	139.665,24	0,00	0,00	0,00	0,00	0,00	0,00	0,00
42801/62	CONTR. REG.LE PER TERREMOTO 2009 RICOSTRUZIONE PESANTE-DELIBERA GIUNTA REGIONALE N. 411 DEL 8.5.2013-VEDI CAP. 42801/446234E	337.060,49	0,00	0,00	0,00	0,00	0,00	0,00	0,00



## Adeguamento peg 2017 - 2019 Salvaguardia

SPESA

Capitolo	Descrizione	Cassa 2017 Defin	Assestato 2017	Variazioni 2017	Definitivo 2017	Variazioni 2018	Definitivo 2018	Variazioni 2019	Definitivo 2019
42801/73	UTILIZZO CONTR.REGIONALE PER ALLUVIONE 2013-2014-VEDI CAP. 42801/73E	75.000,00	75.000,00	0,00	75.000,00	0,00	0,00	0,00	0,00
42801/75	CONTR. REG.LE PER TERREMOTO 2009 RICOSTRUZIONE PESANTE-DELIBERA GIUNTA REGIONALE N. 411 DEL 8.5.2013-VEDI CAP. 42801/446234E	700.000,00	700.000,00	0,00	700.000,00	0,00	0,00	0,00	0,00
42802	U.F.INTERVENTI A FAVORE DELLE POPOLAZIONI COLPITE DAL SISMA DEL 29.04.84 ORD.497*VEDI CAP.42802E*	50.307,76	0,00	0,00	0,00	0,00	0,00	0,00	0,00
42803	U.F.INTERVENTI A FAVORE DELLE POPOLAZIONI COLPITE DAL SISMA DEL 29.04.84 ORD.240 * VEDI CAP. 4 2803/E *	0,00	0,00	0,00	0,00	0,00	0,00	0,00	0,00
42816/1	U.F.UTILIZZO CONTRIBUTO REG.LE PER ORDINANZA COMMISSARIO REGIONALE N.61/97-CONTR. A PRIVATI PER RIATTAZIONE EDIFICI DANN.TI VEDI CAP. 42814E	0,00	0,00	0,00	0,00	0,00	0,00	0,00	0,00
42816/2	U.F.SISMA 97L.61/98 CONTRIBUTI A PRIVATI PER RIATTAZIONE EDIFICI DANNEGGIATI DAL SISMA 1997 *VEDI CAP.42815-E*	195.323,54	0,00	0,00	0,00	0,00	0,00	0,00	0,00
Centro Resp.tà 42 Centro Costo 3642	<b>Totale Piano Finanz. Liv.4° 2.03.02.01</b>	<b>2.591.427,57</b>	<b>775.000,00</b>	<b>0,00</b>	<b>775.000,00</b>	<b>0,00</b>	<b>0,00</b>	<b>0,00</b>	<b>0,00</b>
<b>Piano Finanz. Liv.4°</b>	<b>2.04.18.03 (Trasferimenti in conto capitale erogati a titolo di ripiano disavanzi pregressi a altre Imprese)</b>								
42801/21	UTILIZZO ALIEN. PATR. PER SISTEMAZIONE MURO BANCA DELL'UMBRIA CONTRIBUTO 50% VEDI CAP. 33823/E	0,00	0,00	0,00	0,00	0,00	0,00	0,00	0,00
Centro Resp.tà 42 Centro Costo 3642	<b>Totale Piano Finanz. Liv.4° 2.04.18.03</b>	<b>0,00</b>	<b>0,00</b>	<b>0,00</b>	<b>0,00</b>	<b>0,00</b>	<b>0,00</b>	<b>0,00</b>	<b>0,00</b>
<b>Piano Finanz. Liv.4°</b>	<b>2.05.02.01 (Fondi pluriennali vincolati c/capitale)</b>								
42881	FONDO PLURIENNALE VINCOLATO PER INRTERVENTO 7	0,00	0,00	0,00	0,00	0,00	0,00	0,00	0,00
42881/1	FONDO PLURIENNALE VINCOLATO UTILIZZO CONTRIBUTO REGIONALE PER FINANZIAMENTO NUOVE PRIORI TA' SISMA 84. ORD. 497CAP.42801/13E	0,00	0,00	0,00	0,00	0,00	0,00	0,00	0,00
42881/3	FONDO PLURIENNALE VINCOLATO PROTEZIONE PER RIMBO RSO IVA LEGGE 449/97 VEDI CAP. 42801/15 E	0,00	0,00	0,00	0,00	0,00	0,00	0,00	0,00
42881/4	FONDO PLURIENNALE INVESTIMENTI UTILIZZO FONDO PLUR.VINC.UTILIZZO CONTRIBUTO CONTR. DI TERZI PER ACQUISTO RADIO PORTATILI ED ACC. VOL.DI PROT. CIVIE-VEDI CAP.42801/63E-E VEDI EX CAP.42801/63U	0,00	0,00	0,00	0,00	0,00	0,00	0,00	0,00



## Adeguamento peg 2017 - 2019 Salvaguardia

## SPESA

Capitolo	Descrizione	Cassa 2017 Defin	Assestato 2017	Variazioni 2017	Definitivo 2017	Variazioni 2018	Definitivo 2018	Variazioni 2019	Definitivo 2019
42881/9	FONDO PLUR. VINCOLATO UTIL.CONTR. REGIONALE PER PIANO INTERV.DIR.A FRONT.LE ESIG.URG.CALAMITA' NATURALI DGR N. 1062 DEL 26/7/2010 MOV.FRANOSO IN LOC. PREZZONCHIO CON INT.DELLA STRADA COM.P.TE PATTOLI-PIEVE S. QUIRICO-VEDI CAP. 42801/9E	0,00	0,00	0,00	0,00	0,00	0,00	0,00	0,00
42881/13	FONDO PLURIENNALE VINCOLATO PER INTERVENTI SOMMA URGENZA-VEDI CAP.27801/E	0,00	0,00	0,00	0,00	0,00	0,00	0,00	0,00
42881/42	FONDO PLURIENNALE VINCOLATO PER ORD.REG.LE 20/2009- ALLUVIONE 2005-VEDI CAP. 42801/42E	0,00	0,00	0,00	0,00	0,00	0,00	0,00	0,00
42881/47	FONDO PLURIENNALE VINCOLATO PER DANNI SUBITI DAL COMUNE-PROCED.TO PENALE COMUNE/CROCIONI SEP-DA RESTITUIRE REGIONE VEDI CAP. 42801/47E	0,00	0,00	0,00	0,00	0,00	0,00	0,00	0,00
42881/58	FONDO PLURIENNALE VINCOLATO TERREMOTO 2009 ORDINANZA COM.LE 164/2010-VEDI CAP. 42801/58E	0,00	0,00	0,00	0,00	0,00	0,00	0,00	0,00
42881/62	FONDO PLURIENNALE VINCOLATO CONTR. REG.LE PER TERREMOTO 2009 RICOSTRUZIONE PESANTE-DELIBERA GIUNTA REGIONALE N. 411 DEL 8.5.2013-VEDI CAP. 42801/446234E	0,00	0,00	0,00	0,00	0,00	0,00	0,00	0,00
42881/63	FONDO PLURIENNALE VINC. CONTR. DI TERZI PER ACQUISTO RADIO PORTATILI ED ACCESSORI VOLONTARI DI PROTEZIONE CIVILE-VEDI CAP.42801/63E	0,00	0,00	0,00	0,00	0,00	0,00	0,00	0,00
42882	FONDO PLUR.INVESTIMENTI INTERVENTI A FAVORE DELLE POPOLAZIONI COLPITE DAL SISMA DEL 29.04.84 ORD.497*VEDI CAP.42802E*	0,00	0,00	0,00	0,00	0,00	0,00	0,00	0,00
42883	FONDO PLURIENNALE INVESTIMENTO INTERVENTI A FAVORE DELLE POPOLAZIONI COLPITE DAL SISMA DEL 29.04.84 ORD.240 * VEDI CAP. 4 2803/E *	0,00	0,00	0,00	0,00	0,00	0,00	0,00	0,00
42895/14	FONDO PLUR.VINCOLATO UTILIZZO PROVENTI DERIVANTI DA DISMISSIONE BENI MOBILI SEZ.CANTIERE PER REALIZZAZIONE SALA OPERATIVA PROTEZIONE CIVILE VEDI CAP.33823/1E-	0,00	0,00	0,00	0,00	0,00	0,00	0,00	0,00
42895/29	FONDO PLURIENNALE VINCOLATO PER INCARICHI ESTERNI DERIVANTI DALL'APPLICAZIONE DELLA L.626/94 A STRUTTURE COMUNALI-VEDI	0,00	0,00	0,00	0,00	0,00	0,00	0,00	0,00
42895/30	FONDO PLURIENNALE VINCOLATO PER INTERVENTI SOMMA URGENZA-VEDI CAP. 40812/E	0,00	0,00	0,00	0,00	0,00	0,00	0,00	0,00
42895/32	FONDO PLURIENNALE VINCOLATO PER MANUTENZIONE SISTEMA DRENANTE FONTIVEGGE VEDI CAP.42801/18E-(COMPRENDE 3%+5%)	0,00	0,00	0,00	0,00	0,00	0,00	0,00	0,00
42896/1	FONDO PLURIENNALE VINCOLATO PER ORDINANZA COMMISSARIO REGIONALE N.61/97-CONTR. A PRIVATI PER RIATTAZIONE EDIFICI DANN.TI VEDI CAP. 42814E	0,00	0,00	0,00	0,00	0,00	0,00	0,00	0,00



## Adeguamento peg 2017 - 2019 Salvaguardia

SPESA

Capitolo	Descrizione	Cassa 2017 Defin	Assestato 2017	Variazioni 2017	Definitivo 2017	Variazioni 2018	Definitivo 2018	Variazioni 2019	Definitivo 2019
42896/2	FONDO PLURIENNALE VINCOLATO SISMA 97L.61/98 CONTRIBUTI A PRIVATI PER RIATTAZIONE EDIFICI DANNEGGIATI DAL SISMA 1997 *VEDI CAP.42815-E*	0,00	0,00	0,00	0,00	0,00	0,00	0,00	0,00
Centro Resp.tà 42 Centro Costo 3642	<b>Totale Piano Finanz. Liv.4° 2.05.02.01</b>	<b>0,00</b>	<b>0,00</b>	<b>0,00</b>	<b>0,00</b>	<b>0,00</b>	<b>0,00</b>	<b>0,00</b>	<b>0,00</b>
<b>Piano Finanz. Liv.4°</b>	<b>2.05.04.02 (Rimborsi in conto capitale ad Amministrazioni Locali di somme non dovute o incassate in eccesso)</b>								
42801/72	UTILIZZO RIMBORSI DA PRIVATI PER REVOCA CONTRIBUTI(SISMA-ALLUVIONE) DA RESTITUIRE ALLA REGIONE VEDI CAP. 42801/72E	10.000,00	10.000,00	0,00	10.000,00	0,00	10.000,00	0,00	10.000,00
Centro Resp.tà 42 Centro Costo 3642	<b>Totale Piano Finanz. Liv.4° 2.05.04.02</b>	<b>10.000,00</b>	<b>10.000,00</b>	<b>0,00</b>	<b>10.000,00</b>	<b>0,00</b>	<b>10.000,00</b>	<b>0,00</b>	<b>10.000,00</b>
Centro Resp.tà 42	<b>Totale Centro Costo 3642</b>	<b>2.748.388,11</b>	<b>915.289,23</b>	<b>7.000,00</b>	<b>922.289,23</b>	<b>2.000,00</b>	<b>131.089,23</b>	<b>2.000,00</b>	<b>131.089,23</b>
<b>Centro Costo Piano Finanz. Liv.4°</b>	<b>3742 (RECUPERO AMBIENTALE) 1.01.01.01 (Retribuzioni in denaro)</b>								
42201/1	RETRIBUZIONI ORDINARIE	99.552,74	99.552,74	0,00	99.552,74	0,00	99.552,74	0,00	99.552,74
Centro Resp.tà 42 Centro Costo 3742	<b>Totale Piano Finanz. Liv.4° 1.01.01.01</b>	<b>99.552,74</b>	<b>99.552,74</b>	<b>0,00</b>	<b>99.552,74</b>	<b>0,00</b>	<b>99.552,74</b>	<b>0,00</b>	<b>99.552,74</b>
<b>Piano Finanz. Liv.4°</b>	<b>1.01.02.01 (Contributi sociali effettivi a carico dell'ente)</b>								
42201/4	CONTRIBUTI PREVIDENZIALI	24.638,35	24.638,35	0,00	24.638,35	0,00	24.638,35	0,00	24.638,35
42201/5	CONTRIBUTI TFR	3.358,04	3.358,04	0,00	3.358,04	0,00	3.358,04	0,00	3.358,04
Centro Resp.tà 42 Centro Costo 3742	<b>Totale Piano Finanz. Liv.4° 1.01.02.01</b>	<b>27.996,39</b>	<b>27.996,39</b>	<b>0,00</b>	<b>27.996,39</b>	<b>0,00</b>	<b>27.996,39</b>	<b>0,00</b>	<b>27.996,39</b>
<b>Piano Finanz. Liv.4°</b>	<b>1.02.01.01 (Imposta regionale sulle attività produttive (IRAP))</b>								
42275	IRAP	8.362,69	8.362,69	0,00	8.362,69	0,00	8.362,69	0,00	8.362,69
Centro Resp.tà 42 Centro Costo 3742	<b>Totale Piano Finanz. Liv.4° 1.02.01.01</b>	<b>8.362,69</b>	<b>8.362,69</b>	<b>0,00</b>	<b>8.362,69</b>	<b>0,00</b>	<b>8.362,69</b>	<b>0,00</b>	<b>8.362,69</b>
<b>Piano Finanz. Liv.4°</b>	<b>2.02.01.09 (Beni immobili)</b>								
42801/35	UTILIZZO CONTRIBUTO DA POLIZZA FIDEJUSSORIA PER SISTEM.MORFOLOGICA E RICOMPOSIZIONE AMBIENTALE DI CAVA NON COMPLETATA IN LOC. RESINA-VEDI CAP. 42801/35	0,00	0,00	0,00	0,00	0,00	5.023.304,16	0,00	0,00
42801/36	UTILIZZO CONTRIBUTO DA POLIZZA FIDEJUSSORIA PER SISTEM.MORFOLOGICA E RICOMPOSIZIONE AMBIENTALE DI CAVA NON COMPLETATA IN LOC. S.ORFETO-VEDI CAP. 42801/36E	0,00	0,00	0,00	0,00	0,00	3.163.192,51	0,00	0,00





## Adeguamento peg 2017 - 2019 Salvaguardia

SPESA

Capitolo	Descrizione	Cassa 2017 Defin	Assestato 2017	Variazioni 2017	Definitivo 2017	Variazioni 2018	Definitivo 2018	Variazioni 2019	Definitivo 2019
42801/38	UTILIZZO CONTRIBUTO DA POLIZZA FIDEJUSSORIA PER SISTEM.MORFOLOGICA E RICOMPOSIZIONE AMBIENTALE DI CAVA NON COMPLETATA IN LOC. PALAZZACCIA - VEDI CAP. 42801/38E	0,00	0,00	0,00	0,00	0,00	3.754.837,43	0,00	0,00
42801/43	UTIL. CONTRIB. CONCESSI DAI TITOLARI DELL'AUTORIZZ. ALLA COLTIVAZ. CAVA PER INTERV. INFRASTRUTTURALI IN CAMPO AMBIENTALE VEDI CAP. 42801/43E	7.500,00	7.500,00	0,00	7.500,00	0,00	7.500,00	0,00	7.500,00
42801/48	UTILIZZO CONTRIBUTO DITTA FERRERO INIZIATIVA PROMOZIONALE "DISEGNA IL TUO PARCO A COLORI" PER RIQUALIFICAZIONE AREA VERDE DI MONTEBELLO.	0,00	0,00	0,00	0,00	0,00	0,00	0,00	0,00
42801/65	UTIL. CONTRIB. CONCESSI DAI TITOLARI DELL'AUTORIZZ. ALLA COLTIVAZ. CAVA PER INTERV. INFRASTRUTTURALI IN CAMPO AMBIENTALE VEDI CAP. 42801/65E	0,00	0,00	0,00	0,00	0,00	0,00	0,00	0,00
Centro Resp.tà 42 Centro Costo 3742	<b>Totale Piano Finanz. Liv.4° 2.02.01.09</b>	<b>7.500,00</b>	<b>7.500,00</b>	<b>0,00</b>	<b>7.500,00</b>	<b>0,00</b>	<b>11.948.834,10</b>	<b>0,00</b>	<b>7.500,00</b>
Centro Resp.tà 42	<b>Totale Centro Costo 3742</b>	<b>143.411,82</b>	<b>143.411,82</b>	<b>0,00</b>	<b>143.411,82</b>	<b>0,00</b>	<b>12.084.745,92</b>	<b>0,00</b>	<b>143.411,82</b>
<b>Centro Costo</b>	<b>3842 (PROTEZIONE CIVILE)</b>								
<b>Piano Finanz. Liv.4°</b>	<b>1.01.01.01 (Retribuzioni in denaro)</b>								
42301/1	RETRIBUZIONI ORDINARIE	50.499,57	50.499,57	0,00	50.499,57	0,00	50.499,57	0,00	50.499,57
Centro Resp.tà 42 Centro Costo 3842	<b>Totale Piano Finanz. Liv.4° 1.01.01.01</b>	<b>50.499,57</b>	<b>50.499,57</b>	<b>0,00</b>	<b>50.499,57</b>	<b>0,00</b>	<b>50.499,57</b>	<b>0,00</b>	<b>50.499,57</b>
<b>Piano Finanz. Liv.4°</b>	<b>1.01.02.01 (Contributi sociali effettivi a carico dell'ente)</b>								
42301/4	CONTRIBUTI PREVIDENZIALI	12.988,49	12.988,49	0,00	12.988,49	0,00	12.988,49	0,00	12.988,49
42301/5	CONTRIBUTI TFR	1.450,97	1.450,97	0,00	1.450,97	0,00	1.450,97	0,00	1.450,97
Centro Resp.tà 42 Centro Costo 3842	<b>Totale Piano Finanz. Liv.4° 1.01.02.01</b>	<b>14.439,46</b>	<b>14.439,46</b>	<b>0,00</b>	<b>14.439,46</b>	<b>0,00</b>	<b>14.439,46</b>	<b>0,00</b>	<b>14.439,46</b>
<b>Piano Finanz. Liv.4°</b>	<b>1.02.01.01 (Imposta regionale sulle attività produttive (IRAP))</b>								
42375	IRAP	4.292,46	4.292,46	0,00	4.292,46	0,00	4.292,46	0,00	4.292,46
Centro Resp.tà 42 Centro Costo 3842	<b>Totale Piano Finanz. Liv.4° 1.02.01.01</b>	<b>4.292,46</b>	<b>4.292,46</b>	<b>0,00</b>	<b>4.292,46</b>	<b>0,00</b>	<b>4.292,46</b>	<b>0,00</b>	<b>4.292,46</b>
<b>Piano Finanz. Liv.4°</b>	<b>1.03.01.02 (Altri beni di consumo)</b>								
42313/1	ACQUISTO BENI PER ATTIVITA' PROTEZIONE CIVILE. VEDI CAP. E 42301	1.000,00	1.000,00	0,00	1.000,00	0,00	1.000,00	0,00	1.000,00



## Adeguamento peg 2017 - 2019 Salvaguardia

SPESA

Capitolo	Descrizione	Cassa 2017 Defin	Assestato 2017	Variazioni 2017	Definitivo 2017	Variazioni 2018	Definitivo 2018	Variazioni 2019	Definitivo 2019
42313/2	UTILIZZO CONTRIBUTO REGIONALE PER ALTRI BENI DI CONSUMO PER FORMAZIONE A VOLONTARI. VEDI CAP. E 42303	0,00	0,00	0,00	0,00	0,00	0,00	0,00	0,00
42313/35	UTILIZZO CONTRIBUTO REGIONALE PER ACQUISTO EQUIPAGGIAMENTO PROTEZIONE CIVILE VEDI CAP. E 42302	1.000,00	1.000,00	0,00	1.000,00	0,00	1.000,00	0,00	1.000,00
Centro Resp.tà 42 Centro Costo 3842	<b>Totale Piano Finanz. Liv.4° 1.03.01.02</b>	<b>2.000,00</b>	<b>2.000,00</b>	<b>0,00</b>	<b>2.000,00</b>	<b>0,00</b>	<b>2.000,00</b>	<b>0,00</b>	<b>2.000,00</b>
<b>Piano Finanz. Liv.4°</b>	<b>1.03.02.02 (Organizzazione eventi, pubblicità e servizi per trasferta)</b>								
42327/1	UTILIZZO CONTRIBUTO REGIONALE PER RIMBORSO SPESE DI FORMAZIONE A VOLONTARI. VEDI CAP. E 42303	0,00	0,00	0,00	0,00	0,00	0,00	0,00	0,00
42327/2	UTILIZZO CONTRIBUTO REGIONALE PER PUBBLICIZZAZIONE FORMAZIONE A VOLONTARI. VEDI CAP. E 42303	0,00	0,00	0,00	0,00	0,00	0,00	0,00	0,00
Centro Resp.tà 42 Centro Costo 3842	<b>Totale Piano Finanz. Liv.4° 1.03.02.02</b>	<b>0,00</b>	<b>0,00</b>	<b>0,00</b>	<b>0,00</b>	<b>0,00</b>	<b>0,00</b>	<b>0,00</b>	<b>0,00</b>
<b>Piano Finanz. Liv.4°</b>	<b>1.03.02.05 (Utenze e canoni)</b>								
42327/8	TELEFONICHE + ADSL PONTE PATTOLI	2.800,00	2.800,00	0,00	2.800,00	0,00	2.800,00	0,00	2.800,00
42348/4	CANONE ANNUO PONTE RADIO	1.350,00	1.350,00	0,00	1.350,00	0,00	1.350,00	0,00	1.350,00
Centro Resp.tà 42 Centro Costo 3842	<b>Totale Piano Finanz. Liv.4° 1.03.02.05</b>	<b>4.150,00</b>	<b>4.150,00</b>	<b>0,00</b>	<b>4.150,00</b>	<b>0,00</b>	<b>4.150,00</b>	<b>0,00</b>	<b>4.150,00</b>
<b>Piano Finanz. Liv.4°</b>	<b>1.03.02.15 (Contratti di servizio pubblico)</b>								
42329	CORRISPETTIVI PRESTAZIONI PROTEZIONE CIVILE VEDI CAP. E 42301	1.000,00	1.000,00	0,00	1.000,00	0,00	1.000,00	0,00	1.000,00
Centro Resp.tà 42 Centro Costo 3842	<b>Totale Piano Finanz. Liv.4° 1.03.02.15</b>	<b>1.000,00</b>	<b>1.000,00</b>	<b>0,00</b>	<b>1.000,00</b>	<b>0,00</b>	<b>1.000,00</b>	<b>0,00</b>	<b>1.000,00</b>
<b>Piano Finanz. Liv.4°</b>	<b>2.02.01.99 (Altri beni materiali)</b>								
42801/30	UTILIZZO CONTR. DI TERZI PER ACQUISTO RADIO PORTATILI ED ACCESSORI VOLONTARI DI PROTEZIONE CIVILE CAP. 42801/30E	0,00	0,00	0,00	0,00	0,00	0,00	0,00	0,00
42801/51	UTILIZZO CONTR. DI TERZI PER ACQUISTO RADIO PORTATILI ED ACCESSORI VOLONTARI DI PROTEZIONE CIVILE CAP. 42801/51E	0,00	0,00	0,00	0,00	0,00	0,00	0,00	0,00
42801/71	UTILIZZO CONTR. DI TERZI PER ACQUISTO RADIO PORTATILI ED ACCESSORI VOLONTARI DI PROTEZIONE CIVILE CAP. 42801/71E	4.000,00	4.000,00	0,00	4.000,00	0,00	4.000,00	0,00	4.000,00
Centro Resp.tà 42 Centro Costo 3842	<b>Totale Piano Finanz. Liv.4° 2.02.01.99</b>	<b>4.000,00</b>	<b>4.000,00</b>	<b>0,00</b>	<b>4.000,00</b>	<b>0,00</b>	<b>4.000,00</b>	<b>0,00</b>	<b>4.000,00</b>
Centro Resp.tà 42	<b>Totale Centro Costo 3842</b>	<b>80.381,49</b>	<b>80.381,49</b>	<b>0,00</b>	<b>80.381,49</b>	<b>0,00</b>	<b>80.381,49</b>	<b>0,00</b>	<b>80.381,49</b>



## Adeguamento peg 2017 - 2019 Salvaguardia

SPESA

Capitolo	Descrizione	Cassa 2017 Defin	Assestato 2017	Variazioni 2017	Definitivo 2017	Variazioni 2018	Definitivo 2018	Variazioni 2019	Definitivo 2019
<b>Centro Costo</b>	<b>3942 (IGIENE URBANA)</b>								
<b>Piano Finanz. Liv.4°</b>	<b>1.01.01.01 (Retribuzioni in denaro)</b>								
42401/1	RETRIBUZIONI ORDINARIE	77.671,88	77.671,88	0,00	77.671,88	0,00	77.671,88	0,00	77.671,88
Centro Resp.tà 42 Centro Costo 3942	<b>Totale Piano Finanz. Liv.4° 1.01.01.01</b>	<b>77.671,88</b>	<b>77.671,88</b>	<b>0,00</b>	<b>77.671,88</b>	<b>0,00</b>	<b>77.671,88</b>	<b>0,00</b>	<b>77.671,88</b>
<b>Piano Finanz. Liv.4°</b>	<b>1.01.02.01 (Contributi sociali effettivi a carico dell'ente)</b>								
42401/4	CONTRIBUTI PREVIDENZIALI	20.085,63	20.085,63	0,00	20.085,63	0,00	20.085,63	0,00	20.085,63
42401/5	CONTRIBUTI TFR	2.665,68	2.665,68	0,00	2.665,68	0,00	2.665,68	0,00	2.665,68
Centro Resp.tà 42 Centro Costo 3942	<b>Totale Piano Finanz. Liv.4° 1.01.02.01</b>	<b>22.751,31</b>	<b>22.751,31</b>	<b>0,00</b>	<b>22.751,31</b>	<b>0,00</b>	<b>22.751,31</b>	<b>0,00</b>	<b>22.751,31</b>
<b>Piano Finanz. Liv.4°</b>	<b>1.02.01.01 (Imposta regionale sulle attività produttive (IRAP))</b>								
42475	IRAP	6.637,94	6.637,94	0,00	6.637,94	0,00	6.637,94	0,00	6.637,94
Centro Resp.tà 42 Centro Costo 3942	<b>Totale Piano Finanz. Liv.4° 1.02.01.01</b>	<b>6.637,94</b>	<b>6.637,94</b>	<b>0,00</b>	<b>6.637,94</b>	<b>0,00</b>	<b>6.637,94</b>	<b>0,00</b>	<b>6.637,94</b>
<b>Piano Finanz. Liv.4°</b>	<b>1.03.02.15 (Contratti di servizio pubblico)</b>								
42430/21	CONVENZIONE GESTIONE SERVIZIO NETTEZZA URBANA.	45.326.820,82	37.521.708,49	0,00	37.521.708,49	0,00	37.521.708,49	0,00	37.521.708,49
42430/22	CONVENZIONE TARI ANNI PREGRESSI (RECUPERO CONTRIBUTO MIUR). VEDI CAP. E 42403	250.000,00	0,00	250.000,00	250.000,00	0,00	0,00	0,00	0,00
Centro Resp.tà 42 Centro Costo 3942	<b>Totale Piano Finanz. Liv.4° 1.03.02.15</b>	<b>45.576.820,82</b>	<b>37.521.708,49</b>	<b>250.000,00</b>	<b>37.771.708,49</b>	<b>0,00</b>	<b>37.521.708,49</b>	<b>0,00</b>	<b>37.521.708,49</b>
<b>Piano Finanz. Liv.4°</b>	<b>1.04.03.02 (Trasferimenti correnti a altre imprese partecipate)</b>								
42459	UTILIZZO CONTRIBUTO ATI PER MIGLIORAMENTO POTENZIAMENTO DEI SERVIZI DI RACCOLTA DIFFERENZIATA VEDI CAP. E42402	295.757,48	295.757,48	0,00	295.757,48	0,00	0,00	0,00	0,00
Centro Resp.tà 42 Centro Costo 3942	<b>Totale Piano Finanz. Liv.4° 1.04.03.02</b>	<b>295.757,48</b>	<b>295.757,48</b>	<b>0,00</b>	<b>295.757,48</b>	<b>0,00</b>	<b>0,00</b>	<b>0,00</b>	<b>0,00</b>
<b>Piano Finanz. Liv.4°</b>	<b>2.02.01.09 (Beni immobili)</b>								
42801/74	UTILIZZO CONTRIBUTO REGIONALE PER REALIZZAZIONE CENTRO DEL RIUSO-VEDI CAP. 42801/74E	75.000,00	75.000,00	0,00	75.000,00	0,00	0,00	0,00	0,00
Centro Resp.tà 42 Centro Costo 3942	<b>Totale Piano Finanz. Liv.4° 2.02.01.09</b>	<b>75.000,00</b>	<b>75.000,00</b>	<b>0,00</b>	<b>75.000,00</b>	<b>0,00</b>	<b>0,00</b>	<b>0,00</b>	<b>0,00</b>
Centro Resp.tà 42	<b>Totale Centro Costo 3942</b>	<b>46.054.639,43</b>	<b>37.999.527,10</b>	<b>250.000,00</b>	<b>38.249.527,10</b>	<b>0,00</b>	<b>37.628.769,62</b>	<b>0,00</b>	<b>37.628.769,62</b>



## Adeguamento peg 2017 - 2019 Salvaguardia

SPESA

Capitolo	Descrizione	Cassa 2017 Defin	Assestato 2017	Variazioni 2017	Definitivo 2017	Variazioni 2018	Definitivo 2018	Variazioni 2019	Definitivo 2019
<b>Centro Costo</b>	<b>4042 (AMBIENTE)</b>								
<b>Piano Finanz. Liv.4°</b>	<b>1.01.01.01 (Retribuzioni in denaro)</b>								
42001/1	RETRIBUZIONI ORDINARIE	177.343,04	177.343,04	0,00	177.343,04	0,00	153.595,95	0,00	153.595,95
42001/28	CONTABILIZZAZIONE INCENTIVI PR OGETTAZIONI LEGGE 109/94 ART. 18 VEDI CAP. 42011/E	0,00	0,00	0,00	0,00	0,00	0,00	0,00	0,00
Centro Resp.tà 42 Centro Costo 4042	<b>Totale Piano Finanz. Liv.4° 1.01.01.01</b>	<b>177.343,04</b>	<b>177.343,04</b>	<b>0,00</b>	<b>177.343,04</b>	<b>0,00</b>	<b>153.595,95</b>	<b>0,00</b>	<b>153.595,95</b>
<b>Piano Finanz. Liv.4°</b>	<b>1.01.02.01 (Contributi sociali effettivi a carico dell'ente)</b>								
42001/4	CONTRIBUTI PREVIDENZIALI	43.406,03	43.406,03	0,00	43.406,03	0,00	37.298,29	0,00	37.298,29
42001/5	CONTRIBUTI TFR	6.412,88	6.412,88	0,00	6.412,88	0,00	5.730,67	0,00	5.730,67
Centro Resp.tà 42 Centro Costo 4042	<b>Totale Piano Finanz. Liv.4° 1.01.02.01</b>	<b>49.818,91</b>	<b>49.818,91</b>	<b>0,00</b>	<b>49.818,91</b>	<b>0,00</b>	<b>43.028,96</b>	<b>0,00</b>	<b>43.028,96</b>
<b>Piano Finanz. Liv.4°</b>	<b>1.02.01.01 (Imposta regionale sulle attività produttive (IRAP))</b>								
42075	IRAP	15.113,73	15.113,73	0,00	15.113,73	0,00	13.095,23	0,00	13.095,23
42075/46	IRAP POR FERST	0,00	0,00	0,00	0,00	0,00	0,00	0,00	0,00
42075/48	IRAP INCENTIVI VEDI CAP. E 42011	0,00	0,00	0,00	0,00	0,00	0,00	0,00	0,00
Centro Resp.tà 42 Centro Costo 4042	<b>Totale Piano Finanz. Liv.4° 1.02.01.01</b>	<b>15.113,73</b>	<b>15.113,73</b>	<b>0,00</b>	<b>15.113,73</b>	<b>0,00</b>	<b>13.095,23</b>	<b>0,00</b>	<b>13.095,23</b>
<b>Piano Finanz. Liv.4°</b>	<b>1.03.01.02 (Altri beni di consumo)</b>								
42013	UTILIZZO CONTRIBUTO POR FESR ACQUISTO BENI E MATERIALI PER ATTIVITA' IN CAMPO AMBIENTALE V.CAP. E.42026	0,00	0,00	0,00	0,00	0,00	0,00	0,00	0,00
42013/1	UTILIZZO CONTRIBUTO MINISTERO AMBIENTE E TUTELA DEL TERRITORIO E DEL MARE PROGETTO BIKE ACQUISTI. VEDI CAP. E 42027	500,00	500,00	0,00	500,00	0,00	0,00	0,00	0,00
42013/2	UTILIZZO FPV CONTRIBUTO MINISTERO AMBIENTE E TUTELA DEL TERRITORIO E DEL MARE PROGETTO BIKE SHARING E FONTI RINNOVABILI.	0,00	0,00	0,00	0,00	0,00	0,00	0,00	0,00
Centro Resp.tà 42 Centro Costo 4042	<b>Totale Piano Finanz. Liv.4° 1.03.01.02</b>	<b>500,00</b>	<b>500,00</b>	<b>0,00</b>	<b>500,00</b>	<b>0,00</b>	<b>0,00</b>	<b>0,00</b>	<b>0,00</b>
<b>Piano Finanz. Liv.4°</b>	<b>1.03.02.02 (Organizzazione eventi, pubblicità e servizi per trasferta)</b>								
42027/17	UTILIZZO CONTRIBUTO MINISTERIALE PROGETTO VEICOLI AD EMISSIONE ZERO SERVIZI POSTALI CICLO INTEGRATO BIOCARBURANTI. VEDI CAP. E 42027	0,00	0,00	0,00	0,00	0,00	0,00	0,00	0,00



## Adeguamento peg 2017 - 2019 Salvaguardia

SPESA

Capitolo	Descrizione	Cassa 2017 Defin	Assestato 2017	Variazioni 2017	Definitivo 2017	Variazioni 2018	Definitivo 2018	Variazioni 2019	Definitivo 2019
Centro Resp.tà 42 Centro Costo 4042	<b>Totale Piano Finanz. Liv.4° 1.03.02.02</b>	<b>0,00</b>	<b>0,00</b>	<b>0,00</b>	<b>0,00</b>	<b>0,00</b>	<b>0,00</b>	<b>0,00</b>	<b>0,00</b>
<b>Piano Finanz. Liv.4°</b>	<b>1.03.02.05 (Utenze e canoni)</b>								
42027/8	TELEFONICHE	1.600,00	1.600,00	0,00	1.600,00	0,00	1.600,00	0,00	1.600,00
42027/9	ILLUMINAZIONE	6.693,90	6.500,00	0,00	6.500,00	0,00	6.500,00	0,00	6.500,00
42048/8	CANONE PER COLLEGAMENTO TELEMATICO BANCA DATI SISTER E TELEMACO	0,00	0,00	0,00	0,00	0,00	0,00	0,00	0,00
Centro Resp.tà 42 Centro Costo 4042	<b>Totale Piano Finanz. Liv.4° 1.03.02.05</b>	<b>8.293,90</b>	<b>8.100,00</b>	<b>0,00</b>	<b>8.100,00</b>	<b>0,00</b>	<b>8.100,00</b>	<b>0,00</b>	<b>8.100,00</b>
<b>Piano Finanz. Liv.4°</b>	<b>1.03.02.07 (Utilizzo di beni di terzi)</b>								
42048/6	CANONI OCCUPAZIONI FLUVIALI ED ATTRAVERSAMENTI AUTOSTRADALI.	0,00	0,00	0,00	0,00	0,00	0,00	0,00	0,00
Centro Resp.tà 42 Centro Costo 4042	<b>Totale Piano Finanz. Liv.4° 1.03.02.07</b>	<b>0,00</b>	<b>0,00</b>	<b>0,00</b>	<b>0,00</b>	<b>0,00</b>	<b>0,00</b>	<b>0,00</b>	<b>0,00</b>
<b>Piano Finanz. Liv.4°</b>	<b>1.03.02.09 (Manutenzione ordinaria e riparazioni)</b>								
42027/6	INTERVENTI DI BONIFICA IN AREE PRIVATE	0,00	0,00	0,00	0,00	0,00	0,00	0,00	0,00
42027/7	MANUTENZIONE PERCORSO CICLOPEDONALE BIKE SHARING	0,00	0,00	0,00	0,00	0,00	0,00	0,00	0,00
42027/14	SPESE DIVERSE	300,00	300,00	0,00	300,00	0,00	300,00	0,00	300,00
42027/47	MANUTENZIONE CENTRALINE QUALIT A' DELL'ARIA	0,00	0,00	0,00	0,00	0,00	0,00	0,00	0,00
42027/77	MANUTENZIONE FOSSI E SENTIERI	0,00	0,00	0,00	0,00	0,00	0,00	0,00	0,00
Centro Resp.tà 42 Centro Costo 4042	<b>Totale Piano Finanz. Liv.4° 1.03.02.09</b>	<b>300,00</b>	<b>300,00</b>	<b>0,00</b>	<b>300,00</b>	<b>0,00</b>	<b>300,00</b>	<b>0,00</b>	<b>300,00</b>
<b>Piano Finanz. Liv.4°</b>	<b>1.03.02.10 (Consulenze)</b>								
42029/1	UTILIZZO FPV CONTRIBUTO MINISTERO AMBIENTE E TUTELA DEL TERRITORIO E DEL MARE PER PROGETTO BIKE SHARING E FONTI RINNOVABILI INCARICHI.	3.000,00	0,00	0,00	0,00	0,00	0,00	0,00	0,00
42029/2	UTILIZZO CONTRIBUTO MINISTERO DELL'AMBIENTE AI COMUNI (70% SANZIONI ACUSTICHE) PER FINANZIAMENTO PIANI DI RISANAMENTO ACUSTICO. VEDI CAP. E 42001	21.000,00	0,00	21.000,00	21.000,00	10.000,00	10.000,00	10.000,00	10.000,00
42029/22	UTILIZZO CONTRIBUTO REGIONALE PER INCARICO RIDEFINIZIONE RISCHIO IDRAULICO T.GENNA. VEDI CAPP. E 42007-42032	0,00	0,00	0,00	0,00	0,00	0,00	0,00	0,00



## Adeguamento peg 2017 - 2019 Salvaguardia

SPESA

Capitolo	Descrizione	Cassa 2017 Defin	Assestato 2017	Variazioni 2017	Definitivo 2017	Variazioni 2018	Definitivo 2018	Variazioni 2019	Definitivo 2019
42029/23	UTILIZZO FPV CONTRIBUTO REGIONALE PER INCARICO RIDEFINIZIONE RISCHIO IDRAULICO T.GENNA. VEDI CAPP. E 42007-42032	0,00	0,00	0,00	0,00	0,00	0,00	0,00	0,00
42029/31	INCARICO PER ATTUAZIONE PIANO DI MONITORAGGIO AMBIENTALE REALIZZAZIONE POLO DECATHLON. VEDI CAP. E 42002	35.327,09	35.327,09	0,00	35.327,09	0,00	0,00	0,00	0,00
42029/37	COFINANZIAMENTO REGIONALE POR FESR PER STUDI INDAGINI AREA BALANZANO. VEDI CAPP. E 42008 -	0,00	0,00	0,00	0,00	0,00	0,00	0,00	0,00
42029/38	ATTIVITA' DI MONITORAGGIO AMBIENTALE SITO INQUINATO DI BALANZANO	9.167,00	0,00	0,00	0,00	0,00	0,00	0,00	0,00
42029/54	COFINANZIAMENTO REGIONALE POR FESR PER STUDI INDAGINI AREA BALANZANO. VEDI CAPP. E 42029	0,00	0,00	0,00	0,00	0,00	0,00	0,00	0,00
42029/55	COFINANZIAMENTO QUOTA UE POR FESR PER STUDI INDAGINI SITO INQUINATO VIA CORTONESE. VEDI CAPP. E 42033	0,00	0,00	0,00	0,00	0,00	0,00	0,00	0,00
42029/56	COFINANZIAMENTO REGIONALE POR FESR PER STUDI INDAGINI SITO INQUINATO VIA CORTONESE. VEDI CAPP. E 42034 -	0,00	0,00	0,00	0,00	0,00	0,00	0,00	0,00
42029/57	COFINANZIAMENTO QUOTA UE POR FESR PER STUDI INDAGINI SITO INQUINATO CASE BRUCIATE. VEDI CAPP. E 42035	0,00	0,00	0,00	0,00	0,00	0,00	0,00	0,00
42029/58	COFINANZIAMENTO REGIONALE POR FESR PER STUDI INDAGINI SITO INQUINATO CASE BRUCIATE. VEDI CAPP. E 42036 -	0,00	0,00	0,00	0,00	0,00	0,00	0,00	0,00
42029/59	UTILIZZO SPONSORIZZAZIONE COREPLA PER INIZIATIVA PERUGIA PER. VEDI CAP. E 42014	0,00	0,00	0,00	0,00	0,00	0,00	0,00	0,00
42029/60	UTILIZZO FPV SPONSORIZZAZIONE COREPLA PER INIZIATIVA PERUGIA PER.	7.974,50	0,00	0,00	0,00	0,00	0,00	0,00	0,00
42029/61	COFINANZIAMENTO COMUNALE POR FESR PER STUDI INDAGINI AREA BALANZANO.	0,00	0,00	0,00	0,00	0,00	0,00	0,00	0,00
42030/47	INDAGINI STRUMENTALI STUDI E RICERCHE SULLA QUALITA' AMBIENTALE	0,00	0,00	0,00	0,00	0,00	0,00	0,00	0,00
42033/79	INCARICO PROFESSIONALE PER VALUTAZIONE RISCHIO IDROGEOLOGICO FOSSO DEL BULAGAIO G.C. INT. 97/2013	0,00	0,00	0,00	0,00	0,00	0,00	0,00	0,00
Centro Resp.tà 42 Centro Costo 4042	<b>Totale Piano Finanz. Liv.4° 1.03.02.10</b>	<b>76.468,59</b>	<b>35.327,09</b>	<b>21.000,00</b>	<b>56.327,09</b>	<b>10.000,00</b>	<b>10.000,00</b>	<b>10.000,00</b>	<b>10.000,00</b>
<b>Piano Finanz. Liv.4°</b>	<b>1.03.02.11 (Prestazioni professionali e specialistiche)</b>								
42029	UTILIZZO CONTRIBUTO MINISTERO AMBIENTE E TUTELA DEL TERRITORIO E DEL MARE PER PROGETTO BIKE 0 E INCARICHI. VEDI CAP. E 42027	3.000,00	3.000,00	0,00	3.000,00	0,00	0,00	0,00	0,00
Centro Resp.tà 42 Centro Costo 4042	<b>Totale Piano Finanz. Liv.4° 1.03.02.11</b>	<b>3.000,00</b>	<b>3.000,00</b>	<b>0,00</b>	<b>3.000,00</b>	<b>0,00</b>	<b>0,00</b>	<b>0,00</b>	<b>0,00</b>



## Adeguamento peg 2017 - 2019 Salvaguardia

SPESA

Capitolo	Descrizione	Cassa 2017 Defin	Assestato 2017	Variazioni 2017	Definitivo 2017	Variazioni 2018	Definitivo 2018	Variazioni 2019	Definitivo 2019
<b>Piano Finanz. Liv.4°</b>	<b>1.03.02.13 (Servizi ausiliari per il funzionamento dell'ente)</b>								
42029/93	DISINFESTAZIONE VEDI NUOVO CAP. U 73230/93	0,00	0,00	0,00	0,00	0,00	0,00	0,00	0,00
Centro Resp.tà 42 Centro Costo 4042	<b>Totale Piano Finanz. Liv.4° 1.03.02.13</b>	<b>0,00</b>	<b>0,00</b>	<b>0,00</b>	<b>0,00</b>	<b>0,00</b>	<b>0,00</b>	<b>0,00</b>	<b>0,00</b>
<b>Piano Finanz. Liv.4°</b>	<b>1.03.02.15 (Contratti di servizio pubblico)</b>								
42029/51	UTILIZZO CONTRIBUTO REGIONALE EROGAZIONE AL GESTORE DEL SERVIZIO RACCOLTA DIFFERENZIATA.	123.075,00	0,00	0,00	0,00	0,00	0,00	0,00	0,00
42029/53	(UTILIZZO FONDO PLURIEN. VINCOLATO)UTILIZZO CONTRIBUTO REG.LE MAPPATURA ACUSTICA STRAT. E PIANO RISANAMENTO	0,00	0,00	0,00	0,00	0,00	0,00	0,00	0,00
42029/63	UTILIZZO CONTR.REGIONALE AGEND A 21 PER CORRISPETTIVO PRESTAZ IONE VEDI CAP. 42016E	0,00	0,00	0,00	0,00	0,00	0,00	0,00	0,00
42030/2	CONTABILIZZAZIONE RAPPORTI CON GESENU. VEDI CAP. E 42025/1	0,00	0,00	0,00	0,00	0,00	0,00	0,00	0,00
42030/21	CONVENZIONE GESTIONE SERVIZIO NETTEZZA URBANA.	0,00	0,00	0,00	0,00	0,00	0,00	0,00	0,00
42034/63	UTILIZZO FPV RES CONTR.REGIONALE AGEND A 21 PER CORRISPETTIVO PRESTAZ IONE	0,00	0,00	0,00	0,00	0,00	0,00	0,00	0,00
Centro Resp.tà 42 Centro Costo 4042	<b>Totale Piano Finanz. Liv.4° 1.03.02.15</b>	<b>123.075,00</b>	<b>0,00</b>	<b>0,00</b>	<b>0,00</b>	<b>0,00</b>	<b>0,00</b>	<b>0,00</b>	<b>0,00</b>
<b>Piano Finanz. Liv.4°</b>	<b>1.03.02.99 (Altri servizi)</b>								
42027/38	UTILIZZO CONTRIBUTO REGIONALE POR FESR PER PERUGIA GREEN DAYS PER PRESTAZIONI DI SERVIZIO VEDI CAPP. E. 42024	0,00	0,00	0,00	0,00	0,00	0,00	0,00	0,00
42027/54	UTILIZZO CONTRIBUTO COMUNITA EUROPEA POR FESR PER PERUGIA GREEN DAYS PER PRESTAZIONI DI SERVIZIO VEDI CAPP. E. 42020	0,00	0,00	0,00	0,00	0,00	0,00	0,00	0,00
42029/74	CORRISPETTIVI PRESTAZIONI PER INIZIATIVE IN CAMPO AMBIENTALE	15.833,32	10.000,00	0,00	10.000,00	0,00	10.000,00	0,00	10.000,00
42033	UTILIZZO CONTRIBUTO POR FESR 2007/2013 PER PIANI E INTERVENTI PER LA GESTIONE AMBIENTI D'AREA - CORRISPETTIVI PRESTAZIONI - VEDI CAP.E. 42026	0,00	0,00	0,00	0,00	0,00	0,00	0,00	0,00
Centro Resp.tà 42 Centro Costo 4042	<b>Totale Piano Finanz. Liv.4° 1.03.02.99</b>	<b>15.833,32</b>	<b>10.000,00</b>	<b>0,00</b>	<b>10.000,00</b>	<b>0,00</b>	<b>10.000,00</b>	<b>0,00</b>	<b>10.000,00</b>
<b>Piano Finanz. Liv.4°</b>	<b>1.04.01.01 (Trasferimenti correnti a Amministrazioni Centrali)</b>								
42059/3	SANZIONI LEGGE 447/95 TRASFERI MENTO QUOTA PARTE AL M. AMBIENTE-VEDI CAP.42021/E	31.292,20	4.900,00	0,00	4.900,00	0,00	4.900,00	0,00	4.900,00
Centro Resp.tà 42 Centro Costo 4042	<b>Totale Piano Finanz. Liv.4° 1.04.01.01</b>	<b>31.292,20</b>	<b>4.900,00</b>	<b>0,00</b>	<b>4.900,00</b>	<b>0,00</b>	<b>4.900,00</b>	<b>0,00</b>	<b>4.900,00</b>



## Adeguamento peg 2017 - 2019 Salvaguardia

SPESA

Capitolo	Descrizione	Cassa 2017 Defin	Assestato 2017	Variazioni 2017	Definitivo 2017	Variazioni 2018	Definitivo 2018	Variazioni 2019	Definitivo 2019
<b>Piano Finanz. Liv.4°</b>	<b>1.04.01.02 (Trasferimenti correnti a Amministrazioni Locali)</b>								
42058/2	UTILIZZO CONTRIBUTO MINISTERIALE PER TRASFERIMENTO CONTRIBUTO ANCI VEDI CAP. E 42027	3.000,00	0,00	0,00	0,00	0,00	0,00	0,00	0,00
Centro Resp.tà 42 Centro Costo 4042	<b>Totale Piano Finanz. Liv.4° 1.04.01.02</b>	<b>3.000,00</b>	<b>0,00</b>	<b>0,00</b>	<b>0,00</b>	<b>0,00</b>	<b>0,00</b>	<b>0,00</b>	<b>0,00</b>
<b>Piano Finanz. Liv.4°</b>	<b>1.04.02.05 (Altri trasferimenti a famiglie)</b>								
42058/82	UTILIZZO CONTRIBUTO REGIONALE DA DESTINARE ORGANIZZATORI ECO MANIFESTAZIONI 2013 VEDI CAP. E 42030	0,00	0,00	0,00	0,00	0,00	0,00	0,00	0,00
Centro Resp.tà 42 Centro Costo 4042	<b>Totale Piano Finanz. Liv.4° 1.04.02.05</b>	<b>0,00</b>	<b>0,00</b>	<b>0,00</b>	<b>0,00</b>	<b>0,00</b>	<b>0,00</b>	<b>0,00</b>	<b>0,00</b>
<b>Piano Finanz. Liv.4°</b>	<b>1.04.04.01 (Trasferimenti correnti a Istituzioni Sociali Private)</b>								
42058/1	UTILIZZO PROVENTI INDENNITA' DISAGIO AMBIENTALE PER CONTRIBUTO A PRIVATI. VEDI CAP. E 42006	371.758,59	240.000,00	-120.000,00	120.000,00	-120.000,00	120.000,00	-120.000,00	120.000,00
42058/81	CONTRIBUTI DIVERSI	1.000,00	1.000,00	0,00	1.000,00	0,00	1.000,00	0,00	1.000,00
Centro Resp.tà 42 Centro Costo 4042	<b>Totale Piano Finanz. Liv.4° 1.04.04.01</b>	<b>372.758,59</b>	<b>241.000,00</b>	<b>-120.000,00</b>	<b>121.000,00</b>	<b>-120.000,00</b>	<b>121.000,00</b>	<b>-120.000,00</b>	<b>121.000,00</b>
<b>Piano Finanz. Liv.4°</b>	<b>1.07.05.04 (Interessi passivi su finanziamenti a medio lungo termine a Imprese)</b>								
42066/1	INTERESSI PASSIVI SU MUTUI CAS SA DD.PP.	9.852,24	6.525,87	0,00	6.525,87	0,00	6.393,87	0,00	6.256,57
Centro Resp.tà 42 Centro Costo 4042	<b>Totale Piano Finanz. Liv.4° 1.07.05.04</b>	<b>9.852,24</b>	<b>6.525,87</b>	<b>0,00</b>	<b>6.525,87</b>	<b>0,00</b>	<b>6.393,87</b>	<b>0,00</b>	<b>6.256,57</b>
<b>Piano Finanz. Liv.4°</b>	<b>1.07.05.05 (Interessi passivi su mutui e altri finanziamenti a medio lungo termine ad altri soggetti)</b>								
42066/3	INTERESSI PASSIVI SU MUTUI ALTRI SOGGETTI	18.866,24	18.866,24	0,00	18.866,24	0,00	17.011,40	0,00	15.087,89
Centro Resp.tà 42 Centro Costo 4042	<b>Totale Piano Finanz. Liv.4° 1.07.05.05</b>	<b>18.866,24</b>	<b>18.866,24</b>	<b>0,00</b>	<b>18.866,24</b>	<b>0,00</b>	<b>17.011,40</b>	<b>0,00</b>	<b>15.087,89</b>
<b>Piano Finanz. Liv.4°</b>	<b>1.10.02.01 (Fondo pluriennale vincolato)</b>								
42099	FONDO PLURIENNALE VINCOLATO CORRENTE	0,00	0,00	0,00	0,00	0,00	0,00	0,00	0,00
42099/1	FONDO PLURIENNALE VINCOLATO CORRENTE	0,00	0,00	0,00	0,00	0,00	0,00	0,00	0,00
42099/2	FONDO PLURIENNALE VINCOLATO CORRENTE CONTRIBUTI	0,00	0,00	0,00	0,00	0,00	0,00	0,00	0,00
Centro Resp.tà 42 Centro Costo 4042	<b>Totale Piano Finanz. Liv.4° 1.10.02.01</b>	<b>0,00</b>	<b>0,00</b>	<b>0,00</b>	<b>0,00</b>	<b>0,00</b>	<b>0,00</b>	<b>0,00</b>	<b>0,00</b>
<b>Piano Finanz. Liv.4°</b>	<b>1.10.04.99 (Altri premi di assicurazione n.a.c.)</b>								





## Adeguamento peg 2017 - 2019 Salvaguardia

SPESA

Capitolo	Descrizione	Cassa 2017 Defin	Assestato 2017	Variazioni 2017	Definitivo 2017	Variazioni 2018	Definitivo 2018	Variazioni 2019	Definitivo 2019
42027/1	UTILIZZO CONTRIBUTI PER ASSICURAZIONE. VEDI CAPP. E 42031-42027	5.000,00	8.500,00	-6.000,00	2.500,00	0,00	0,00	0,00	0,00
Centro Resp.tà 42 Centro Costo 4042	<b>Totale Piano Finanz. Liv.4° 1.10.04.99</b>	<b>5.000,00</b>	<b>8.500,00</b>	<b>-6.000,00</b>	<b>2.500,00</b>	<b>0,00</b>	<b>0,00</b>	<b>0,00</b>	<b>0,00</b>
<b>Piano Finanz. Liv.4°</b>	<b>2.02.01.09 (Beni immobili)</b>								
42801/2	UTILIZZO FONDO PLUR.VINC.UTIL.CONTRIB. REGIONALE PER INTERVENTO SOSTITUTIVO BONIFICA SITO INQUINATO S. MARTINO IN CAMPO	0,00	0,00	0,00	0,00	0,00	0,00	0,00	0,00
42801/7	U.F.UTILIZZO CONTR.REG.LE ASSEGNATO CON DD N.10252/2012 PER L'ISTALLAZIONE DI FONTANELLE PER ACQUA PUBBLICA GASSATA -VEDI CAP.42801/7E	0,00	0,00	0,00	0,00	0,00	0,00	0,00	0,00
42801/8	U.F.UTILIZZO CONTRIBUTO MINISTERO PER PROGETTO "E-BIKE 0" PER ACQUISTO RASTRELLIERE PER BICICLETTE SERVO ASSISTITE E ISTALLAZIONE. VEDI CAP. 42801/8E	1.818,00	1.818,00	0,00	1.818,00	0,00	0,00	0,00	0,00
42801/10	U.F.UTILIZZO CONTRIBUTO COMUNITA' EUROPEA(POR-FESR) PER RIPRISTINO AMBIENTALE DEL SITO INQUINATO AREA INDUSTRIALE DI S.SABINA-VEDI CAP.42801/10-11E	0,00	0,00	0,00	0,00	0,00	0,00	0,00	0,00
42801/14	PROGETTO "BIKE SHARING E FONTI RINNOVABILI" LAVORI QUOTA ENTE	0,00	0,00	0,00	0,00	0,00	0,00	0,00	0,00
42801/15	UTILIZZO CONTR.REG.LE L.R.30/97 INTERVENTI DI PUBBLICA UTILITA' NEL TERRITORIO INTERESSATO DALLA DISCARICA DI PIETRAMELI NA-VEDI CAP.42801/20E	0,00	0,00	0,00	0,00	0,00	0,00	0,00	0,00
42801/16	U.F.UTIL. CONTRIB. CONCESSI DAI TITOLARI DELL'AUTORIZZ. ALLA COLTIVAZ. CAVA PER INTERV. INFRASTRUTTURALI IN CAMPO AMBIENTALE * CAP.42801/16 E-	0,00	0,00	0,00	0,00	0,00	0,00	0,00	0,00
42801/17	UTILIZZO CONTRIBUTO REGIONALE PER INTERVENTI DI BONIFICA SITO INQUINATO S. SABINA-VEDI CAP. 42801/17E	110.000,00	0,00	110.000,00	110.000,00	0,00	0,00	0,00	0,00
42801/19	UTILIZZO CONTRIBUTO COMUNITA' EUROPEA(POR-FESR) PER RIPRISTINO AMBIENTALE DEL SITO INQUINATO AREA INDUSTRIALE DI S.SABINA-VEDI CAP.42801/19-20E	0,00	0,00	0,00	0,00	0,00	0,00	0,00	0,00
42801/20	UTILIZZO CONTRIBUTO REGIONE UMBRIA(POR-FESR) PER RIPRISTINO AMBIENTALE DEL SITO INQUINATO AREA INDUSTRIALE DI S.SABINA-VEDI CAP.42801/20E-VEDI ANCHE CAP. 42801/19E/U	0,00	0,00	0,00	0,00	0,00	0,00	0,00	0,00
42801/22	UTILIZZO AVANZO ECONOMICO PER INTERVENTI PER INFRASTRUTTURE ED OPERE DI SISTEMAZIONE AMBIENTALE-VEDI CAP.42015E	0,00	0,00	0,00	0,00	0,00	0,00	0,00	0,00
42801/33	MANUTENZIONE STRAORDINARIA AREA URBANA PONTE VALLECEPPI VEDI CAP E 42801/2	0,00	0,00	0,00	0,00	0,00	0,00	0,00	0,00



## Adeguamento peg 2017 - 2019 Salvaguardia

SPESA

Capitolo	Descrizione	Cassa 2017 Defin	Assestato 2017	Variazioni 2017	Definitivo 2017	Variazioni 2018	Definitivo 2018	Variazioni 2019	Definitivo 2019
42801/37	U.F.UTILIZZO CONTRIBUTO ATI PER REALIZZAZIONE III FONTANELLA-VEDI CAP. 42801/37E	0,00	0,00	0,00	0,00	0,00	0,00	0,00	0,00
42801/39	UTILIZZO POLIZZA FIDEJUSSORIA PER OPERA DI RICOMPOSIZIONE AMBIENTALE SU AREA DI CAVA IN LOC. CIVITELLA BENAZZONE VEDI CAP.42801/39/E	0,00	0,00	0,00	0,00	0,00	0,00	0,00	0,00
42801/40	MANUTENZIONE STRAORDINARIA AREA URBANA PONTE VALLECEPPI VEDI CAP E 42801/70	0,00	0,00	33.832,68	33.832,68	0,00	0,00	0,00	0,00
42801/41	UTILIZZO BOC PER FOSSE GENNA-RADDOPPIO-VEDI CAP. 42801/41E	0,00	0,00	0,00	0,00	0,00	0,00	0,00	0,00
42801/44	UTILIZZO CONTRIBUTO ARPA PER OPERE EDILI INSTALLAZIONE CENTRALINA MONITORAGGIO TORRENTE GENNA IN LOC. BONEGGIO-VEDI CAP.42801/44E	0,00	0,00	0,00	0,00	0,00	0,00	0,00	0,00
42801/45	REALIZZAZIONE II FONTANELLA	0,00	0,00	0,00	0,00	0,00	0,00	0,00	0,00
42801/52	U.F.UTIL.CONTRIB. REGIONALE PER INTERVENTO SOSTITUTIVO BONIFICA SITO INQUINATO S. MARTINO IN CAMPO-VEDI CAP. 42801/52-53	0,00	0,00	0,00	0,00	0,00	0,00	0,00	0,00
42801/53	U.F.UTIL.CONTRIB. REGIONALE PER INTERVENTO SOSTITUTIVO BONIFICA SITO INQUINATO S. MARTINO IN CAMPO	0,00	0,00	0,00	0,00	0,00	0,00	0,00	0,00
42801/54	U.F.UTILIZZO CONTR.REG.LE ASSEGNATO CON DD N.6 DEL 9/11/2009 PER REALIZZAZIONE FONTANELLA -VEDI CAP.42801/54E	0,00	0,00	0,00	0,00	0,00	0,00	0,00	0,00
42801/56	CONTRIBUTO COMUNITA' EUROPEA(POR-FESR) PER RIPRISTINO AMBIENTALE DEL SITO INQUINATO AREA INDUSTRIALE DI S.SABINA-VEDI CAP.42801/56E	0,00	0,00	0,00	0,00	0,00	0,00	0,00	0,00
42801/59	UTILIZZO CONTRIBUTO MINISTERIALE-BANDO PERIFERIE PER IMPIANTO RECUPERO ACQUE-VEDI CAQP. 24801/1E	200.904,00	0,00	200.904,00	200.904,00	0,00	0,00	0,00	0,00
42801/61	U.F.UTILIZZO CONTRIBUTO MINISTERIO AMBIENTE E DELLA TUTELA DEL TERRITORIO E DEL MARE PER IL PROGETTO "BIKE SHARING E FONTI RINNOVABILI"V.42801/61E-65U	0,00	0,00	0,00	0,00	0,00	0,00	0,00	0,00
42801/64	U.F.UTILIZZO CONTR.REG.LE PER MESSA IN SICUREZZA SPONDALE E RIPRISTINO OFFICIOSITA' IDRAULICA DEL TORRENTE RESINA-VEDI CAP. 42801/64E	30.000,00	8.047,80	0,00	8.047,80	0,00	0,00	0,00	0,00
42801/66	UTILIZZO TRASFERIMENTO DI CAPITALE DA DIVERSI PER PROGETTO "BIKE SHARING E FONTI RINNOVABILI" - LAVORI-VEDI CAP.42801/66E	0,00	0,00	0,00	0,00	0,00	0,00	0,00	0,00
42801/67	U.F.UTILIZZO INDENNITA' DISAGIO AMBIENTALE vedi cap.42801/67E	0,00	0,00	0,00	0,00	0,00	0,00	0,00	0,00
42801/70	MANUTENZIONE STRAORDINARIA AREA URBANA PONTE VALLECEPPI VEDI CAP E 42801/70	0,00	0,00	0,00	0,00	0,00	0,00	0,00	0,00
42815/7	UTIL. B.O.C. PER SISTEMAZIONI IDRAULICHE VEDI CAP.42823/E	0,00	0,00	0,00	0,00	0,00	0,00	0,00	0,00



## Adeguamento peg 2017 - 2019 Salvaguardia

SPESA

Capitolo	Descrizione	Cassa 2017 Defin	Assestato 2017	Variazioni 2017	Definitivo 2017	Variazioni 2018	Definitivo 2018	Variazioni 2019	Definitivo 2019
42815/12	UTILIZZO BANDO CARTONIADI (COMIECO CONSORZIO NAZIONALE) CONTRIBUTO PER REALIZZAZIONE DELLA II FONTANELLA- VEDI CAP.42815/12E	0,00	0,00	0,00	0,00	0,00	0,00	0,00	0,00
42815/23	U.F.UTIL.CONTRIB.CONCESSI DAI TITOLARI DELL'AUTORIZZ.ALLA COLTIVAZ.CAVA PER INTERV.INFRASTRUTTURALI IN CAMPO AMBIENTALE * CAP.42801/1 E-CAP.2013 42815/25U	0,00	0,00	0,00	0,00	0,00	0,00	0,00	0,00
42815/24	U.F.UTIL.CONTRIB.CONCESSI DAI TITOLARI DELL'AUTORIZZ.ALLA COLTIVAZ.CAVA PER INTERV.INFRASTRUTTURALI IN CAMPO AMBIENTALE * CAP.42801/1 E-CAP.2013 42815/25U	0,00	0,00	0,00	0,00	0,00	0,00	0,00	0,00
42815/25	U. F.UTIL.CONTR.CONCESSI DAI TIT. DELL'AUTOR.ALLA COLT.CAVA PER INTERV.INFR. IN CAMPO AMBIENTALE * CAP.42801/1 E-(VEDI CAP.	0,00	0,00	0,00	0,00	0,00	0,00	0,00	0,00
Centro Resp.tà 42 Centro Costo 4042	<b>Totale Piano Finanz. Liv.4° 2.02.01.09</b>	<b>342.722,00</b>	<b>9.865,80</b>	<b>344.736,68</b>	<b>354.602,48</b>	<b>0,00</b>	<b>0,00</b>	<b>0,00</b>	<b>0,00</b>
<b>Piano Finanz. Liv.4°</b>	<b>2.02.02.01 (Terreni)</b>								
42801/68	U.F.UTILIZZO INDENNITA' DISAGIO AMBIENTALE VEDI CAP.42801/67 E	0,00	0,00	0,00	0,00	0,00	0,00	0,00	0,00
Centro Resp.tà 42 Centro Costo 4042	<b>Totale Piano Finanz. Liv.4° 2.02.02.01</b>	<b>0,00</b>	<b>0,00</b>	<b>0,00</b>	<b>0,00</b>	<b>0,00</b>	<b>0,00</b>	<b>0,00</b>	<b>0,00</b>
<b>Piano Finanz. Liv.4°</b>	<b>2.03.01.02 (Contributi agli investimenti a Amministrazioni Locali)</b>								
42801/28	UTILIZZO RIMBORSO DI PRIVATI PER RECUPERO SPESE INTERVENTO IN SOSTITUZIONE BONIFICA SITO INQUINATO	0,00	0,00	0,00	0,00	0,00	0,00	0,00	0,00
Centro Resp.tà 42 Centro Costo 4042	<b>Totale Piano Finanz. Liv.4° 2.03.01.02</b>	<b>0,00</b>	<b>0,00</b>	<b>0,00</b>	<b>0,00</b>	<b>0,00</b>	<b>0,00</b>	<b>0,00</b>	<b>0,00</b>
<b>Piano Finanz. Liv.4°</b>	<b>2.03.02.01 (Contributi agli investimenti a Famiglie)</b>								
42801/5	CONTRIBUTO A FAVORE DI FONDAZIONE ECOMUSEO COLLI DEL TEZIO.	0,00	0,00	0,00	0,00	0,00	0,00	0,00	0,00
42801/6	CONTRIBUTO A FAVORE DI ASSOCIAZIONE ECOMUSEO DEL TEVERE.	0,00	0,00	0,00	0,00	0,00	0,00	0,00	0,00
42801/69	U.F.UTILIZZO INDENNITA' DISAGIO AMBIENTALE VEDI CAP.42801/67 E	0,00	0,00	0,00	0,00	0,00	0,00	0,00	0,00
Centro Resp.tà 42 Centro Costo 4042	<b>Totale Piano Finanz. Liv.4° 2.03.02.01</b>	<b>0,00</b>	<b>0,00</b>	<b>0,00</b>	<b>0,00</b>	<b>0,00</b>	<b>0,00</b>	<b>0,00</b>	<b>0,00</b>
<b>Piano Finanz. Liv.4°</b>	<b>2.03.03.02 (Contributi agli investimenti a altre imprese partecipate)</b>								
42801/46	UTILIZZO CONTRIBUTO ANCI PER REALIZZAZIONE CENTRO DI RACCOLTA-VEDI CAP. 42801/46E	0,00	0,00	0,00	0,00	0,00	0,00	0,00	0,00



## Adeguamento peg 2017 - 2019 Salvaguardia

SPESA

Capitolo	Descrizione	Cassa 2017 Defin	Assestato 2017	Variazioni 2017	Definitivo 2017	Variazioni 2018	Definitivo 2018	Variazioni 2019	Definitivo 2019
42801/57	. U.F.UTILIZZO CONTRIBUTO ANCI PER REALIZZAZIONE CENTRO DI RACCOLTA-VEDI CAP. 42801/57E	0,00	0,00	0,00	0,00	0,00	0,00	0,00	0,00
42813/1	U.F.UTILIZZO CONTR. REGIONALE PER NUOVO CENTRO RACCOLTA-VEDI CAP. 42813/1E	0,00	0,00	0,00	0,00	0,00	0,00	0,00	0,00
Centro Resp.tà 42 Centro Costo 4042	<b>Totale Piano Finanz. Liv.4° 2.03.03.02</b>	<b>0,00</b>	<b>0,00</b>	<b>0,00</b>	<b>0,00</b>	<b>0,00</b>	<b>0,00</b>	<b>0,00</b>	<b>0,00</b>
<b>Piano Finanz. Liv.4°</b>	<b>2.05.02.01 (Fondi pluriennali vincolati c/capitale)</b>								
42881/7	FONDO PLURIENNALE VINCOLATO PER INTERVENTO 1	0,00	0,00	0,00	0,00	0,00	0,00	0,00	0,00
42881/8	FONDO PLURIENNALE VINCOLATO UTILIZZO CONTRIBUTO MINISTERO PER PROGETTO "E-BIKE 0" PER ACQUISTO RASTRELLIERE PER BICICLETTE SERVO ASSISTITE E ISTALLAZIONE. VEDI CAP. 42801/8E	0,00	0,00	0,00	0,00	0,00	0,00	0,00	0,00
42881/10	FONDO PLURIENNALE VINCOLATO UTILIZZO CONTRIBUTO COMUNITA' EUROPEA(POR-FESR) PER RIPRISTINO AMBIENTALE DEL SITO INQUINATO AREA INDUSTRIALE DI S.SABINA-VEDI CAP.42801/10-11E	0,00	0,00	0,00	0,00	0,00	0,00	0,00	0,00
42881/37	FONDO PLURIENNALE VINCOLATO UTILIZZO CONTRIBUTO ATI PER REALIZZAZIONE III FONTANELLA-VEDI CAP. 42801/37E	0,00	0,00	0,00	0,00	0,00	0,00	0,00	0,00
42881/52	FONDO PLURIENNALE VINCOLATO UTIL. CONTRIB. REGIONALE PER INTERVENTO SOSTITUTIVO BONIFICA SITO INQUINATO S. MARTINO IN CAMPO- VEDI CAP. 42801/52-53	0,00	0,00	0,00	0,00	0,00	0,00	0,00	0,00
42881/53	FONDO PLURIENNALE INVESTIMENTI PER INTERVENTO SOSTITUTIVO BONIFICA SITO INQUINATO S. MARTINO IN CAMPO	0,00	0,00	0,00	0,00	0,00	0,00	0,00	0,00
42881/54	FONDO PLURIENNALE VINCOLATO UTILIZZO CONTR.REG.LE ASSEGNATO CON DD N.6 DEL 9/11/2009 PER REALIZZAZIONE FONTANELLA -VEDI	0,00	0,00	0,00	0,00	0,00	0,00	0,00	0,00
42881/57	FONDO PLURIENNALE VINCOLATO UTILIZZO CONTRIBUTO ANCI PER REALIZZAZIONE CENTRO DI RACCOLTA-VEDI CAP. 42801/57E	0,00	0,00	0,00	0,00	0,00	0,00	0,00	0,00
42881/61	FONDO PLURIENNALE VINCOLATO UTILIZZO CONTRIBUTO MINISTERO AMBIENTE E DELLA TUTELA DEL TERRITORIO E DEL MARE PER IL PROGETTO "BIKE SHARING E FONTI RINNOVABILI"V.42801/61E-65U	0,00	0,00	0,00	0,00	0,00	0,00	0,00	0,00
42881/64	FONDO PLURIENNALE VINCOLATO UTILIZZO CONTR.REG.LE PER MESSA IN SICUREZZA SPONDALE E RIPRISTINO OFFICIOSITA' IDRAULICA DEL TORRENTE RESINA-VEDI CAP. 42801/64E	0,00	0,00	0,00	0,00	0,00	0,00	0,00	0,00



## Adeguamento peg 2017 - 2019 Salvaguardia

SPESA

Capitolo	Descrizione	Cassa 2017 Defin	Assestato 2017	Variazioni 2017	Definitivo 2017	Variazioni 2018	Definitivo 2018	Variazioni 2019	Definitivo 2019
42881/67	FONDO PLURIENNALE VINC. INDENNITA' DISAGIO AMBIENTALE vedi cap.42801/67E	0,00	0,00	0,00	0,00	0,00	0,00	0,00	0,00
42881/68	FONDO PLURIENNALE VINCOLATO UTILIZZO INDENNITA' DISAGIO AMBIENTALE VEDI CAP.42801/67 E	0,00	0,00	0,00	0,00	0,00	0,00	0,00	0,00
42881/69	FONDO PLURIENNALE VINCOLATO UTILIZZO INDENNITA' DISAGIO AMBIENTALE VEDI CAP.42801/67 E	0,00	0,00	0,00	0,00	0,00	0,00	0,00	0,00
42893/1	FONDO PLURIENNALE VINCOLATO UTILIZZO CONTR. REGIONALE PER NUOVO CENTRO RACCOLTA-VEDI CAP. 42813/1E	0,00	0,00	0,00	0,00	0,00	0,00	0,00	0,00
42895/23	FONDO PLURIENNALE VINCOLATO UTIL.CONTRIB.CONCESSI DAI TITOLARI DELL'AUTORIZZ.ALLA COLTIVAZ.CAVA PER INTERV.INFRASTRUTTURALI IN CAMPO AMBIENTALE * CAP.42801/1 E-CAP.2013 42815/25U	0,00	0,00	0,00	0,00	0,00	0,00	0,00	0,00
42895/24	FONDO PLURIENNALE VINCOLATO CONTRIB.CONCESSI DAI TITOLARI DELL'AUTORIZZ.ALLA COLTIVAZ.CAVA PER INTERV.INFRASTRUTTURALI IN CAMPO AMBIENTALE	0,00	0,00	0,00	0,00	0,00	0,00	0,00	0,00
42895/25	FONDO PLUR.VINC.UTIL.CONTR.CONCESSI DAI TIT. DELL'AUTOR.ALLA COLT.CAVA PER INTERV.INFR. IN CAMPO AMBIENTALE * CAP.42801/1 E-(VEDI CAP. 42815/24U)	0,00	0,00	0,00	0,00	0,00	0,00	0,00	0,00
Centro Resp.tà 42 Centro Costo 4042	<b>Totale Piano Finanz. Liv.4° 2.05.02.01</b>	<b>0,00</b>	<b>0,00</b>	<b>0,00</b>	<b>0,00</b>	<b>0,00</b>	<b>0,00</b>	<b>0,00</b>	<b>0,00</b>
Centro Resp.tà 42	<b>Totale Centro Costo 4042</b>	<b>1.253.237,76</b>	<b>589.160,68</b>	<b>239.736,68</b>	<b>828.897,36</b>	<b>-110.000,00</b>	<b>387.425,41</b>	<b>-110.000,00</b>	<b>385.364,60</b>
	<b>Totale Centro Resp.tà 42</b>	<b>53.781.341,67</b>	<b>40.655.103,32</b>	<b>3.176.767,68</b>	<b>43.831.871,00</b>	<b>1.055.333,00</b>	<b>52.130.744,67</b>	<b>502.000,00</b>	<b>39.584.016,76</b>



## Adeguamento peg 2017 - 2019 Salvaguardia

SPESA

Capitolo	Descrizione	Cassa 2017 Defin	Assestato 2017	Variazioni 2017	Definitivo 2017	Variazioni 2018	Definitivo 2018	Variazioni 2019	Definitivo 2019
<b>Centro Resp.tà</b>	<b>43 (SERVIZI EDUCATIVI)</b>								
<b>Centro Costo</b>	<b>1943 (SCUOLA DELL'INFANZIA)</b>								
<b>Piano Finanz. Liv.4°</b>	<b>1.01.01.01 (Retribuzioni in denaro)</b>								
43101/1	RETRIBUZIONI ORDINARIE	631.464,15	637.413,06	-5.948,91	631.464,15	0,00	638.512,62	0,00	620.809,98
43108/1	PERSONALE SUPPL.SCUOLA MATERNA RETRIBUZIONI ORDINARIE	0,00	0,00	0,00	0,00	0,00	0,00	0,00	0,00
43108/2	PERSONALE INCARICATO RETRIBUZIONI ORDINARIE	192.559,07	130.000,00	60.400,26	190.400,26	0,00	130.000,00	0,00	130.000,00
Centro Resp.tà 43 Centro Costo 1943	<b>Totale Piano Finanz. Liv.4° 1.01.01.01</b>	<b>824.023,22</b>	<b>767.413,06</b>	<b>54.451,35</b>	<b>821.864,41</b>	<b>0,00</b>	<b>768.512,62</b>	<b>0,00</b>	<b>750.809,98</b>
<b>Piano Finanz. Liv.4°</b>	<b>1.01.02.01 (Contributi sociali effettivi a carico dell'ente)</b>								
43101/4	CONTRIBUTI PREVIDENZIALI	161.099,45	162.587,27	-1.487,82	161.099,45	0,00	162.898,23	0,00	158.598,29
43101/5	CONTRIBUTI TFR	19.186,60	19.357,50	-170,90	19.186,60	0,00	19.403,81	0,00	18.924,80
43108/4	PERSONALE INCARICATO CONTRIBUTI I PREVIDENZIALI.	52.366,39	33.800,00	15.704,07	49.504,07	0,00	33.800,00	0,00	33.800,00
43108/5	PERSONALE SUPPL.SCUOLA MATERNA CONTRIBUTI PREVIDENZIALI.	0,00	0,00	0,00	0,00	0,00	0,00	0,00	0,00
43108/9	PERSONALE SUPPLENTE SCUOLA MAT ERNA CONTRIBUTI TFR	0,00	0,00	0,00	0,00	0,00	0,00	0,00	0,00
43108/11	CONTRIBUTI TFR PERSONALE INCAR ICATO	9.291,53	6.344,00	2.947,53	9.291,53	0,00	6.344,00	0,00	6.344,00
Centro Resp.tà 43 Centro Costo 1943	<b>Totale Piano Finanz. Liv.4° 1.01.02.01</b>	<b>241.943,97</b>	<b>222.088,77</b>	<b>16.992,88</b>	<b>239.081,65</b>	<b>0,00</b>	<b>222.446,04</b>	<b>0,00</b>	<b>217.667,09</b>
<b>Piano Finanz. Liv.4°</b>	<b>1.02.01.01 (Imposta regionale sulle attività produttive (IRAP))</b>								
43175	IRAP	44.533,88	45.039,54	-505,66	44.533,88	0,00	46.197,83	0,00	45.225,52
43175/13	IRAP PERSONALE A TEMPO DETERMI NATO	5.134,02	0,00	5.134,02	5.134,02	0,00	0,00	0,00	0,00
43175/23	IRAP PERSONALE INCARICATO SCUOLE MATERNE	11.059,58	11.050,00	0,00	11.050,00	0,00	11.050,00	0,00	11.050,00
Centro Resp.tà 43 Centro Costo 1943	<b>Totale Piano Finanz. Liv.4° 1.02.01.01</b>	<b>60.727,48</b>	<b>56.089,54</b>	<b>4.628,36</b>	<b>60.717,90</b>	<b>0,00</b>	<b>57.247,83</b>	<b>0,00</b>	<b>56.275,52</b>
<b>Piano Finanz. Liv.4°</b>	<b>1.03.01.05 (Medicinali e altri beni di consumo sanitario)</b>								
43113/1	ACQUISTI VARI PER SCUOLE MATERNE.	8.518,71	8.000,00	0,00	8.000,00	0,00	8.000,00	0,00	8.000,00
Centro Resp.tà 43 Centro Costo 1943	<b>Totale Piano Finanz. Liv.4° 1.03.01.05</b>	<b>8.518,71</b>	<b>8.000,00</b>	<b>0,00</b>	<b>8.000,00</b>	<b>0,00</b>	<b>8.000,00</b>	<b>0,00</b>	<b>8.000,00</b>
<b>Piano Finanz. Liv.4°</b>	<b>1.03.02.05 (Utenze e canoni)</b>								



## Adeguamento peg 2017 - 2019 Salvaguardia

SPESA

Capitolo	Descrizione	Cassa 2017 Defin	Assestato 2017	Variazioni 2017	Definitivo 2017	Variazioni 2018	Definitivo 2018	Variazioni 2019	Definitivo 2019
43127/8	TELEFONICHE SCUOLE MATERNE	14.000,00	14.000,00	0,00	14.000,00	0,00	14.000,00	0,00	14.000,00
43127/9	ILLUMINAZIONE SCUOLE MATERNE	166.754,08	150.000,00	0,00	150.000,00	0,00	150.000,00	0,00	150.000,00
43127/10	ACQUA SCUOLE MATERNE	51.000,00	51.000,00	0,00	51.000,00	0,00	55.000,00	0,00	60.000,00
43127/11	RISCALDAMENTO GAS CUCINA SCUOL E MATERNE	11.669,53	12.000,00	-6.500,00	5.500,00	0,00	12.000,00	0,00	12.000,00
43127/35	COMBUSTIBILI LIQUIDI E GPL	0,00	0,00	0,00	0,00	0,00	0,00	0,00	0,00
Centro Resp.tà 43 Centro Costo 1943	<b>Totale Piano Finanz. Liv.4° 1.03.02.05</b>	<b>243.423,61</b>	<b>227.000,00</b>	<b>-6.500,00</b>	<b>220.500,00</b>	<b>0,00</b>	<b>231.000,00</b>	<b>0,00</b>	<b>236.000,00</b>
<b>Piano Finanz. Liv.4°</b>	<b>1.03.02.07 (Utilizzo di beni di terzi)</b>								
43146	FITTI PASSIVI	95.456,10	95.456,10	0,00	95.456,10	0,00	95.456,10	0,00	95.456,10
Centro Resp.tà 43 Centro Costo 1943	<b>Totale Piano Finanz. Liv.4° 1.03.02.07</b>	<b>95.456,10</b>	<b>95.456,10</b>	<b>0,00</b>	<b>95.456,10</b>	<b>0,00</b>	<b>95.456,10</b>	<b>0,00</b>	<b>95.456,10</b>
<b>Piano Finanz. Liv.4°</b>	<b>1.03.02.12 (Lavoro flessibile, quota LSU e acquisto di servizi da agenzie di lavoro interinale)</b>								
43130/82	PRESTAZIONI DI MANO D'OPERA SC UOLA MATERNA	62.489,88	45.000,00	0,00	45.000,00	0,00	45.000,00	0,00	45.000,00
Centro Resp.tà 43 Centro Costo 1943	<b>Totale Piano Finanz. Liv.4° 1.03.02.12</b>	<b>62.489,88</b>	<b>45.000,00</b>	<b>0,00</b>	<b>45.000,00</b>	<b>0,00</b>	<b>45.000,00</b>	<b>0,00</b>	<b>45.000,00</b>
<b>Piano Finanz. Liv.4°</b>	<b>1.03.02.13 (Servizi ausiliari per il funzionamento dell'ente)</b>								
43130/44	CONVENZIONE PULIZIA E CUSTODIA SCUOLE MATERNE.	329.837,24	260.000,00	0,00	260.000,00	0,00	260.000,00	0,00	260.000,00
Centro Resp.tà 43 Centro Costo 1943	<b>Totale Piano Finanz. Liv.4° 1.03.02.13</b>	<b>329.837,24</b>	<b>260.000,00</b>	<b>0,00</b>	<b>260.000,00</b>	<b>0,00</b>	<b>260.000,00</b>	<b>0,00</b>	<b>260.000,00</b>
<b>Piano Finanz. Liv.4°</b>	<b>1.03.02.14 (Servizi di ristorazione)</b>								
43130	APPALTO MENSE SCOLASTICHE	3.777.780,25	3.700.000,00	-80.000,00	3.620.000,00	-410.000,00	3.290.000,00	-410.000,00	3.290.000,00
Centro Resp.tà 43 Centro Costo 1943	<b>Totale Piano Finanz. Liv.4° 1.03.02.14</b>	<b>3.777.780,25</b>	<b>3.700.000,00</b>	<b>-80.000,00</b>	<b>3.620.000,00</b>	<b>-410.000,00</b>	<b>3.290.000,00</b>	<b>-410.000,00</b>	<b>3.290.000,00</b>
<b>Piano Finanz. Liv.4°</b>	<b>1.03.02.15 (Contratti di servizio pubblico)</b>								
43130/74	UTILIZZO CONTRIBUTO REGIONALE PER ASSISTENZA SCOLASTICA PORTATOR I HANDICAP. VEDI CAP E 43102 -	122.000,00	122.000,00	0,00	122.000,00	0,00	0,00	0,00	0,00
43130/274	AVANZO VINCOLATO UTILIZZO CONTRIBUTO REGIONALE PER ASSISTENZA SCOLASTICA PORTATOR I HANDICAP. VEDI CAP E 43102 -	35.765,69	35.765,69	0,00	35.765,69	0,00	0,00	0,00	0,00
43133/51	ADEMPIMENTI PER PIANI DI AUTOCONTROLLO HACCP	30.999,94	24.800,00	0,00	24.800,00	0,00	24.800,00	0,00	24.800,00



## Adeguamento peg 2017 - 2019 Salvaguardia

## SPESA

Capitolo	Descrizione	Cassa 2017 Defin	Assestato 2017	Variazioni 2017	Definitivo 2017	Variazioni 2018	Definitivo 2018	Variazioni 2019	Definitivo 2019
Centro Resp.tà 43 Centro Costo 1943	<b>Totale Piano Finanz. Liv.4° 1.03.02.15</b>	<b>188.765,63</b>	<b>182.565,69</b>	<b>0,00</b>	<b>182.565,69</b>	<b>0,00</b>	<b>24.800,00</b>	<b>0,00</b>	<b>24.800,00</b>
<b>Piano Finanz. Liv.4°</b>	<b>1.03.02.99 (Altri servizi)</b>								
43130/73	ASSISTENZA SCOLASTICA PORTATORI HANDICAP.	1.070.580,04	1.030.000,00	0,00	1.030.000,00	0,00	1.030.000,00	0,00	1.030.000,00
Centro Resp.tà 43 Centro Costo 1943	<b>Totale Piano Finanz. Liv.4° 1.03.02.99</b>	<b>1.070.580,04</b>	<b>1.030.000,00</b>	<b>0,00</b>	<b>1.030.000,00</b>	<b>0,00</b>	<b>1.030.000,00</b>	<b>0,00</b>	<b>1.030.000,00</b>
<b>Piano Finanz. Liv.4°</b>	<b>1.04.01.01 (Trasferimenti correnti a Amministrazioni Centrali)</b>								
43158/96	CONTRIBUTI ASSISTENZA SCOLASTICI HANDICAP.	91.520,45	60.000,00	0,00	60.000,00	0,00	60.000,00	0,00	60.000,00
43158/97	UTILIZZO FONDI CONTRIBUTI ASSISTENZA SCOLASTICI HANDICAP.	0,00	0,00	0,00	0,00	0,00	0,00	0,00	0,00
43158/98	UTILIZZO CONTRIBUTO REGIONALE PER CONTRIBUTI ASSISTENZA SCOLASTICA HANDICAP. VEDI CAP E 43102	20.000,00	0,00	0,00	0,00	0,00	0,00	0,00	0,00
Centro Resp.tà 43 Centro Costo 1943	<b>Totale Piano Finanz. Liv.4° 1.04.01.01</b>	<b>111.520,45</b>	<b>60.000,00</b>	<b>0,00</b>	<b>60.000,00</b>	<b>0,00</b>	<b>60.000,00</b>	<b>0,00</b>	<b>60.000,00</b>
<b>Piano Finanz. Liv.4°</b>	<b>1.07.05.04 (Interessi passivi su finanziamenti a medio lungo termine a Imprese)</b>								
43166/1	INTERESSI PASSIVI SU MUTUI CASSA DD.PP.	22.020,67	14.556,97	0,00	14.556,97	0,00	14.169,48	0,00	14.649,37
Centro Resp.tà 43 Centro Costo 1943	<b>Totale Piano Finanz. Liv.4° 1.07.05.04</b>	<b>22.020,67</b>	<b>14.556,97</b>	<b>0,00</b>	<b>14.556,97</b>	<b>0,00</b>	<b>14.169,48</b>	<b>0,00</b>	<b>14.649,37</b>
<b>Piano Finanz. Liv.4°</b>	<b>1.10.02.01 (Fondo pluriennale vincolato)</b>								
43130/174	FONDO PLURIENNALE VINCOLATO	0,00	0,00	0,00	0,00	0,00	0,00	0,00	0,00
43199	FONDO PLURIENNALE VINCOLATO CORRENTE	0,00	0,00	0,00	0,00	0,00	0,00	0,00	0,00
Centro Resp.tà 43 Centro Costo 1943	<b>Totale Piano Finanz. Liv.4° 1.10.02.01</b>	<b>0,00</b>	<b>0,00</b>	<b>0,00</b>	<b>0,00</b>	<b>0,00</b>	<b>0,00</b>	<b>0,00</b>	<b>0,00</b>
<b>Piano Finanz. Liv.4°</b>	<b>2.02.01.03 (Mobili e arredi)</b>								
43801/4	UTILIZZO CONTRIBUTO REGIONALE PER ACQUISTO AUSILI SCOLASTICI VEDI CAP E 43801	0,00	0,00	0,00	0,00	0,00	0,00	0,00	0,00
43802/15	UTILIZZO CONTRIBUTO REGIONALE PER ACQUISTO AUSILI SCOLASTICI VEDI CAP E 43801	8.000,00	8.000,00	0,00	8.000,00	0,00	0,00	0,00	0,00
Centro Resp.tà 43 Centro Costo 1943	<b>Totale Piano Finanz. Liv.4° 2.02.01.03</b>	<b>8.000,00</b>	<b>8.000,00</b>	<b>0,00</b>	<b>8.000,00</b>	<b>0,00</b>	<b>0,00</b>	<b>0,00</b>	<b>0,00</b>
Centro Resp.tà 43	<b>Totale Centro Costo 1943</b>	<b>7.045.087,25</b>	<b>6.676.170,13</b>	<b>-10.427,41</b>	<b>6.665.742,72</b>	<b>-410.000,00</b>	<b>6.106.632,07</b>	<b>-410.000,00</b>	<b>6.088.658,06</b>
<b>Centro Costo</b>	<b>2043 (ISTRUZIONE PRIMARIA)</b>								
<b>Piano Finanz. Liv.4°</b>	<b>1.01.01.01 (Retribuzioni in denaro)</b>								





## Adeguamento peg 2017 - 2019 Salvaguardia

SPESA

Capitolo	Descrizione	Cassa 2017 Defin	Assestato 2017	Variazioni 2017	Definitivo 2017	Variazioni 2018	Definitivo 2018	Variazioni 2019	Definitivo 2019
43201/1	PERSONALE RETRIBUZIONE ORDINAR IA	0,00	0,00	0,00	0,00	0,00	0,00	0,00	0,00
Centro Resp.tà 43 Centro Costo 2043	<b>Totale Piano Finanz. Liv.4° 1.01.01.01</b>	<b>0,00</b>	<b>0,00</b>	<b>0,00</b>	<b>0,00</b>	<b>0,00</b>	<b>0,00</b>	<b>0,00</b>	<b>0,00</b>
<b>Piano Finanz. Liv.4°</b>	<b>1.01.02.01 (Contributi sociali effettivi a carico dell'ente)</b>								
43201/4	CONTRIBUTI PREVIDENZIALI	0,00	0,00	0,00	0,00	0,00	0,00	0,00	0,00
43201/5	CONTRIBUTI TFR	0,00	0,00	0,00	0,00	0,00	0,00	0,00	0,00
Centro Resp.tà 43 Centro Costo 2043	<b>Totale Piano Finanz. Liv.4° 1.01.02.01</b>	<b>0,00</b>	<b>0,00</b>	<b>0,00</b>	<b>0,00</b>	<b>0,00</b>	<b>0,00</b>	<b>0,00</b>	<b>0,00</b>
<b>Piano Finanz. Liv.4°</b>	<b>1.03.01.05 (Medicinali e altri beni di consumo sanitario)</b>								
43213/1	ACQUISTI VARI PER SCUOLE ELEMENTARI.	0,00	0,00	0,00	0,00	0,00	0,00	0,00	0,00
Centro Resp.tà 43 Centro Costo 2043	<b>Totale Piano Finanz. Liv.4° 1.03.01.05</b>	<b>0,00</b>	<b>0,00</b>	<b>0,00</b>	<b>0,00</b>	<b>0,00</b>	<b>0,00</b>	<b>0,00</b>	<b>0,00</b>
<b>Piano Finanz. Liv.4°</b>	<b>1.03.02.05 (Utenze e canoni)</b>								
43227/8	TELEFONICHE SCUOLE ELEMENTARI	24.000,00	24.000,00	0,00	24.000,00	0,00	24.000,00	0,00	24.000,00
43227/9	ILLUMINAZIONE SCUOLE ELEMENTAR I	195.468,99	174.600,00	0,00	174.600,00	0,00	174.600,00	0,00	174.600,00
43227/10	ACQUA SCUOLE ELEMENTARI	56.000,00	56.000,00	0,00	56.000,00	0,00	62.000,00	0,00	68.000,00
43227/11	RISCALDAMENTO GAS CUCINA SCUOL E ELEMENTARI	2.798,59	2.000,00	-1.000,00	1.000,00	0,00	2.000,00	0,00	2.000,00
Centro Resp.tà 43 Centro Costo 2043	<b>Totale Piano Finanz. Liv.4° 1.03.02.05</b>	<b>278.267,58</b>	<b>256.600,00</b>	<b>-1.000,00</b>	<b>255.600,00</b>	<b>0,00</b>	<b>262.600,00</b>	<b>0,00</b>	<b>268.600,00</b>
<b>Piano Finanz. Liv.4°</b>	<b>1.03.02.07 (Utilizzo di beni di terzi)</b>								
43246	FITTI PASSIVI	78.711,04	78.711,04	0,00	78.711,04	0,00	77.525,64	0,00	77.525,64
Centro Resp.tà 43 Centro Costo 2043	<b>Totale Piano Finanz. Liv.4° 1.03.02.07</b>	<b>78.711,04</b>	<b>78.711,04</b>	<b>0,00</b>	<b>78.711,04</b>	<b>0,00</b>	<b>77.525,64</b>	<b>0,00</b>	<b>77.525,64</b>
<b>Piano Finanz. Liv.4°</b>	<b>1.03.02.99 (Altri servizi)</b>								
43227/14	SPESE DIVERSE PER ADEMPIMENTI FUNZIONAMENTO SCUOLE	10.499,05	8.000,00	0,00	8.000,00	0,00	8.000,00	0,00	8.000,00
43230	PROGETTI PER INFANZIA ADOLESCE NZA FAMIGLIA	0,00	0,00	0,00	0,00	0,00	0,00	0,00	0,00
Centro Resp.tà 43 Centro Costo 2043	<b>Totale Piano Finanz. Liv.4° 1.03.02.99</b>	<b>10.499,05</b>	<b>8.000,00</b>	<b>0,00</b>	<b>8.000,00</b>	<b>0,00</b>	<b>8.000,00</b>	<b>0,00</b>	<b>8.000,00</b>
<b>Piano Finanz. Liv.4°</b>	<b>1.07.05.04 (Interessi passivi su finanziamenti a medio lungo termine a Imprese)</b>								
43266/1	INTERESSI PASSIVI SU MUTUI CASSA DD.PP.	54.339,75	35.972,43	0,00	35.972,43	0,00	35.176,42	0,00	39.187,08



## Adeguamento peg 2017 - 2019 Salvaguardia

SPESA

Capitolo	Descrizione	Cassa 2017 Defin	Assestato 2017	Variazioni 2017	Definitivo 2017	Variazioni 2018	Definitivo 2018	Variazioni 2019	Definitivo 2019
Centro Resp.tà 43 Centro Costo 2043	<b>Totale Piano Finanz. Liv.4° 1.07.05.04</b>	<b>54.339,75</b>	<b>35.972,43</b>	<b>0,00</b>	<b>35.972,43</b>	<b>0,00</b>	<b>35.176,42</b>	<b>0,00</b>	<b>39.187,08</b>
<b>Piano Finanz. Liv.4°</b>	<b>1.07.05.05 (Interessi passivi su mutui e altri finanziamenti a medio lungo termine ad altri soggetti)</b>								
43266/3	INTERESSI PASSIVI SU MUTUI ALTRI SOGGETTI	419,40	419,40	0,00	419,40	0,00	419,40	0,00	419,40
Centro Resp.tà 43 Centro Costo 2043	<b>Totale Piano Finanz. Liv.4° 1.07.05.05</b>	<b>419,40</b>	<b>419,40</b>	<b>0,00</b>	<b>419,40</b>	<b>0,00</b>	<b>419,40</b>	<b>0,00</b>	<b>419,40</b>
Centro Resp.tà 43	<b>Totale Centro Costo 2043</b>	<b>422.236,82</b>	<b>379.702,87</b>	<b>-1.000,00</b>	<b>378.702,87</b>	<b>0,00</b>	<b>383.721,46</b>	<b>0,00</b>	<b>393.732,12</b>
<b>Centro Costo</b>	<b>2143 (ISTRUZIONE SECONDARIA INFERIORE)</b>								
<b>Piano Finanz. Liv.4°</b>	<b>1.03.02.05 (Utenze e canoni)</b>								
43327/8	TELEFONICHE SCUOLE MEDIE	12.000,00	12.000,00	0,00	12.000,00	0,00	12.000,00	0,00	12.000,00
43327/9	ILLUMINAZIONE SCUOLE MEDIE	176.694,38	153.500,00	0,00	153.500,00	0,00	153.500,00	0,00	153.500,00
43327/10	ACQUA SCUOLE MEDIE	31.000,00	31.000,00	0,00	31.000,00	0,00	34.000,00	0,00	38.000,00
Centro Resp.tà 43 Centro Costo 2143	<b>Totale Piano Finanz. Liv.4° 1.03.02.05</b>	<b>219.694,38</b>	<b>196.500,00</b>	<b>0,00</b>	<b>196.500,00</b>	<b>0,00</b>	<b>199.500,00</b>	<b>0,00</b>	<b>203.500,00</b>
<b>Piano Finanz. Liv.4°</b>	<b>1.03.02.07 (Utilizzo di beni di terzi)</b>								
43346	FITTI PASSIVI	316.620,97	316.620,97	0,00	316.620,97	0,00	316.620,97	0,00	316.620,97
Centro Resp.tà 43 Centro Costo 2143	<b>Totale Piano Finanz. Liv.4° 1.03.02.07</b>	<b>316.620,97</b>	<b>316.620,97</b>	<b>0,00</b>	<b>316.620,97</b>	<b>0,00</b>	<b>316.620,97</b>	<b>0,00</b>	<b>316.620,97</b>
<b>Piano Finanz. Liv.4°</b>	<b>1.04.03.99 (Trasferimenti correnti a altre imprese)</b>								
43358/3	RIMBORSO AL GESTORE PER USO PALESTRE	11.236,14	7.800,00	0,00	7.800,00	0,00	7.800,00	0,00	7.800,00
Centro Resp.tà 43 Centro Costo 2143	<b>Totale Piano Finanz. Liv.4° 1.04.03.99</b>	<b>11.236,14</b>	<b>7.800,00</b>	<b>0,00</b>	<b>7.800,00</b>	<b>0,00</b>	<b>7.800,00</b>	<b>0,00</b>	<b>7.800,00</b>
<b>Piano Finanz. Liv.4°</b>	<b>1.07.05.04 (Interessi passivi su finanziamenti a medio lungo termine a Imprese)</b>								
43366/1	INTERESSI PASSIVI SU MUTUI CASSA DD.PP.	117.706,05	77.915,56	0,00	77.915,56	0,00	76.177,59	0,00	80.984,62
43366/2	INTERESSI PASSIVI SU MUTUI MEF	464,70	292,29	0,00	292,29	0,00	236,84	0,00	178,28
Centro Resp.tà 43 Centro Costo 2143	<b>Totale Piano Finanz. Liv.4° 1.07.05.04</b>	<b>118.170,75</b>	<b>78.207,85</b>	<b>0,00</b>	<b>78.207,85</b>	<b>0,00</b>	<b>76.414,43</b>	<b>0,00</b>	<b>81.162,90</b>
<b>Piano Finanz. Liv.4°</b>	<b>1.07.05.05 (Interessi passivi su mutui e altri finanziamenti a medio lungo termine ad altri soggetti)</b>								
43366/3	INTERESSI PASSIVI SU MUTUI ALTRI SOGGETTI	1.515,19	1.515,19	0,00	1.515,19	0,00	1.015,28	0,00	493,90
Centro Resp.tà 43 Centro Costo 2143	<b>Totale Piano Finanz. Liv.4° 1.07.05.05</b>	<b>1.515,19</b>	<b>1.515,19</b>	<b>0,00</b>	<b>1.515,19</b>	<b>0,00</b>	<b>1.015,28</b>	<b>0,00</b>	<b>493,90</b>



## Adeguamento peg 2017 - 2019 Salvaguardia

SPESA

Capitolo	Descrizione	Cassa 2017 Defin	Assestato 2017	Variazioni 2017	Definitivo 2017	Variazioni 2018	Definitivo 2018	Variazioni 2019	Definitivo 2019
Centro Resp.tà 43	<b>Totale Centro Costo 2143</b>	<b>667.237,43</b>	<b>600.644,01</b>	<b>0,00</b>	<b>600.644,01</b>	<b>0,00</b>	<b>601.350,68</b>	<b>0,00</b>	<b>609.577,77</b>
<b>Centro Costo</b>	<b>2343 (SERVIZI AUSILIARI ALL'ISTRUZIONE)</b>								
<b>Piano Finanz. Liv.4°</b>	<b>1.01.01.01 (Retribuzioni in denaro)</b>								
43501/1	RETRIBUZIONE ORDINARIA	490.626,90	490.626,90	0,00	490.626,90	0,00	468.414,36	0,00	468.414,36
45001/1	RETRIBUZIONI ORDINARIE	0,00	0,00	0,00	0,00	0,00	0,00	0,00	0,00
45001/28	UFFICIO TECNICO INCENTIVI PROGETTAZIONI OPERE PUBBLICHE LEGGE 127/97 VEDI CAP.45004/E	0,00	0,00	0,00	0,00	0,00	0,00	0,00	0,00
Centro Resp.tà 43	<b>Totale Piano Finanz. Liv.4° 1.01.01.01</b>	<b>490.626,90</b>	<b>490.626,90</b>	<b>0,00</b>	<b>490.626,90</b>	<b>0,00</b>	<b>468.414,36</b>	<b>0,00</b>	<b>468.414,36</b>
Centro Costo 2343									
<b>Piano Finanz. Liv.4°</b>	<b>1.01.02.01 (Contributi sociali effettivi a carico dell'ente)</b>								
43501/4	CONTRIBUTI PREVIDENZIALI	118.640,62	118.640,62	0,00	118.640,62	0,00	113.262,97	0,00	113.262,97
43501/5	CONTRIBUTI TFR	14.862,08	14.862,08	0,00	14.862,08	0,00	14.223,86	0,00	14.223,86
45001/4	CONTRIBUTI PREVIDENZIALI	0,00	0,00	0,00	0,00	0,00	0,00	0,00	0,00
45001/5	CONTRIBUTI TFR	0,00	0,00	0,00	0,00	0,00	0,00	0,00	0,00
Centro Resp.tà 43	<b>Totale Piano Finanz. Liv.4° 1.01.02.01</b>	<b>133.502,70</b>	<b>133.502,70</b>	<b>0,00</b>	<b>133.502,70</b>	<b>0,00</b>	<b>127.486,83</b>	<b>0,00</b>	<b>127.486,83</b>
Centro Costo 2343									
<b>Piano Finanz. Liv.4°</b>	<b>1.02.01.01 (Imposta regionale sulle attività produttive (IRAP))</b>								
43575	IRAP	41.495,73	41.495,73	0,00	41.495,73	0,00	39.607,66	0,00	39.607,66
43575/10	IRAP NOTULE PROFESSIONISTI	900,00	900,00	0,00	900,00	0,00	900,00	0,00	900,00
45075	IRAP	0,00	0,00	0,00	0,00	0,00	0,00	0,00	0,00
Centro Resp.tà 43	<b>Totale Piano Finanz. Liv.4° 1.02.01.01</b>	<b>42.395,73</b>	<b>42.395,73</b>	<b>0,00</b>	<b>42.395,73</b>	<b>0,00</b>	<b>40.507,66</b>	<b>0,00</b>	<b>40.507,66</b>
Centro Costo 2343									
<b>Piano Finanz. Liv.4°</b>	<b>1.02.01.06 (Tassa e/o tariffa smaltimento rifiuti solidi urbani)</b>								
43533/92	TIA SCUOLE STATALI VEDI CAP. E 43514	257.240,66	135.000,00	0,00	135.000,00	0,00	135.000,00	0,00	135.000,00
Centro Resp.tà 43	<b>Totale Piano Finanz. Liv.4° 1.02.01.06</b>	<b>257.240,66</b>	<b>135.000,00</b>	<b>0,00</b>	<b>135.000,00</b>	<b>0,00</b>	<b>135.000,00</b>	<b>0,00</b>	<b>135.000,00</b>
Centro Costo 2343									
<b>Piano Finanz. Liv.4°</b>	<b>1.03.01.02 (Altri beni di consumo)</b>								
43513/8	ACQUISTO CARBURANTI	0,00	0,00	0,00	0,00	0,00	0,00	0,00	0,00
43513/32	ACQUISTI BENI VARI PER SCUOLE E MENSE SCOLASTICHE	15.390,40	15.000,00	0,00	15.000,00	0,00	20.000,00	0,00	20.000,00



## Adeguamento peg 2017 - 2019 Salvaguardia

SPESA

Capitolo	Descrizione	Cassa 2017 Defin	Assestato 2017	Variazioni 2017	Definitivo 2017	Variazioni 2018	Definitivo 2018	Variazioni 2019	Definitivo 2019
45013/8	ACQUISTO CARBURANTI	0,00	0,00	0,00	0,00	0,00	0,00	0,00	0,00
Centro Resp.tà 43 Centro Costo 2343	<b>Totale Piano Finanz. Liv.4° 1.03.01.02</b>	<b>15.390,40</b>	<b>15.000,00</b>	<b>0,00</b>	<b>15.000,00</b>	<b>0,00</b>	<b>20.000,00</b>	<b>0,00</b>	<b>20.000,00</b>
<b>Piano Finanz. Liv.4°</b>	<b>1.03.02.05 (Utenze e canoni)</b>								
43527/8	TELEFONICHE	1.500,00	1.500,00	0,00	1.500,00	0,00	1.500,00	0,00	1.500,00
45027/8	TELEFONICHE	0,00	0,00	0,00	0,00	0,00	0,00	0,00	0,00
Centro Resp.tà 43 Centro Costo 2343	<b>Totale Piano Finanz. Liv.4° 1.03.02.05</b>	<b>1.500,00</b>	<b>1.500,00</b>	<b>0,00</b>	<b>1.500,00</b>	<b>0,00</b>	<b>1.500,00</b>	<b>0,00</b>	<b>1.500,00</b>
<b>Piano Finanz. Liv.4°</b>	<b>1.03.02.09 (Manutenzione ordinaria e riparazioni)</b>								
43527/19	MANUTENZIONE BENI MOBILI	0,00	0,00	0,00	0,00	0,00	0,00	0,00	0,00
45027/19	MANUTENZIONE BENI MOBILI	0,00	0,00	0,00	0,00	0,00	0,00	0,00	0,00
Centro Resp.tà 43 Centro Costo 2343	<b>Totale Piano Finanz. Liv.4° 1.03.02.09</b>	<b>0,00</b>	<b>0,00</b>	<b>0,00</b>	<b>0,00</b>	<b>0,00</b>	<b>0,00</b>	<b>0,00</b>	<b>0,00</b>
<b>Piano Finanz. Liv.4°</b>	<b>1.03.02.10 (Consulenze)</b>								
45029/63	AFFIDAMENTO INCARICHI PER COLL AUDI VERIFICHE E IDONEITA' STATICHE E PER ACCATAMENTI DI VARIE SCUOLE PER AGIBILITA'	0,00	0,00	0,00	0,00	0,00	0,00	0,00	0,00
Centro Resp.tà 43 Centro Costo 2343	<b>Totale Piano Finanz. Liv.4° 1.03.02.10</b>	<b>0,00</b>	<b>0,00</b>	<b>0,00</b>	<b>0,00</b>	<b>0,00</b>	<b>0,00</b>	<b>0,00</b>	<b>0,00</b>
<b>Piano Finanz. Liv.4°</b>	<b>1.03.02.11 (Prestazioni professionali e specialistiche)</b>								
43529/63	AFFIDAMENTO INCARICHI PER COLLAUDI VERIFICHE E IDONEITA' STATICHE E PER ACCATAMENTI DI VARIE SCUOLE PER AGIBILITA'	0,00	0,00	0,00	0,00	0,00	0,00	0,00	0,00
Centro Resp.tà 43 Centro Costo 2343	<b>Totale Piano Finanz. Liv.4° 1.03.02.11</b>	<b>0,00</b>	<b>0,00</b>	<b>0,00</b>	<b>0,00</b>	<b>0,00</b>	<b>0,00</b>	<b>0,00</b>	<b>0,00</b>
<b>Piano Finanz. Liv.4°</b>	<b>1.03.02.13 (Servizi ausiliari per il funzionamento dell'ente)</b>								
43527/39	SERVIZIO PULIZIA EDIFICI SCOLASTICI	4.209,00	0,00	0,00	0,00	0,00	0,00	0,00	0,00
43530/27	CONTRATTO PER SERVIZIO DI SICUREZZA - VEDI EX CAP. 45030/27 U	10.775,02	9.800,00	0,00	9.800,00	0,00	9.800,00	0,00	10.000,00
43530/39	ASSOCIAZIONE VOLONTARIATO	91.565,98	90.000,00	0,00	90.000,00	0,00	100.000,00	0,00	100.000,00
45027/39	SERVIZIO PULIZIA STRUTTURE EDIFICI SCOLASTICI	0,00	0,00	0,00	0,00	0,00	0,00	0,00	0,00
45030/27	CONTRATTO PER SERVIZIO DI SICUREZZA - VEDI NUOVO CAP. 43530/27 U	0,00	0,00	0,00	0,00	0,00	0,00	0,00	0,00



## Adeguamento peg 2017 - 2019 Salvaguardia

SPESA

Capitolo	Descrizione	Cassa 2017 Defin	Assestato 2017	Variazioni 2017	Definitivo 2017	Variazioni 2018	Definitivo 2018	Variazioni 2019	Definitivo 2019
Centro Resp.tà 43 Centro Costo 2343	<b>Totale Piano Finanz. Liv.4° 1.03.02.13</b>	<b>106.550,00</b>	<b>99.800,00</b>	<b>0,00</b>	<b>99.800,00</b>	<b>0,00</b>	<b>109.800,00</b>	<b>0,00</b>	<b>110.000,00</b>
<b>Piano Finanz. Liv.4°</b>	<b>1.03.02.14 (Servizi di ristorazione)</b>								
43530/99	APPALTO MENSA SAN SISTO	0,00	0,00	0,00	0,00	0,00	0,00	0,00	0,00
Centro Resp.tà 43 Centro Costo 2343	<b>Totale Piano Finanz. Liv.4° 1.03.02.14</b>	<b>0,00</b>	<b>0,00</b>	<b>0,00</b>	<b>0,00</b>	<b>0,00</b>	<b>0,00</b>	<b>0,00</b>	<b>0,00</b>
<b>Piano Finanz. Liv.4°</b>	<b>1.03.02.15 (Contratti di servizio pubblico)</b>								
43529	SERVIZIO TRASPORTO ATTIVITA' NATATORIE	15.000,00	15.000,00	0,00	15.000,00	0,00	15.000,00	0,00	15.000,00
43530/49	CONVENZIONE TRASPORTI SCOLASTI CI.	1.496.500,00	1.180.000,00	0,00	1.180.000,00	0,00	1.180.000,00	0,00	1.180.000,00
43530/89	TRASPORTO E ACCOMPAGNAMENTO MINORI	157.368,60	120.000,00	0,00	120.000,00	0,00	120.000,00	0,00	120.000,00
45027/62	ALLACCI UTENZE E PARERI PREVEN ZIONI VV.FF.	0,00	0,00	0,00	0,00	0,00	0,00	0,00	0,00
45029/53	VERIFICHE IMPIANTI ISPESL	0,00	0,00	0,00	0,00	0,00	0,00	0,00	0,00
Centro Resp.tà 43 Centro Costo 2343	<b>Totale Piano Finanz. Liv.4° 1.03.02.15</b>	<b>1.668.868,60</b>	<b>1.315.000,00</b>	<b>0,00</b>	<b>1.315.000,00</b>	<b>0,00</b>	<b>1.315.000,00</b>	<b>0,00</b>	<b>1.315.000,00</b>
<b>Piano Finanz. Liv.4°</b>	<b>1.03.02.99 (Altri servizi)</b>								
43527/62	ALLACCI UTENZE E PARERI PREVENZIONE INCENDI VV.FF.	0,00	0,00	0,00	0,00	0,00	0,00	0,00	0,00
43529/53	VERIFICHE IMPIANTI ISPESL	0,00	0,00	0,00	0,00	0,00	0,00	0,00	0,00
Centro Resp.tà 43 Centro Costo 2343	<b>Totale Piano Finanz. Liv.4° 1.03.02.99</b>	<b>0,00</b>	<b>0,00</b>	<b>0,00</b>	<b>0,00</b>	<b>0,00</b>	<b>0,00</b>	<b>0,00</b>	<b>0,00</b>
<b>Piano Finanz. Liv.4°</b>	<b>1.04.01.01 (Trasferimenti correnti a Amministrazioni Centrali)</b>								
43558/1	CONTRIBUTI PER ATTIVITA' PROGETTUALI, DIDATTICHE E LABORATORIALI NELLE SC UOLE.	35.000,00	35.000,00	0,00	35.000,00	0,00	45.000,00	0,00	45.000,00
43558/16	SCUOLA S. CROCE.	97.000,00	72.000,00	0,00	72.000,00	-50.000,00	0,00	-50.000,00	0,00
43558/53	CONTRIBUTO FISM.	0,00	0,00	0,00	0,00	0,00	0,00	0,00	0,00
43560/14	SCUOLA S. CROCE.	0,00	0,00	0,00	0,00	0,00	0,00	0,00	0,00
43560/15	CENTRO INTERNAZIONALE MONTESSORI.	0,00	0,00	0,00	0,00	0,00	0,00	0,00	0,00
43560/16	CONSERVATORIO ANTINORI	0,00	0,00	0,00	0,00	0,00	0,00	0,00	0,00
Centro Resp.tà 43 Centro Costo 2343	<b>Totale Piano Finanz. Liv.4° 1.04.01.01</b>	<b>132.000,00</b>	<b>107.000,00</b>	<b>0,00</b>	<b>107.000,00</b>	<b>-50.000,00</b>	<b>45.000,00</b>	<b>-50.000,00</b>	<b>45.000,00</b>
<b>Piano Finanz. Liv.4°</b>	<b>1.04.01.04 (Trasferimenti correnti a organismi interni e/o unità locali della amministrazione)</b>								



## Adeguamento peg 2017 - 2019 Salvaguardia

SPESA

Capitolo	Descrizione	Cassa 2017 Defin	Assestato 2017	Variazioni 2017	Definitivo 2017	Variazioni 2018	Definitivo 2018	Variazioni 2019	Definitivo 2019
43558/35	MENSE SCOLASTICHE.	14.208,30	10.000,00	0,00	10.000,00	0,00	10.000,00	0,00	10.000,00
Centro Resp.tà 43 Centro Costo 2343	<b>Totale Piano Finanz. Liv.4° 1.04.01.04</b>	<b>14.208,30</b>	<b>10.000,00</b>	<b>0,00</b>	<b>10.000,00</b>	<b>0,00</b>	<b>10.000,00</b>	<b>0,00</b>	<b>10.000,00</b>
<b>Piano Finanz. Liv.4°</b>	<b>1.04.02.05 (Altri trasferimenti a famiglie)</b>								
43558/21	FORNITURA GRATUITA LIBRI DI TE STO	313.433,96	260.000,00	0,00	260.000,00	0,00	260.000,00	0,00	260.000,00
43558/24	UTILIZZO CONTRIBUTO REGIONALE SPESE SERVIZI TRASPORTO STUDENTI. VEDI CAP. E 43503	0,00	0,00	0,00	0,00	0,00	0,00	0,00	0,00
43558/69	FORNITURA GRATUITA O SEMIGRATUITA LIBRI ALUNNI MEDIE INFERIORI E SUPERIORI VEDI CAP. E 43509	360.000,00	180.000,00	0,00	180.000,00	0,00	180.000,00	0,00	180.000,00
43558/70	FORNITURA GRATUITA O SEMIGRATUITA LIBRI ALUNNI MEDIE INFERIORI E SUPERIORI	0,00	0,00	0,00	0,00	0,00	0,00	0,00	0,00
43559/69	UTILIZZO FPV RES FORNITURA GRATUITA O SEMIGRATUITA LIBRI ALUNNI MEDIE INFERIORI E SUPERIORI	0,00	0,00	0,00	0,00	0,00	0,00	0,00	0,00
Centro Resp.tà 43 Centro Costo 2343	<b>Totale Piano Finanz. Liv.4° 1.04.02.05</b>	<b>673.433,96</b>	<b>440.000,00</b>	<b>0,00</b>	<b>440.000,00</b>	<b>0,00</b>	<b>440.000,00</b>	<b>0,00</b>	<b>440.000,00</b>
<b>Piano Finanz. Liv.4°</b>	<b>1.04.04.01 (Trasferimenti correnti a Istituzioni Sociali Private)</b>								
43558/2	UTILIZZO CONTRIBUTO REGIONALE VALORIZZAZIONE FUNZIONE EDUCATIVA ORATORI - VEDI CAP. E 43504	11.465,00	11.465,00	0,00	11.465,00	0,00	0,00	0,00	0,00
43558/4	CONTRIBUTO PER ORATORI	0,00	0,00	0,00	0,00	0,00	0,00	0,00	0,00
Centro Resp.tà 43 Centro Costo 2343	<b>Totale Piano Finanz. Liv.4° 1.04.04.01</b>	<b>11.465,00</b>	<b>11.465,00</b>	<b>0,00</b>	<b>11.465,00</b>	<b>0,00</b>	<b>0,00</b>	<b>0,00</b>	<b>0,00</b>
<b>Piano Finanz. Liv.4°</b>	<b>1.07.05.04 (Interessi passivi su finanziamenti a medio lungo termine a Imprese)</b>								
43566/1	INTERESSI PASSIVI SU MUTUI CAS SA DD.PP.	278.264,04	190.972,21	0,00	190.972,21	0,00	187.208,27	0,00	189.158,16
43566/2	INTERESSI PASSIVI SU MUTUI MEF	7.507,64	6.276,52	0,00	6.276,52	0,00	6.081,47	0,00	5.876,46
45066/1	INTERESSI PASSIVI SU MUTUI CAS SA DD.PP.	0,00	0,00	0,00	0,00	0,00	0,00	0,00	0,00
45066/2	INTERESSI PASSIVI SU MUTUI MEF	0,00	0,00	0,00	0,00	0,00	0,00	0,00	0,00
Centro Resp.tà 43 Centro Costo 2343	<b>Totale Piano Finanz. Liv.4° 1.07.05.04</b>	<b>285.771,68</b>	<b>197.248,73</b>	<b>0,00</b>	<b>197.248,73</b>	<b>0,00</b>	<b>193.289,74</b>	<b>0,00</b>	<b>195.034,62</b>
<b>Piano Finanz. Liv.4°</b>	<b>1.07.05.05 (Interessi passivi su mutui e altri finanziamenti a medio lungo termine ad altri soggetti)</b>								
43566/3	INTERESSI PASSIVI SU MUTUI ALTRI SOGGETTI	24.964,17	24.964,17	0,00	24.964,17	0,00	23.588,22	0,00	22.145,43
45066/3	INTERESSI PASSIVI SU MUTUI ALTRI SOGGETTI	0,00	0,00	0,00	0,00	0,00	0,00	0,00	0,00



## Adeguamento peg 2017 - 2019 Salvaguardia

## SPESA

Capitolo	Descrizione	Cassa 2017 Defin	Assestato 2017	Variazioni 2017	Definitivo 2017	Variazioni 2018	Definitivo 2018	Variazioni 2019	Definitivo 2019
Centro Resp.tà 43 Centro Costo 2343	<b>Totale Piano Finanz. Liv.4° 1.07.05.05</b>	<b>24.964,17</b>	<b>24.964,17</b>	<b>0,00</b>	<b>24.964,17</b>	<b>0,00</b>	<b>23.588,22</b>	<b>0,00</b>	<b>22.145,43</b>
<b>Piano Finanz. Liv.4°</b>	<b>1.10.02.01 (Fondo pluriennale vincolato)</b>								
43599	FONDO PLURIENNALE VINCOLATO CORRENTE	0,00	0,00	0,00	0,00	0,00	0,00	0,00	0,00
43599/1	FONDO PLURIENNALE VINCOLATO CORRENTE	0,00	0,00	0,00	0,00	0,00	0,00	0,00	0,00
Centro Resp.tà 43 Centro Costo 2343	<b>Totale Piano Finanz. Liv.4° 1.10.02.01</b>	<b>0,00</b>	<b>0,00</b>	<b>0,00</b>	<b>0,00</b>	<b>0,00</b>	<b>0,00</b>	<b>0,00</b>	<b>0,00</b>
<b>Piano Finanz. Liv.4°</b>	<b>1.10.99.99 (Altre spese correnti n.a.c.)</b>								
43579/5	RIPRISTINO LOCALI PER RECESSO ANTICIPATO	0,00	0,00	0,00	0,00	0,00	0,00	0,00	0,00
Centro Resp.tà 43 Centro Costo 2343	<b>Totale Piano Finanz. Liv.4° 1.10.99.99</b>	<b>0,00</b>	<b>0,00</b>	<b>0,00</b>	<b>0,00</b>	<b>0,00</b>	<b>0,00</b>	<b>0,00</b>	<b>0,00</b>
<b>Piano Finanz. Liv.4°</b>	<b>2.02.01.03 (Mobili e arredi)</b>								
43802/13	ACQUISTO ARREDI SCOLASTICI ED AUSILI SCOLASTICI PER ALUNNI DIVERSAMENTE ABILI	20.000,00	20.000,00	0,00	20.000,00	0,00	0,00	0,00	0,00
43802/14	ACQUISTO DI ARREDI SCOLASTICI ED AUSILI SCOLASTICI PER ALUNNI DIVERSAMENTE ABILI	14.568,65	0,00	0,00	0,00	0,00	0,00	0,00	0,00
45801/9	U.F.ACQUISTO ATTREZZATURE PER ADEGUAMENTO CUCINE SCOLASTICHE VEDI CAP.33823/E	0,00	0,00	0,00	0,00	0,00	0,00	0,00	0,00
45801/97	UTILIZZO AVANZO ECONOMICO PER ACQUISTI VARI ADEMPIMENTI DLGS 626/94	0,00	0,00	0,00	0,00	0,00	0,00	0,00	0,00
Centro Resp.tà 43 Centro Costo 2343	<b>Totale Piano Finanz. Liv.4° 2.02.01.03</b>	<b>34.568,65</b>	<b>20.000,00</b>	<b>0,00</b>	<b>20.000,00</b>	<b>0,00</b>	<b>0,00</b>	<b>0,00</b>	<b>0,00</b>
<b>Piano Finanz. Liv.4°</b>	<b>2.02.01.09 (Beni immobili)</b>								
43801/3	EDIFICIO SCOLASTICO COMUNALE DI S. ENEA: INTERVENTI DI MANUTENZIONE STRAORD. E MIGLIORAMENTO ANTISISMICO	0,00	0,00	0,00	0,00	0,00	0,00	0,00	0,00
43801/5	U.F.LAVORI DI ADEGUAMENTO NORMATIVO PER OTTENIMENTO/RINNOVO DEL CERTIFICATO DI PREVENZIONE INCENDI DI EDIFICI SCOLASTICI COMUNALI	0,00	0,00	0,00	0,00	0,00	0,00	0,00	0,00
43801/6	EDIFICIO SCOLASTICO DI MUGNANO. INTERVENTI DI RISAN.CONSERVATIVO, CONSOLID. E MIGL. SISMICO-	0,00	0,00	0,00	0,00	0,00	0,00	0,00	0,00
43801/7	U.F.MANUTENZIONE STRAORD. DEGLI IMPIANTI ANTINCENDIO E ANTINTRUSIONE	10.411,11	10.411,11	0,00	10.411,11	0,00	0,00	0,00	0,00
43801/8	U.F.INTERVENTI PER MESSA IN SICUREZZA DEGLI IMP.ELETTR. FINALIZZATI ALLE VERIFICHE PERIODICHE EX DPR 462/2001-VEDI CAP. NUOVO 2013 43801/39	1.514,24	0,00	0,00	0,00	0,00	0,00	0,00	0,00
43801/9	INTERVENTI,PROVE, INDAGINI E SAGGI FINAL.ALL'ESEC.DEI COLLAUDI STAT. DI	0,00	0,00	0,00	0,00	0,00	0,00	0,00	0,00



## Adeguamento peg 2017 - 2019 Salvaguardia

SPESA

Capitolo	Descrizione	Cassa 2017 Defin	Assestato 2017	Variazioni 2017	Definitivo 2017	Variazioni 2018	Definitivo 2018	Variazioni 2019	Definitivo 2019
43801/10	U.F.EDIFICI SCOL.DEGLI AMBITI 1 E 2 INTERVENTI DI MANUT. STRAORD. ED ADEG.FUNZ.	0,00	0,00	0,00	0,00	0,00	0,00	0,00	0,00
43801/11	U.F.EDIFICI SCOL. DEGLI AMBITI 3 E 6 INTERVENTI DI MANUT. STRAORD. ED ADEG. FUNZ.	0,00	0,00	0,00	0,00	0,00	0,00	0,00	0,00
43801/12	U.F.EDIFICI SCOL. DEGLI AMBITI 4 E 5 INTERVENTI DI MANUT. STRAORD. ED ADEG. FUNZ.	0,00	0,00	0,00	0,00	0,00	0,00	0,00	0,00
43801/13	U.F.STRUTTURE EDUCATIVE PER LA PRIMA INFANZIA: INTERV.DI MANUT. STRAORD. E ADEG. FUNZ.	0,00	0,00	0,00	0,00	0,00	0,00	0,00	0,00
43801/14	U.F.INTERVENTI DI ADEG. IGIENICO-SANITARIO E MANUT. STRAORD. DELLE INFR. PER LA REFEZIONE SCOL.IN ALCUNI EDIFICI SCOL. COM.	0,00	0,00	0,00	0,00	0,00	0,00	0,00	0,00
43801/16	U.F.EDIFICIO SCOL. DI PIANELLO: INTERVENTI DI MODIFICA DELL'ORGANIZZAZIONE INTERNA	0,00	0,00	0,00	0,00	0,00	0,00	0,00	0,00
43801/17	INTERV. DI MANUT. STRAORD. PER IL RISAN.DELLA COP.DELL'EDIFICIO SEDE DELL'ASILO NIDO DI SAN SISTO VIA DELLE MUSE	0,00	0,00	0,00	0,00	0,00	0,00	0,00	0,00
43801/18	U.F.SCUOLA PRIM. MONTELAGUARDIA: MANUT.STRAORD.INTONACI E FACCIATE ESTERNE	0,00	0,00	0,00	0,00	0,00	0,00	0,00	0,00
43801/19	U.F.INTERVENTI DI MANUTENZIONE STRAORDINARIA PER IL RISANAMENTO DI FACCIATE GRONDE E COPERTURE DI ALCUNI EDIFICI SCOLASTICI COMUNALI.	0,00	0,00	0,00	0,00	0,00	0,00	0,00	0,00
43801/30	U.F.EDIFICI SCOL. DEGLI AMBITI 3 E 6 INTERVENTI DI MANUT. STRAORD. ED ADEG. FUNZ.	792,92	0,00	0,00	0,00	0,00	0,00	0,00	0,00
43801/31	U.F.EDIFICI SCOLASTICI INTERVENTI DI MANUT. STRAORD. ED ADEG. FUNZ. FASE N.1	0,00	0,00	0,00	0,00	0,00	0,00	0,00	0,00
43801/32	U.F.STRUTTURE EDUCATIVE PER LA PRIMA INFANZIA: INTERV.DI MANUT. STRAORD. E ADEG. FUNZ.	0,00	0,00	0,00	0,00	0,00	0,00	0,00	0,00
43801/33	U.F.INTERVENTI DI ADEG. IGIENICO-SANITARIO E MANUT. STRAORD. DELLE INFR. PER LA REFEZIONE SCOL.IN ALCUNI EDIFICI SCOL. COM.	6.013,99	0,00	0,00	0,00	0,00	0,00	0,00	0,00
43801/34	U.F.PIANO DI RAZIONALIZZAZIONE DEL PATRIMONIO EDILIZIO SCOLASTICO INTERVENTI DI MANUTENZIONE STRAORDINARIA	0,00	0,00	0,00	0,00	0,00	0,00	0,00	0,00
43801/35	U.F.UTIL.CONTR.REGIONALE PER EDIFICIO SCOL.COM.LE DI S. ENEA INTERVENTI DI MANUT.STRAORD. E MIGLIORAMENTO ANTISISMICO-VEDI CAP. 43801/35E	0,00	0,00	0,00	0,00	0,00	0,00	0,00	0,00
43801/36	RIPRISTINO DEI LOCALI DELL'IMMOBILE SITO IN STRAD S.LUCIA.	0,00	0,00	0,00	0,00	0,00	0,00	0,00	0,00
43801/37	UTILIZZO CONTR. STATALE PER SCUOLA MEDIA PASCOLI LOC. MADONNA ALTA VEDI CAP. 43801/37E	0,00	0,00	0,00	0,00	0,00	0,00	0,00	0,00
43801/38	UTILIZZO CONTR. STATALE PER SCUOLA PRIMARIA S. ENEA-VEDI CAP. 43801/38E	0,00	0,00	0,00	0,00	0,00	0,00	0,00	0,00





## Adeguamento peg 2017 - 2019 Salvaguardia

SPESA

Capitolo	Descrizione	Cassa 2017 Defin	Assestato 2017	Variazioni 2017	Definitivo 2017	Variazioni 2018	Definitivo 2018	Variazioni 2019	Definitivo 2019
43801/39	U.F.UTIL.FONDO PLURIEN. VINC.INTER.PER MESSA IN SICURE.DEGLI IMP.ELETT. FINALIZ.ALLE VERI. PER. EX DPR 462/2001-VEDI CAP. 43801/5U-VEDI EX CAP.43801/8	0,00	0,00	0,00	0,00	0,00	0,00	0,00	0,00
43801/40	UTILIZZO FONDO PLUR.VINC.STRUTTURE EDUCATIVE PER LA PRIMA INFANZIA: INTERV.DI MANUT. STRAORD. E ADEG. FUNZ.	0,00	0,00	0,00	0,00	0,00	0,00	0,00	0,00
43801/41	U.F.EDIFICIO SCOLASTICO COMUNALE DI S. ENEA: INTERVENTI DI MANUTENZIONE STRAORD. E MIGLIORAMENTO ANTISISMICO	0,00	0,00	0,00	0,00	0,00	0,00	0,00	0,00
43801/42	UTIL.CONTR.MIN.SCUOLE DELL'INF.E PRIM.XX GIUGNO DI PG-INT.MESSA IN SIC.PER PREV.E RID.DEL RISCHIO CON.ALLA VULN.ELEM.ANCHE NON STRUTT. EDIFICIO-VEDI CAP. 43801/42E	0,00	0,00	0,00	0,00	0,00	0,00	0,00	0,00
43801/43	UTIL.CONTR.MIN.SCUOLA PRIM.L.ANTOLINI DI P.VALLECEPPI-INT. DI MESSA IN SIC.PER LA PREV.E RID.DEL RISCHIO CONN.VULN. DEGLI EL.ANCHE NON STRUTT.EDIFICIO VEDI CAP. 43801/43E	0,00	0,00	0,00	0,00	0,00	0,00	0,00	0,00
43801/44	EDIFICIO SCOLASTICO DI FONTIGNANO. INTERVENTI DI RISANAMENTO CONSERVATIVO E MIGLIORAMENTO SISMICO	0,00	0,00	0,00	0,00	0,00	0,00	0,00	0,00
43801/45	SCUOLA SECONDARIA U.FOSCOLO DI PG-INTERVENTI DI RISANAMENTO CONSERV., MIGL.SISMICO E ADEG. NORMATIVO	0,00	0,00	0,00	0,00	0,00	0,00	0,00	0,00
43801/46	PLESSO EDUCATIVO-SCOL.DI PERUGIA-CASE BRUCIATE. INT.DI RIS.CONS.MIGL.SISMICO E ADEG.NORM.	0,00	0,00	0,00	0,00	0,00	0,00	0,00	0,00
43801/49	U.F.EDIFICIO SCOLASTICO DI PICCIONE.INTERVENTO DI ADEGUAMENTO NORMATIVO	0,00	0,00	0,00	0,00	0,00	0,00	0,00	0,00
43801/50	U.F.LAVORI DI ADEGUAMENTO ALLE NORME DI PREVENZIONE INCENDI E EDIFICI SCOLASTICI COMUNALI	0,00	0,00	0,00	0,00	0,00	0,00	0,00	0,00
43801/51	U.F.INTERV. DI ADEG. NORM. FINALIZ. AL RILASCIO DELL'AUTORIZZAZIONE AL FUNZ. DELLE STRUTTURE EDUCATIVE PER LA PRIMA INFANZIA.	16.927,88	0,00	0,00	0,00	0,00	0,00	0,00	0,00
43801/52	U.F.INTERVENTI DI MANUTENZIONE STRAORD. PER IL RISANAMENTO DELLA COP.DELL'EDIFICIO SEDE DELLA DELL'INFANZIA RODARI VIA CADUTI DEL MARE	0,00	0,00	0,00	0,00	0,00	0,00	0,00	0,00
43801/53	U.F.EDIFICI SCOLASTICI MANUTENZIONE STRAORDINARIA.	0,00	0,00	0,00	0,00	0,00	0,00	0,00	0,00
43801/54	U.F.EDIFICIO SCOLASTICO SEDE DELLA SCUOLA DELL'INFANZIA E PRIMARIA XX GIUGNO: INTERVENTI DI MANUT. STRAORD. DELLA CORTE ESTERNA	0,00	0,00	0,00	0,00	0,00	0,00	0,00	0,00
43801/55	U.F.INTERVENTI DI MANUTENZIONE STRAORDINARIA E ADEGUAMENTO NORMATIVO DEGLI IMPIANTI ELETTRICI DI ALCUNI EDIFICI SCOLASTICI.	0,00	0,00	0,00	0,00	0,00	0,00	0,00	0,00



## Adeguamento peg 2017 - 2019 Salvaguardia

SPESA

Capitolo	Descrizione	Cassa 2017 Defin	Assestato 2017	Variazioni 2017	Definitivo 2017	Variazioni 2018	Definitivo 2018	Variazioni 2019	Definitivo 2019
43801/56	U.F.SCUOLA SEC. DI PRIMO GRADO DA VINCI-COLOMBO VIA GREGOROVIVUS MANUT, STRAORD. DELLE TRAMEZZATURE INTERNE	0,00	0,00	0,00	0,00	0,00	0,00	0,00	0,00
43801/63	U.F.EDIFICI SCOL.DEGLI AMBITI 1 E 2 INTERVENTI DI MANUT. STRAORD. ED ADEG.FUNZ.	0,00	0,00	0,00	0,00	0,00	0,00	0,00	0,00
43801/65	EDIFICI SCOL. DEGLI AMBITI 3 E 6 INTERVENTI DI MANUT. STRAORD. ED ADEG. FUNZ.	0,00	0,00	0,00	0,00	0,00	0,00	0,00	0,00
43801/67	EDIFICI SCOL. DEGLI AMBITI 4 E 5 INTERVENTI DI MANUT. STRAORD. ED ADEG. FUNZ.	0,00	0,00	0,00	0,00	0,00	0,00	0,00	0,00
43801/68	U.F.STRUTTURE EDUCATIVE PER LA PRIMA INFANZIA: INTERV.DI MANUT. STRAORD. E ADEG. FUNZ.	0,00	0,00	0,00	0,00	0,00	0,00	0,00	0,00
43801/69	STRUTTURE EDUCATIVE PER LA PRIMA INFANZIA: INTERV.DI MANUT. STRAORD. E ADEG. FUNZ.	0,00	0,00	0,00	0,00	0,00	0,00	0,00	0,00
43801/70	CENTRO PER L'INFANZIA COM.DI PERUGIA-STR. S. LUCIA-INTER. DI RISAN.CONS.E ADEG. NORMATIVO	0,00	0,00	0,00	0,00	0,00	0,00	0,00	0,00
43801/75	INTERVENTI DI MANUTENZIONE STRAORD. E ADEGUAMENTO FUNZIONALE CONNESSI AL DIMENSIONAMENTO SCOLASTICO.	0,00	0,00	0,00	0,00	0,00	0,00	0,00	0,00
43801/76	U.F.UTILIZZO CONTR. STATALE L.98/13 PER EDIFICIO SCOLASTICO FONTIGNANO-VEDI CAP. 43801/76E	0,00	0,00	0,00	0,00	0,00	0,00	0,00	0,00
43801/77	ULTERIORI INTERVENTI DI MANUTENZIONE STRAORDINARIA E ADEG.TO FUNZIONALE DEGLI EDIFICI SCOLASTICI DEGLI AMBITI DA 1 A 6	0,00	0,00	0,00	0,00	0,00	0,00	0,00	0,00
43801/78	U.F.UTILIZZO CONTR. STATALE L.289/02 PER EDIFICIO SCOLASTICO S. ENEA-VEDI CAP.43801/78E	0,00	0,00	0,00	0,00	0,00	0,00	0,00	0,00
43801/82	U.F.SCUOLA PRIMARIA RUGINI SAN MARTINO IN CAMPO: INTERV. MANUTEZ. STRAORD. PER RIFACIMENTO SERVIZI IGIENICI.	0,00	0,00	0,00	0,00	0,00	0,00	0,00	0,00
43801/83	MANUTENZIONE STRAORD. DEGLI IMPIANTI ANTINCENDIO E ANTINTRUSIONE	0,00	0,00	0,00	0,00	0,00	0,00	0,00	0,00
43801/84	U.F.INTERVENTI DI ADEGU.DELLE RETI DATI E DI MESSA IN SICUREZZA DEGLI IMP.ELETTR. FINALIZZATI ALLE VERIFICHE PERIODICHE EX DPR 462/2001	42.211,84	42.211,84	0,00	42.211,84	0,00	0,00	0,00	0,00
43801/85	INTERVENTI PER MESSA IN SICUREZZA DEGLI IMP.ELETTR. FINALIZZATI ALLE VERIFICHE PERIODICHE EX DPR 462/2001	0,00	0,00	0,00	0,00	0,00	0,00	0,00	0,00
43801/86	U.F.LAVORI DI ADEGUAMENTO ALLE NORME DI PREVENZIONE INCENDI E EDIFICI SCOLASTICI COMUNALI	0,00	0,00	0,00	0,00	0,00	0,00	0,00	0,00
43801/87	LAVORI DI ADEGUAMENTO ALLE NORME DI PREVENZIONE INCENDI E EDIFICI SCOLASTICI COMUNALI	0,00	0,00	0,00	0,00	0,00	0,00	0,00	0,00
43801/88	EDIFICI SCOL.DEGLI AMBITI 1 E 2 INTERVENTI DI MANUT. STRAORD. ED ADEG.FUNZ.	0,00	0,00	0,00	0,00	0,00	0,00	0,00	0,00



## Adeguamento peg 2017 - 2019 Salvaguardia

SPESA

Capitolo	Descrizione	Cassa 2017 Defin	Assestato 2017	Variazioni 2017	Definitivo 2017	Variazioni 2018	Definitivo 2018	Variazioni 2019	Definitivo 2019
43801/89	EDIFICI SCOL. DEGLI AMBITI 3 E 6 INTERVENTI DI MANUT. STRAORD. ED ADEG. FUNZ.	0,00	0,00	0,00	0,00	0,00	0,00	0,00	0,00
43801/90	EDIFICI SCOL. DEGLI AMBITI 4 E 5 INTERVENTI DI MANUT. STRAORD. ED ADEG. FUNZ.	0,00	0,00	0,00	0,00	0,00	0,00	0,00	0,00
43801/91	INTERVENTI DI ADEG. IGIENICO-SANITARIO E MANUT. STRAORD. DELLE INFR. PER LA REFEZIONE SCOL.IN ALCUNI EDIFICI SCOL. COM.	0,00	0,00	0,00	0,00	0,00	0,00	0,00	0,00
43801/92	INTERVENTI DI MANUT.STRAORD.E ADEG. FUNZ.CONNESSI AL DIMENS.SCOLASTICO FASE N.1	0,00	0,00	0,00	0,00	0,00	0,00	0,00	0,00
43801/93	U.F.INTERVENTI DI MANUTENZ. STRAORD. E ADEGUAMENTO FUNZIONALE CONNESSI AL DIMENSIONAMENTO SCOLASTICO FASE N.2	0,00	0,00	0,00	0,00	0,00	0,00	0,00	0,00
43801/94	LAVORI DI ADEG.NORM.ASCENSORI E MANUT. STRAORD.SERVOSCALA	0,00	0,00	0,00	0,00	0,00	0,00	0,00	0,00
43801/95	SC.INF."PETER PAN" DI P.TE SAN GIOVANNI: COMPL.LAV.MANUT.STRAORD.SERV.IGIENICI	0,00	0,00	0,00	0,00	0,00	0,00	0,00	0,00
43801/96	INTERVENTI DI MANUTENZIONE STRAORD.PER IL RISANAMENTO DELLA COP. DELL'EDIFICIO SEDE DELLA SC. DELL'INF. E ASILO NIDO PIAN DELLA GENNA-	0,00	0,00	0,00	0,00	0,00	0,00	0,00	0,00
43801/97	U.F.EDIFICIO SCOL.SEDE DELLA SC.PRIMARIA ANTOLINI DI P.TE VALLECEPPI, VIA GARIGLIANO: MANUT.STRAORD. DELLA RETE FOGNARIA	0,00	0,00	0,00	0,00	0,00	0,00	0,00	0,00
43801/98	SCUOLE DELL'INF. "ARCOBALENO" DI P.TE VALLECEPPI E PRIMARIA T.P. "LAMBRUSCHINI"DI FERRO DI CAVALLO: RIFACIMENTO SERVIZI IGIENICI	0,00	0,00	0,00	0,00	0,00	0,00	0,00	0,00
43801/99	U.F.EDIFICI SCOLASTICI INTERVENTI DI MANUT. STRAORD. ED ADEGUAM. FUNZIONALE FASE N.2	0,00	0,00	0,00	0,00	0,00	0,00	0,00	0,00
43802	U.F.INTERVENTI DI MANUT. STRAORD. PER IL RISANAMENTO DELLA COP. DELL'EDIF.SEDE DELLA SCUOLA SECONDARIA DI PRIMO GRADO DI PONTE FELCINO.	0,00	0,00	0,00	0,00	0,00	0,00	0,00	0,00
43802/1	U.F.SCUOLA DELL'INFANZIA DI VIA PEDINI DI CASTEL DEL PIANO SOSTITUZIONE INFISSI.	0,00	0,00	0,00	0,00	0,00	0,00	0,00	0,00
43802/2	INTERVENTI DI MANUT. STRAORD. PER IL RISANAMENTO DELLA COP. DELL'EDIFICIO SEDE DELLA SC. INF.DI SAN SISTO NORD, VIA DELLE MUSE	0,00	0,00	0,00	0,00	0,00	0,00	0,00	0,00
43802/3	EDIFICIO SCOL.SEDE SC.INF. DI COLLE UMBERTO: INT. DI MODIFICA DELL'ORGANIZ. INTERNA	0,00	0,00	0,00	0,00	0,00	0,00	0,00	0,00
43802/4	EDIFICIO SEDE DELLA SC. SEC. DI I GRADO CARDUCCI-PURGOTTI, VIA FONTI COPERTE: INT.DI RISANAMENTO DELLE FACCIATE E DELLE COPERTURE	0,00	0,00	0,00	0,00	0,00	0,00	0,00	0,00
43802/5	SCUOLA DELL'INFANZIA "LE MARGHERITE" DI P.TE SAN GIOVANNI: MANUT.STRAORD.SERVIZI IGIENICI	0,00	0,00	0,00	0,00	0,00	0,00	0,00	0,00
43802/6	INTERVENTI DI MANUT. STRAORD. DELL'EDIFICIO SEDE DELLA SC. PRIM.SILONE DI VIA GATTAPONE	0,00	0,00	0,00	0,00	0,00	0,00	0,00	0,00



## Adeguamento peg 2017 - 2019 Salvaguardia

SPESA

Capitolo	Descrizione	Cassa 2017 Defin	Assestato 2017	Variazioni 2017	Definitivo 2017	Variazioni 2018	Definitivo 2018	Variazioni 2019	Definitivo 2019
43802/7	EDIF.SCOL. DI PG, VIA F. INNAMORATI. INTERV. DI RISAN. CONS., CONS. E MIGLIORAMENTO SISMICO	0,00	0,00	0,00	0,00	0,00	0,00	0,00	0,00
43802/8	U.F.EDIFICIO SCOLASTICO DI MUGNANO. INTERVENTI DI RISAN.CONSERVATIVO, CONSOLID. E MIGL. SISMICO-	0,00	0,00	0,00	0,00	0,00	0,00	0,00	0,00
43802/9	U.F.EDIFICI SCOLASTICI INTERVENTI DI MANUT. STRAORD. ED ADEG. FUNZ. FASE 1	0,00	0,00	0,00	0,00	0,00	0,00	0,00	0,00
43802/10	EDIFICIO SCOLASTICO DI MUGNANO. INTERVENTI DI RISAN.CONSERVATIVO, CONSOLID. E MIGL. SISMICO-	0,00	0,00	0,00	0,00	0,00	0,00	0,00	0,00
45801	U.F.UTILIZZO CONTR.MIN.PER MESSA IN SIC.E ALLA PREV.E RID.RISC.CONN.ALLA VULN.DEGLI EL.ANCHE NON STRUTT.ED.SC. INF.E PRIMARIA XX GIUGNO DI PG-VEDI CAP. 45801E	13.666,94	0,00	0,00	0,00	0,00	0,00	0,00	0,00
45801/6	U.F.UTIL. ALIEN.PATRIMONIALE PER LAVORI DI SOMMA URGENZA VEDI CAP. 33823E	0,00	0,00	0,00	0,00	0,00	0,00	0,00	0,00
45801/8	U.F.UTIL. ALIEN. PATR.PER INTERV.IGIENICO-SANIT.DELLE CUCINE POL O C/O LE SC. DELL'INF."PETER-P AN"DI P.TE SAN GIOV.E "G.RODAR I"DI P.TE D.PIETRA-V.C.33823E	0,00	0,00	0,00	0,00	0,00	0,00	0,00	0,00
45801/12	U.F.UTILIZZO CONTR. REGIONALE EX L .R. 11/94 PER LAVORI ASILO NIDO "MELOGRANO" DI VIA DEL PARIONE-VEDI CAP. 45801/12E	0,00	0,00	0,00	0,00	0,00	0,00	0,00	0,00
45801/17	U.F.UTILIZZO PERMESSI A COSTRUIRE PER SOMMA URGENZA-VEDI CAP. 40 812 E	0,00	0,00	0,00	0,00	0,00	0,00	0,00	0,00
45801/21	SCUOLE DEI CIRCOLI DIDATTICI I,II,III,IV E V: INTERVENTI DI MANUT.NE STRAORD.E ADEG.TO NORMATIVO VEDI CAP. 33823E	0,00	0,00	0,00	0,00	0,00	0,00	0,00	0,00
45801/22	SCUOLE DEI CIRCOLI DIDATTICI VI,VII,VIII,IX E XI:INTERV. DI MANUT.STRAORD. E ADEGUAMENTO NORMATIVO VEDI CAP.33823E	0,00	0,00	0,00	0,00	0,00	0,00	0,00	0,00
45801/25	UTILIZZO ALIENAZIONI PATRIM.LI PER SCUOLA PRIMARIA DI PONTE PATTOLI. INTERVENTI DI CONSOLIDAMENTO STRUTTURALE ANTISISMICO DELL'EDIFICIO-VEDI CAP. E 33823	0,00	0,00	0,00	0,00	0,00	0,00	0,00	0,00
45801/28	EDIFICIO SCOLASTICO COMUNALE DI MUGNANO.INTERVENTI MANUTENZIONE STRAORD. E MIGLIORAMENTO ANTISISMICO	0,00	0,00	0,00	0,00	0,00	0,00	0,00	0,00
45801/34	UTILIZZO MUTUO PER PLESSO IL TIGLIO ADEGUAMENTO NORME DI SICUREZZA-VEDI CAP. 45801/27E (COMP. 5%+3%)	0,00	0,00	0,00	0,00	0,00	0,00	0,00	0,00
45801/40	U.F.SCUOLA DELL'INFANZIA DI PILA: INTERVENTO DI CONSOLIDAMENTO STRUTTURALE ANTISISMICO E DI AMPLIAMENTO DELL'EDIFICIO.	0,00	0,00	0,00	0,00	0,00	0,00	0,00	0,00
45801/44	UTILIZZO MUTUO PER LAVORI DI MIGLIORAMENTO AI FINI DELLA FUNZIONALITA' E DELLA SICUREZZA DELLA SCUOLA PRIMARIA DI FRATTICIOLA SELVATICA-VEDI CAP.45801/44 E	0,00	0,00	0,00	0,00	0,00	0,00	0,00	0,00



### Adeguamento peg 2017 - 2019 Salvaguardia

### SPESA

Capitolo	Descrizione	Cassa 2017 Defin	Assestato 2017	Variazioni 2017	Definitivo 2017	Variazioni 2018	Definitivo 2018	Variazioni 2019	Definitivo 2019
45801/45	U.F.UTILIZZO MUTUO PER LAVORI DI MIGLIORAMENTO AI FINI DELLA FUNZIONALITA' E DELLA SICUREZZA DELLA SCUOLA DELL'INFANZIA E PRIMARIA DI BOSCO - VEDI CAP. 45801/45E	0,00	0,00	0,00	0,00	0,00	0,00	0,00	0,00
45801/50	LAVORI DI MANUTENZIONE STRAORD. FINALIZZATI A SEGUITO DELLE VERIFICHE PERIODICHE DEGLI IMPIANTI ANTINCENDIO-VEDI CAP. 33823E	0,00	0,00	0,00	0,00	0,00	0,00	0,00	0,00
45801/51	UTILIZZO CONTRIBUTO REGIONALE PER LAVORI DI ADEGUAMENTO ALLE NORME DI SICUREZZA ALL'ASILO NIDO DI FERRO DI CAVALLO VEDI CAP.45801/15E	0,00	0,00	0,00	0,00	0,00	0,00	0,00	0,00
45801/52	SCUOLA CARDUCCI PURGOTTI LAVORI DI SOMMA URGENZA CEDIMENTO SOLAI DEGLI SPOGLIATOI ANNESSI ALLA PALESTRA	0,00	0,00	0,00	0,00	0,00	0,00	0,00	0,00
45801/55	U.F.LAVORI DI ADEG.TO NORMATIVO ASCENSORI E MANUT. STRAORD. SERVOSCALA-VEDI CAP. 33823/E	222,49	0,00	0,00	0,00	0,00	0,00	0,00	0,00
45801/57	U.F.UTILIZZO CONTRIBUTO INAIL PER ADEGUAMENTO ALLE DISPOSIZIONI DI SICUREZZA, IGIENE DEL LAVORO E ALLE NORME PER L'ABBATTIMENTO DELLE BARRIERE ARCHITETTONICHE IN VARI ED. SCOL.VEDI CAP. 458014/57E	0,00	0,00	0,00	0,00	0,00	0,00	0,00	0,00
45801/64	U.F.SCUOLA SECONDARIA DI 1° GRADO "CARDUCCI-PURGOTTI" DI SAN MARTINO IN COLLE INTERVENTI DI CONSOLIDAMENTO STRUTTURALE ANTISISMICO DELL'EDIFICIO (L.289/2002)	0,00	0,00	0,00	0,00	0,00	0,00	0,00	0,00
45801/68	EDIFICIO SCOLASTICO COMUNALE S. ENEA: INTERVENTI DI MANUT. STRAORD. E MIGLIORAMENTO ANTISISMICO	0,00	0,00	0,00	0,00	0,00	0,00	0,00	0,00
45801/70	UTILIZZO ALIEN. PATR. PER FONDO ACCORDI BONARI VEDI CAP. 33823E	0,00	0,00	0,00	0,00	0,00	0,00	0,00	0,00
45801/72	UTILIZZO CONTR.REGIONALE PER LAVORI DI AMPLIAMENTO E DI MIGLIORAMENTO SISMICO DELLA SCUOLA DELL'INFANZIA DI PILA-.VEDI CAP. 45801/72E	0,00	0,00	0,00	0,00	0,00	0,00	0,00	0,00
45801/80	PIANO DI RAZIONALIZZAZIONE DEL PATRIMONIO EDILIZIO SCOLASTICO INTERVENTI DI MANUT- STRAORD.	0,00	0,00	0,00	0,00	0,00	0,00	0,00	0,00
45801/98	EDIFICI SCOLASTICI SEDE DELLE SCUOLE SECONDARIE DI 1° GRADO, INTERVENTI DI MANUTENZIONE STRAORDINARIA E ADEGUAMENTO NORMATIVO.	0,00	0,00	0,00	0,00	0,00	0,00	0,00	0,00
45802/34	U.F.UTILIZZO BOC PER REALIZZAZIONE AMPLIAMENTO SCUOLA MATERNA BA LANZANO VEDI CAP.45802/34 E	0,00	0,00	0,00	0,00	0,00	0,00	0,00	0,00



## Adeguamento peg 2017 - 2019 Salvaguardia

## SPESA

Capitolo	Descrizione	Cassa 2017 Defin	Assestato 2017	Variazioni 2017	Definitivo 2017	Variazioni 2018	Definitivo 2018	Variazioni 2019	Definitivo 2019
45802/48	U.F.UTILIZZO MUTUO PER LAVORI DI MIGLIORAMENTO AI FINI DELLA FUNZIONALITA' E DELLA SICUREZZA DELLA SCUOLA DELL'INFANZIA DI RAMAZZANO-V.C.45802/48E	0,00	0,00	0,00	0,00	0,00	0,00	0,00	0,00
45802/58	UTILIZZO MUTUO PER LAVORI DI A DEG.TO ALLE NORME DI SICUREZZA IN VARIE SCUOLE VEDI CAP. 45802/58E	0,00	0,00	0,00	0,00	0,00	0,00	0,00	0,00
45802/79	U.F.UTILIZZO BOC PER POLO MENSA ME DIA MARCONI IN LOC. S. SISTO VEDI CAP. 45802/79E	0,00	0,00	0,00	0,00	0,00	0,00	0,00	0,00
45803/10	U.F.INTERVENTI DI MANUTEN. STRAORDINARIA PER IL RISANAMENTO DI FACCIATE, GRONDE E COPERTURE DI ALCUNI EDIFICI SCOLASTICI COMUNALI.	0,00	0,00	0,00	0,00	0,00	0,00	0,00	0,00
45803/11	INTERVENTI DI ADEGUAMENTO IGIENICO-SANITARIO IN ALCUNI EDIFICI SCOLASTICI	0,00	0,00	0,00	0,00	0,00	0,00	0,00	0,00
45803/14	U.F.EDIFICI SEDE DEI SERVIZI SOCIO-EDUCATIVI PER LA PRIMA INFANZIA INTERVENTI DI MANUTENZIONE STRAORD. E ADEGUAMENTO NORMATIVO.	968,00	0,00	0,00	0,00	0,00	0,00	0,00	0,00
45803/35	U.F.UTILIZZO MUTUO PER ADEGUAMENT. ALLE NORME DI PREVENZ. INCENDI DEL POLO SCOLASTICO "MARCONI GRECCHI"LOC.S.SISTO II STRALCI O FUNZ. VEDI CAP.45803/35E	0,00	0,00	0,00	0,00	0,00	0,00	0,00	0,00
45803/43	U.F.UTILIZZO BOC PER PLESSO SCOLASTICO KENNEDY-INTER.DI ADEG.PER LA MESSA A NORMA(MEDIA PASCOLI ,EL.DON MILANI,EL.T.P.KENNEDY, MAT.VIL.KENNEDY-	0,00	0,00	0,00	0,00	0,00	0,00	0,00	0,00
45803/45	UTILIZZO BOC PER P.TE D'ODDI N IDO-ADEGUAMENTO CUCINA VEDI CAP. 45803/45E	0,00	0,00	0,00	0,00	0,00	0,00	0,00	0,00
45803/63	UTILIZZO PERMESSI A COSTRUIRE PER LAVORI DI MANUTENZIONE STRAORD. FINALIZZATI ALL'ADEGUAMENTO ALLE NORME DI PREVENZIONE INCENDI DI ALCUNI EDIFICI SCOLASTICI COMUNALI - VEDI CAP. 40812	0,00	0,00	0,00	0,00	0,00	0,00	0,00	0,00
45803/64	INTERVENTI PER MANUT. STRAORD. E ADEGUAMENTO NORMATIVO SCUOLE DEI CIRCOLI DIDATTICI I, II, III, IV, V -	0,00	0,00	0,00	0,00	0,00	0,00	0,00	0,00
45803/65	INTERVENTI MANUT.STRAORD. E ADEGUAMENTO NORMATIVO SCUOLE DEI CIRCOLI DIDATTICI VI, VII, VIII, IX, X E XI -	0,00	0,00	0,00	0,00	0,00	0,00	0,00	0,00
45803/66	U.F.SCUOLA SECONDARIA DI I° GRADO " DA VINCI-COLOMBO" DI VIA VALENTINI PERUGIA - LAVORI DI ADEGUAMENTO ALLE NORME DI SICUREZZA DELL'EDIFICIO *	549,00	0,00	0,00	0,00	0,00	0,00	0,00	0,00
45803/72	SCUOLE DEI CIRCOLI DIDATTICI I,II,III,IV E V:INTERVENTI DI MANUTENZ. STRAORDINARIA E ADEGUAMENTO NORMATIVO VEDI CAP. 40812/E.	0,00	0,00	0,00	0,00	0,00	0,00	0,00	0,00



## Adeguamento peg 2017 - 2019 Salvaguardia

SPESA

Capitolo	Descrizione	Cassa 2017 Defin	Assestato 2017	Variazioni 2017	Definitivo 2017	Variazioni 2018	Definitivo 2018	Variazioni 2019	Definitivo 2019
45803/73	SCUOLE DEI CIRCOLI DIDATTICI VI,VII,VIII,IX,X E XI: INTERVENTI DI MANUTENZIONE STRAORDINARIA E ADEGUAMENTI NORMATIVI	0,00	0,00	0,00	0,00	0,00	0,00	0,00	0,00
45803/74	EDIFICI SCOLASTICI SEDE DELLE SCUOLE SECONDARIE DI 1° GRADO:INTERVENTI DI MANUTENZ. STRAORD.E ADEGUAMENTO NORMATIVO VEDI CAP.	0,00	0,00	0,00	0,00	0,00	0,00	0,00	0,00
45803/76	INTERVENTI DI ABBATTIMENTO DELLE BARRIERE ARCHITETTONICHE IN ALCUNI EDIFICI SCOLASTICI COMUNALI VEDI CAP 33823/E	0,00	0,00	0,00	0,00	0,00	0,00	0,00	0,00
45804	U.F.UTILIZZO MUTUO CASSA DD.PP. PE R ADEGUAMENTO EDIFICI SCOLASTI CI. VEDI CAP.45804/E.	3.114,88	3.114,88	0,00	3.114,88	0,00	0,00	0,00	0,00
45804/53	U.F.UTIL.MUTUO PER SC. SEC.DI 1 GR ADO "BONAZZI LILLI" DI RIPA: L AVORI DI ADEG.TO ALLE NORME DI SIC.IGIENICO-SANITARIO E DI P OT.DELLA CUCINA- V.C. 45804/53E	0,00	0,00	0,00	0,00	0,00	0,00	0,00	0,00
45804/59	U.F.LAVORI DI MANUTENZIONE STRAORD. FINALIZZATI A SEGUITO DELLE VERIFICHE PERIODICHE DEGLI IMPIANTI ANTINCENDIO-VEDI CAP. 40812E	0,00	0,00	0,00	0,00	0,00	0,00	0,00	0,00
45804/76	INTERVENTI DI MANUTENZIONE STRAORDINARIA PRESSO VARIE CUCINE E MENSE SCOLASTICHE VEDI CAP.40812	0,00	0,00	0,00	0,00	0,00	0,00	0,00	0,00
45804/81	U.F.UTIL.PERMESSI A COSTR. PER LAVORI DI ADEG.TO NORMATIVO ASCENSORI E MANUT. STRAORD. SERVOSCALA-VEDI CAP. 40812/E	0,00	0,00	0,00	0,00	0,00	0,00	0,00	0,00
45804/83	RIMESSA IN RIPRISTINO DEI LOCALI PRESI IN LOCAZIONE PER USO SCOLASTICO E DA RESTITUIRE AL PROPRIETARIO	0,00	0,00	0,00	0,00	0,00	0,00	0,00	0,00
45804/95	UTILIZZO MUTUO PER SCUOLA PRIMARIA "SANTA LUCIA" DI PERUGIA: LAVORI DI ADEGUAMENTO ALLE NORME DI SICUREZZA DELL'EDIFICIO VEDI CAP. 45804/95E	0,00	0,00	0,00	0,00	0,00	0,00	0,00	0,00
45804/96	U.F.UTIL.CONTR.REG.LE PER SC.PRIMARIA "SANTA LUCIA" DI PERUGIA: LAVORI DI ADEGUAMENTO ALLE NORME DI SICUREZZA DELL'EDIFICIOVEDI CAP.45801/5E	0,00	0,00	0,00	0,00	0,00	0,00	0,00	0,00
45804/97	UTIL.MUTUO SC.INF.E PRIM."LA FONTE" DI P.TE SAN GIOVANNI(PIEVE DI CAMPO): LAVORI DI ADEG.ALLE NORME DI SIC.DELL'EDIF.E DI POT.DELLA CUCINA- C.45804/97E	0,00	0,00	0,00	0,00	0,00	0,00	0,00	0,00
45804/98	UTIL.CONTR.STAT.L.289/02 SC.PR IM.FRATTICIOLO SELV. INTERV. DI CONSOLIDAMENTO STRUTT.ANTISISMICO DELL'EDIFICIO VEDI CAP.	0,00	0,00	0,00	0,00	0,00	0,00	0,00	0,00



## Adeguamento peg 2017 - 2019 Salvaguardia

## SPESA

Capitolo	Descrizione	Cassa 2017 Defin	Assestato 2017	Variazioni 2017	Definitivo 2017	Variazioni 2018	Definitivo 2018	Variazioni 2019	Definitivo 2019
45804/99	UTIL.CONTR.STATALE L.289/02 SCUOLA PRIM.P.TE PATTOLI:INTERVENTI DI CONSOLIDAMENTO STRUT.ANTISISMICO DELL'EDIFICIO VEDI CAP.	0,00	0,00	0,00	0,00	0,00	0,00	0,00	0,00
45805/6	UTILIZZO CONTR.REGIONALE ART.7 0 DELLA L.448/2001 PER INTERVE NTI MANUT.STRAORD.E ADEGUAMENT O NORMATIVO IN VARIE STRUTTURE EDUCATIVE COMUNALI. V.45805/6	0,00	0,00	0,00	0,00	0,00	0,00	0,00	0,00
45805/7	UTIL.CONTR.STATO L. 289/02-SC. DELL'INF.E PRIM.DI BOSCO: INTERVENTI DI CONSOL.TO STRUTT.LE ANTISISMICO EDIFICIO VEDI CAP. 45805/7E	0,00	0,00	0,00	0,00	0,00	0,00	0,00	0,00
45805/8	U.F.UTIL.CONTR.ST.L289/02-SCUOLA INF. DI RAMAZZANO: INTERVENTI DI CONSOLIDAMENTO STRUTTURALE SISMICO DELL'EDIFICIO VEDI CAP. 45805/8E	0,00	0,00	0,00	0,00	0,00	0,00	0,00	0,00
45805/9	U.F.UTIL.CONTR.STATALE L.289/2002 SCUOLA SECONDARIA DI 1°GRADO"CARDUCCI-PURGOTTI" DI SAN MARTINO IN COLLE INT.DI CONS.STR.ANTIS.DELL'EDIF.-V.C.45805/9E	0,00	0,00	0,00	0,00	0,00	0,00	0,00	0,00
45805/15	U.F.UTIL. MUTUO PER ASILO NIDO "C INQUE GRANELLI" E SCUOLA DELL' INF. DI S.SISTO NORD: LAVORI D I ADEG.ALLE NORME DI SICUR.DEL L'EDIFICIO-V.C.45805/15	0,00	0,00	0,00	0,00	0,00	0,00	0,00	0,00
45805/29	UTIL.ALIEN.PATRIM.PER LAVORI D I REALIZ. DI UN SERVIZIO IGIEN ICO X DISABILI C/O L'EDIFICIOS EDE DELLA SCUOLA BONAZZI-LILLI E BONUCCI DI P.TE FELCINO	0,00	0,00	0,00	0,00	0,00	0,00	0,00	0,00
45805/34	UTIL.CONTR.INTERV. DI ADEG.TO NORMATIVO FINALIZZATI ALLA REG OLARIZZAZIONE DELLE MENSE SCOL ASTICHE-VEDI CAP. 58801/E	0,00	0,00	0,00	0,00	0,00	0,00	0,00	0,00
45805/40	EDIFICI SEDE DEI SERVIZI SOCIO-EDUCATIVI PER LA PRIMA INFANZIA: INTERVENTI DI MANUT. STRAORD. E ADEG.TO NORMATIVO-VEDI CAP. 45805/40	0,00	0,00	0,00	0,00	0,00	0,00	0,00	0,00
45805/48	LAVORI DI MANUT.STRAORD.FINALIZZATI ALL'ADEG.TO ALLE NORME DI PREV.INCENDI DI ALCUNI EDIFICI SCOL.COM.LI-VEDI CAP. 39810/1-	0,00	0,00	0,00	0,00	0,00	0,00	0,00	0,00
45805/49	U.F.INTERVENTI DI MANUTENZIONE STRAORD. DEGLI ELEMENTI NON STRUTTURALI DI ALCUNI EDIFICI SCOLASTICI.-	0,00	0,00	0,00	0,00	0,00	0,00	0,00	0,00
45805/50	EDIFICI SCOLASTICI SOGGETTI ALLE NORME DI PREVENZIONE INCENDI: INTERVENTI PER LA MESSA IN SICUREZZA DEGLI IMPIANTI ELETTRICI-	0,00	0,00	0,00	0,00	0,00	0,00	0,00	0,00
45805/51	INTERVENTI DI MANUTENZIONE STRAORDINARIA DEGLI ELEMENTI NON STRUTTURALI IN ALCUNI EDIFICI SCOLASTICI	0,00	0,00	0,00	0,00	0,00	0,00	0,00	0,00





## Adeguamento peg 2017 - 2019 Salvaguardia

SPESA

Capitolo	Descrizione	Cassa 2017 Defin	Assestato 2017	Variazioni 2017	Definitivo 2017	Variazioni 2018	Definitivo 2018	Variazioni 2019	Definitivo 2019
45806/3	UTIL.CONTR.REGIONALE (PUC 2) SCUOLA SECONDARIA 1° GRADO "U.FOSCOLO": INTERVENTI PER L'ABBATTIMENTO DELLE BARRIERE ARCHITETTONICHE E DI MANUTENZIONE STRAORDINARIA - VEDI CAP. 45806/3E	0,00	0,00	0,00	0,00	0,00	0,00	0,00	0,00
45806/51	U.F.UTILIZZO MUTUO PER SCUOLA ELEM ENTARE PONTE DELLA PIETRA. VEDI CAP. 45837 E.	0,00	0,00	0,00	0,00	0,00	0,00	0,00	0,00
45807/2	UTILIZZO MUTUO PER ADEGUAMENTO NORME SICUREZZA CENTRO SCOLASTICO PONTE FELCINO- VEDI CAP.458 11/7E	0,00	0,00	0,00	0,00	0,00	0,00	0,00	0,00
45807/80	MANUTENZIONE STRAORDINARIA E VERIFICHE PERIODICHE IMPIANTI ANTINCENDIO -	0,00	0,00	0,00	0,00	0,00	0,00	0,00	0,00
45807/84	EDIFICI SEDE DI SERVIZI SOCIO-EDUCATIVI PER LA PRIMA INFANZIA: INTERVENTI DI MANUTENZIONE STRAORDINARIA E ADEGUAMENTO NORMATIVO.	0,00	0,00	0,00	0,00	0,00	0,00	0,00	0,00
45807/86	U.F.MANUT.STRAORD.PLESSO SCOLASTICO DI SAN SISTO - INTERV.URGENTI PER IMPERMEABILIZZAZIONE DELLA COPERTURA	0,00	0,00	0,00	0,00	0,00	0,00	0,00	0,00
45902	U.F.UTILIZZO MUTUI GESTIONE RESI DUI	6.141,05	0,00	0,00	0,00	0,00	0,00	0,00	0,00
Centro Resp.tà 43 Centro Costo 2343	<b>Totale Piano Finanz. Liv.4° 2.02.01.09</b>	<b>102.534,34</b>	<b>55.737,83</b>	<b>0,00</b>	<b>55.737,83</b>	<b>0,00</b>	<b>0,00</b>	<b>0,00</b>	<b>0,00</b>
<b>Piano Finanz. Liv.4°</b>	<b>2.02.01.10 (Beni immobili di valore culturale, storico ed artistico)</b>								
43801/15	U.F.EDIFICIO SCOL. DI COLLESTRADA: INTERVENTI DI RISTRUTTUR. DI UN LOCALE DEL PIANO SEMINTERRATO PER REALIZZAZIONE DEI SERVIZI IGIENICI.	0,00	0,00	0,00	0,00	0,00	0,00	0,00	0,00
43801/20	U.F.LAVORI DI ADEG.NORM.ASCENSORI E MANUT. STRAORD.SERVOSCALA	14.580,24	3.955,94	0,00	3.955,94	0,00	0,00	0,00	0,00
43801/21	U.F.SC.INF."PETER PAN" DI P.TE SAN GIOVANNI: MANUT.STRAORD.SERV.IGIENICI	0,00	0,00	0,00	0,00	0,00	0,00	0,00	0,00
43801/22	SC.INF."ARCOBALENO" DI P.TE VALLECEPPI E PRIMARIA T.P. "LAMBRUSCHINI" DI PERUGIA: RIF.SERVIZI IGIENICI	0,00	0,00	0,00	0,00	0,00	0,00	0,00	0,00
43801/23	INTERV. DI MANUT. STRAORD. PER IL RISAN.DELLA COP.DELL'EDIFICIO SCOL. DI P.TE DELLA PIETRA	0,00	0,00	0,00	0,00	0,00	0,00	0,00	0,00
43801/24	INTERV. DI MANUT. STRAORD. PER IL RIS.DELLA COP. DELL'EDIFICIO SEDE DELL'ASILO NIDO DI PG VIA GREGOROVIVUS	0,00	0,00	0,00	0,00	0,00	0,00	0,00	0,00
43801/25	INTERVENTI PER MESSA IN SICUREZZA DEGLI IMP.ELETTR. FINALIZZATI ALLE VERIFICHE PERIODICHE EX DPR 462/2001	0,00	0,00	0,00	0,00	0,00	0,00	0,00	0,00
43801/26	U.F.INTERVENTI DI ADEG. IGIENICO-SANITARIO E MANUT. STRAORD. DELLE INFR. PER LA REFEZIONE SCOL.IN ALCUNI EDIFICI SCOL. COM.	0,00	0,00	0,00	0,00	0,00	0,00	0,00	0,00



## Adeguamento peg 2017 - 2019 Salvaguardia

SPESA

Capitolo	Descrizione	Cassa 2017 Defin	Assestato 2017	Variazioni 2017	Definitivo 2017	Variazioni 2018	Definitivo 2018	Variazioni 2019	Definitivo 2019
43801/27	LAVORI DI ADEGUAMENTO NORMATIVO PER OTTENIMENTO/RINNOVO DEL CERTIFICATO DI PREVENZIONE INCENDI DI EDIFICI SCOLASTICI COMUNALI	0,00	0,00	0,00	0,00	0,00	0,00	0,00	0,00
43801/28	U.F.INTERVENTI, PROVE, INDAGINI E SAGGI FINAL.ALL'ESEC.DEI COLLAUDI STAT. DI	0,00	0,00	0,00	0,00	0,00	0,00	0,00	0,00
43801/29	EDIFICI SCOL.DEGLI AMBITI 1 E 2 INTERVENTI DI MANUT. STRAORD. ED ADEG.FUNZ.	0,00	0,00	0,00	0,00	0,00	0,00	0,00	0,00
43801/57	INTERV. DI MANUT. STRAORD.DELLA COPERT.E DEGLI INFISSI DELLA SCUOLA DELL'INFANZIA COLLODI DI FERRO DI CAVALLO	0,00	0,00	0,00	0,00	0,00	0,00	0,00	0,00
43801/58	MANUTENZIONE STRAROD.LOCALI EX CIRCOSCRIZIONE P.TE VALLECEPPI	0,00	0,00	0,00	0,00	0,00	0,00	0,00	0,00
43801/59	EDIFICIO SEDE DELLA SCUOLA SEC. PRIMO GRADO CARDUCCI-PURGOTTI VIA FONTI COPERTE INT. DI RISAN.DELLE FACCIATE E DELLA COP.	0,00	0,00	0,00	0,00	0,00	0,00	0,00	0,00
43801/60	INTERVENTI DI MANUT.STRAORD. DELL'EDIFICIO SCOLAST.DELLA SC.PRIM. RUGINI DI SANTA MARIA ROSSA	0,00	0,00	0,00	0,00	0,00	0,00	0,00	0,00
43801/61	EDIFICIO SCOL.SEDE DELLA SC. DELL'INF.DI COLLE UMBERTO INT. DI MODIFICA DELL'ORG. INTERNA	0,00	0,00	0,00	0,00	0,00	0,00	0,00	0,00
43801/62	U.F.EDIFICI SCOL.DEGLI AMBITI 1 E 2 INTERVENTI DI MANUT. STRAORD. ED ADEG.FUNZ.	0,00	0,00	0,00	0,00	0,00	0,00	0,00	0,00
43801/72	EDIFICIO SCOL. DI COLLESTRADA: INTERVENTI DI RISTRUTTUR. DI UN LOCALE DEL PIANO SEMINTERRATO PER REALIZZAZIONE DEI SERVIZI IGIENICI.-VEDI CAP.43801/15U	0,00	0,00	0,00	0,00	0,00	0,00	0,00	0,00
43801/73	SC.INF."PETER PAN" DI P.TE SAN GIOVANNI: MANUT.STRAORD.SERV.IGIENICI-VEDI CAP.	0,00	0,00	0,00	0,00	0,00	0,00	0,00	0,00
43801/74	INTERVENTI, PROVE, INDAGINI E SAGGI FINAL.ALL'ESEC.DEI COLLAUDI STAT. DI EDIF.SCOL.COM.-VEDI CAP. 43801/28U	0,00	0,00	0,00	0,00	0,00	0,00	0,00	0,00
45801/41	LAVORI DI MANUT.S TRAORD.FINALIZZATI ALL'ADEG.TO ALLE NORME DI PREV.INCENDI DI ALCUNI EDIFICI SCOL.COM.LI	0,00	0,00	0,00	0,00	0,00	0,00	0,00	0,00
Centro Resp.tà 43 Centro Costo 2343	<b>Totale Piano Finanz. Liv.4° 2.02.01.10</b>	<b>14.580,24</b>	<b>3.955,94</b>	<b>0,00</b>	<b>3.955,94</b>	<b>0,00</b>	<b>0,00</b>	<b>0,00</b>	<b>0,00</b>
<b>Piano Finanz. Liv.4°</b>	<b>2.02.03.05 (Incarichi professionali per la realizzazione di investimenti)</b>								
43801/47	EDIFICIO SCOLASTICO DI LACUGNANO.INTERVENTI DI RISANAMENTO CONS.,CONSOL.E MIGL.SISMICO-PROGETTAZIONE	0,00	0,00	0,00	0,00	0,00	0,00	0,00	0,00
45801/89	AFFID.INC.PER SERVIZI DI ING. E ARCH.:PROG.PRELIM. DEGLI INT. DI ADEG.TO NORM. E MIGLIOR.ANT.E FUNZ.DEGLI EDIFICI SEDI DELLE SEG. SC./ASILI NIDO: SECON. "CARDUCCI PURGOTTI" V.F.COPERTE, PRIMARIA "E. VALENTINI" VIA	0,00	0,00	0,00	0,00	0,00	0,00	0,00	0,00



## Adeguamento peg 2017 - 2019 Salvaguardia

SPESA

Capitolo	Descrizione	Cassa 2017 Defin	Assestato 2017	Variazioni 2017	Definitivo 2017	Variazioni 2018	Definitivo 2018	Variazioni 2019	Definitivo 2019
45802/71	SCUOLA SECOND. 1° GRADO "BONAZZI-LILLI" DI RIPA LAVORI DI ADEGUAM.ALLE NORME IGIENICO-SANITARIE E POTENZIAMENTO DELLA CUCINA-SPESE TECNICHE PER PROGETTAZIONI E DIREZIONE LAVORI	0,00	0,00	0,00	0,00	0,00	0,00	0,00	0,00
45805/33	UTILIZZO RISARCIMENTO DANNI A SEGUITO SINISTRI PRESSO EDIFICI SCOLASTICI COMUNALI PER SCUOLA SECONDARIA DA VINCI COLOMBO VIA VALENTINI-PROGETTAZIONE	0,00	0,00	0,00	0,00	0,00	0,00	0,00	0,00
45805/35	U.F.UTIL.CONTR.REG.LEEX L. 11/2004 PER AS.NIDO"CINQUE GRANELLI" E SC.INF.DI S.SISTO NORD:LAV.ADE G.NORME SICU.EDIFICIO-PROGETTAZIONE-VEDI CAP. 45805/35E	4.745,82	4.745,82	0,00	4.745,82	0,00	0,00	0,00	0,00
Centro Resp.tà 43 Centro Costo 2343	<b>Totale Piano Finanz. Liv.4° 2.02.03.05</b>	<b>4.745,82</b>	<b>4.745,82</b>	<b>0,00</b>	<b>4.745,82</b>	<b>0,00</b>	<b>0,00</b>	<b>0,00</b>	<b>0,00</b>
<b>Piano Finanz. Liv.4°</b>	<b>2.05.02.01 (Fondi pluriennali vincolati c/capitale)</b>								
43881/3	FONDO PLURIENNALE PER INTRVENTO 1	0,00	0,00	0,00	0,00	0,00	0,00	0,00	0,00
43881/5	FONDO PLURIENNALE VINC.LAVORI DI ADEGUAMENTO NORMATIVO PER OTTENIMENTO/RINNOVO DEL CERTIFICATO DI PREVENZIONE INCENDI DI EDIFICI SCOLASTICI COMUNALI	0,00	0,00	0,00	0,00	0,00	0,00	0,00	0,00
43881/7	FONDI PLURIENNALI VINCOLATI C/CAPITALI PER MANUTENZIONE STRAORD. DEGLI IMPIANTI ANTINCENDIO E ANTINTRUSIONE	0,00	0,00	0,00	0,00	0,00	0,00	0,00	0,00
43881/8	FONDO PLURIENNALE VINC.INTERVENTI PER MESSA IN SICUREZZA DEGLI IMP.ELETTR. FINALIZZATI ALLE VERIFICHE PERIODICHE EX DPR 462/2001	0,00	0,00	0,00	0,00	0,00	0,00	0,00	0,00
43881/10	FONDO PLURIENNALE INVESTIMENTI EDIFICI SCOL.DEGLI AMBITI 1 E 2 INTERVENTI DI MANUT. STRAORD. ED ADEG.FUNZ.	0,00	0,00	0,00	0,00	0,00	0,00	0,00	0,00
43881/11	FONDO PLURIENNALE INVESTIMENTI EDIFICI SCOL. DEGLI AMBITI 3 E 6 INTERVENTI DI MANUT. STRAORD. ED ADEG. FUNZ.	0,00	0,00	0,00	0,00	0,00	0,00	0,00	0,00
43881/12	FONDO PLURIENNALE INVESTIMENTI EDIFICI SCOL. DEGLI AMBITI 4 E 5 INTERVENTI DI MANUT. STRAORD. ED ADEG. FUNZ.	0,00	0,00	0,00	0,00	0,00	0,00	0,00	0,00
43881/13	FONDO PLURIENNALE INVESTIMENTI STRUTTURE EDUCATIVE PER LA PRIMA INFANZIA: INTERV.DI MANUT. STRAORD. E ADEG. FUNZ.	0,00	0,00	0,00	0,00	0,00	0,00	0,00	0,00
43881/14	FONDO PLURIENNALE VINCOLATO INTERVENTI DI ADEG. IGIENICO-SANITARIO E MANUT. STRAORD. DELLE INFR. PER LA REFEZIONE SCOL.IN ALCUNI EDIFICI SCOL. COM.	0,00	0,00	0,00	0,00	0,00	0,00	0,00	0,00



## Adeguamento peg 2017 - 2019 Salvaguardia

SPESA

Capitolo	Descrizione	Cassa 2017 Defin	Assestato 2017	Variazioni 2017	Definitivo 2017	Variazioni 2018	Definitivo 2018	Variazioni 2019	Definitivo 2019
43881/15	FONDO PLURIENNALE VINCOLATO C/CAPITALE EDIFICIO SCOL. DI COLLESTRADA: INTERVENTI DI RISTRUTTUR. DI UN LOCALE DEL PIANO SEMINTERRATO PER REALIZZAZIONE DEI SERVIZI IGIENICI.	0,00	0,00	0,00	0,00	0,00	0,00	0,00	0,00
43881/16	FONDO PLURIENNALE INVESTIMENTI EDIFICIO SCOL. DI PIANELLO: INTERVENTI DI MODIFICA DELL'ORGANIZZAZIONE INTERNA	0,00	0,00	0,00	0,00	0,00	0,00	0,00	0,00
43881/18	FONDO PLURIENNALE INVESTIMENTI SCUOLA PRIM. MONTELAGUARDIA: MANUT.STRAORD.INTONACI E FACCIATE ESTERNE	0,00	0,00	0,00	0,00	0,00	0,00	0,00	0,00
43881/19	FONDO PLURIENNALE VINCOLATO INTERVENTI DI MANUTENZIONE STRAORDINARIA PER IL RISANAMENTO DI FACCIATE GRONDE E COPERTURE DI ALCUNI EDIFICI SCOLASTICI COMUNALI.	0,00	0,00	0,00	0,00	0,00	0,00	0,00	0,00
43881/20	FONDO PLURIENNALE VINCOLATO C/CAPITALE LAVORI DI ADEG.NORM.ASCENSORI E MANUT. STRAORD.SERVOSCALA	0,00	0,00	0,00	0,00	0,00	0,00	0,00	0,00
43881/21	FONDO PLURIENNALE VINCOLATO C/CAPITALE SC.INF."PETER PAN" DI P.TE SAN GIOVANNI: MANUT.STRAORD.SERV.IGIENICI	0,00	0,00	0,00	0,00	0,00	0,00	0,00	0,00
43881/26	FONDO PLURIENNALE VINCOLATO C/CAPITALE INTERVENTI DI ADEG. IGIENICO-SANITARIO E MANUT. STRAORD. DELLE INFR. PER LA REFEZIONE SCOL.IN ALCUNI EDIFICI SCOL. COM.	0,00	0,00	0,00	0,00	0,00	0,00	0,00	0,00
43881/28	FONDO PLURIENNALE VINCOLATO C/CAPITALE INTERVENTI, PROVE, INDAGINI E SAGGI FINAL.ALL'ESEC.DEI COLLAUDI STAT. DI	0,00	0,00	0,00	0,00	0,00	0,00	0,00	0,00
43881/34	FONDO PLURIENNALE INVESTIMENTI PIANO DI RAZIONALIZZAZIONE DEL PATRIMONIO EDILIZIO SCOLASTICO INTERVENTI DI MANUTENZIONE STRAORDINARIA	0,00	0,00	0,00	0,00	0,00	0,00	0,00	0,00
43881/35	FONDO PLURIENNALE VINCOLATO UTILI.CONTR.REGIONALE PER EDIFICIO SCOL.COM.LE DI S.ENEAL INTERVENTI DI MANUT.STRAORD.E MIGLIORAMENTO ANTISISMICO-	0,00	0,00	0,00	0,00	0,00	0,00	0,00	0,00
43881/39	FONDO PLUR. VINCOLATO INTER.PER MESSA IN SICURE.DEGLI IMP.ELETT. FINALIZ.ALLE VERI. PER. EX DPR 462/2001-VEDI CAP. 43801/5U-VEDI EX CAP.43801/8	0,00	0,00	0,00	0,00	0,00	0,00	0,00	0,00
43881/41	FONDO PLURIENNALE VINCOLATO EDIFICIO SCOLASTICO COMUNALE DI S. ENEA: INTERVENTI DI MANUTENZIONE STRAORD. E MIGLIORAMENTO ANTISISMICO	0,00	0,00	0,00	0,00	0,00	0,00	0,00	0,00
43881/49	FONDO PLURIENNALE VINCOLATO C/CAPITALE EDIFICIO SCOLASTICO DI PICCIONE.INTERVENTO DI ADEGUAMENTO NORMATIVO	0,00	0,00	0,00	0,00	0,00	0,00	0,00	0,00



Adeguamento peg 2017 - 2019 Salvaguardia

SPESA

Capitolo	Descrizione	Cassa 2017 Defin	Assestato 2017	Variazioni 2017	Definitivo 2017	Variazioni 2018	Definitivo 2018	Variazioni 2019	Definitivo 2019
43881/50	FONDO PLURIENNALE VINCOLTO C/CAPITALE LAVORI DI ADEGUAMENTO ALLE NORME DI PREVENZIONE INCENDI E EDIFICI SCOLASTICI COMUNALI	0,00	0,00	0,00	0,00	0,00	0,00	0,00	0,00
43881/51	FONDO PLURIENNALE VINCOLATO C/CAPITALE INTERV. DI ADEG. NORM. FINALIZ. AL RILASCIO DELL'AUTORIZZAZIONE AL FUNZ. DELLE STRUTTURE EDUCATIVE PER LA PRIMA INFANZIA.	0,00	0,00	0,00	0,00	0,00	0,00	0,00	0,00
43881/52	FONDO PLURIENNALE VINCOLATO C/CAPITALE INTERVENTI DI MANUTENZIONE STRAORD. PER IL RISANAMENTO DELLA COP.DELL'EDIFICIO SEDE DELLA DELL'INFANZIA RODARI VIA CADUTI DEL MARE	0,00	0,00	0,00	0,00	0,00	0,00	0,00	0,00
43881/54	FONDO PLURIENNALE VINCOLATO C/CAPITALE EDIFICIO SCOLASTICO SEDE DELLA SCUOLA DELL'INFANZIA E PRIMARIA XX GIUGNO: INTERVENTI DI MANUT. STRAORD. DELLA CORTE ESTERNA	0,00	0,00	0,00	0,00	0,00	0,00	0,00	0,00
43881/55	FONDO PLURIENNALE VINCOLATO C/CAPITALE INTERVENTI DI MANUTENZIONE STRAORDINARIA E ADEGUAMENTO NORMATIVO DEGLI IMPIANTI ELETTRICI DI ALCUNI EDIFICI SCOLASTICI.	0,00	0,00	0,00	0,00	0,00	0,00	0,00	0,00
43881/62	FONDO PLURIENNALE VINCOLATO EDIFICI SCOL. DEGLI AMBITI 1 E 2 INTERVENTI DI MANUT. STRAORD. ED ADEG.FUNZ.	0,00	0,00	0,00	0,00	0,00	0,00	0,00	0,00
43881/64	FONDO PLURIENNALE VINCOLATO EDIFICI SCOL. DEGLI AMBITI 3 E 6 INTERVENTI DI MANUT. STRAORD. ED ADEG. FUNZ.	0,00	0,00	0,00	0,00	0,00	0,00	0,00	0,00
43881/66	FONDO PLURIENNALE VINCOLATO EDIFICI SCOL. DEGLI AMBITI 4 E 5 INTERVENTI DI MANUT. STRAORD. ED ADEG. FUNZ.	0,00	0,00	0,00	0,00	0,00	0,00	0,00	0,00
43881/68	FONDO PLURIENNALE VINCOLATO STRUTTURE EDUCATIVE PER LA PRIMA INFANZIA: INTERV. DI MANUT. STRAORD. E ADEG. FUNZ.	0,00	0,00	0,00	0,00	0,00	0,00	0,00	0,00
43881/76	FONDO, PLURIENNALE VINCOLATO UTILIZZO CONTR. STATALE L.98/13 PER EDIFICIO SCOLASTICO FONTIGNANO-VEDI CAP. 43801/76E	0,00	0,00	0,00	0,00	0,00	0,00	0,00	0,00
43881/78	FONDO PLURIENNALE VINCOLATO UTILIZZO CONTR. STATALE L.289/02 PER EDIFICIO SCOLASTICO S. ENEA-VEDI CAP.43801/78E	0,00	0,00	0,00	0,00	0,00	0,00	0,00	0,00
43881/84	FONDO PLURIENNALE VINCOLATO INTERVENTI DI ADEGU.DELLE RETI DATI E DI MESSA IN SICUREZZA DEGLI IMP.ELETTR. FINALIZZATI ALLE VERIFICHE PERIODICHE EX DPR 462/2001	0,00	0,00	0,00	0,00	0,00	0,00	0,00	0,00
43882/14	FONDO PLURIENNALE VINCOLATO ACQUISTO DI ARREDI SCOLASTICI ED AUSILI SCOLASTICI PER ALUNNI DIVERSAMENTE ABILI	0,00	0,00	0,00	0,00	0,00	0,00	0,00	0,00



## Adeguamento peg 2017 - 2019 Salvaguardia

SPESA

Capitolo	Descrizione	Cassa 2017 Defin	Assestato 2017	Variazioni 2017	Definitivo 2017	Variazioni 2018	Definitivo 2018	Variazioni 2019	Definitivo 2019
45881	FONDO PLURIENNALE VINCOLATO PER MESSA IN SIC.E ALLA PREV.E RID.RISC.CONN.ALLA VULN.DEGLI EL.ANCHE NON STRUTT.ED.SC. INF.E PRIMARIA XX GIUGNO DI PG-VEDI CAP. 45801E	0,00	0,00	0,00	0,00	0,00	0,00	0,00	0,00
45881/6	FONDO PLURIENNALE VINCOLATO PER LAVORI DI SOMMA URGENZA VEDI CAP. 33823E	0,00	0,00	0,00	0,00	0,00	0,00	0,00	0,00
45881/8	FONDO PLUR. VINCOLATO UTIL. ALIEN. PATR.PER INTERV.IGIENICO-SANIT.DELLE CUCINE POL O C/O LE SC. DELL'INF."PETER-P AN"DI P.TE SAN GIOV.E "G.RODAR I"DI P.TE D.PIETRA-V.C.33823E	0,00	0,00	0,00	0,00	0,00	0,00	0,00	0,00
45881/9	FONDO PLURIENNALE VINCOLATO ACQUISTO ATTREZZATURE PER ADEGUAMENTO CUCINE SCOLASTICHE VEDI CAP.33823/E	0,00	0,00	0,00	0,00	0,00	0,00	0,00	0,00
45881/10	FONDO PLURIENNALE VINCOLATO PER LAVORI SCUOLA ELEMENTARE FABBRETTI E MEDIA S.PAULO VALENTINI PIAZZA DEL DRAGO-VEDI CAP. 45801/10E	0,00	0,00	0,00	0,00	0,00	0,00	0,00	0,00
45881/12	FONDO PLURIENNALE VINCOLATO PER LAVORI ASILO NIDO "MELOGRANO" DI VIA DEL PARIONE-VEDI CAP. 45801/12E	0,00	0,00	0,00	0,00	0,00	0,00	0,00	0,00
45881/17	FONDO PLURIENNALE VINCOLATO UTILIZZO PERMESSI A COSTRUIRE PER SOMMA URGENZA-VEDI CAP. 40 812 E	0,00	0,00	0,00	0,00	0,00	0,00	0,00	0,00
45881/34	FONDO PLURIENNALE VINCOLATO PER PLESSO IL TIGLIO ADEGUAMENTO NORME DI SICUREZZA-VEDI CAP. 45801/27E (COMP. 5%+3%)	0,00	0,00	0,00	0,00	0,00	0,00	0,00	0,00
45881/36	FONDO PLURIENNALE VINCOLATO SCUOLA DELL'INFANZIA DI PILA: INTERVENTO DI CONSOLIDAMENTO STRUTTURALE ANTISISMICO E DI AMPLIAMENTO DELL'EDIFICIO-PROGETTAZIONE	0,00	0,00	0,00	0,00	0,00	0,00	0,00	0,00
45881/40	FONDO PLURIENNALE VINCOLATO SCUOLA DELL'INFANZIA DI PILA: INTERVENTO DI CONSOLIDAMENTO STRUTTURALE ANTISISMICO E DI AMPLIAMENTO DELL'EDIFICIO.	0,00	0,00	0,00	0,00	0,00	0,00	0,00	0,00
45881/45	FONDO PLURIENNALE VINCOLATO UTILIZZO MUTUO PER LAVORI DI MIGLIORAMENTO AI FINI DELLA FUNZIONALITA' E DELLA SICUREZZA DELLA SCUOLA DELL'INFANZIA E PRIMARIA DI BOSCO - VEDI CAP. 45801/45E	0,00	0,00	0,00	0,00	0,00	0,00	0,00	0,00
45881/55	FONDO PLURIENNALE VINCOLATO LAVORI DI ADEG.TO NORMATIVO ASCENSORI E MANUT. STRAORD. SERVOSCALA-VEDI CAP. 33823/E	0,00	0,00	0,00	0,00	0,00	0,00	0,00	0,00
45881/57	FONDO PLURIENNALE VINCOLATO PER ADEGUAMENTO ALLE DISPOSIZIONI DI SICUREZZA, IGIENE DEL LAVORO E ALLE NORME PER L'ABBATTIMENTO DELLE BARRIERE ARCHITETTONICHE IN VARI ED. SCOL.VEDI CAP. 458014/57E	0,00	0,00	0,00	0,00	0,00	0,00	0,00	0,00



## Adeguamento peg 2017 - 2019 Salvaguardia

SPESA

Capitolo	Descrizione	Cassa 2017 Defin	Assestato 2017	Variazioni 2017	Definitivo 2017	Variazioni 2018	Definitivo 2018	Variazioni 2019	Definitivo 2019
45881/64	FONDO PLURIENNALE VINCOLATO SCUOLA SECONDARIA DI 1° GRADO "CARDUCCI-PURGOTTI" DI SAN MARTINO IN COLLE INTERVENTI DI CONSOLIDAMENTO STRUTTURALE ANTISISMICO DELL'EDIFICIO (L.289/2002)	0,00	0,00	0,00	0,00	0,00	0,00	0,00	0,00
45881/72	FONDO PLURIENNALE VINCOLATO PER LAVORI DI AMPLIAMENTO E DI MIGLIORAMENTO SISMICO DELLA SCUOLA DELL'INFANZIA DI PILA-.VEDI CAP. 45801/72E	0,00	0,00	0,00	0,00	0,00	0,00	0,00	0,00
45882/34	FONDO PLURIENNALE VINCOLATO PER REALIZZAZIONE AMPLIAMENTO SCUOLA MATERNA BA LANZANO VEDI CAP.45802/34 E	0,00	0,00	0,00	0,00	0,00	0,00	0,00	0,00
45882/48	FONDO PLURIENNALE VINCOLATO PER LAVORI DI MIGLIORAMENTO AI FINI DELLA FUNZIONALITA' E DELLA SICUREZZA DELLA SCUOLA DELL'INFANZIA DI RAMAZZANO-V.C.45802/48E	0,00	0,00	0,00	0,00	0,00	0,00	0,00	0,00
45882/79	FONDO PLUR.VINCOLATO UTILIZZO BOC PER POLO MENSA ME DIA MARCONI IN LOC. S. SISTO VEDI CAP. 45802/79E	0,00	0,00	0,00	0,00	0,00	0,00	0,00	0,00
45883/10	FONDO PLURIENNALE VINCOLATO PER INTERVENTI DI MANUTEN. STRAORDINARIA PER IL RISANAMENTO DI FACCIATE, GRONDE E COPERTURE DI ALCUNI EDIFICI SCOLASTICI COMUNALI.	0,00	0,00	0,00	0,00	0,00	0,00	0,00	0,00
45883/14	FONDO PLURIENNALE VINCOLATO EDIFICI SEDE DEI SERVIZI SOCIO-EDUCATIVI PER LA PRIMA INFANZIA INTERVENTI DI MANUTENZIONE STRAORD. E ADEGUAMENTO NORMATIVO.	0,00	0,00	0,00	0,00	0,00	0,00	0,00	0,00
45883/35	FONDO PLURIENNALE VINCOLATO UTILIZZO MUTUO PER ADEGUAMENT. ALLE NORME DI PREVENZ. INCENDI DEL POLO SCOLASTICO "MARCONI GRECCHI"LOC.S.SISTO II STRALCI O FUNZ. VEDI CAP.45803/35E	0,00	0,00	0,00	0,00	0,00	0,00	0,00	0,00
45883/43	FONDO PLURIENNALE VINCOLATO PER PLESSO SCOLASTICO KENNEDY-INTER.DI ADEG.PER LA MESSA A NORMA(MEDIA PASCOLI ,EL.DON MILANI,EL.T.P.KENNEDY, MAT.VIL.KENNEDY-	0,00	0,00	0,00	0,00	0,00	0,00	0,00	0,00
45883/66	FONDO PLURIENNALE VINCOLATO PER SCUOLA SECONDARIA DI 1° GRADO " DA VINCI-COLOMBO" DI VIA VALENTINI PERUGIA - LAVORI DI ADEGUAMENTO ALLE NORME DI SICUREZZA DELL'EDIFICIO *	0,00	0,00	0,00	0,00	0,00	0,00	0,00	0,00
45883/73	FONDO PLURIENNALE VINCOLATO SCUOLE DEI CIRCOLI DIDATTICI VI,VII,VIII,IX,X E XI: INTERVENTI DI MANUTENZIONE STRAORDINARIA E ADEGUAMENTI NORMATIVI	0,00	0,00	0,00	0,00	0,00	0,00	0,00	0,00
45884	FONDO PLURIENNALE VINCOLATO UTILIZZO MUTUO CASSA DD.PP. PE R ADEGUAMENTO EDIFICI SCOLASTICI. VEDI CAP.45804/E.	0,00	0,00	0,00	0,00	0,00	0,00	0,00	0,00



## Adeguamento peg 2017 - 2019 Salvaguardia

SPESA

Capitolo	Descrizione	Cassa 2017 Defin	Assestato 2017	Variazioni 2017	Definitivo 2017	Variazioni 2018	Definitivo 2018	Variazioni 2019	Definitivo 2019
45884/53	FONDO PLURIENNALE VINCOLATO PER SC. SEC.DI 1 GR ADO "BONAZZI LILLI" DI RIPA: LAVORI DI ADEG.TO ALLE NORME DI SIC.IGIENICO-SANITARIO E DI POT.DELLA CUCINA-V.C. 45804/53E	0,00	0,00	0,00	0,00	0,00	0,00	0,00	0,00
45884/59	FONDO PLURIENNALE VINCOLATO LAVORI DI MANUTENZIONE STRAORD. FINALIZZATI A SEGUITO DELLE VERIFICHE PERIODICHE DEGLI IMPIANTI ANTINCENDIO-VEDI CAP. 40812E	0,00	0,00	0,00	0,00	0,00	0,00	0,00	0,00
45884/81	FONDO PLURIENNALE VINCOLATO PER LAVORI DI ADEG.TO NORMATIVO ASCENSORI E MANUT. STRAORD. SERVOSCALA-VEDI CAP. 40812/E	0,00	0,00	0,00	0,00	0,00	0,00	0,00	0,00
45884/96	FONDO PLURIENNALE VINCOLATO PER SC.PRIMARIA "SANTA LUCIA" DI PERUGIA: LAVORI DI ADEGUAMENTO ALLE NORME DI SICUREZZA DELL'EDIFICIOVEDI CAP.45801/5E	0,00	0,00	0,00	0,00	0,00	0,00	0,00	0,00
45885/7	FONDO PLURIENNALE VINCOLATO 289/02-SC. DELL'INF.E PRIM.DI BOSCO: INTERVENTI DI CONSOL.TO STRUTT.LE ANTISISMICO EDIFICIO VEDI CAP. 45805/7E	0,00	0,00	0,00	0,00	0,00	0,00	0,00	0,00
45885/8	FONDO PLURIENNALE VINCOLATO -SCUOLA INF. DI RAMAZZANO: INTERVENTI DI CONSOLIDAMENTO STRUTTURALE SISMICO DELL'EDIFICIO VEDI CAP. 45805/8E	0,00	0,00	0,00	0,00	0,00	0,00	0,00	0,00
45885/9	FONDO PLUR.VINCOLATO UTIL.CONTR.STATALE L.289/2002 SCUOLA SECONDARIA DI 1°GRADO"CARDUCCI-PURGOTTI" DI SAN MARTINO IN COLLE INT.DI CONS.STR.ANTIS.DELL'EDIF.-V.C.45805/9E	0,00	0,00	0,00	0,00	0,00	0,00	0,00	0,00
45885/15	FONDO PLURIENNALE VINCOLATO PER ASILO NIDO "CINQUE GRANELLI" E SCUOLA DELL' INF. DI S.SISTO NORD: LAVORI DI ADEG.ALLE NORME DI SICUR.DEL L'EDIFICIO-V.C.45805/15	0,00	0,00	0,00	0,00	0,00	0,00	0,00	0,00
45885/35	FONDO PLURIENNALE VINCOLATO PER AS.NIDO"CINQUE GRANELLI"E SC.INF.DI S.SISTO NORD:LAV.ADE G.NORME SICU.EDIFICIO-PROGETTAZIONE-VEDI CAP. 45805/35E	0,00	0,00	0,00	0,00	0,00	0,00	0,00	0,00
45885/48	FONDO PLUR.VINCOLATO LAVORI DI MANUT.STRAORD.FINALIZZATI ALL'ADEG.TO ALLE NORME DI PREV.INCENDI DI ALCUNI EDIFICI SCOL.COM.LI-VEDI CAP. 39810/1-39810/3E	0,00	0,00	0,00	0,00	0,00	0,00	0,00	0,00
45885/49	FONDO PLUR.VINCOLATO INTERVENTI DI MANUTENZIONE STRAORD. DEGLI ELEMENTI NON STRUTTURALI DI ALCUNI EDIFICI SCOLASTICI.-	0,00	0,00	0,00	0,00	0,00	0,00	0,00	0,00
45885/50	FONDO PLURIENNALE VINCOLATO PER EDIFICI SCOLASTICI SOGGETTI ALLE NORME DI PREVENZIONE INCENDI: INTERVENTI PER LA MESSA IN SICUREZZA DEGLI IMPIANTI ELETTRICI-	0,00	0,00	0,00	0,00	0,00	0,00	0,00	0,00





## Adeguamento peg 2017 - 2019 Salvaguardia

SPESA

Capitolo	Descrizione	Cassa 2017 Defin	Assestato 2017	Variazioni 2017	Definitivo 2017	Variazioni 2018	Definitivo 2018	Variazioni 2019	Definitivo 2019
45885/51	FONDO PLURIENNALE VINCOLATO INTERVENTI DI MANUTENZIONE STRAORDINARIA DEGLI ELEMENTI NON STRUTTURALI IN ALCUNI EDIFICI SCOLASTICI	0,00	0,00	0,00	0,00	0,00	0,00	0,00	0,00
45885/52	FONDO PLURIENNALE VINCOLATO PER LA RISTR.EDIFICIO SEDE DELLA SC.SEC. 1°"BONAZZI LILLI" DI RIPA, VIA GUALDESE-VEDI CAP. 4580/52E	0,00	0,00	0,00	0,00	0,00	0,00	0,00	0,00
45886/3	FONDO PLUR. VINCOLATO UTIL.CONTR.REGIONALE (PUC 2) SCUOLA SECONDARIA I° GRADO "U.FOSCOLO": INTERVENTI PER L'ABBATTIMENTO DELLE BARRIERE ARCHITETTONICHE E DI MANUTENZIONE STRAORDINARIA - VEDI CAP. 45806/3E	0,00	0,00	0,00	0,00	0,00	0,00	0,00	0,00
45886/51	FONDO PLURIENNALE VINCOLATO PER SCUOLA ELEM ENTARE PONTE DELLA PIETRA. VEDI CAP. 45837 E.	0,00	0,00	0,00	0,00	0,00	0,00	0,00	0,00
45886/52	FONDO PLURIENNALE VINCOLATO PER MESSA IN SIC.E ALLA PREV.E RID.RISCHIO CONNESSO ALLA VULN.DEGLI EL.ANCHE NON STRUTT.EDIFICIO SC.PRIM."L.ANTOLINI" DI P.TE VALLECEPPI-VEDI CAP. 45806/52E	0,00	0,00	0,00	0,00	0,00	0,00	0,00	0,00
45887/86	FONDO PLURIENNALE VINCOLATO MANUT.STRAORD.PLESSO SCOLASTICO DI SAN SISTO - INTERV.URGENTI PER IMPERMEABILIZZAZIONE DELLA COPERTURA	0,00	0,00	0,00	0,00	0,00	0,00	0,00	0,00
45982	FONDO PLURIENNALE VINCOLATO GESTIONE RESI DUI	0,00	0,00	0,00	0,00	0,00	0,00	0,00	0,00
Centro Resp.tà 43 Centro Costo 2343	<b>Totale Piano Finanz. Liv.4° 2.05.02.01</b>	<b>0,00</b>	<b>0,00</b>	<b>0,00</b>	<b>0,00</b>	<b>0,00</b>	<b>0,00</b>	<b>0,00</b>	<b>0,00</b>
Centro Resp.tà 43	<b>Totale Centro Costo 2343</b>	<b>4.014.347,15</b>	<b>3.107.942,82</b>	<b>0,00</b>	<b>3.107.942,82</b>	<b>-50.000,00</b>	<b>2.929.586,81</b>	<b>-50.000,00</b>	<b>2.930.088,90</b>
<b>Centro Costo</b>	<b>4143 (INTERVENTI PER L'INFANZIA E PER I MINORI)</b>								
<b>Piano Finanz. Liv.4°</b>	<b>1.01.01.01 (Retribuzioni in denaro)</b>								
43001/1	RETRIBUZIONE ORDINARIA	3.537.106,87	3.537.106,87	0,00	3.537.106,87	0,00	3.287.784,61	0,00	3.137.343,93
43001/43	POSIZIONI ORGANIZZATIVE.	0,00	0,00	0,00	0,00	0,00	0,00	0,00	0,00
43008/2	PERSONALE INCARICATO RETRIBUZIONI ORDINARIE	679.837,19	558.399,64	101.077,21	659.476,85	0,00	500.000,00	0,00	500.000,00
Centro Resp.tà 43 Centro Costo 4143	<b>Totale Piano Finanz. Liv.4° 1.01.01.01</b>	<b>4.216.944,06</b>	<b>4.095.506,51</b>	<b>101.077,21</b>	<b>4.196.583,72</b>	<b>0,00</b>	<b>3.787.784,61</b>	<b>0,00</b>	<b>3.637.343,93</b>
<b>Piano Finanz. Liv.4°</b>	<b>1.01.02.01 (Contributi sociali effettivi a carico dell'ente)</b>								
43001/4	CONTRIBUTI PREVIDENZIALI	847.738,79	847.738,79	0,00	847.738,79	0,00	786.137,57	0,00	749.262,92
43001/5	CONTRIBUTI TFR	109.122,94	109.122,94	0,00	109.122,94	0,00	102.022,15	0,00	97.755,92



## Adeguamento peg 2017 - 2019 Salvaguardia

SPESA

Capitolo	Descrizione	Cassa 2017 Defin	Assestato 2017	Variazioni 2017	Definitivo 2017	Variazioni 2018	Definitivo 2018	Variazioni 2019	Definitivo 2019
43001/75	ONERI POSIZIONI ORGANIZZATIVE.	0,00	0,00	0,00	0,00	0,00	0,00	0,00	0,00
43008/4	PERSONALE INCARICATO /CONTRIBUTI PREVIDENZIALI	172.811,87	144.839,38	26.624,60	171.463,98	0,00	130.000,00	0,00	130.000,00
43008/11	CONTRIBUTI TFR PERSONALE INCARICATO	32.182,47	24.400,00	7.782,47	32.182,47	0,00	24.400,00	0,00	24.400,00
Centro Resp.tà 43 Centro Costo 4143	<b>Totale Piano Finanz. Liv.4° 1.01.02.01</b>	<b>1.161.856,07</b>	<b>1.126.101,11</b>	<b>34.407,07</b>	<b>1.160.508,18</b>	<b>0,00</b>	<b>1.042.559,72</b>	<b>0,00</b>	<b>1.001.418,84</b>
<b>Piano Finanz. Liv.4°</b>	<b>1.02.01.01 (Imposta regionale sulle attività produttive (IRAP))</b>								
43075/36	IRAP POSIZIONI ORGANIZZATIVE	0,00	0,00	0,00	0,00	0,00	0,00	0,00	0,00
Centro Resp.tà 43 Centro Costo 4143	<b>Totale Piano Finanz. Liv.4° 1.02.01.01</b>	<b>0,00</b>	<b>0,00</b>	<b>0,00</b>	<b>0,00</b>	<b>0,00</b>	<b>0,00</b>	<b>0,00</b>	<b>0,00</b>
<b>Piano Finanz. Liv.4°</b>	<b>1.03.01.02 (Altri beni di consumo)</b>								
43013	ACQUISTO BENI VARI ASILI NIDO	418.166,20	330.000,00	0,00	330.000,00	0,00	330.000,00	0,00	330.000,00
Centro Resp.tà 43 Centro Costo 4143	<b>Totale Piano Finanz. Liv.4° 1.03.01.02</b>	<b>418.166,20</b>	<b>330.000,00</b>	<b>0,00</b>	<b>330.000,00</b>	<b>0,00</b>	<b>330.000,00</b>	<b>0,00</b>	<b>330.000,00</b>
<b>Piano Finanz. Liv.4°</b>	<b>1.03.02.05 (Utenze e canoni)</b>								
43027/8	TELEFONICHE ASILI NIDO E INFANZIA	4.621,40	4.500,00	0,00	4.500,00	0,00	4.500,00	0,00	4.500,00
43027/9	ILLUMINAZIONE	50.069,56	44.500,00	0,00	44.500,00	0,00	44.500,00	0,00	44.500,00
43027/10	ACQUA ASILI NIDO E INFANZIA	24.000,00	24.000,00	0,00	24.000,00	0,00	26.000,00	0,00	26.000,00
43027/11	RISCALDAMENTO GAS CUCINA	7.317,10	6.000,00	-500,00	5.500,00	0,00	6.000,00	0,00	6.000,00
Centro Resp.tà 43 Centro Costo 4143	<b>Totale Piano Finanz. Liv.4° 1.03.02.05</b>	<b>86.008,06</b>	<b>79.000,00</b>	<b>-500,00</b>	<b>78.500,00</b>	<b>0,00</b>	<b>81.000,00</b>	<b>0,00</b>	<b>81.000,00</b>
<b>Piano Finanz. Liv.4°</b>	<b>1.03.02.07 (Utilizzo di beni di terzi)</b>								
43046	FITTI PASSIVI	66.651,56	55.063,82	0,00	55.063,82	0,00	73.896,30	0,00	73.896,30
Centro Resp.tà 43 Centro Costo 4143	<b>Totale Piano Finanz. Liv.4° 1.03.02.07</b>	<b>66.651,56</b>	<b>55.063,82</b>	<b>0,00</b>	<b>55.063,82</b>	<b>0,00</b>	<b>73.896,30</b>	<b>0,00</b>	<b>73.896,30</b>
<b>Piano Finanz. Liv.4°</b>	<b>1.03.02.12 (Lavoro flessibile, quota LSU e acquisto di servizi da agenzie di lavoro interinale)</b>								
43030/82	PRESTAZIONE DI MANO D'OPERA ASILI NIDO.	166.909,19	115.000,00	0,00	115.000,00	0,00	115.000,00	0,00	115.000,00
Centro Resp.tà 43 Centro Costo 4143	<b>Totale Piano Finanz. Liv.4° 1.03.02.12</b>	<b>166.909,19</b>	<b>115.000,00</b>	<b>0,00</b>	<b>115.000,00</b>	<b>0,00</b>	<b>115.000,00</b>	<b>0,00</b>	<b>115.000,00</b>
<b>Piano Finanz. Liv.4°</b>	<b>1.03.02.13 (Servizi ausiliari per il funzionamento dell'ente)</b>								



## Adeguamento peg 2017 - 2019 Salvaguardia

## SPESA

Capitolo	Descrizione	Cassa 2017 Defin	Assestato 2017	Variazioni 2017	Definitivo 2017	Variazioni 2018	Definitivo 2018	Variazioni 2019	Definitivo 2019
43030/44	CONVENZIONE PULIZIA E CUSTODIA SERVIZI COMUNALI PER L'INFANZIA	887.500,00	700.000,00	0,00	700.000,00	0,00	700.000,00	0,00	700.000,00
Centro Resp.tà 43 Centro Costo 4143	<b>Totale Piano Finanz. Liv.4° 1.03.02.13</b>	<b>887.500,00</b>	<b>700.000,00</b>	<b>0,00</b>	<b>700.000,00</b>	<b>0,00</b>	<b>700.000,00</b>	<b>0,00</b>	<b>700.000,00</b>
<b>Piano Finanz. Liv.4°</b>	<b>1.03.02.16 (Servizi amministrativi)</b>								
43027/38	PUBBLICAZIONE BANDI DI GARA	21.000,00	13.000,00	0,00	13.000,00	0,00	13.000,00	0,00	13.000,00
Centro Resp.tà 43 Centro Costo 4143	<b>Totale Piano Finanz. Liv.4° 1.03.02.16</b>	<b>21.000,00</b>	<b>13.000,00</b>	<b>0,00</b>	<b>13.000,00</b>	<b>0,00</b>	<b>13.000,00</b>	<b>0,00</b>	<b>13.000,00</b>
<b>Piano Finanz. Liv.4°</b>	<b>1.03.02.99 (Altri servizi)</b>								
43027/14	SPESE DI GESTIONE ASILI NIDO	4.000,00	4.000,00	0,00	4.000,00	0,00	4.000,00	0,00	4.000,00
43027/54	UTILIZZO CONTRIBUTO REGIONALE PER AZIONI DI SUPPORTO AL COORDINAMENTO DI RETE. VEDI CAP. E 43018 -43005	20.037,82	9.700,00	10.000,00	19.700,00	10.000,00	14.600,00	10.000,00	14.600,00
43027/59	SPESE DIVERSE DI GESTIONE SERVIZI PER L'INFANZIA. VEDI CAP. E 43001	20.000,00	20.000,00	0,00	20.000,00	0,00	20.000,00	0,00	20.000,00
43027/60	UTILIZZO FPV PER SPESE DIVERSE DI GESTIONE SERVIZI PER L'INFANZIA.	0,00	0,00	0,00	0,00	0,00	0,00	0,00	0,00
43027/254	AVANZO VINCOLATO UTILIZZO CONTRIBUTO REGIONALE PER AZIONI DI SUPPORTO AL COORDINAMENTO DI RETE. VEDI CAP. E 43018 -	17.039,99	17.039,99	0,00	17.039,99	0,00	0,00	0,00	0,00
43027/259	AVANZO VINCOLATO SPESE DIVERSE DI GESTIONE SERVIZI PER L'INFANZIA. VEDI CAP. E 43001	11.694,00	11.694,00	0,00	11.694,00	0,00	0,00	0,00	0,00
43028/59	UTILIZZO FPV RES SPESE DIVERSE DI GESTIONE SERVIZI PER L'INFANZIA.	0,00	0,00	0,00	0,00	0,00	0,00	0,00	0,00
43029/65	UTILIZZO CONTRIBUTO REGIONALE FONDO PER LE POLITICHE DELLA FAMIGLIA - INTERVENTI SULLA GENITORIALITA'- VEDI CAP. E 43020	8.000,00	8.000,00	0,00	8.000,00	0,00	8.000,00	0,00	8.000,00
43029/66	UTILIZZO FPV CONTRIBUTO REGIONALE FONDO PER LE POLITICHE DELLA FAMIGLIA - INTERVENTI SULLA GENITORIALITA'-	6.423,97	0,00	0,00	0,00	0,00	0,00	0,00	0,00
43030/83	GESTIONE SERVIZI EDUCATIVI PER LA PRIMA INFANZIA	603.415,82	430.000,00	0,00	430.000,00	0,00	430.000,00	0,00	430.000,00
Centro Resp.tà 43 Centro Costo 4143	<b>Totale Piano Finanz. Liv.4° 1.03.02.99</b>	<b>690.611,60</b>	<b>500.433,99</b>	<b>10.000,00</b>	<b>510.433,99</b>	<b>10.000,00</b>	<b>476.600,00</b>	<b>10.000,00</b>	<b>476.600,00</b>
<b>Piano Finanz. Liv.4°</b>	<b>1.04.01.01 (Trasferimenti correnti a Amministrazioni Centrali)</b>								
43059/66	UTILIZZO FPV RES CONTRIBUTO REGIONALE PER INIZIATIVE IMMIGRAZIONE D. LVO 286/98 *	6.085,80	0,00	0,00	0,00	0,00	0,00	0,00	0,00
Centro Resp.tà 43 Centro Costo 4143	<b>Totale Piano Finanz. Liv.4° 1.04.01.01</b>	<b>6.085,80</b>	<b>0,00</b>	<b>0,00</b>	<b>0,00</b>	<b>0,00</b>	<b>0,00</b>	<b>0,00</b>	<b>0,00</b>
<b>Piano Finanz. Liv.4°</b>	<b>1.04.01.02 (Trasferimenti correnti a Amministrazioni Locali)</b>								



## Adeguamento peg 2017 - 2019 Salvaguardia

SPESA

Capitolo	Descrizione	Cassa 2017 Defin	Assestato 2017	Variazioni 2017	Definitivo 2017	Variazioni 2018	Definitivo 2018	Variazioni 2019	Definitivo 2019
43058/1	UTILIZZO CONTRIBUTO REGIONALE PER TRASFERIMENTO QUOTA PARTE AI COMUNI DI CORCIANO E TORGIANO PIANO DI SVILUPPO SISTEMA TERRITORIALE SERVIZI EDUCATIVI. VEDI CAP. E 43006	19.396,47	0,00	19.396,47	19.396,47	0,00	0,00	0,00	0,00
Centro Resp.tà 43 Centro Costo 4143	<b>Totale Piano Finanz. Liv.4° 1.04.01.02</b>	<b>19.396,47</b>	<b>0,00</b>	<b>19.396,47</b>	<b>19.396,47</b>	<b>0,00</b>	<b>0,00</b>	<b>0,00</b>	<b>0,00</b>
<b>Piano Finanz. Liv.4°</b>	<b>1.04.02.05 (Altri trasferimenti a famiglie)</b>								
43058/37	PROGETTI INNOVATIVI DI PREVENZIONE, PROMOZIONE E SOSTEGNO SOCIALE.	0,00	0,00	0,00	0,00	0,00	0,00	0,00	0,00
Centro Resp.tà 43 Centro Costo 4143	<b>Totale Piano Finanz. Liv.4° 1.04.02.05</b>	<b>0,00</b>	<b>0,00</b>	<b>0,00</b>	<b>0,00</b>	<b>0,00</b>	<b>0,00</b>	<b>0,00</b>	<b>0,00</b>
<b>Piano Finanz. Liv.4°</b>	<b>1.04.03.99 (Trasferimenti correnti a altre imprese)</b>								
43058/24	UTILIZZO CONTRIBUTO REGIONALE PER ASILI NIDO PRIVATI AUTORIZZATI. VEDI CAP. E 43008	120.000,00	120.000,00	0,00	120.000,00	0,00	120.000,00	0,00	120.000,00
43058/25	UTILIZZO FPV CONTRIBUTO REGIONALE PER ASILI NIDO PRIVATI AUTORIZZATI. VEDI CAP. E 43008	0,00	0,00	0,00	0,00	0,00	0,00	0,00	0,00
Centro Resp.tà 43 Centro Costo 4143	<b>Totale Piano Finanz. Liv.4° 1.04.03.99</b>	<b>120.000,00</b>	<b>120.000,00</b>	<b>0,00</b>	<b>120.000,00</b>	<b>0,00</b>	<b>120.000,00</b>	<b>0,00</b>	<b>120.000,00</b>
<b>Piano Finanz. Liv.4°</b>	<b>1.07.05.04 (Interessi passivi su finanziamenti a medio lungo termine a Imprese)</b>								
43066/1	INTERESSI PASSIVI SU MUTUI CASSA DD.PP.	2.741,07	1.786,42	0,00	1.786,42	0,00	1.656,70	0,00	1.787,90
Centro Resp.tà 43 Centro Costo 4143	<b>Totale Piano Finanz. Liv.4° 1.07.05.04</b>	<b>2.741,07</b>	<b>1.786,42</b>	<b>0,00</b>	<b>1.786,42</b>	<b>0,00</b>	<b>1.656,70</b>	<b>0,00</b>	<b>1.787,90</b>
<b>Piano Finanz. Liv.4°</b>	<b>1.07.05.05 (Interessi passivi su mutui e altri finanziamenti a medio lungo termine ad altri soggetti)</b>								
43466/3	INTERESSI PASSIVI SU MUTUI ALTRI SOGGETTI	0,00	0,00	0,00	0,00	0,00	0,00	0,00	0,00
Centro Resp.tà 43 Centro Costo 4143	<b>Totale Piano Finanz. Liv.4° 1.07.05.05</b>	<b>0,00</b>	<b>0,00</b>	<b>0,00</b>	<b>0,00</b>	<b>0,00</b>	<b>0,00</b>	<b>0,00</b>	<b>0,00</b>
<b>Piano Finanz. Liv.4°</b>	<b>1.10.02.01 (Fondo pluriennale vincolato)</b>								
43027/154	FONDO PLURIENNALE VINCOLATO	0,00	0,00	0,00	0,00	0,00	0,00	0,00	0,00
43099	FONDO PLURIENNALE VINCOLATO CORRENTE	0,00	0,00	0,00	0,00	0,00	0,00	0,00	0,00
43099/1	FONDO PLURIENNALE VINCOLATO CORRENTE	0,00	0,00	0,00	0,00	0,00	0,00	0,00	0,00
Centro Resp.tà 43 Centro Costo 4143	<b>Totale Piano Finanz. Liv.4° 1.10.02.01</b>	<b>0,00</b>	<b>0,00</b>	<b>0,00</b>	<b>0,00</b>	<b>0,00</b>	<b>0,00</b>	<b>0,00</b>	<b>0,00</b>
<b>Piano Finanz. Liv.4°</b>	<b>2.02.01.03 (Mobili e arredi)</b>								
43801/2	U.F.UTILIZZO CONTR.REGIONALE PER NIDI-ACQUISTI-VEDI CAP. 43801/1E-43801/1U	0,00	0,00	0,00	0,00	0,00	0,00	0,00	0,00



## Adeguamento peg 2017 - 2019 Salvaguardia

SPESA

Capitolo	Descrizione	Cassa 2017 Defin	Assestato 2017	Variazioni 2017	Definitivo 2017	Variazioni 2018	Definitivo 2018	Variazioni 2019	Definitivo 2019
43801/48	ACQUISTO LAVASTOVIGLIE PER LE STRUTT.SCOLASTICHE	0,00	0,00	0,00	0,00	0,00	0,00	0,00	0,00
43801/71	U.F.UTILIZZO CONTRIBUTO REGIONALE PER ACQUISTO ARREDI PROGETTO "SERVIZI E INTERVENTI SULLA GENITORIALITA" VEDI CAP.43801/71E	0,00	0,00	0,00	0,00	0,00	0,00	0,00	0,00
43801/79	ACQUISTO ARREDI E ATTREZZ. PER LE STRUTT.SCOLASTICHE	0,00	0,00	0,00	0,00	0,00	0,00	0,00	0,00
43801/80	UTILIZZO CONTRIBUTO REGIONALE PER ACQUISTO ARREDI PROGETTO "SERVIZI E INTERVENTI SULLA GENITORIALITA" VEDI CAP.43801/71E	0,00	0,00	0,00	0,00	0,00	0,00	0,00	0,00
43801/81	ACQUISTO ARREDI-GIOCO PROGETTO "SOSTEGNO ALLA QUALIFICAZIONE SERVIZI PUBBLICI CONVENZIONATI" AVANZO	12.908,01	0,00	0,00	0,00	0,00	0,00	0,00	0,00
43802/11	U.F.TILIZZO CONTRIBUTO REGIONALE PER ACQUISTO ARREDI-GIOCO PROGETTO "SOSTEGNO ALLA QUALIFICAZIONE SERVIZI PUBBLICI CONVENZIONATI" VEDI CAP.43801/81E	0,00	0,00	0,00	0,00	0,00	0,00	0,00	0,00
43802/12	UTILIZZO CONTRIBUTO REGIONALE PER ACQUISTO ARREDI-GIOCO PROGETTO "SOSTEGNO ALLA QUALIFICAZIONE SERVIZI PUBBLICI CONVENZIONATI" VEDI CAP.43802/12E	14.000,00	14.000,00	0,00	14.000,00	0,00	0,00	0,00	0,00
43802/16	UTILIZZO CONTRIBUTO REGIONALE "PIANO DI SVILUPPO SISTEMA TERRITORIALE SERVIZI EDUCATIVI" PER ACQUISTO ARREDI INTERNI ED ESTERNI PER NUOVI SERVIZI EDUCATIVI VEDI CAP. 43802/16E	100.849,05	0,00	100.849,05	100.849,05	0,00	0,00	0,00	0,00
Centro Resp.tà 43 Centro Costo 4143	<b>Totale Piano Finanz. Liv.4° 2.02.01.03</b>	<b>127.757,06</b>	<b>14.000,00</b>	<b>100.849,05</b>	<b>114.849,05</b>	<b>0,00</b>	<b>0,00</b>	<b>0,00</b>	<b>0,00</b>
<b>Piano Finanz. Liv.4°</b>	<b>2.02.01.09 (Beni immobili)</b>								
43801	U.F.UTIL.MAGG.ENTR.PER CONTR.STRAO RD.VEDI DD.REGIONALI N.6726 DE L 29/7/08,N.5647 DEL 30/6/08 E N.7019 DEL 5/8/2008-MANUT.STR AORD.ASILI NIDO-V.C.43801E	0,00	0,00	0,00	0,00	0,00	0,00	0,00	0,00
43801/1	U.F.UTILIZZO CONTR.REGIONALE PER NIDI-LAVORI-VEDI CAP. 43801/1E-43801/2U	3.072,12	0,00	0,00	0,00	0,00	0,00	0,00	0,00
Centro Resp.tà 43 Centro Costo 4143	<b>Totale Piano Finanz. Liv.4° 2.02.01.09</b>	<b>3.072,12</b>	<b>0,00</b>	<b>0,00</b>	<b>0,00</b>	<b>0,00</b>	<b>0,00</b>	<b>0,00</b>	<b>0,00</b>
<b>Piano Finanz. Liv.4°</b>	<b>2.05.02.01 (Fondi pluriennali vincolati c/capitale)</b>								
43881	FONDO PLURIENNALE VINCOLATO PER MANUT.STR AORD.ASILI NIDO-V.C.43801E	0,00	0,00	0,00	0,00	0,00	0,00	0,00	0,00
43881/1	FONDO PLURIENNALE VINCOLATO PER NIDI-LAVORI-VEDI CAP. 43801/1E-43801/2U	0,00	0,00	0,00	0,00	0,00	0,00	0,00	0,00
43881/2	FONDO PLURIENNALE VINCOLATO PER INTERVENTO 5	0,00	0,00	0,00	0,00	0,00	0,00	0,00	0,00



## Adeguamento peg 2017 - 2019 Salvaguardia

SPESA

Capitolo	Descrizione	Cassa 2017 Defin	Assestato 2017	Variazioni 2017	Definitivo 2017	Variazioni 2018	Definitivo 2018	Variazioni 2019	Definitivo 2019
43881/48	FONDO PLURIENNALE VINCOLATO ACQUISTO ARREDI E ATTREZZ. PER LE STRUTT.SCOLASTICHE	0,00	0,00	0,00	0,00	0,00	0,00	0,00	0,00
43881/71	FONDO PLURIENNALE VINCOLATO UTILIZZO CONTRIBUTO REGIONALE PER ACQUISTO ARREDI PROGETTO "SERVIZI E INTERVENTI SULLA GENITORIALITA'" VEDI CAP.43801/71E	0,00	0,00	0,00	0,00	0,00	0,00	0,00	0,00
43881/81	FONDO PLURIENNALE VINCOLATO ACQUISTO ARREDI-GIOCO PROGETTO "SOSTEGNO ALLA QUALIFICAZIONE SERVIZI PUBBLICI CONVENZIONATI" AVANZO	0,00	0,00	0,00	0,00	0,00	0,00	0,00	0,00
Centro Resp.tà 43 Centro Costo 4143	<b>Totale Piano Finanz. Liv.4° 2.05.02.01</b>	<b>0,00</b>	<b>0,00</b>	<b>0,00</b>	<b>0,00</b>	<b>0,00</b>	<b>0,00</b>	<b>0,00</b>	<b>0,00</b>
Centro Resp.tà 43	<b>Totale Centro Costo 4143</b>	<b>7.994.699,26</b>	<b>7.149.891,85</b>	<b>265.229,80</b>	<b>7.415.121,65</b>	<b>10.000,00</b>	<b>6.741.497,33</b>	<b>10.000,00</b>	<b>6.550.046,97</b>
	<b>Totale Centro Resp.tà 43</b>	<b>20.143.607,91</b>	<b>17.914.351,68</b>	<b>253.802,39</b>	<b>18.168.154,07</b>	<b>-450.000,00</b>	<b>16.762.788,35</b>	<b>-450.000,00</b>	<b>16.572.103,82</b>



## Adeguamento peg 2017 - 2019 Salvaguardia

## SPESA

Capitolo	Descrizione	Cassa 2017 Defin	Assestato 2017	Variazioni 2017	Definitivo 2017	Variazioni 2018	Definitivo 2018	Variazioni 2019	Definitivo 2019
<b>Centro Resp.tà</b>	<b>44 (SERVIZI SOCIALI)</b>								
<b>Centro Costo</b>	<b>4244 (ESCLUSIONE SOCIAL NUOVEPOVERTA)</b>								
<b>Piano Finanz. Liv.4°</b>	<b>1.01.01.01 (Retribuzioni in denaro)</b>								
44001/1	RETRIBUZIONI ORDINARIE	342.963,29	352.047,12	-9.083,83	342.963,29	0,00	419.360,61	0,00	430.626,29
44008/1	ASSUNZIONI A TEMPO DETERMINATO PER PROGETTI A VALERE SU AVVISO PUBBLICO N.3/2016 PON INCLUSIONE - COMPETENZE VEDI CAP. E 44024	17.481,25	17.481,25	0,00	17.481,25	0,00	34.476,50	0,00	34.476,50
44008/2	ASSUNZIONI A TEMPO DETERMINATO PER MISURE DI SOSTEGNO INCLUSIONE ATTIVA - PROGETTI EUROPEI COMPETENZE VEDI CAP. E 44038	52.443,75	52.443,75	0,00	52.443,75	0,00	103.429,50	0,00	103.429,50
Centro Resp.tà 44 Centro Costo 4244	<b>Totale Piano Finanz. Liv.4° 1.01.01.01</b>	<b>412.888,29</b>	<b>421.972,12</b>	<b>-9.083,83</b>	<b>412.888,29</b>	<b>0,00</b>	<b>557.266,61</b>	<b>0,00</b>	<b>568.532,29</b>
<b>Piano Finanz. Liv.4°</b>	<b>1.01.02.01 (Contributi sociali effettivi a carico dell'ente)</b>								
44001/4	CONTRIBUTI PREVIDENZIALI	84.475,99	86.719,95	-2.243,96	84.475,99	0,00	103.384,82	0,00	106.167,76
44001/5	CONTRIBUTI TFR	13.102,59	13.553,76	-451,17	13.102,59	0,00	16.647,82	0,00	17.207,32
44008/3	ASSUNZIONI A TEMPO DETERMINATO PER PROGETTI A VALERE SU AVVISO PUBBLICO N.3/2016 PON INCLUSIONE - CONTRIBUTI VEDI CAP. E 44024	4.442,25	4.442,25	0,00	4.442,25	0,00	8.760,75	0,00	8.760,75
44008/4	ASSUNZIONI A TEMPO DETERMINATO PER MISURE DI SOSTEGNO INCLUSIONE ATTIVA-PROGETTI EUROPEI CONTRIBUTI. VEDI CAP. E 44038	13.326,75	13.326,75	0,00	13.326,75	0,00	26.282,25	0,00	26.282,25
44008/5	ASSUNZIONI A TEMPO DETERMINATO PER PROGETTI A VALERE SU AVVISO PUBBLICO N.3/2016 PON INCLUSIONE VEDI CAP. E 44024 TFR	853,00	853,00	0,00	853,00	0,00	1.682,50	0,00	1.682,50
44008/11	ASSUNZIONI A TEMPO DETERMINATO MISURE SOSTEGNO INCLUSIONE ATTIVA - PROGETTI EUROPEI TFR VEDI CAP. E 44038	2.559,00	2.559,00	0,00	2.559,00	0,00	5.047,50	0,00	5.047,50
Centro Resp.tà 44 Centro Costo 4244	<b>Totale Piano Finanz. Liv.4° 1.01.02.01</b>	<b>118.759,58</b>	<b>121.454,71</b>	<b>-2.695,13</b>	<b>118.759,58</b>	<b>0,00</b>	<b>161.805,64</b>	<b>0,00</b>	<b>165.148,08</b>
<b>Piano Finanz. Liv.4°</b>	<b>1.02.01.01 (Imposta regionale sulle attività produttive (IRAP))</b>								
44075	IRAP	27.465,97	28.253,81	-787,84	27.465,97	0,00	34.071,33	0,00	35.048,40
44075/7	IRAP PER ASSUNZIONI A TEMPO DETERMINATO-PROGETTI A VALERE SU AVVISO PUBBLICO N. 3/2016 PON INCLUSIONE VEDI CAP. E 44024	1.485,75	1.485,75	0,00	1.485,75	0,00	2.930,25	0,00	2.930,25
44075/12	IRAP PER TIROCINI EXTRACURRICULARI - PROGETTI A VALERE SU AVVISO PUBBLICO N. 3/2016 PON INCLUSIONE VEDI CAP. E 44024	1.067,00	1.067,00	0,00	1.067,00	0,00	2.190,25	0,00	2.190,25



## Adeguamento peg 2017 - 2019 Salvaguardia

SPESA

Capitolo	Descrizione	Cassa 2017 Defin	Assestato 2017	Variazioni 2017	Definitivo 2017	Variazioni 2018	Definitivo 2018	Variazioni 2019	Definitivo 2019
44075/13	ASSUNZIONI A TEMPO DETERMINATO PROGETTI A VALERE SU AVVISO PUBBLICO N.3/2016 PON INCLUSIONE - IRAP - VEDI CAP. E 44038	4.457,25	4.457,25	0,00	4.457,25	0,00	8.790,75	0,00	8.790,75
44075/14	UTILIZZO CONTRIBUTO UNIONE EUROPEA PER IRAP TIROCINI EXTRACURRICULARI - PROGETTI A VALERE SU AVVISO PUBBLICO N. 3/2016 PON INCLUSIONE VEDI CAP. E 44038	3.201,00	3.201,00	0,00	3.201,00	0,00	6.570,75	0,00	6.570,75
44075/21	IRAP PER CONTRIBUTI PROGETTI DI ACCOMPAGNAMENTO AL LAVORO.	7.488,33	7.488,33	0,00	7.488,33	0,00	7.488,33	0,00	7.488,33
Centro Resp.tà 44 Centro Costo 4244	<b>Totale Piano Finanz. Liv.4° 1.02.01.01</b>	<b>45.165,30</b>	<b>45.953,14</b>	<b>-787,84</b>	<b>45.165,30</b>	<b>0,00</b>	<b>62.041,66</b>	<b>0,00</b>	<b>63.018,73</b>
<b>Piano Finanz. Liv.4°</b>	<b>1.03.01.02 (Altri beni di consumo)</b>								
44013	ACQUISTO BENI VARI SERVIZIO ESCLUSIONE	6.029,89	6.000,00	0,00	6.000,00	0,00	6.000,00	0,00	6.000,00
44013/1	ACQUISTO MATERIALI VARI PROGETTO FEI VEDI CAP. E 44023	0,00	0,00	0,00	0,00	0,00	0,00	0,00	0,00
44013/2	UTILIZZO FONDO PLURIENNALE VINCOLATO 2014 ACQUISTO BENI VARI SERVIZIO ESCLUSIONE VEDI CAP. E 44051	0,00	0,00	0,00	0,00	0,00	0,00	0,00	0,00
44013/8	ACQUISTO CARBURANTE	5.269,01	4.500,00	0,00	4.500,00	0,00	4.500,00	0,00	4.500,00
44013/16	ACQUISTO PER PROGETTI A VALERE SU AVVISO PUBBLICO N. 3/2016 PON INCLUSIONE VEDI CAP. E 44038	3.000,00	3.000,00	0,00	3.000,00	0,00	0,00	0,00	0,00
44013/17	ACQUISTO PER PROGETTI A VALERE SU AVVISO PUBBLICO N. 3/2016 PON INCLUSIONE VEDI CAP. E 44024	1.000,00	1.000,00	0,00	1.000,00	0,00	0,00	0,00	0,00
44013/18	UTILIZZO FPV ACQUISTO MATERIALI VARI PROGETTO GENITORIALITA'	0,00	0,00	0,00	0,00	0,00	0,00	0,00	0,00
44013/24	UTILIZZO FPV - DESTINAZIONE 5 PER MILLE IRPEF VEDI CAP. E 44001	0,00	0,00	0,00	0,00	0,00	0,00	0,00	0,00
44013/25	DESTINAZIONE 5 PER MILLE IRPEF VEDI CAP. E 44001	41,67	0,00	0,00	0,00	0,00	0,00	0,00	0,00
44013/26	MISURE DI SOSTEGNO ALLA FAMIGLIA: EROGAZIONE PANNOLINI E ALIMENTI PRIMA INFANZIA.	0,00	0,00	0,00	0,00	0,00	0,00	0,00	0,00
44014/1	UTILIZZO FPV RES ACQUISTO MATERIALI VARI PROGETTO FEI	0,00	0,00	0,00	0,00	0,00	0,00	0,00	0,00
Centro Resp.tà 44 Centro Costo 4244	<b>Totale Piano Finanz. Liv.4° 1.03.01.02</b>	<b>15.340,57</b>	<b>14.500,00</b>	<b>0,00</b>	<b>14.500,00</b>	<b>0,00</b>	<b>10.500,00</b>	<b>0,00</b>	<b>10.500,00</b>
<b>Piano Finanz. Liv.4°</b>	<b>1.03.02.05 (Utenze e canoni)</b>								
44027/8	TELEFONICHE SERVIZI SOCIO ASSI STENZIALI	7.036,32	7.000,00	0,00	7.000,00	0,00	7.000,00	0,00	7.000,00
44027/9	ILLUMINAZIONE SERVIZI SOCIO AS SISTENZIALI	65.130,17	58.300,00	0,00	58.300,00	0,00	58.300,00	0,00	58.300,00





## Adeguamento peg 2017 - 2019 Salvaguardia

SPESA

Capitolo	Descrizione	Cassa 2017 Defin	Assestato 2017	Variazioni 2017	Definitivo 2017	Variazioni 2018	Definitivo 2018	Variazioni 2019	Definitivo 2019
44027/10	ACQUA ESCLUSIONE SOCIALE	14.000,00	14.000,00	0,00	14.000,00	0,00	16.000,00	0,00	17.000,00
44027/11	RISCALDAMENTO SERVIZI SOCIO AS SISTENZIALI	14.218,55	14.000,00	-4.500,00	9.500,00	0,00	14.000,00	0,00	14.000,00
44027/20	SPESE DIVERSE PER ALLOGGI DI SERVIZIO SOCIALE	4.185,20	4.185,20	0,00	4.185,20	0,00	5.000,00	0,00	5.000,00
Centro Resp.tà 44 Centro Costo 4244	<b>Totale Piano Finanz. Liv.4° 1.03.02.05</b>	<b>104.570,24</b>	<b>97.485,20</b>	<b>-4.500,00</b>	<b>92.985,20</b>	<b>0,00</b>	<b>100.300,00</b>	<b>0,00</b>	<b>101.300,00</b>
<b>Piano Finanz. Liv.4°</b>	<b>1.03.02.07 (Utilizzo di beni di terzi)</b>								
44046	FITTI PASSIVI	157.339,20	114.487,39	0,00	114.487,39	0,00	142.736,11	0,00	142.736,11
44046/1	FITTI PASSIVI SERVIZI SOCIO-ASSISTENZIALI.	52.429,74	42.000,00	0,00	42.000,00	0,00	45.000,00	0,00	45.000,00
Centro Resp.tà 44 Centro Costo 4244	<b>Totale Piano Finanz. Liv.4° 1.03.02.07</b>	<b>209.768,94</b>	<b>156.487,39</b>	<b>0,00</b>	<b>156.487,39</b>	<b>0,00</b>	<b>187.736,11</b>	<b>0,00</b>	<b>187.736,11</b>
<b>Piano Finanz. Liv.4°</b>	<b>1.03.02.11 (Prestazioni professionali e specialistiche)</b>								
44029/13	SERVIZIO ACCOGLIENZA IMMIGRATI .	0,00	0,00	0,00	0,00	0,00	0,00	0,00	0,00
Centro Resp.tà 44 Centro Costo 4244	<b>Totale Piano Finanz. Liv.4° 1.03.02.11</b>	<b>0,00</b>	<b>0,00</b>	<b>0,00</b>	<b>0,00</b>	<b>0,00</b>	<b>0,00</b>	<b>0,00</b>	<b>0,00</b>
<b>Piano Finanz. Liv.4°</b>	<b>1.03.02.15 (Contratti di servizio pubblico)</b>								
44027/1	UTILIZZO CONTRIBUTO MINISTERIALE PER PROGETTI A VALERE SU AVVISO PUBBLICO N.3/2016 PON INCLUSIONE VEDI CAP. E 44024	3.000,00	3.000,00	0,00	3.000,00	0,00	2.495,25	0,00	2.495,25
44027/2	UTILIZZO FINANZIAMENTO MINISTERIALE PER RETTE INSERIMENTI IN STRUTTURE DI PRONTA ACCOGLIENZA PERSONE IN CONDIZIONI DI EMERGENZA. VEDI CAP. E 44056	0,00	0,00	0,00	0,00	0,00	0,00	0,00	0,00
44027/3	UTILIZZO CONTRIBUTO UNIONE EUROPEA PER PROGETTI A VALERE SU AVVISO PUBBLICO N.3/2016 PON INCLUSIONE INTERVENTI SOCIO EDUCATIVI VEDI CAP. E 44038	9.000,00	9.000,00	0,00	9.000,00	0,00	7.485,75	0,00	7.485,75
44027/4	UTILIZZO CONTRIBUTO UNIONE EUROPEA PER PROGETTI A VALERE SU AVVISO PUBBLICO N.3/2016 PON INCLUSIONE INTERVENTI DI ACCOMPAGNAMENTO AL LAVORO VEDI CAP. E 44038	64.425,75	64.425,75	0,00	64.425,75	0,00	159.000,00	0,00	159.000,00
44027/5	UTILIZZO CONTRIBUTO MINISTERIALE PER PROGETTI A VALERE SU AVVISO PUBBLICO N.3/2016 PON INCLUSIONE - INTERVENTI DI ACCOMPAGNAMENTO AL LAVORO VEDI CAP. E 44024	21.475,25	21.475,25	0,00	21.475,25	0,00	53.000,00	0,00	53.000,00
44030/54	CONVENZIONE PASTI A DOMICILIO ANZIANI E ADULTI	74.527,93	68.000,00	-5.210,00	62.790,00	-7.708,24	60.291,76	-7.708,24	60.291,76
44033/55	RETTE MINORI IN COMUNITA' EDUCATIVE VEDI NUOVO CAP. U 44433/55	125,33	0,00	0,00	0,00	0,00	0,00	0,00	0,00



## Adeguamento peg 2017 - 2019 Salvaguardia

## SPESA

Capitolo	Descrizione	Cassa 2017 Defin	Assestato 2017	Variazioni 2017	Definitivo 2017	Variazioni 2018	Definitivo 2018	Variazioni 2019	Definitivo 2019
Centro Resp.tà 44 Centro Costo 4244	<b>Totale Piano Finanz. Liv.4° 1.03.02.15</b>	<b>172.554,26</b>	<b>165.901,00</b>	<b>-5.210,00</b>	<b>160.691,00</b>	<b>-7.708,24</b>	<b>282.272,76</b>	<b>-7.708,24</b>	<b>282.272,76</b>
<b>Piano Finanz. Liv.4°</b>	<b>1.03.02.16 (Servizi amministrativi)</b>								
44027/38	SPESE DI REGISTRAZIONE	500,00	500,00	0,00	500,00	0,00	500,00	0,00	500,00
Centro Resp.tà 44 Centro Costo 4244	<b>Totale Piano Finanz. Liv.4° 1.03.02.16</b>	<b>500,00</b>	<b>500,00</b>	<b>0,00</b>	<b>500,00</b>	<b>0,00</b>	<b>500,00</b>	<b>0,00</b>	<b>500,00</b>
<b>Piano Finanz. Liv.4°</b>	<b>1.03.02.99 (Altri servizi)</b>								
44025/10	SPESE COMMISSIONE ALLOGGI E AF FITTI (ART. 7 REG.)	0,00	0,00	0,00	0,00	0,00	0,00	0,00	0,00
44027/17	SPESE PER INCARICHI PROGETTO FEI VEDI CAP. E 44023	0,00	0,00	0,00	0,00	0,00	0,00	0,00	0,00
44027/21	SPESE DIVERSE PER ALLOGGI DI SERVIZIO SOCIALE ***NON USARE*** VEDI NUOVO CAP. U 44027/20	5.548,96	814,80	0,00	814,80	0,00	0,00	0,00	0,00
44027/37	SPESE DIVERSE PROGETTO GENITORIALITA'. VEDI CAP. E 44020	0,00	0,00	0,00	0,00	0,00	0,00	0,00	0,00
44027/42	PROGETTI ED INTERVENTI SULLA TRATTA	10.000,00	3.000,00	0,00	3.000,00	0,00	3.000,00	0,00	3.000,00
44027/59	SPESE DIVERSE DI GESTIONE SERVIZI SOCIO ASSISTENZIALI	0,00	0,00	0,00	0,00	0,00	0,00	0,00	0,00
44027/71	UTILIZZO CONTRIBUTO REG.LE FON DO L. 328/2000 PER SPESE UFFICIO DI CITTADINANZA. VEDI CAP. E 44055	0,00	0,00	0,00	0,00	0,00	0,00	0,00	0,00
44027/74	UTILIZZO CONTR.REGIONALE FONDO L. 328/00 PER SPESE UFFICI DI CITTADINANZA. VEDI CAP. 44055 E	0,00	0,00	0,00	0,00	0,00	0,00	0,00	0,00
44028/37	UTILIZZO FPV SPESE DIVERSE PROGETTO GENITORIALITA'. VEDI CAP. E 44020	0,00	0,00	0,00	0,00	0,00	0,00	0,00	0,00
44028/71	UTILIZZO FPV RES UTILIZZO CONTRIBUTO REG.LE FON DO L. 328/2000 PER SPESE UFFICIO DI CITTADINANZA. VEDI CAP. E 44055	0,00	0,00	0,00	0,00	0,00	0,00	0,00	0,00
44029/1	UTILIZZO FINANZIAMENTO MINISTERIALE PER INTERVENTI STRAORDINARI. VEDI CAP. E 44056	194.713,62	128.928,30	15.000,00	143.928,30	0,00	0,00	0,00	0,00
44029/34	"UTILIZZO CONTRIBUTO COMUNITA' EUROPEA PER L'INCLUSIONE SOCIALE" VEDI CAP. E 44021	0,00	0,00	0,00	0,00	0,00	0,00	0,00	0,00
44029/53	INTERVENTI STRAORDINARI FASCE POPOLAZIONE A RISCHIO.	0,00	0,00	0,00	0,00	0,00	0,00	0,00	0,00
44029/59	UTILIZZO FONDO SOCIALE EUROPEO PER AGENDA URBANA: AZIONI INNOVAZIONE SOCIALE. VEDI CAP. E 44010	0,00	0,00	0,00	0,00	0,00	0,00	0,00	0,00
44029/61	UTILIZZO FINANZIAMENTO MINISTERIALE PER PROGETTO MODELLO ACCOGLIENZA DIFFUSA (M.A.D.) FONDI UNNRA. VEDI CAP. E 44009	39.998,21	0,00	0,00	0,00	0,00	0,00	0,00	0,00



## Adeguamento peg 2017 - 2019 Salvaguardia

SPESA

Capitolo	Descrizione	Cassa 2017 Defin	Assestato 2017	Variazioni 2017	Definitivo 2017	Variazioni 2018	Definitivo 2018	Variazioni 2019	Definitivo 2019
44029/65	UTILIZZO CONTRIBUTO REGIONALE PROGETTI PER INFANZIA, ADOLESCENZA E FAMIGLIA (EVENTI, CCR, GENITORIALITA') VEDI CAP. E 43015.	0,00	0,00	0,00	0,00	0,00	0,00	0,00	0,00
44029/69	UTILIZZO FONDO REGIONALE PER PROGETTI SULLA TRATTA. VEDI CAP. E 44028	0,00	0,00	0,00	0,00	0,00	0,00	0,00	0,00
44029/78	RIMBORSO SPESE LEGALI (GRATUIT O PATROCINIO).	3.354,79	0,00	0,00	0,00	0,00	0,00	0,00	0,00
44030/62	UTILIZZO FONDO NAZIONALE PER INTERVENTI DI PROTEZIONE SOCIA LE (TRATTA). VEDI CAP. E 44033.	0,00	0,00	0,00	0,00	0,00	0,00	0,00	0,00
44030/92	CONVENZIONE GESTIONE PRONTA ACCOGLIENZA E SERVIZIO DI PRONTO INTERVENTO SOCIALE PER MINORI.	0,00	0,00	0,00	0,00	0,00	0,00	0,00	0,00
44030/99	FORNITURA PASTI A CITTADINI IN CONDIZIONI DI DISAGIO	218.582,58	175.000,00	0,00	175.000,00	-19.829,43	155.170,57	-19.829,43	155.170,57
44033	UTILIZZO CONTRIBUTO MINISTERO INTERNO PER PROGETTO ASSISTENZ A PROFUGHI E RIFUGIATI. VEDI CAP. E 44048-	1.667.219,95	941.932,00	0,00	941.932,00	0,00	941.932,00	0,00	941.932,00
44033/29	GESTIONE SERVIZI DI BASSA SOGLIA	247.265,27	240.000,00	0,00	240.000,00	0,00	240.000,00	0,00	240.000,00
44033/54	FONDO REGIONALE PER DIRITTO AL LA SICUREZZA. L.R. 12/2002. VEDI CAP. E 44030	0,00	0,00	0,00	0,00	0,00	0,00	0,00	0,00
44033/57	PRONTO INTERVENTO SOCIALE	53.074,80	17.000,00	0,00	17.000,00	0,00	27.000,00	0,00	27.000,00
44033/87	ADEGUAMENTI ISTAT COOPERATIVE SOCIALI	0,00	0,00	0,00	0,00	0,00	0,00	0,00	0,00
44034	UTILIZZO FPV RES UTILIZZO CONTRIBUTO MINISTERO INTERNO PER PROGETTO ASSISTENZ A PROFUGHI E RIFUGIATI. VEDI CAP. E 44048-	0,00	0,00	0,00	0,00	0,00	0,00	0,00	0,00
44034/29	UTILIZZO FPV RES UTILIZZO FONDO SOCIALE REG.LE PER PROGETTI SPECIFICI NELL'AREA ESCLUSIONE/INCLUSIONE VEDI CAP. E 44065	0,00	0,00	0,00	0,00	0,00	0,00	0,00	0,00
44034/34	INCLUSIONE SOCIALE"	6.580,06	0,00	0,00	0,00	0,00	0,00	0,00	0,00
44034/37	UTILIZZO PFV RES UTILIZZO CONTRIBUTO REGIONALE FONDO NAZIONALE L.328 ART. 20.	0,00	0,00	0,00	0,00	0,00	0,00	0,00	0,00
44034/65	UTILIZZO FPV RES UTILIZZO CONTRIBUTO REGIONALE PROGETTI PER INFANZIA, ADOLESCENZA E FAMIGLIA (EVENTI, CCR, GENITORIALITA')	0,00	0,00	0,00	0,00	0,00	0,00	0,00	0,00
44034/87	UTILIZZO FPV RES ADEGUAMENTI ISTAT COOPERATIVE SOCIALI	16.606,45	0,00	0,00	0,00	0,00	0,00	0,00	0,00
44060/4	QUOTA DI PARTECIPAZIONE ALLA FONDAZIONE UMBRIA CONTRO L'USURA.	48.000,00	12.000,00	0,00	12.000,00	0,00	12.000,00	0,00	12.000,00
Centro Resp.tà 44 Centro Costo 4244	<b>Totale Piano Finanz. Liv.4° 1.03.02.99</b>	<b>2.510.944,69</b>	<b>1.518.675,10</b>	<b>15.000,00</b>	<b>1.533.675,10</b>	<b>-19.829,43</b>	<b>1.379.102,57</b>	<b>-19.829,43</b>	<b>1.379.102,57</b>
<b>Piano Finanz. Liv.4°</b>	<b>1.04.02.01 (Interventi previdenziali)</b>								



## Adeguamento peg 2017 - 2019 Salvaguardia

SPESA

Capitolo	Descrizione	Cassa 2017 Defin	Assestato 2017	Variazioni 2017	Definitivo 2017	Variazioni 2018	Definitivo 2018	Variazioni 2019	Definitivo 2019
44058/37	INTERVENTI STRAORDINARI FASCE POPOLAZIONE A RISCHIO.	17.783,00	0,00	0,00	0,00	0,00	0,00	0,00	0,00
Centro Resp.tà 44 Centro Costo 4244	<b>Totale Piano Finanz. Liv.4° 1.04.02.01</b>	<b>17.783,00</b>	<b>0,00</b>	<b>0,00</b>	<b>0,00</b>	<b>0,00</b>	<b>0,00</b>	<b>0,00</b>	<b>0,00</b>
<b>Piano Finanz. Liv.4°</b>	<b>1.04.02.02 (Interventi assistenziali)</b>								
44058	SOSTEGNO FAMIGLIE	0,00	0,00	0,00	0,00	0,00	0,00	0,00	0,00
44058/1	(UTILIZZO FONDO PLURIEN. VINCOLATO)UTILIZZO CONTRIBUTO A SOSTEGNO FAMIGLIE VULNERABILI. L.R. 13/2010	0,00	0,00	0,00	0,00	0,00	0,00	0,00	0,00
44058/10	UTILIZZO CONTRIBUTO REGIONALE PER ASSISTENZA E SOSTEGNO DONNE VITTIME DI VIOLENZA E I LORO FIGLI E FINANZIAMENTO CENTRI ANTIVIOLENZA. VEDI CAP. E 44028 - 44030	200.000,00	200.000,00	0,00	200.000,00	0,00	200.000,00	0,00	200.000,00
44058/24	CONTRIBUTI ALL'ASSISTENZA CENTRO STORICO	0,00	0,00	0,00	0,00	0,00	0,00	0,00	0,00
44058/43	UTILIZZO CONTRIBUTO REGIONALE PER PROGETTO SVILUPPO AGRICOLO AZIENDA PODERE CAPANNE	0,00	0,00	0,00	0,00	0,00	0,00	0,00	0,00
44058/97	UTILIZZO CONTRIBUTO PROVINCIALE PER PROGETTO IMMIGRAZIONE IN RETE VEDI CAP.44064 E.	0,00	0,00	0,00	0,00	0,00	0,00	0,00	0,00
44058/98	UTILIZZO FPV CONTRIBUTO PROVINCIALE PER PROGETTO IMMIGRAZIONE IN RETE VEDI CAP.44064 E.	0,00	0,00	0,00	0,00	0,00	0,00	0,00	0,00
Centro Resp.tà 44 Centro Costo 4244	<b>Totale Piano Finanz. Liv.4° 1.04.02.02</b>	<b>200.000,00</b>	<b>200.000,00</b>	<b>0,00</b>	<b>200.000,00</b>	<b>0,00</b>	<b>200.000,00</b>	<b>0,00</b>	<b>200.000,00</b>
<b>Piano Finanz. Liv.4°</b>	<b>1.04.02.05 (Altri trasferimenti a famiglie)</b>								
44058/4	CONTRIBUTI PER PROGETTI DI ACCOMPAGNAMENTO AL LAVORO.	74.481,19	62.511,67	0,00	62.511,67	0,00	92.511,67	0,00	92.511,67
44058/6	CONTRIBUTI PER PROGETTI A VALERE SU AVVISO PUBBLICO N.3/2016 PON INCLUSIONE - TIROCINI EXTRACURRICULARI - VEDI CAP. E 44024	13.183,00	13.183,00	0,00	13.183,00	0,00	27.059,75	0,00	27.059,75
44058/7	UTILIZZO CONTRIBUTO UNIONE EUROPEA PER PROGETTI A VALERE SU AVVISO PUBBLICO N.3/2016 PON INCLUSIONE - TIROCINI EXTRACURRICULARI - VEDI CAP. E 44038	39.549,00	39.549,00	0,00	39.549,00	0,00	81.179,25	0,00	81.179,25
44058/11	UTILIZZO FONDI PER CONTRIBUTI ECONOMICI A PERSONE E FAMIGLIE VEDI CAP. E 44056	0,00	0,00	0,00	0,00	0,00	0,00	0,00	0,00
44058/12	UTILIZZO FPV SOSTEGNO PROGETTI POVERTA' (BUONI ECONOMICI PRONTI)	0,00	0,00	0,00	0,00	0,00	0,00	0,00	0,00
44058/30	(UTILIZZO FONDO PLURIEN. VINCOLATO)UTILIZZO CONTRIBUTO REGIONALE PROGETTO FAMILY HELP.	0,00	0,00	0,00	0,00	0,00	0,00	0,00	0,00
44058/32	CONTRIBUTI PER PROGETTI A SOSTEGNO FAMIGLIA VEDI CAP. E 44020	16.362,12	0,00	0,00	0,00	0,00	0,00	0,00	0,00



## Adeguamento peg 2017 - 2019 Salvaguardia

SPESA

Capitolo	Descrizione	Cassa 2017 Defin	Assestato 2017	Variazioni 2017	Definitivo 2017	Variazioni 2018	Definitivo 2018	Variazioni 2019	Definitivo 2019
44058/41	CONTRIBUTI A FAVORE DEI LAVORATORI EMIGRATI L.R.37/97 VEDI CAP. E 44017	9.300,00	9.300,00	0,00	9.300,00	0,00	9.300,00	0,00	9.300,00
44058/62	UTILIZZO CONTRIBUTO MINISTERO PROGETTO FEI - AZIONE 9/2014 TRASFERIMENTO FONDI A PARTNERS VEDI CAP. E 44023	0,00	0,00	0,00	0,00	0,00	0,00	0,00	0,00
44058/64	FONDO L.431/98 AFFITTI FAMIGLI E INDIGENTI VEDI CAP. E. 44029 - VEDI NUOVO CAP. 63058/64	296,71	0,00	0,00	0,00	0,00	0,00	0,00	0,00
44058/77	CONTRIBUTI PER PROGETTO RIENTRO ASSISTITO IN PATRIA PERSONE IMMIGRATE	0,00	0,00	0,00	0,00	0,00	0,00	0,00	0,00
44058/99	(UTILIZZO FONDO PLUREIN. VINCOLATO)UTILIZZO FONDO NAZIONALE PER P OLITICHE DELLA FAMIGLIA. VEDI CAP. E 44020	0,00	0,00	0,00	0,00	0,00	0,00	0,00	0,00
44059/30	UTILIZZO CONTRIBUTO REGIONALE PROGETTO FAMILY HELP. VEDI CAP. E 44005	0,00	0,00	0,00	0,00	0,00	0,00	0,00	0,00
44059/99	UTILIZZO FPV RES UTILIZZO FONDO NAZIONALE PER P OLITICHE DELLA FAMIGLIA.	0,00	0,00	0,00	0,00	0,00	0,00	0,00	0,00
Centro Resp.tà 44 Centro Costo 4244	<b>Totale Piano Finanz. Liv.4° 1.04.02.05</b>	<b>153.172,02</b>	<b>124.543,67</b>	<b>0,00</b>	<b>124.543,67</b>	<b>0,00</b>	<b>210.050,67</b>	<b>0,00</b>	<b>210.050,67</b>
<b>Piano Finanz. Liv.4°</b>	<b>1.04.03.99 (Trasferimenti correnti a altre imprese)</b>								
44058/23	CONTRIBUTI PER LA GESTIONE DEI CENTRI ESTIVI MINORI.	70.000,00	70.000,00	0,00	70.000,00	0,00	70.000,00	0,00	70.000,00
44058/31	TRASFERIMENTO FONDI A PARTNERS PROGETTO FEI VEDI CAP. E 44022	0,00	0,00	0,00	0,00	0,00	0,00	0,00	0,00
44058/42	TRASFERIMENTO FONDI A PARTNERS PROGETTO FEI VEDI CAP 44022/E.	0,00	0,00	0,00	0,00	0,00	0,00	0,00	0,00
44058/53	UTILIZZO CONTRIBUTO REGIONALE PER INIZIATIVE IMMIGRAZIONE D. LVO 286/98 * VEDI CAP. E 44039	84.510,05	56.006,70	0,00	56.006,70	0,00	56.006,70	0,00	56.006,70
44058/54	(UTILIZZO FONDO PLURIEN. VINCOLATO)UTILIZZO CONTRIBUTO REGIONALE PER INIZIATIVE IMMIGRAZIONE D. LVO 286/98 * VEDI CAP.44039	0,00	0,00	0,00	0,00	0,00	0,00	0,00	0,00
44058/63	PROGETTO EUROPEO PROGRESS - TRASFERIMENTO FONDI A PARTNERS. VEDI CAP. E 44019	0,00	0,00	0,00	0,00	0,00	0,00	0,00	0,00
44058/70	UTILIZZO CONTRIBUTO REGIONALE SOSTEGNO ATTIVAZIONE SERVIZI ESSENZIALI DI SUPPORTO ALLA VITA QUOTIDIANA E AL LAVORO DI CURA DELLE FAMIGLIE. VEDI CAP. E 44008	0,00	0,00	0,00	0,00	0,00	0,00	0,00	0,00
44058/71	UTILIZZO FONDO PLURIENNALE VINCOLATO 2014 PER CONTRIBUTO REGIONALE PROMOZIONE E SOSTEGNO ALL'INTERVENTO ASSOCIAZIONI BANCHE DEL TEMPO.	14.097,53	0,00	0,00	0,00	0,00	0,00	0,00	0,00
Centro Resp.tà 44 Centro Costo 4244	<b>Totale Piano Finanz. Liv.4° 1.04.03.99</b>	<b>168.607,58</b>	<b>126.006,70</b>	<b>0,00</b>	<b>126.006,70</b>	<b>0,00</b>	<b>126.006,70</b>	<b>0,00</b>	<b>126.006,70</b>
<b>Piano Finanz. Liv.4°</b>	<b>1.04.04.01 (Trasferimenti correnti a Istituzioni Sociali Private)</b>								



## Adeguamento peg 2017 - 2019 Salvaguardia

SPESA

Capitolo	Descrizione	Cassa 2017 Defin	Assestato 2017	Variazioni 2017	Definitivo 2017	Variazioni 2018	Definitivo 2018	Variazioni 2019	Definitivo 2019
44058/3	FONDO NAZIONALE POLITICHE MIGRATORIE - RISORSE AGGIUNTIVE PER PROGETTUALITA' SPECIFICHE. CONTRIBUTI VEDI CAP. E 44027	50.065,32	0,00	50.065,32	50.065,32	0,00	0,00	0,00	0,00
44058/36	CONTRIBUTI PER SPESE DI GESTIONE CENTRI ANTIVIOLENZA	20.000,00	20.000,00	0,00	20.000,00	0,00	20.000,00	0,00	20.000,00
44058/38	CONTRIBUTI PARI OPPORTUNITA'	2.000,00	2.000,00	0,00	2.000,00	0,00	2.000,00	0,00	2.000,00
44058/39	UTILIZZO FONDO SOCIALE EUROPEO PER AGENDA URBANA: AZIONI INNOVAZIONE SOCIALE VEDI CAP. E 44010	0,00	0,00	0,00	0,00	0,00	0,00	0,00	0,00
44058/44	UTILIZZO CONTRIBUTO MINISTERIALE PER INTERVENTI STRAORDINARI VEDI CAP. E 44056	40.000,00	0,00	0,00	0,00	0,00	0,00	0,00	0,00
44058/60	UTILIZZO FONDO MINISTERO PER AGENDA URBANA: AZIONI INNOVAZIONE SOCIALE VEDI CAP. E 44011	0,00	0,00	0,00	0,00	0,00	0,00	0,00	0,00
44058/68	UTILIZZO CONTRIBUTO REGIONALE PER PROMOZIONE E SOSTEGNO ALL'INTERVENTO ASSOCIAZIONI BANCHE DEL TEMPO. VEDI CAP. E 44004	0,00	0,00	0,00	0,00	0,00	0,00	0,00	0,00
44058/69	CONTRIBUTO PER FONDAZIONE DI COMUNITA'	80.000,00	80.000,00	0,00	80.000,00	0,00	30.000,00	0,00	30.000,00
44058/72	UTILIZZO FONDO PLURIENNALE VINCOLATO 2014 CONTRIBUTO REGIONALE PER PROMOZIONE E SOSTEGNO ALL'ASSOCIAZIONISMO FAMILIARE.	11.097,44	0,00	0,00	0,00	0,00	0,00	0,00	0,00
44058/82	CONTRIBUTO PER ACCORDO COLLABORAZIONE PER CENTRO ACCOGLIENZA IMMIGRATI.	0,00	0,00	0,00	0,00	0,00	0,00	0,00	0,00
44058/95	CONTRIBUTI A PROGETTI INNOVATIVI D'ACCOGLIENZA RAGAZZI "18+1".	3.000,00	0,00	0,00	0,00	0,00	0,00	0,00	0,00
Centro Resp.tà 44 Centro Costo 4244	<b>Totale Piano Finanz. Liv.4° 1.04.04.01</b>	<b>206.162,76</b>	<b>102.000,00</b>	<b>50.065,32</b>	<b>152.065,32</b>	<b>0,00</b>	<b>52.000,00</b>	<b>0,00</b>	<b>52.000,00</b>
<b>Piano Finanz. Liv.4°</b>	<b>1.07.05.04 (Interessi passivi su finanziamenti a medio lungo termine a Imprese)</b>								
44066/1	INTERESSI PASSIVI SU MUTUI CAS SA DD.PP.	54.530,74	36.128,70	0,00	36.128,70	0,00	35.424,49	0,00	40.812,01
Centro Resp.tà 44 Centro Costo 4244	<b>Totale Piano Finanz. Liv.4° 1.07.05.04</b>	<b>54.530,74</b>	<b>36.128,70</b>	<b>0,00</b>	<b>36.128,70</b>	<b>0,00</b>	<b>35.424,49</b>	<b>0,00</b>	<b>40.812,01</b>
<b>Piano Finanz. Liv.4°</b>	<b>1.07.05.05 (Interessi passivi su mutui e altri finanziamenti a medio lungo termine ad altri soggetti)</b>								
44066/3	INTERESSI PASSIVI SU MUTUI ALTRI SOGGETTI	317,75	317,75	0,00	317,75	0,00	317,75	0,00	317,75
Centro Resp.tà 44 Centro Costo 4244	<b>Totale Piano Finanz. Liv.4° 1.07.05.05</b>	<b>317,75</b>	<b>317,75</b>	<b>0,00</b>	<b>317,75</b>	<b>0,00</b>	<b>317,75</b>	<b>0,00</b>	<b>317,75</b>
<b>Piano Finanz. Liv.4°</b>	<b>1.10.02.01 (Fondo pluriennale vincolato)</b>								
44029/101	FONDO PLURIENNALE VINCOLATO	0,00	0,00	0,00	0,00	0,00	0,00	0,00	0,00
44099	FONDO PLURIENNALE VINCOLATO CORRENTE	0,00	0,00	0,00	0,00	0,00	0,00	0,00	0,00



## Adeguamento peg 2017 - 2019 Salvaguardia

SPESA

Capitolo	Descrizione	Cassa 2017 Defin	Assestato 2017	Variazioni 2017	Definitivo 2017	Variazioni 2018	Definitivo 2018	Variazioni 2019	Definitivo 2019
44099/1	FONDO PLURIENNALE VINCOLATO CORRENTE	0,00	0,00	0,00	0,00	0,00	0,00	0,00	0,00
44099/2	FONDO PLURIENNALE VINCOLATO CORRENTE	0,00	0,00	0,00	0,00	0,00	0,00	0,00	0,00
Centro Resp.tà 44 Centro Costo 4244	<b>Totale Piano Finanz. Liv.4° 1.10.02.01</b>	<b>0,00</b>	<b>0,00</b>	<b>0,00</b>	<b>0,00</b>	<b>0,00</b>	<b>0,00</b>	<b>0,00</b>	<b>0,00</b>
<b>Piano Finanz. Liv.4°</b>	<b>2.02.01.03 (Mobili e arredi)</b>								
44801/1	U.F.CONTR. REGIONALE FONDI L. 328/ 01 PER ACQUISTO ARREDI VEDI CAP. 44801/1E	0,00	0,00	0,00	0,00	0,00	0,00	0,00	0,00
Centro Resp.tà 44 Centro Costo 4244	<b>Totale Piano Finanz. Liv.4° 2.02.01.03</b>	<b>0,00</b>	<b>0,00</b>	<b>0,00</b>	<b>0,00</b>	<b>0,00</b>	<b>0,00</b>	<b>0,00</b>	<b>0,00</b>
<b>Piano Finanz. Liv.4°</b>	<b>2.02.01.07 (Hardware)</b>								
44804	UTILIZZO CONTRIBUTO MINISTERO PROGETTO F.E.I.-VEDI CAP 44804E	0,00	0,00	0,00	0,00	0,00	0,00	0,00	0,00
Centro Resp.tà 44 Centro Costo 4244	<b>Totale Piano Finanz. Liv.4° 2.02.01.07</b>	<b>0,00</b>	<b>0,00</b>	<b>0,00</b>	<b>0,00</b>	<b>0,00</b>	<b>0,00</b>	<b>0,00</b>	<b>0,00</b>
<b>Piano Finanz. Liv.4°</b>	<b>2.02.01.09 (Beni immobili)</b>								
44801/4	U.F.UTILIZZO CONTRIBUTO REG.LE LAV ORI SEDI UFFICI SOCIO ASS.LI VEDI CAP. 44801/1E	5.041,25	5.041,25	0,00	5.041,25	0,00	0,00	0,00	0,00
Centro Resp.tà 44 Centro Costo 4244	<b>Totale Piano Finanz. Liv.4° 2.02.01.09</b>	<b>5.041,25</b>	<b>5.041,25</b>	<b>0,00</b>	<b>5.041,25</b>	<b>0,00</b>	<b>0,00</b>	<b>0,00</b>	<b>0,00</b>
<b>Piano Finanz. Liv.4°</b>	<b>2.05.02.01 (Fondi pluriennali vincolati c/capitale)</b>								
44881/1	FONDO PLURIENNALE VINCOLATO PER ACQUISTO ARREDI VEDI CAP. 44801/1E	0,00	0,00	0,00	0,00	0,00	0,00	0,00	0,00
44881/4	FONDO PLURIENNALE VINCOLATO LAVORI SEDI UFFICI SOCIO ASS.LI VEDI CAP. 44801/1E	0,00	0,00	0,00	0,00	0,00	0,00	0,00	0,00
Centro Resp.tà 44 Centro Costo 4244	<b>Totale Piano Finanz. Liv.4° 2.05.02.01</b>	<b>0,00</b>	<b>0,00</b>	<b>0,00</b>	<b>0,00</b>	<b>0,00</b>	<b>0,00</b>	<b>0,00</b>	<b>0,00</b>
Centro Resp.tà 44	<b>Totale Centro Costo 4244</b>	<b>4.396.106,97</b>	<b>3.136.966,73</b>	<b>42.788,52</b>	<b>3.179.755,25</b>	<b>-27.537,67</b>	<b>3.365.324,96</b>	<b>-27.537,67</b>	<b>3.387.297,67</b>
<b>Centro Costo</b>	<b>4344 (ANZIANI)</b>								
<b>Piano Finanz. Liv.4°</b>	<b>1.01.01.01 (Retribuzioni in denaro)</b>								
44101/1	RETRIBUZIONE ORDINARIA	66.855,11	66.855,11	0,00	66.855,11	0,00	66.855,11	0,00	66.855,11
Centro Resp.tà 44 Centro Costo 4344	<b>Totale Piano Finanz. Liv.4° 1.01.01.01</b>	<b>66.855,11</b>	<b>66.855,11</b>	<b>0,00</b>	<b>66.855,11</b>	<b>0,00</b>	<b>66.855,11</b>	<b>0,00</b>	<b>66.855,11</b>
<b>Piano Finanz. Liv.4°</b>	<b>1.01.02.01 (Contributi sociali effettivi a carico dell'ente)</b>								
44101/4	CONTRIBUTI PREVIDENZIALI	16.456,69	16.456,69	0,00	16.456,69	0,00	16.456,69	0,00	16.456,69



## Adeguamento peg 2017 - 2019 Salvaguardia

## SPESA

Capitolo	Descrizione	Cassa 2017 Defin	Assestato 2017	Variazioni 2017	Definitivo 2017	Variazioni 2018	Definitivo 2018	Variazioni 2019	Definitivo 2019
44101/5	CONTRIBUTI TFR	2.354,15	2.354,15	0,00	2.354,15	0,00	2.354,15	0,00	2.354,15
Centro Resp.tà 44 Centro Costo 4344	<b>Totale Piano Finanz. Liv.4° 1.01.02.01</b>	<b>18.810,84</b>	<b>18.810,84</b>	<b>0,00</b>	<b>18.810,84</b>	<b>0,00</b>	<b>18.810,84</b>	<b>0,00</b>	<b>18.810,84</b>
<b>Piano Finanz. Liv.4°</b>	<b>1.02.01.01 (Imposta regionale sulle attività produttive (IRAP))</b>								
44175	IRAP	5.718,51	5.718,51	0,00	5.718,51	0,00	5.718,51	0,00	5.718,51
Centro Resp.tà 44 Centro Costo 4344	<b>Totale Piano Finanz. Liv.4° 1.02.01.01</b>	<b>5.718,51</b>	<b>5.718,51</b>	<b>0,00</b>	<b>5.718,51</b>	<b>0,00</b>	<b>5.718,51</b>	<b>0,00</b>	<b>5.718,51</b>
<b>Piano Finanz. Liv.4°</b>	<b>1.03.02.15 (Contratti di servizio pubblico)</b>								
44030/87	ASSISTENZA DOMICILIARE PER ANZIANI	1.019.348,05	760.000,00	0,00	760.000,00	0,00	760.000,00	0,00	760.000,00
44033/56	RETTE PER ANZIANI E DISABILI IN STRUTTURE RESIDENZIALI- INTEGRAZIONE	958.120,18	805.000,00	0,00	805.000,00	0,00	805.000,00	0,00	805.000,00
44130/1	PO FSE UMBRIA 2014/2020 - AZIONI PROGETTI DOMICILIARITA' ANZIANI NON AUTOSUFFICIENTI. VEDI CAP E 44104	155.327,00	155.327,00	0,00	155.327,00	0,00	155.327,00	0,00	155.327,00
Centro Resp.tà 44 Centro Costo 4344	<b>Totale Piano Finanz. Liv.4° 1.03.02.15</b>	<b>2.132.795,23</b>	<b>1.720.327,00</b>	<b>0,00</b>	<b>1.720.327,00</b>	<b>0,00</b>	<b>1.720.327,00</b>	<b>0,00</b>	<b>1.720.327,00</b>
<b>Piano Finanz. Liv.4°</b>	<b>1.03.02.99 (Altri servizi)</b>								
44029/51	UTILIZZO CONTRIBUTO REGIONALE PER CENTRI SOCIO CULTURALI E U NITRE'. L.R. 3/97. VEDI CAP. E 44012.	15.000,00	0,00	0,00	0,00	0,00	0,00	0,00	0,00
44030/75	UTILIZZO CONTRIBUTO REGIONALE CONVENZIONE PER AGEVOLAZIONI TRASPORTO PUBBLICO URBANO ANZIANI VEDI CAP. E 44101	12.540,00	0,00	0,00	0,00	0,00	0,00	0,00	0,00
44030/76	(UTILIZZO FONDO PLURIEN. VINCOLATO)UTILIZZO CONTRIBUTO REGIONALE CONVENZIONE PER AGEVOLAZIONI TRASPORTO PUBBLICO URBANO ANZIANI VEDI CAP. E 44101	0,00	0,00	0,00	0,00	0,00	0,00	0,00	0,00
Centro Resp.tà 44 Centro Costo 4344	<b>Totale Piano Finanz. Liv.4° 1.03.02.99</b>	<b>27.540,00</b>	<b>0,00</b>	<b>0,00</b>	<b>0,00</b>	<b>0,00</b>	<b>0,00</b>	<b>0,00</b>	<b>0,00</b>
<b>Piano Finanz. Liv.4°</b>	<b>1.04.02.01 (Interventi previdenziali)</b>								
44158/4	ASSEGNI DI CURA PER ANZIANI	16.314,87	15.059,88	0,00	15.059,88	0,00	15.059,88	0,00	15.059,88
Centro Resp.tà 44 Centro Costo 4344	<b>Totale Piano Finanz. Liv.4° 1.04.02.01</b>	<b>16.314,87</b>	<b>15.059,88</b>	<b>0,00</b>	<b>15.059,88</b>	<b>0,00</b>	<b>15.059,88</b>	<b>0,00</b>	<b>15.059,88</b>
<b>Piano Finanz. Liv.4°</b>	<b>1.04.03.99 (Trasferimenti correnti a altre imprese)</b>								
44058/29	SOSTEGNO PROGETTI PROMOZIONE SOCIALE ANZIANI.	41.000,00	22.000,00	0,00	22.000,00	0,00	22.000,00	0,00	22.000,00
44058/34	SOGGIORNI ESTIVI ANZIANI	18.000,00	6.000,00	0,00	6.000,00	0,00	6.000,00	0,00	6.000,00





## Adeguamento peg 2017 - 2019 Salvaguardia

SPESA

Capitolo	Descrizione	Cassa 2017 Defin	Assestato 2017	Variazioni 2017	Definitivo 2017	Variazioni 2018	Definitivo 2018	Variazioni 2019	Definitivo 2019
Centro Resp.tà 44 Centro Costo 4344	<b>Totale Piano Finanz. Liv.4° 1.04.03.99</b>	<b>59.000,00</b>	<b>28.000,00</b>	<b>0,00</b>	<b>28.000,00</b>	<b>0,00</b>	<b>28.000,00</b>	<b>0,00</b>	<b>28.000,00</b>
<b>Piano Finanz. Liv.4°</b>	<b>1.04.04.01 (Trasferimenti correnti a Istituzioni Sociali Private)</b>								
44058/66	CONTRIBUTO PER LA GESTIONE DELLE CASE DI QUARTIERE PER ANZIANI.	174.000,00	87.000,00	0,00	87.000,00	0,00	87.000,00	0,00	87.000,00
44058/67	UTILIZZO CONTRIBUTO REGIONALE PER CENTRI SOCIO VULTURALI E UNITRE LR 3/97 VEDI CAP E. 44012	15.000,00	15.000,00	0,00	15.000,00	0,00	15.000,00	0,00	15.000,00
44158/53	UTILIZZO CONTRIBUTO REGIONALE FONDO INVECCHIAMENTO ATTIVO. VEDI CAP. E 44102	0,00	0,00	0,00	0,00	0,00	0,00	0,00	0,00
Centro Resp.tà 44 Centro Costo 4344	<b>Totale Piano Finanz. Liv.4° 1.04.04.01</b>	<b>189.000,00</b>	<b>102.000,00</b>	<b>0,00</b>	<b>102.000,00</b>	<b>0,00</b>	<b>102.000,00</b>	<b>0,00</b>	<b>102.000,00</b>
<b>Piano Finanz. Liv.4°</b>	<b>1.10.02.01 (Fondo pluriennale vincolato)</b>								
44199	FONDO PLURIENNALE VINCOLATO CORRENTE	0,00	0,00	0,00	0,00	0,00	0,00	0,00	0,00
Centro Resp.tà 44 Centro Costo 4344	<b>Totale Piano Finanz. Liv.4° 1.10.02.01</b>	<b>0,00</b>	<b>0,00</b>	<b>0,00</b>	<b>0,00</b>	<b>0,00</b>	<b>0,00</b>	<b>0,00</b>	<b>0,00</b>
Centro Resp.tà 44	<b>Totale Centro Costo 4344</b>	<b>2.516.034,56</b>	<b>1.956.771,34</b>	<b>0,00</b>	<b>1.956.771,34</b>	<b>0,00</b>	<b>1.956.771,34</b>	<b>0,00</b>	<b>1.956.771,34</b>
<b>Centro Costo</b>	<b>4444 (DISABILI)</b>								
<b>Piano Finanz. Liv.4°</b>	<b>1.01.01.01 (Retribuzioni in denaro)</b>								
44201/1	RETRIBUZIONE ORDINARIA	43.177,07	43.177,07	0,00	43.177,07	0,00	43.177,07	0,00	43.177,07
44208/3	ASSUNZIONE PERSONALE PROGETTO HOME CARE PREMIUM COMPETENZE VEDI CAP. E 44201	121.540,00	71.540,00	50.000,00	121.540,00	50.000,00	121.540,00	0,00	71.540,00
Centro Resp.tà 44 Centro Costo 4444	<b>Totale Piano Finanz. Liv.4° 1.01.01.01</b>	<b>164.717,07</b>	<b>114.717,07</b>	<b>50.000,00</b>	<b>164.717,07</b>	<b>50.000,00</b>	<b>164.717,07</b>	<b>0,00</b>	<b>114.717,07</b>
<b>Piano Finanz. Liv.4°</b>	<b>1.01.02.01 (Contributi sociali effettivi a carico dell'ente)</b>								
44201/4	CONTRIBUTI PREVIDENZIALI	10.453,16	10.453,16	0,00	10.453,16	0,00	10.453,16	0,00	10.453,16
44201/5	CONTRIBUTI TFR	1.240,50	1.240,50	0,00	1.240,50	0,00	1.240,50	0,00	1.240,50
44208/5	ASSUNZIONE PERSONALE PROGETTO HOME CARE PREMIUM ONERI VEDI CAP. E 44201	31.812,59	18.725,30	13.087,29	31.812,59	13.087,29	31.812,59	0,00	18.725,30
44208/11	ASSUNZIONE PERSONALE PROGETTO HOME CARE PREMIUM TFR VEDI CAP. E 44201	5.896,58	3.470,80	2.425,78	5.896,58	2.425,78	5.896,58	0,00	3.470,80
Centro Resp.tà 44 Centro Costo 4444	<b>Totale Piano Finanz. Liv.4° 1.01.02.01</b>	<b>49.402,83</b>	<b>33.889,76</b>	<b>15.513,07</b>	<b>49.402,83</b>	<b>15.513,07</b>	<b>49.402,83</b>	<b>0,00</b>	<b>33.889,76</b>
<b>Piano Finanz. Liv.4°</b>	<b>1.02.01.01 (Imposta regionale sulle attività produttive (IRAP))</b>								
44275	IRAP	3.670,05	3.670,05	0,00	3.670,05	0,00	3.670,05	0,00	3.670,05



## Adeguamento peg 2017 - 2019 Salvaguardia

SPESA

Capitolo	Descrizione	Cassa 2017 Defin	Assestato 2017	Variazioni 2017	Definitivo 2017	Variazioni 2018	Definitivo 2018	Variazioni 2019	Definitivo 2019
44275/14	IRAP TEMPO DETERMINATO VEDI CAP. E 44201	10.641,80	6.263,90	4.377,90	10.641,80	4.377,90	10.641,80	0,00	6.263,90
44275/21	IRAP PER CONTRIBUTI PROGETTI DI ACCOMPAGNAMENTO AL LAVORO DISABILI	10.132,70	7.787,80	0,00	7.787,80	0,00	7.787,80	0,00	7.787,80
44275/22	UTILIZZO CONTRIBUTO PO FSE UMBRIA 2014-2020 - AZIONI DISABILI - IRAP TIROCINI EXTRA CURRICULARI DISABILI GIOVANI E ADULTI VEDI CAP E 44209	8.014,50	12.009,50	-3.995,00	8.014,50	3.995,00	16.004,50	425,00	12.434,50
44275/23	UTILIZZO CONTRIBUTO FONDAZIONE CASSA DI RISPARMIO PER PROGETTI FUORI CLASSE VEDI CAP E 44210.	4.931,00	4.931,00	0,00	4.931,00	0,00	0,00	0,00	0,00
Centro Resp.tà 44 Centro Costo 4444	<b>Totale Piano Finanz. Liv.4° 1.02.01.01</b>	<b>37.390,05</b>	<b>34.662,25</b>	<b>382,90</b>	<b>35.045,15</b>	<b>8.372,90</b>	<b>38.104,15</b>	<b>425,00</b>	<b>30.156,25</b>
<b>Piano Finanz. Liv.4°</b>	<b>1.03.01.02 (Altri beni di consumo)</b>								
44213/1	ACQUISTO BENI VARI PER SERVIZIO DISABILI.	0,00	0,00	0,00	0,00	0,00	0,00	0,00	0,00
Centro Resp.tà 44 Centro Costo 4444	<b>Totale Piano Finanz. Liv.4° 1.03.01.02</b>	<b>0,00</b>	<b>0,00</b>	<b>0,00</b>	<b>0,00</b>	<b>0,00</b>	<b>0,00</b>	<b>0,00</b>	<b>0,00</b>
<b>Piano Finanz. Liv.4°</b>	<b>1.03.02.02 (Organizzazione eventi, pubblicità e servizi per trasferta)</b>								
44227	UTILIZZO CONTRIBUTO PER ATTIVITA' GESTIONALI PROGETTO HOME CARE PREMIUM. VEDI CAP. E 44201	0,00	0,00	0,00	0,00	0,00	0,00	0,00	0,00
44227/1	UTILIZZO CONTRIBUTO PER ATTIVITA' INTEGRATIVE PROGETTO HOME CARE PREMIUM. VEDI CAP. E 44201	383.312,18	210.470,00	103.860,00	314.330,00	209.530,00	420.000,00	0,00	210.470,00
44227/14	UTILIZZO CONTRIBUTO INPS PER REALIZZAZIONE PROGETTO HOME CARE PREMIUM. VEDI CAP. E 44201	0,00	0,00	0,00	0,00	0,00	0,00	0,00	0,00
44227/15	UTILIZZO FONDO PLURIENNALE VINCOLATO 2014 CONTRIBUTO INPS PER REALIZZAZIONE PROGETTO HOME CARE PREMIUM. VEDI CAP. E 44201	0,00	0,00	0,00	0,00	0,00	0,00	0,00	0,00
Centro Resp.tà 44 Centro Costo 4444	<b>Totale Piano Finanz. Liv.4° 1.03.02.02</b>	<b>383.312,18</b>	<b>210.470,00</b>	<b>103.860,00</b>	<b>314.330,00</b>	<b>209.530,00</b>	<b>420.000,00</b>	<b>0,00</b>	<b>210.470,00</b>
<b>Piano Finanz. Liv.4°</b>	<b>1.03.02.05 (Utenze e canoni)</b>								
44227/8	TELEFONICHE SERVIZIO DISABILI	0,00	0,00	0,00	0,00	0,00	0,00	0,00	0,00
Centro Resp.tà 44 Centro Costo 4444	<b>Totale Piano Finanz. Liv.4° 1.03.02.05</b>	<b>0,00</b>	<b>0,00</b>	<b>0,00</b>	<b>0,00</b>	<b>0,00</b>	<b>0,00</b>	<b>0,00</b>	<b>0,00</b>
<b>Piano Finanz. Liv.4°</b>	<b>1.03.02.15 (Contratti di servizio pubblico)</b>								
44027/76	INTERVENTI DOMICILIARI E CENTRI DIURNI SOCIO SANITARI. VEDI CAPP. E 44007-44018	2.286.964,69	1.724.600,00	0,00	1.724.600,00	0,00	1.600.000,00	0,00	1.600.000,00



## Adeguamento peg 2017 - 2019 Salvaguardia

## SPESA

Capitolo	Descrizione	Cassa 2017 Defin	Assestato 2017	Variazioni 2017	Definitivo 2017	Variazioni 2018	Definitivo 2018	Variazioni 2019	Definitivo 2019
44227/2	UTILIZZO CONTRIBUTO PO FSE UMBRIA 2014-2020 - AZIONI DISABILI - ASSISTENZA DOMICILIARE MINORI VEDI CAP. E 44209	110.000,00	110.000,00	0,00	110.000,00	0,00	110.000,00	0,00	110.000,00
44229/51	(UTILIZZO FONDO PLURIEN. VINCOLATO)UTILIZZO CONTRIBUTO REGIONALE PER SERVIZI FAMIGLIA COMUNITA' DEL DOPO DI NOI. VEDI CAP. E 44204	0,00	0,00	0,00	0,00	0,00	0,00	0,00	0,00
44229/52	UTILIZZO CONTRIBUTO REGIONALE PER SERVIZI FAMIGLIA COMUNITA' DEL DOPO DI NOI. VEDI CAP. E 44204	0,00	0,00	0,00	0,00	0,00	0,00	0,00	0,00
Centro Resp.tà 44 Centro Costo 4444	<b>Totale Piano Finanz. Liv.4° 1.03.02.15</b>	<b>2.396.964,69</b>	<b>1.834.600,00</b>	<b>0,00</b>	<b>1.834.600,00</b>	<b>0,00</b>	<b>1.710.000,00</b>	<b>0,00</b>	<b>1.710.000,00</b>
<b>Piano Finanz. Liv.4°</b>	<b>1.03.02.99 (Altri servizi)</b>								
44029	CORRISPETTIVI E PRESTAZIONI	74.007,81	35.000,00	0,00	35.000,00	0,00	35.000,00	0,00	35.000,00
44030/89	TRASPORTO E ACCOMPAGNAMENTO DISABILI.	12.026,78	11.500,00	0,00	11.500,00	0,00	11.500,00	0,00	11.500,00
44033/59	CENTRI ESTIVI MINORI SOSTEGN O DISABILI.	98.531,47	85.000,00	0,00	85.000,00	0,00	85.000,00	0,00	85.000,00
44227/3	UTILIZZO CONTRIBUTO PO FSE UMBRIA 2014-2020 - AZIONI DISABILI - INTERVENTI DI ACCOMPAGNAMENTO AL LAVORO - VEDI CAP. E 44209	30.000,00	25.000,00	5.000,00	30.000,00	135.000,00	160.000,00	135.000,00	160.000,00
44227/16	UTILIZZO CONTRIBUTO FONDAZIONE CASSA DI RISPARMIO PER PROGETTO I FUORI CLASSE. VEDI CAP. E 44210	24.147,00	24.147,00	0,00	24.147,00	0,00	0,00	0,00	0,00
44229/53	PROGETTO SPERIMENTALE HANDICAP ADULTO L.162/98.	62.453,45	0,00	0,00	0,00	0,00	0,00	0,00	0,00
44229/54	(UTILIZZO FONDO PLURIEN. VINCOLATO)UTILIZZO CONTRIBUTO REGIONALE PER PROGETTO SPERIMENTALE HANDICAP ADULTO L.162/98.	0,00	0,00	0,00	0,00	0,00	0,00	0,00	0,00
44229/55	(UTILIZZO FONDO PLURIEN. VINCOLATO 2014)UTILIZZO CONTRIBUTO REGIONALE PER PROGETTO SPERIMENTALE HANDICAP ADULTO	0,00	0,00	0,00	0,00	0,00	0,00	0,00	0,00
44229/58	AFFIDAMENTO SERVIZIO SAL.	200.507,23	161.500,00	0,00	161.500,00	0,00	161.500,00	0,00	161.500,00
44229/59	(UTILIZZO FONDO PLURIEN. VINCOLATO)AFFIDAMENTO SERVIZIO SAL.	0,00	0,00	0,00	0,00	0,00	0,00	0,00	0,00
Centro Resp.tà 44 Centro Costo 4444	<b>Totale Piano Finanz. Liv.4° 1.03.02.99</b>	<b>501.673,74</b>	<b>342.147,00</b>	<b>5.000,00</b>	<b>347.147,00</b>	<b>135.000,00</b>	<b>453.000,00</b>	<b>135.000,00</b>	<b>453.000,00</b>
<b>Piano Finanz. Liv.4°</b>	<b>1.04.02.02 (Interventi assistenziali)</b>								
44258/1	UTILIZZO 5 PER MILLE IRPEF PER CONTRIBUTI SOCIO OCCUPAZIONALI PER PERSONE DISABILI	20.000,00	20.000,00	0,00	20.000,00	0,00	20.000,00	0,00	20.000,00
44258/2	UTILIZZO CONTRIBUTO NAZIONALE E REGIONALE PER REALIZZAZIONE PROGETTI DI SUPPORTO DELLE PERSONE NON AUTOSUFFICIENTI VEDI CAP. 44200E	190.000,00	0,00	0,00	0,00	0,00	0,00	0,00	0,00



## Adeguamento peg 2017 - 2019 Salvaguardia

## SPESA

Capitolo	Descrizione	Cassa 2017 Defin	Assestato 2017	Variazioni 2017	Definitivo 2017	Variazioni 2018	Definitivo 2018	Variazioni 2019	Definitivo 2019
44258/95	UTILIZZO CONTRIBUTO NAZIONALE E REGIONALE PER NON AUTOSUFFICIENZA PER PROGETTO VITA INDIPENDENTE VEDI CAP. 44200 E	226.800,00	226.800,00	0,00	226.800,00	0,00	0,00	0,00	0,00
44258/201	AVANZO VINCOLATO UTILIZZO 5 PER MILLE IRPEF PER INSERIMENTO LAVORATIVO PERSONE DISABILI	22.059,41	22.059,41	0,00	22.059,41	0,00	0,00	0,00	0,00
Centro Resp.tà 44 Centro Costo 4444	<b>Totale Piano Finanz. Liv.4° 1.04.02.02</b>	<b>458.859,41</b>	<b>268.859,41</b>	<b>0,00</b>	<b>268.859,41</b>	<b>0,00</b>	<b>20.000,00</b>	<b>0,00</b>	<b>20.000,00</b>
<b>Piano Finanz. Liv.4°</b>	<b>1.04.02.05 (Altri trasferimenti a famiglie)</b>								
44258/4	CONTRIBUTI PER PROGETTI DI ACCOMPAGNAMENTO AL LAVORO DISABILI.	117.046,15	96.212,14	0,00	96.212,14	0,00	96.212,14	0,00	96.212,14
44258/5	(UTILIZZO FONDO PLURIEN. VINCOLATO)CONTRIBUTI PER PROGETTI DI ACCOMPAGNAMENTO AL LAVORO DISABILI. VEDI CAPP. E 44056 - 44100 PER EURO 100.000,00	0,00	0,00	0,00	0,00	0,00	0,00	0,00	0,00
44258/6	UTILIZZO CONTRIBUTI PO FSE UMBRIA 2014-2020 - AZIONI DISABILI - TIROCINI EXTRACURRICULARI DISABILI GIOVANI E ADULTI. VEDI CAPP. E 44209	94.288,21	141.288,21	-47.000,00	94.288,21	47.000,00	188.288,21	5.000,00	146.288,20
44258/7	UTILIZZO CONTRIBUTI PO FSE UMBRIA 2014-2020 - AZIONI DISABILI - POTENZIAMENTO AUTONOMIE POSSIBILI. VEDI CAPP. E 44209	0,00	70.000,00	-70.000,00	0,00	0,00	70.000,00	0,00	70.000,00
44258/8	UTILIZZO CONTRIBUTI FONDAZIONE CASSA DI RISPARMIO PER PROGETTI I FUORI CLASSE VEDI CAP E 44210	60.922,00	60.922,00	0,00	60.922,00	0,00	0,00	0,00	0,00
44258/43	UTILIZZO CONTRIBUTO REGIONALE PER INCLUSIONE LAVORATIVA DISABILI (GIOVANI E ADULTI)VEDI CAP. 44202E	35.737,05	0,00	0,00	0,00	0,00	0,00	0,00	0,00
44258/44	UTILIZZO FONDO PLURIENNALE VINCOLATO 2014 PER CONTRIBUTO REGIONALE PER INCLUSIONE LAVORATIVA DISABILI (GIOVANI E ADULTI)VEDI CAP. 44202E	0,00	0,00	0,00	0,00	0,00	0,00	0,00	0,00
44258/243	AVANZO VINCOLATO UTILIZZO CONTRIBUTO REGIONALE PER INCLUSIONE LAVORATIVA DISABILI (GIOVANI E ADULTI)VEDI CAP. 44202E	9.000,00	9.000,00	0,00	9.000,00	0,00	0,00	0,00	0,00
Centro Resp.tà 44 Centro Costo 4444	<b>Totale Piano Finanz. Liv.4° 1.04.02.05</b>	<b>316.993,41</b>	<b>377.422,35</b>	<b>-117.000,00</b>	<b>260.422,35</b>	<b>47.000,00</b>	<b>354.500,35</b>	<b>5.000,00</b>	<b>312.500,34</b>
<b>Piano Finanz. Liv.4°</b>	<b>1.04.03.99 (Trasferimenti correnti a altre imprese)</b>								
44058/28	SOSTEGNO A PROGETTI IN FAVORE DI DISABILI	0,00	0,00	0,00	0,00	0,00	0,00	0,00	0,00
Centro Resp.tà 44 Centro Costo 4444	<b>Totale Piano Finanz. Liv.4° 1.04.03.99</b>	<b>0,00</b>	<b>0,00</b>	<b>0,00</b>	<b>0,00</b>	<b>0,00</b>	<b>0,00</b>	<b>0,00</b>	<b>0,00</b>
<b>Piano Finanz. Liv.4°</b>	<b>1.04.04.01 (Trasferimenti correnti a Istituzioni Sociali Private)</b>								
44258/9	CONTRIBUTI PER LABORATORI SOCIO OCCUPAZIONALI	15.000,00	15.000,00	0,00	15.000,00	0,00	15.000,00	0,00	15.000,00



## Adeguamento peg 2017 - 2019 Salvaguardia

## SPESA

Capitolo	Descrizione	Cassa 2017 Defin	Assestato 2017	Variazioni 2017	Definitivo 2017	Variazioni 2018	Definitivo 2018	Variazioni 2019	Definitivo 2019
Centro Resp.tà 44 Centro Costo 4444	<b>Totale Piano Finanz. Liv.4° 1.04.04.01</b>	<b>15.000,00</b>	<b>15.000,00</b>	<b>0,00</b>	<b>15.000,00</b>	<b>0,00</b>	<b>15.000,00</b>	<b>0,00</b>	<b>15.000,00</b>
<b>Piano Finanz. Liv.4°</b>	<b>1.10.02.01 (Fondo pluriennale vincolato)</b>								
44027/176	FONDO PLURIENNALE VINCOLATO	0,00	0,00	0,00	0,00	0,00	0,00	0,00	0,00
44299	FONDO PLURIENNALE VINCOLATO CORRENTE	0,00	0,00	0,00	0,00	0,00	0,00	0,00	0,00
44299/1	FONDO PLURIENNALE VINCOLATO CORRENTE CONTRIBUTI	0,00	0,00	0,00	0,00	0,00	0,00	0,00	0,00
44299/2	FONDO PLURIENNALE VINCOLATO CORRENTE PERSONALE	0,00	0,00	0,00	0,00	0,00	0,00	0,00	0,00
44299/3	FONDO PLURIENNALE VINCOLATO CORRENTE PERSONALE IRAP	0,00	0,00	0,00	0,00	0,00	0,00	0,00	0,00
Centro Resp.tà 44 Centro Costo 4444	<b>Totale Piano Finanz. Liv.4° 1.10.02.01</b>	<b>0,00</b>	<b>0,00</b>	<b>0,00</b>	<b>0,00</b>	<b>0,00</b>	<b>0,00</b>	<b>0,00</b>	<b>0,00</b>
Centro Resp.tà 44	<b>Totale Centro Costo 4444</b>	<b>4.324.313,38</b>	<b>3.231.767,84</b>	<b>57.755,97</b>	<b>3.289.523,81</b>	<b>465.415,97</b>	<b>3.224.724,40</b>	<b>140.425,00</b>	<b>2.899.733,42</b>
<b>Centro Costo</b>	<b>4544 (SERVIZI SOCIALI E TERRITORIO)</b>								
<b>Piano Finanz. Liv.4°</b>	<b>1.01.01.01 (Retribuzioni in denaro)</b>								
44301/1	RETRIBUZIONI ORDINARIE	588.998,63	588.998,63	0,00	588.998,63	0,00	588.998,63	0,00	588.998,63
44308/2	(UTILIZZO FONDO PLURIEN. VINCOLATO) ASSUNZIONI A TEMPO DETERMINATO EDUCATORI-COMUNICATORI-NAZIONALI-PROGETTI EUROPEI COMPETENZE	0,00	0,00	0,00	0,00	0,00	0,00	0,00	0,00
44308/3	ASSUNZIONI A TEMPO DETERMINATO EDUCATORI-COMUNICATORI-NAZIONALI-PROGETTI EUROPEI COMPETENZE VEDI CAP. E 44300	93.164,00	93.164,00	0,00	93.164,00	0,00	93.164,00	0,00	93.164,00
44308/12	UTILIZZO FPV RES ASSUNZIONI A TEMPO DETERMINATO EDUCATORI-COMUNICATORI-NAZIONALI-PROGETTI EUROPEI COMPETENZE	0,00	0,00	0,00	0,00	0,00	0,00	0,00	0,00
44308/203	AVANZO VINCOLATO ASSUNZIONI A TEMPO DETERMINATO EDUCATORI-COMUNICATORI-NAZIONALI-PROGETTI EUROPEI COMPETENZE VEDI CAP. E 44300	26.340,62	26.340,62	0,00	26.340,62	0,00	0,00	0,00	0,00
Centro Resp.tà 44 Centro Costo 4544	<b>Totale Piano Finanz. Liv.4° 1.01.01.01</b>	<b>708.503,25</b>	<b>708.503,25</b>	<b>0,00</b>	<b>708.503,25</b>	<b>0,00</b>	<b>682.162,63</b>	<b>0,00</b>	<b>682.162,63</b>
<b>Piano Finanz. Liv.4°</b>	<b>1.01.02.01 (Contributi sociali effettivi a carico dell'ente)</b>								
44301/4	CONTRIBUTI PREVIDENZIALI	147.112,37	147.112,37	0,00	147.112,37	0,00	147.112,37	0,00	147.112,37
44301/5	CONTRIBUTI TFR	25.114,72	25.114,72	0,00	25.114,72	0,00	25.114,72	0,00	25.114,72



## Adeguamento peg 2017 - 2019 Salvaguardia

SPESA

Capitolo	Descrizione	Cassa 2017 Defin	Assestato 2017	Variazioni 2017	Definitivo 2017	Variazioni 2018	Definitivo 2018	Variazioni 2019	Definitivo 2019
44308/4	(UTILIZZO FONDO PLURIEN. VINCOLATO)ASSUNZIONI A TEMPO DETERMINATO EDUCATORI-COMUNICATORI-NAZIONALI-PROGETTI EUROPEI CONTRIBUTI	0,00	0,00	0,00	0,00	0,00	0,00	0,00	0,00
44308/5	ASSUNZIONI A TEMPO DETERMINATO EDUCATORI-COMUNICATORI-NAZIONALI-PROGETTI EUROPEI CONTRIBUTI VEDI CAP. E 44300	23.723,06	23.674,43	0,00	23.674,43	0,00	23.674,43	0,00	23.674,43
44308/10	(UTILIZZO FONDO PLURIEN. VINCOLATO)ASSUNZIONI A TEMPO DETERMINATO EDUCATORI-COMUNICATORI-NAZIONALI-PROGETTI EUROPEI TFR	0,00	0,00	0,00	0,00	0,00	0,00	0,00	0,00
44308/11	ASSUNZIONI A TEMPO DETERMINATO EDUCATORI-COMUNICATORI-NAZIONALI-PROGETTI EUROPEI TFR VEDI CAP. E 44300	4.546,00	4.546,00	0,00	4.546,00	0,00	4.546,00	0,00	4.546,00
44308/13	UTILIZZO FPV RES ASSUNZIONI A TEMPO DETERMINATO EDUCATORI-COMUNICATORI-NAZIONALI-PROGETTI EUROPEI CONTRIBUTI	0,00	0,00	0,00	0,00	0,00	0,00	0,00	0,00
44308/14	UTILIZZO FPV RES ASSUNZIONI A TEMPO DETERMINATO EDUCATORI-COMUNICATORI-NAZIONALI-PROGETTI EUROPEI TFR	0,00	0,00	0,00	0,00	0,00	0,00	0,00	0,00
44308/205	AVANZO VINCOLATO ASSUNZIONI A TEMPO DETERMINATO EDUCATORI-COMUNICATORI-NAZIONALI-PROGETTI EUROPEI CONTRIBUTI VEDI CAP. E 44300	6.065,62	6.065,62	0,00	6.065,62	0,00	0,00	0,00	0,00
44308/211	AVANZO VINCOLATO ASSUNZIONI A TEMPO DETERMINATO EDUCATORI-COMUNICATORI-NAZIONALI-PROGETTI EUROPEI TFR VEDI CAP. E 44300	1.598,54	1.598,54	0,00	1.598,54	0,00	0,00	0,00	0,00
Centro Resp.tà 44 Centro Costo 4544	<b>Totale Piano Finanz. Liv.4° 1.01.02.01</b>	<b>208.160,31</b>	<b>208.111,68</b>	<b>0,00</b>	<b>208.111,68</b>	<b>0,00</b>	<b>200.447,52</b>	<b>0,00</b>	<b>200.447,52</b>
<b>Piano Finanz. Liv.4°</b>	<b>1.02.01.01 (Imposta regionale sulle attività produttive (IRAP))</b>								
44375	IRAP	49.998,21	49.998,21	0,00	49.998,21	0,00	49.998,21	0,00	49.998,21
44375/13	UTILIZZO FPV IRAP TEMPO DETERMINATO	0,00	0,00	0,00	0,00	0,00	0,00	0,00	0,00
44375/14	IRAP TEMPO DETERMINATO VEDI CAP. E 44300	7.918,20	7.918,20	0,00	7.918,20	0,00	7.918,20	0,00	7.918,20
44375/51	IRAP COCOCO EDUCATORI-COMUNICATORI-NAZIONALI-PROGETTI EUROPEI I. VEDI CAP. E 44300	0,00	0,00	0,00	0,00	0,00	0,00	0,00	0,00
44375/59	UTILIZZO FPV RES IRAP TEMPO DETERMINATO	0,00	0,00	0,00	0,00	0,00	0,00	0,00	0,00
44375/214	AVANZO VINCOLATO IRAP TEMPO DETERMINATO VEDI CAP. E 44300	1.964,59	1.964,59	0,00	1.964,59	0,00	0,00	0,00	0,00
44376/51	UTILIZZO FPV RES IRAP COCOCO EDUCATORI-COMUNICATORI-NAZIONALI-PROGETTI EUROPEI I. VEDI CAP. E 44300	0,00	0,00	0,00	0,00	0,00	0,00	0,00	0,00



## Adeguamento peg 2017 - 2019 Salvaguardia

SPESA

Capitolo	Descrizione	Cassa 2017 Defin	Assestato 2017	Variazioni 2017	Definitivo 2017	Variazioni 2018	Definitivo 2018	Variazioni 2019	Definitivo 2019
Centro Resp.tà 44 Centro Costo 4544	<b>Totale Piano Finanz. Liv.4° 1.02.01.01</b>	<b>59.881,00</b>	<b>59.881,00</b>	<b>0,00</b>	<b>59.881,00</b>	<b>0,00</b>	<b>57.916,41</b>	<b>0,00</b>	<b>57.916,41</b>
<b>Piano Finanz. Liv.4°</b>	<b>1.03.01.02 (Altri beni di consumo)</b>								
44313/1	ACQUISTO MATERIALI VARI -	912,19	0,00	0,00	0,00	0,00	0,00	0,00	0,00
44313/2	(UTILIZZO FONDO PLURIEN. VINCOLATO)ACQUISTO MATERIALI VARI	74,00	0,00	0,00	0,00	0,00	0,00	0,00	0,00
44313/3	(UTILIZZO FONDO PLURIEN. VINCOLATO 2014)ACQUISTO MATERIALI VARI	0,00	0,00	0,00	0,00	0,00	0,00	0,00	0,00
44314/1	UTILIZZO FPV RES ACQUISTO MATERIALI VARI	0,00	0,00	0,00	0,00	0,00	0,00	0,00	0,00
Centro Resp.tà 44 Centro Costo 4544	<b>Totale Piano Finanz. Liv.4° 1.03.01.02</b>	<b>986,19</b>	<b>0,00</b>	<b>0,00</b>	<b>0,00</b>	<b>0,00</b>	<b>0,00</b>	<b>0,00</b>	<b>0,00</b>
<b>Piano Finanz. Liv.4°</b>	<b>1.03.02.02 (Organizzazione eventi, pubblicità e servizi per trasferta)</b>								
44327/1	UTILIZZO CONTRIBUTO REGIONALE PER ATTIVITA' TERRITORIALI . VEDI CAP. E 44301	0,00	0,00	0,00	0,00	0,00	0,00	0,00	0,00
44327/5	PARTECIPAZIONE/ORGANIZZAZIONE CONVEGNI E CONGRESSI VEDI ENTRATA CONTRIBUTO REGIONALE ANNO 2014 VEDI CAP E.44301	11.447,79	5.000,00	0,00	5.000,00	0,00	5.000,00	0,00	5.000,00
44327/6	(UTILIZZO FONDO PLURIEN. VINCOLATO)UTILIZZO CONTR REGIONALE PER PARTECIPAZIONE/ORGANIZZAZIONE CONVEGNI E CONGRESSI VEDI CAP E 44301	0,00	0,00	0,00	0,00	0,00	0,00	0,00	0,00
44327/7	(UTILIZZO FONDO PLURIEN. VINCOLATO 2014)UTILIZZO CONTR REGIONALE PER PARTECIPAZIONE/ORGANIZZAZIONE CONVEGNI E CONGRESSI	0,00	0,00	0,00	0,00	0,00	0,00	0,00	0,00
44327/201	AVANZO VINCOLATO UTILIZZO CONTRIBUTO REGIONALE PER ATTIVITA' TERRITORIALI . VEDI CAP. E 44301	27.510,00	27.510,00	0,00	27.510,00	0,00	0,00	0,00	0,00
Centro Resp.tà 44 Centro Costo 4544	<b>Totale Piano Finanz. Liv.4° 1.03.02.02</b>	<b>38.957,79</b>	<b>32.510,00</b>	<b>0,00</b>	<b>32.510,00</b>	<b>0,00</b>	<b>5.000,00</b>	<b>0,00</b>	<b>5.000,00</b>
<b>Piano Finanz. Liv.4°</b>	<b>1.03.02.09 (Manutenzione ordinaria e riparazioni)</b>								
44327/19	UTILIZZO CONTRIBUTO REGIONALE PER MANUTENZIONE BENI MOBILI. VEDI CAP. E 44301.	10.000,00	10.000,00	0,00	10.000,00	0,00	10.000,00	0,00	10.000,00
44327/20	MANUTENZIONE BENI MOBILI.	0,00	0,00	0,00	0,00	0,00	0,00	0,00	0,00
44327/219	AVANZO VINCOLATO UTILIZZO CONTRIBUTO REGIONALE PER MANUTENZIONE BENI MOBILI. VEDI CAP. E 44301.	10.000,00	10.000,00	0,00	10.000,00	0,00	0,00	0,00	0,00
44334/19	UTILIZZO FPV RES UTILIZZO CONTRIBUTO REGIONALE PER MANUTENZIONE BENI MOBILI. VEDI CAP. E 44301.	0,00	0,00	0,00	0,00	0,00	0,00	0,00	0,00



## Adeguamento peg 2017 - 2019 Salvaguardia

## SPESA

Capitolo	Descrizione	Cassa 2017 Defin	Assestato 2017	Variazioni 2017	Definitivo 2017	Variazioni 2018	Definitivo 2018	Variazioni 2019	Definitivo 2019
Centro Resp.tà 44 Centro Costo 4544	<b>Totale Piano Finanz. Liv.4° 1.03.02.09</b>	<b>20.000,00</b>	<b>20.000,00</b>	<b>0,00</b>	<b>20.000,00</b>	<b>0,00</b>	<b>10.000,00</b>	<b>0,00</b>	<b>10.000,00</b>
<b>Piano Finanz. Liv.4°</b>	<b>1.03.02.15 (Contratti di servizio pubblico)</b>								
44033/43	UTILIZZO QUOTE COMUNI PER SPESE DI GESTIONE SERVIZIO ADOZIONI, AFFIDO E MEDIAZIONE FAMILIARE.	0,00	0,00	0,00	0,00	0,00	0,00	0,00	0,00
Centro Resp.tà 44 Centro Costo 4544	<b>Totale Piano Finanz. Liv.4° 1.03.02.15</b>	<b>0,00</b>	<b>0,00</b>	<b>0,00</b>	<b>0,00</b>	<b>0,00</b>	<b>0,00</b>	<b>0,00</b>	<b>0,00</b>
<b>Piano Finanz. Liv.4°</b>	<b>1.03.02.99 (Altri servizi)</b>								
44327/71	UTILIZZO FONDO REG.LE PER SPESE GESTIONE RETE SERVIZI SOCIALI. VEDI CAP. E 44301	0,00	0,00	0,00	0,00	0,00	0,00	0,00	0,00
44327/72	SPESE GESTIONE RETE SERVIZI SOCIALI.	692,00	0,00	0,00	0,00	0,00	0,00	0,00	0,00
44328/71	UTILIZZO FPV RES UTILIZZO FONDO REG.LE PER SPESE GESTIONE RETE SERVIZI SOCIALI. VEDI CAP. E 44301	0,00	0,00	0,00	0,00	0,00	0,00	0,00	0,00
Centro Resp.tà 44 Centro Costo 4544	<b>Totale Piano Finanz. Liv.4° 1.03.02.99</b>	<b>692,00</b>	<b>0,00</b>	<b>0,00</b>	<b>0,00</b>	<b>0,00</b>	<b>0,00</b>	<b>0,00</b>	<b>0,00</b>
<b>Piano Finanz. Liv.4°</b>	<b>1.10.02.01 (Fondo pluriennale vincolato)</b>								
44399	FONDO PLURIENNALE VINCOLATO CORRENTE	0,00	0,00	0,00	0,00	0,00	0,00	0,00	0,00
44399/1	FONDO PLURIENNALE VINCOLATO CORRENTE	0,00	0,00	0,00	0,00	0,00	0,00	0,00	0,00
44399/2	FONDO PLURIENNALE VINCOLATO CORRENTE	0,00	0,00	0,00	0,00	0,00	0,00	0,00	0,00
44399/3	FONDO PLURIENNALE VINCOLATO CORRENTE ACQUISTI	0,00	0,00	0,00	0,00	0,00	0,00	0,00	0,00
Centro Resp.tà 44 Centro Costo 4544	<b>Totale Piano Finanz. Liv.4° 1.10.02.01</b>	<b>0,00</b>	<b>0,00</b>	<b>0,00</b>	<b>0,00</b>	<b>0,00</b>	<b>0,00</b>	<b>0,00</b>	<b>0,00</b>
<b>Piano Finanz. Liv.4°</b>	<b>2.02.01.03 (Mobili e arredi)</b>								
44801/5	ACQUISTO DI DEFRIBILLATORI IN ATTUAZIONE DEL "PROGETTO CUORE"	10.000,00	0,00	10.000,00	10.000,00	0,00	0,00	0,00	0,00
44801/6	ACQUISTO ARREDI	0,00	0,00	48.092,50	48.092,50	0,00	0,00	0,00	0,00
44801/8	U.F.UTILIZZO FONDO REGIONALE PER RETE SERVIZI SOCIALI-ACQUISTO ARREDI-VEDI CAP.44801/2E	0,00	0,00	0,00	0,00	0,00	0,00	0,00	0,00
44801/9	UTILIZZO CONTRIBUTO REGIONALE FONDO LEGGE 328/00 PER SPESE DI GESTIONE UFFICIO CITTADINANZA-ACQUISTO ARREDI-VEDI CAP. 44801/9E	0,00	0,00	0,00	0,00	0,00	0,00	0,00	0,00
44801/11	ACQUISTO DI DEFRIBILLATORI IN ATTUAZIONE DEL "PROGETTO CUORE"	8.818,16	0,00	0,00	0,00	0,00	0,00	0,00	0,00





## Adeguamento peg 2017 - 2019 Salvaguardia

SPESA

Capitolo	Descrizione	Cassa 2017 Defin	Assestato 2017	Variazioni 2017	Definitivo 2017	Variazioni 2018	Definitivo 2018	Variazioni 2019	Definitivo 2019
44801/12	ACQUISTO ARREDI UFFICIO DI CITTADINANZA-AVANZO	0,00	0,00	0,00	0,00	0,00	0,00	0,00	0,00
Centro Resp.tà 44 Centro Costo 4544	<b>Totale Piano Finanz. Liv.4° 2.02.01.03</b>	<b>18.818,16</b>	<b>0,00</b>	<b>58.092,50</b>	<b>58.092,50</b>	<b>0,00</b>	<b>0,00</b>	<b>0,00</b>	<b>0,00</b>
<b>Piano Finanz. Liv.4°</b>	<b>2.02.01.09 (Beni immobili)</b>								
44801/2	U.F.INTERVENTO DI RISTR.DELLA PALAZZINA COM.IN VIA CAMPO DI MARTE -	658,15	0,00	0,00	0,00	0,00	0,00	0,00	0,00
44801/3	UTILIZZO CONTR. REGIONALE FONDO L. 328/00 PER SPESE DI GESTIONE UFFICIO CITTADINANZA LAVORI -VEDI CAP. 44801/3E	0,00	0,00	0,00	0,00	0,00	0,00	0,00	0,00
44801/7	U.F.UTILIZZO CONTR.REG.LE QUOTA INTEGR.DEL FONDO SOCIALE REGIONALE PER LAVORI SEDE UFFICI SERVIZI SOCIALI-VEDI CAP. 44801/2E-CAP. 44801/6U	0,00	0,00	0,00	0,00	0,00	0,00	0,00	0,00
44801/10	UTILIZZO CONTRIBUTO REGIONALE FONDO LEGGE 328/00 PER LAVORI UFFICIO CITTADINANZA-VEDI CAP. 44801/10E	0,00	0,00	0,00	0,00	0,00	0,00	0,00	0,00
44801/13	LAVORI PRESSO UFFICIO DI CITTADINANZA AVANZO	0,00	0,00	43.777,97	43.777,97	0,00	0,00	0,00	0,00
44801/14	UTILIZZO CONTR. REGIONALE FONDO L. 328/00 PER SPESE DI GESTIONE UFFICIO CITTADINANZA LAVORI -VEDI CAP. 44801/14E	10.000,00	10.000,00	0,00	10.000,00	0,00	0,00	0,00	0,00
Centro Resp.tà 44 Centro Costo 4544	<b>Totale Piano Finanz. Liv.4° 2.02.01.09</b>	<b>10.658,15</b>	<b>10.000,00</b>	<b>43.777,97</b>	<b>53.777,97</b>	<b>0,00</b>	<b>0,00</b>	<b>0,00</b>	<b>0,00</b>
<b>Piano Finanz. Liv.4°</b>	<b>2.05.02.01 (Fondi pluriennali vincolati c/capitale)</b>								
44881/2	FONDO PLURIENNALE VINCOLATO INTERVENTO DI RISTR.DELLA PALAZZINA COM.IN VIA CAMPO DI MARTE -	0,00	0,00	0,00	0,00	0,00	0,00	0,00	0,00
44881/3	FONDO PLURIENNALE VINCOLATO UTILIZZO CONTR.REG.LE PER INTERVENTO DI RISTR.DELLA PALAZZINA COM.IN VIA CAMPO DI MARTE - VEDI CAP. 44801/3E	0,00	0,00	0,00	0,00	0,00	0,00	0,00	0,00
44881/6	FONDO PLURIENNALE VINCOLATO PER ACQUISTO ARREDI E ATTR.-VEDI CAP. 44801/2E-CAP. 44801/7U	0,00	0,00	0,00	0,00	0,00	0,00	0,00	0,00
44881/7	FONDO PLURIENNALE VINCOLATO PER LAVORI SEDE UFFICI SERVIZI SOCIALI-VEDI CAP. 44801/2E-CAP. 44801/6U	0,00	0,00	0,00	0,00	0,00	0,00	0,00	0,00
44881/8	FONDO PLUR.VINCOLATO UTILIZZO FONDO REGIONALE PER RETE SERVIZI SOCIALI-ACQUISTO ARREDI-VEDI CAP.44801/2E	0,00	0,00	0,00	0,00	0,00	0,00	0,00	0,00
Centro Resp.tà 44 Centro Costo 4544	<b>Totale Piano Finanz. Liv.4° 2.05.02.01</b>	<b>0,00</b>	<b>0,00</b>	<b>0,00</b>	<b>0,00</b>	<b>0,00</b>	<b>0,00</b>	<b>0,00</b>	<b>0,00</b>
Centro Resp.tà 44	<b>Totale Centro Costo 4544</b>	<b>1.066.656,85</b>	<b>1.039.005,93</b>	<b>101.870,47</b>	<b>1.140.876,40</b>	<b>0,00</b>	<b>955.526,56</b>	<b>0,00</b>	<b>955.526,56</b>



## Adeguamento peg 2017 - 2019 Salvaguardia

SPESA

Capitolo	Descrizione	Cassa 2017 Defin	Assestato 2017	Variazioni 2017	Definitivo 2017	Variazioni 2018	Definitivo 2018	Variazioni 2019	Definitivo 2019
<b>Centro Costo</b>	<b>4644 (PROTEZIONE SOCIALE E TUTELA MINORI)</b>								
<b>Piano Finanz. Liv.4°</b>	<b>1.01.01.01 (Retribuzioni in denaro)</b>								
44401/1	RETRIBUZIONE ORDINARIA	42.308,66	42.308,66	0,00	42.308,66	0,00	42.308,66	0,00	42.308,66
44408/1	ASSUNZIONI A TEMPO DETERMINATO PO FSE UMBRIA 2014/2020 - AZIONI MINORI COMPETENZE VEDI CAP. E 44408	49.056,00	49.056,00	0,00	49.056,00	0,00	49.056,00	0,00	27.018,36
Centro Resp.tà 44 Centro Costo 4644	<b>Totale Piano Finanz. Liv.4° 1.01.01.01</b>	<b>91.364,66</b>	<b>91.364,66</b>	<b>0,00</b>	<b>91.364,66</b>	<b>0,00</b>	<b>91.364,66</b>	<b>0,00</b>	<b>69.327,02</b>
<b>Piano Finanz. Liv.4°</b>	<b>1.01.02.01 (Contributi sociali effettivi a carico dell'ente)</b>								
44401/4	CONTRIBUTI PREVIDENZIALI	10.242,91	10.242,91	0,00	10.242,91	0,00	10.242,91	0,00	10.242,91
44401/5	CONTRIBUTI TFR	1.215,49	1.215,49	0,00	1.215,49	0,00	1.215,49	0,00	1.215,49
44408/3	ASSUNZIONI A TEMPO DETERMINATO PO FSE UMBRIA 2014-2020 AZIONI MINORI CONTRIBUTI VEDI CAP. E 44408	12.466,00	12.466,00	0,00	12.466,00	0,00	12.466,00	0,00	6.865,89
44408/5	ASSUNZIONI A TEMPO DETERMINATO PO FSE UMBRIA 2014-2020 AZIONI MINORI -TFR VEDI CAP. E 44408	2.308,00	2.308,00	0,00	2.308,00	0,00	2.308,00	0,00	1.271,57
Centro Resp.tà 44 Centro Costo 4644	<b>Totale Piano Finanz. Liv.4° 1.01.02.01</b>	<b>26.232,40</b>	<b>26.232,40</b>	<b>0,00</b>	<b>26.232,40</b>	<b>0,00</b>	<b>26.232,40</b>	<b>0,00</b>	<b>19.595,86</b>
<b>Piano Finanz. Liv.4°</b>	<b>1.02.01.01 (Imposta regionale sulle attività produttive (IRAP))</b>								
44475	IRAP	3.596,24	3.596,24	0,00	3.596,24	0,00	3.596,24	0,00	3.596,24
44475/1	IRAP PO FSE UMBRIA 2014/2020 AZIONI MINORI INCARICO DI COLLABORAZIONE VEDI CAP. E 44408	1.331,80	1.331,80	0,00	1.331,80	0,00	1.331,80	0,00	804,50
44475/13	IRAP PO FSE UMBRIA 2014/2020 AZIONI MINORI ASSUNZIONI A TEMPO DETERMINATO VEDI CAP. E 44408	4.170,00	4.170,00	0,00	4.170,00	0,00	4.170,00	0,00	2.296,68
Centro Resp.tà 44 Centro Costo 4644	<b>Totale Piano Finanz. Liv.4° 1.02.01.01</b>	<b>9.098,04</b>	<b>9.098,04</b>	<b>0,00</b>	<b>9.098,04</b>	<b>0,00</b>	<b>9.098,04</b>	<b>0,00</b>	<b>6.697,42</b>
<b>Piano Finanz. Liv.4°</b>	<b>1.03.02.11 (Prestazioni professionali e specialistiche)</b>								
44429/2	PO FSE UMBRIA 2014-2020 AZIONI MINORI AFFIDAMENTO INCARICO DI COLLABORAZIONE VEDI CAP. E 44408	15.668,20	15.668,20	0,00	15.668,20	0,00	15.668,20	0,00	9.464,73
44429/10	FONDO NAZIONALE POLITICHE PER LA FAMIGLIA - PROGETTO BABY CARD. VEDI CAP. E 44410	28.141,98	0,00	28.141,98	28.141,98	0,00	0,00	0,00	0,00
44430/2	PO FSE UMBRIA 2014-2020 AZIONI MINORI CONVENZIONE PER MEDIAZIONE FAMILIARE VEDI CAP. E 44408	28.000,00	28.000,00	0,00	28.000,00	0,00	28.000,00	0,00	16.914,04



## Adeguamento peg 2017 - 2019 Salvaguardia

SPESA

Capitolo	Descrizione	Cassa 2017 Defin	Assestato 2017	Variazioni 2017	Definitivo 2017	Variazioni 2018	Definitivo 2018	Variazioni 2019	Definitivo 2019
Centro Resp.tà 44 Centro Costo 4644	<b>Totale Piano Finanz. Liv.4° 1.03.02.11</b>	<b>71.810,18</b>	<b>43.668,20</b>	<b>28.141,98</b>	<b>71.810,18</b>	<b>0,00</b>	<b>43.668,20</b>	<b>0,00</b>	<b>26.378,77</b>
<b>Piano Finanz. Liv.4°</b>	<b>1.03.02.15 (Contratti di servizio pubblico)</b>								
43030/87	ASSISTENZA DOMICILIARE EDUCATIVA MINORI	453.913,11	339.000,00	0,00	339.000,00	0,00	339.000,00	0,00	339.000,00
44429/3	SERVIZIO DI ASSISTENZA DOMICILIARE MINORI - PO FSE UMBRIA 2014-2020 AZIONI MINORI VEDI CAP. E 44408	252.600,00	252.600,00	0,00	252.600,00	0,00	252.600,00	0,00	152.588,78
44429/4	PO FSE UMBRIA 2014-2020 AZIONI MINORI - RETTE COMUNITA' EDUCATIVE VEDI CAP. E 44408	122.875,00	122.875,00	0,00	122.875,00	0,00	122.875,00	0,00	74.225,44
44429/5	UTILIZZO FONDO SOCIALE EUROPEO PER AGENDA URBANA: INNOVAZIONE SOCIALE . VEDI CAP. E 44406	43.561,61	43.561,61	0,00	43.561,61	0,00	58.082,19	0,00	58.082,19
44429/6	UTILIZZO CONTRIBUTO MINISTERO PER AGENDA URBANA: INNOVAZIONE SOCIALE . VEDI CAP. E 44407	30.493,13	30.493,13	0,00	30.493,13	0,00	40.657,53	0,00	40.657,53
44429/7	UTILIZZO FONDO SOCIALE EUROPEO PER AGENDA URBANA: CENTRO FAMIGLIA. VEDI CAP. E 44406	30.084,60	30.084,60	0,00	30.084,60	0,00	40.112,80	0,00	40.112,80
44429/8	UTILIZZO CONTRIBUTO MINISTERO PER AGENDA URBANA: CENTRO FAMIGLIA. VEDI CAP. E 44407	21.059,22	21.059,22	0,00	21.059,22	0,00	28.078,96	0,00	28.078,96
44433/55	RETTE MINORI IN COMUNITA' EDUCATIVE RESIDENZIALI E DIURNE. VEDI EX CAP. U 44033/55	3.476.926,66	2.800.000,00	0,00	2.800.000,00	0,00	2.800.000,00	0,00	2.800.000,00
44433/56	RETTE MINORI IN COMUNITA' EDUCATIVE RESIDENZIALI E DIURNE. VEDI CAP. E 44404	225.000,00	100.000,00	0,00	100.000,00	0,00	100.000,00	0,00	100.000,00
Centro Resp.tà 44 Centro Costo 4644	<b>Totale Piano Finanz. Liv.4° 1.03.02.15</b>	<b>4.656.513,33</b>	<b>3.739.673,56</b>	<b>0,00</b>	<b>3.739.673,56</b>	<b>0,00</b>	<b>3.781.406,48</b>	<b>0,00</b>	<b>3.632.745,70</b>
<b>Piano Finanz. Liv.4°</b>	<b>1.03.02.99 (Altri servizi)</b>								
44429/1	UTILIZZO FONDO MINISTERO PER AGENDA URBANA: SERVIZIO EDUCATIVI TERRITORIALI VEDI CAP. E 44407	127.404,28	127.404,28	0,00	127.404,28	0,00	127.239,54	0,00	127.239,54
44429/59	UTILIZZO FONDO SOCIALE EUROPEO PER AGENDA URBANA: SERVIZI EDUCATIVI TERRITORIALI . VEDI CAP. E 44406	182.006,12	182.006,12	0,00	182.006,12	0,00	181.770,76	0,00	181.770,76
44430/92	CONVENZIONE GESTIONE PRONTA ACCOGLIENZA E SERVIZIO DI PRONTO INTERVENTO SOCIALE PER MINORI. vedi ex cap. u 44030/92	427.338,51	400.000,00	0,00	400.000,00	0,00	400.000,00	0,00	400.000,00
Centro Resp.tà 44 Centro Costo 4644	<b>Totale Piano Finanz. Liv.4° 1.03.02.99</b>	<b>736.748,91</b>	<b>709.410,40</b>	<b>0,00</b>	<b>709.410,40</b>	<b>0,00</b>	<b>709.010,30</b>	<b>0,00</b>	<b>709.010,30</b>
<b>Piano Finanz. Liv.4°</b>	<b>1.04.02.05 (Altri trasferimenti a famiglie)</b>								
43058/4	CONTRIBUTI PER AFFIDO FAMILIARE MINORI.	0,00	0,00	0,00	0,00	0,00	0,00	0,00	0,00
44458/4	CONTRIBUTI PER AFFIDO FAMILIARE MINORI. VEDI EX CAP. U 43058/4	295.189,23	273.228,23	0,00	273.228,23	0,00	273.228,23	0,00	273.228,23
44458/39	UTILIZZO FONDO MINISTERO PER AGENDA URBANA VEDI CAP. E 44407	0,00	0,00	0,00	0,00	0,00	0,00	0,00	0,00



## Adeguamento peg 2017 - 2019 Salvaguardia

SPESA

Capitolo	Descrizione	Cassa 2017 Defin	Assestato 2017	Variazioni 2017	Definitivo 2017	Variazioni 2018	Definitivo 2018	Variazioni 2019	Definitivo 2019
Centro Resp.tà 44 Centro Costo 4644	<b>Totale Piano Finanz. Liv.4° 1.04.02.05</b>	<b>295.189,23</b>	<b>273.228,23</b>	<b>0,00</b>	<b>273.228,23</b>	<b>0,00</b>	<b>273.228,23</b>	<b>0,00</b>	<b>273.228,23</b>
Centro Resp.tà 44	<b>Totale Centro Costo 4644</b>	<b>5.886.956,75</b>	<b>4.892.675,49</b>	<b>28.141,98</b>	<b>4.920.817,47</b>	<b>0,00</b>	<b>4.934.008,31</b>	<b>0,00</b>	<b>4.736.983,30</b>
	<b>Totale Centro Resp.tà 44</b>	<b>18.190.068,51</b>	<b>14.257.187,33</b>	<b>230.556,94</b>	<b>14.487.744,27</b>	<b>437.878,30</b>	<b>14.436.355,57</b>	<b>112.887,33</b>	<b>13.936.312,29</b>



## Adeguamento peg 2017 - 2019 Salvaguardia

SPESA

Capitolo	Descrizione	Cassa 2017 Defin	Assestato 2017	Variazioni 2017	Definitivo 2017	Variazioni 2018	Definitivo 2018	Variazioni 2019	Definitivo 2019
<b>Centro Resp.tà</b>	<b>45 (EDIL.RESID./PUBBL./SCOL.)</b>								
<b>Centro Costo</b>	<b>2345 (EDILIZIA SCOLASTICA)</b>								
<b>Piano Finanz. Liv.4°</b>	<b>2.02.01.09 (Beni immobili)</b>								
45801/73	UTILIZZO ALIEN.CIMITERIALI PER ADEGUAMENTO NORME E RIFACIMENTO COPERTURA VILLAGGIO KENNEDY VEDI CAP. 27801/E	0,00	0,00	0,00	0,00	0,00	0,00	0,00	0,00
Centro Resp.tà 45 Centro Costo 2345	<b>Totale Piano Finanz. Liv.4° 2.02.01.09</b>	<b>0,00</b>	<b>0,00</b>	<b>0,00</b>	<b>0,00</b>	<b>0,00</b>	<b>0,00</b>	<b>0,00</b>	<b>0,00</b>
<b>Piano Finanz. Liv.4°</b>	<b>2.02.03.05 (Incarichi professionali per la realizzazione di investimenti)</b>								
45801/54	SCUOLA INFANZIA "LA FONTE" P.S.GIOVANNI LAVORI DI ADEGUAMENTO ALLE NORME DI SIC. E POTENZIAMENTO CUCINA-PROGETTAZIONE VEDI CAP.40812/E	0,00	0,00	0,00	0,00	0,00	0,00	0,00	0,00
45804/90	UTILIZZO CONTR. REGIONALE PER VERIFICHE TECNICHE SU VARI EDIFICI SCOLASTICI DI CUI O.M. 3362/2004 INCARICHI PROFESSIONALI VEDI CAP.45804/90E	0,00	0,00	0,00	0,00	0,00	0,00	0,00	0,00
Centro Resp.tà 45 Centro Costo 2345	<b>Totale Piano Finanz. Liv.4° 2.02.03.05</b>	<b>0,00</b>	<b>0,00</b>	<b>0,00</b>	<b>0,00</b>	<b>0,00</b>	<b>0,00</b>	<b>0,00</b>	<b>0,00</b>
Centro Resp.tà 45	<b>Totale Centro Costo 2345</b>	<b>0,00</b>	<b>0,00</b>	<b>0,00</b>	<b>0,00</b>	<b>0,00</b>	<b>0,00</b>	<b>0,00</b>	<b>0,00</b>
<b>Centro Costo</b>	<b>3439 (EDILIZIA RESIDENZIALE PUBBLICA E SOCIALE)</b>								
<b>Piano Finanz. Liv.4°</b>	<b>2.02.01.09 (Beni immobili)</b>								
45801/95	U.F.UTIL.PERMESSI A COSTRUIRE PER MANUT.STRAORD.NON PROGR.LE DA ESEGUIRE NEGLI ALLOGGI COMUNALI GESTITI IN CONVENZIONE CON ATER-VEDI CAP. 40007E	0,00	0,00	0,00	0,00	0,00	0,00	0,00	0,00
45802/15	U.F.UTILIZZO MUTUO PER INTERVENTI DI MANUTENZ.STRAORD.ALLOGGI CO M.LI VARI-INFISSI- IMPIANTI-VEDI CAP.45801/65E	0,00	0,00	0,00	0,00	0,00	0,00	0,00	0,00
45802/82	U.F.UTILIZZO BOC PER ALLOGGI COMUNALI VARI PROGRAMMA EX IERP VEDI CAP. 45802/82E	0,00	0,00	0,00	0,00	0,00	0,00	0,00	0,00
45802/97	U.F.UTILIZZO MUTUO PER MANUT.NE ST RAORD.NEGLI ALLOGGI COMUNALI VARI GESTITI CON CONVENZIONE AT ER-VEDI CAP. 45802/97E	0,00	0,00	0,00	0,00	0,00	0,00	0,00	0,00
45807/1	U.F.UTILIZZO MUTUO PER MANUTENZIONI E STRAORDINARIA ALLOGGI COMUNALI CONVENZIONE IERP-VEDI CAP.4 5811/44E- (COMPRENDE 3%)	0,00	0,00	0,00	0,00	0,00	0,00	0,00	0,00
Centro Resp.tà 45 Centro Costo 3439	<b>Totale Piano Finanz. Liv.4° 2.02.01.09</b>	<b>0,00</b>	<b>0,00</b>	<b>0,00</b>	<b>0,00</b>	<b>0,00</b>	<b>0,00</b>	<b>0,00</b>	<b>0,00</b>



## Adeguamento peg 2017 - 2019 Salvaguardia

SPESA

Capitolo	Descrizione	Cassa 2017 Defin	Assestato 2017	Variazioni 2017	Definitivo 2017	Variazioni 2018	Definitivo 2018	Variazioni 2019	Definitivo 2019
<b>Piano Finanz. Liv.4°</b>	<b>2.05.02.01 (Fondi pluriennali vincolati c/capitale)</b>								
45881/95	FONDO PLURIENNALE VINCOLATO UTIL.PERMESSI A COSTRUIRE PER MANUT.STRAORD.NON PROGR.LE DA ESEGUIRE NEGLI ALLOGGI COMUNAL I GESTITI IN CONVENZIONE CON ATER-VEDI CAP. 40007E	0,00	0,00	0,00	0,00	0,00	0,00	0,00	0,00
45882/15	FONDO PLURIENNALE VINCOLATO UTILIZZO MUTUO PER INTERVENTI DI MANUTENZ.STRAORD.ALLOGGI CO M.LI VARI-INFISSI-IMPIANTI-VED I CAP.45801/65E	0,00	0,00	0,00	0,00	0,00	0,00	0,00	0,00
45882/82	FONDO PLURIENNALE VINCOLATO UTILIZZO BOC PER ALLOGGI COMUNALI VARI PROGRAMMA EX IERP VEDI CAP. 45802/82E	0,00	0,00	0,00	0,00	0,00	0,00	0,00	0,00
45882/97	FONDO PLURIENNALE VINCOLATO UTILIZZO MUTUO PER MANUT.NE STRAORD.NEGLI ALLOGGI COMUNALI VARI GESTITI CON CONVENZIONE AT ER-VEDI CAP. 45802/97E	0,00	0,00	0,00	0,00	0,00	0,00	0,00	0,00
45887/1	FONDO PLURIENNALE VINCOLATO UTILIZZO MUTUO PER MANUTENZIONI E STRAORDINARIA ALLOGGI COMUNALI CONVENZIONE IERP-VEDI CAP.4 5811/44E-(COMPRENDE 3%)	0,00	0,00	0,00	0,00	0,00	0,00	0,00	0,00
Centro Resp.tà 45 Centro Costo 3439	<b>Totale Piano Finanz. Liv.4° 2.05.02.01</b>	<b>0,00</b>	<b>0,00</b>	<b>0,00</b>	<b>0,00</b>	<b>0,00</b>	<b>0,00</b>	<b>0,00</b>	<b>0,00</b>
Centro Resp.tà 45	<b>Totale Centro Costo 3439</b>	<b>0,00</b>	<b>0,00</b>	<b>0,00</b>	<b>0,00</b>	<b>0,00</b>	<b>0,00</b>	<b>0,00</b>	<b>0,00</b>
<b>Centro Costo</b>	<b>3545 (EDILIZIA RESIDENZ. E SOCIALE)</b>								
<b>Piano Finanz. Liv.4°</b>	<b>1.01.01.01 (Retribuzioni in denaro)</b>								
45101/28	UFFICIO TECNICO INCENTIVI PROGETTAZIONI OPERE PUBBLICHE LE GGE 127/97 VEDI CAP.45101/E	0,00	0,00	0,00	0,00	0,00	0,00	0,00	0,00
Centro Resp.tà 45 Centro Costo 3545	<b>Totale Piano Finanz. Liv.4° 1.01.01.01</b>	<b>0,00</b>	<b>0,00</b>	<b>0,00</b>	<b>0,00</b>	<b>0,00</b>	<b>0,00</b>	<b>0,00</b>	<b>0,00</b>
<b>Piano Finanz. Liv.4°</b>	<b>2.02.01.09 (Beni immobili)</b>								
45801/59	UTILIZZO CONTR. REG.LE EX OSPEDALE S.FRANCESCO IN LOC. COLLESTRADA VEDI CAP. 45801/59E	0,00	0,00	0,00	0,00	0,00	0,00	0,00	0,00
45801/76	UTIL. CONTR. REG.LE DGR 1288 DEL 25/9/2002 IMMOBILE POSTO ALL'INTERNO DELL'EX GROCCO VEDI CAP. 45801/52E	0,00	0,00	0,00	0,00	0,00	0,00	0,00	0,00
45801/77	UTILIZZO CONTR. REG.LE DGR 1288 DEL 25/9/2002 IMMOBILE EX CASA DEL CUSTODE DELL'EX GROCCO VEDI CAP. 45801/53E	0,00	0,00	0,00	0,00	0,00	0,00	0,00	0,00
45802/36	UTILIZZO BOC PER ADEG.TO ALLE NORME DI SICUREZZA IMPIANTO ADDUZIONE GAS METANO IMMOBILE VIA PINTURICCHIO 70 VEDI CAP. 45802/36E	0,00	0,00	0,00	0,00	0,00	0,00	0,00	0,00



## Adeguamento peg 2017 - 2019 Salvaguardia

SPESA

Capitolo	Descrizione	Cassa 2017 Defin	Assestato 2017	Variazioni 2017	Definitivo 2017	Variazioni 2018	Definitivo 2018	Variazioni 2019	Definitivo 2019
45803/52	UTILIZZO BOC PER MANUTENZ. STRAORD.ALLOGGI CENTRO PRIMA ACCOGLIENZA IMMIGRATI VIA DEL FAVARONE VEDI CAP. 45803/52E	0,00	0,00	0,00	0,00	0,00	0,00	0,00	0,00
45803/81	UTIL. MUTUO RISTR. PER REC. SOFFITTE IMM. DI VIA STR. PG P.TE VALLECEPPI LOC. CASAGLIA PER DEST.A CIVILE ABIT.NE CAP. 45803/81E	0,00	0,00	0,00	0,00	0,00	0,00	0,00	0,00
45804/30	UTILIZZO PERMESSI A COSTRUIRE PER MANUTENZ. STRAORD. PERSIANE IMMOBILI COMUNALI VEDI CAP. 40007/E	0,00	0,00	0,00	0,00	0,00	0,00	0,00	0,00
Centro Resp.tà 45 Centro Costo 3545	<b>Totale Piano Finanz. Liv.4° 2.02.01.09</b>	<b>0,00</b>	<b>0,00</b>	<b>0,00</b>	<b>0,00</b>	<b>0,00</b>	<b>0,00</b>	<b>0,00</b>	<b>0,00</b>
Centro Resp.tà 45	<b>Totale Centro Costo 3545</b>	<b>0,00</b>	<b>0,00</b>	<b>0,00</b>	<b>0,00</b>	<b>0,00</b>	<b>0,00</b>	<b>0,00</b>	<b>0,00</b>
<b>Centro Costo</b> <b>Piano Finanz.</b> <b>Liv.4°</b>	<b>3563 (POLITICHE ABITATIVE)</b> <b>2.02.01.09 (Beni immobili)</b>								
45915	U.F.UTILIZZO ALIENAZIONE PATRIMONIALI GESTIONE RESIDUI	0,00	0,00	0,00	0,00	0,00	0,00	0,00	0,00
Centro Resp.tà 45 Centro Costo 3563	<b>Totale Piano Finanz. Liv.4° 2.02.01.09</b>	<b>0,00</b>	<b>0,00</b>	<b>0,00</b>	<b>0,00</b>	<b>0,00</b>	<b>0,00</b>	<b>0,00</b>	<b>0,00</b>
<b>Piano Finanz.</b> <b>Liv.4°</b>	<b>2.05.02.01 (Fondi pluriennali vincolati c/capitale)</b>								
45995	FONDO PLURIENNALE VINCOLATO UTILIZZO ALIENAZIONE PATRIMONIALI GESTIONE RESIDUI	0,00	0,00	0,00	0,00	0,00	0,00	0,00	0,00
Centro Resp.tà 45 Centro Costo 3563	<b>Totale Piano Finanz. Liv.4° 2.05.02.01</b>	<b>0,00</b>	<b>0,00</b>	<b>0,00</b>	<b>0,00</b>	<b>0,00</b>	<b>0,00</b>	<b>0,00</b>	<b>0,00</b>
Centro Resp.tà 45	<b>Totale Centro Costo 3563</b>	<b>0,00</b>	<b>0,00</b>	<b>0,00</b>	<b>0,00</b>	<b>0,00</b>	<b>0,00</b>	<b>0,00</b>	<b>0,00</b>
	<b>Totale Centro Resp.tà 45</b>	<b>0,00</b>	<b>0,00</b>	<b>0,00</b>	<b>0,00</b>	<b>0,00</b>	<b>0,00</b>	<b>0,00</b>	<b>0,00</b>



### Adeguamento peg 2017 - 2019 Salvaguardia

SPESA

Capitolo	Descrizione	Cassa 2017 Defin	Assestato 2017	Variazioni 2017	Definitivo 2017	Variazioni 2018	Definitivo 2018	Variazioni 2019	Definitivo 2019
Centro Resp.tà	46 (ECON./STAT./POLIT.OCCUP.)								
Centro Costo	1046 (STATISTICHE OSSERVATORIO ECONOMICO E GIS TERRITORIALE)								
Piano Finanz. Liv.4°	1.03.02.12 (Lavoro flessibile, quota LSU e acquisto di servizi da agenzie di lavoro interinale)								
46030/82	LAVORO INTERINALE (EX L.S.U.)	0,00	0,00	0,00	0,00	0,00	0,00	0,00	0,00
Centro Resp.tà 46	<b>Totale Piano Finanz. Liv.4° 1.03.02.12</b>	<b>0,00</b>	<b>0,00</b>	<b>0,00</b>	<b>0,00</b>	<b>0,00</b>	<b>0,00</b>	<b>0,00</b>	<b>0,00</b>
Centro Costo 1046									
Centro Resp.tà 46	<b>Totale Centro Costo 1046</b>	<b>0,00</b>	<b>0,00</b>	<b>0,00</b>	<b>0,00</b>	<b>0,00</b>	<b>0,00</b>	<b>0,00</b>	<b>0,00</b>
	<b>Totale Centro Resp.tà 46</b>	<b>0,00</b>	<b>0,00</b>	<b>0,00</b>	<b>0,00</b>	<b>0,00</b>	<b>0,00</b>	<b>0,00</b>	<b>0,00</b>





## Adeguamento peg 2017 - 2019 Salvaguardia

SPESA

Capitolo	Descrizione	Cassa 2017 Defin	Assestato 2017	Variazioni 2017	Definitivo 2017	Variazioni 2018	Definitivo 2018	Variazioni 2019	Definitivo 2019
<b>Centro Resp.tà</b>	<b>47 (POLITICHE ECONOMICHE)</b>								
<b>Centro Costo</b>	<b>4547 (POLITICHE ECONOMICHE)</b>								
<b>Piano Finanz. Liv.4°</b>	<b>1.01.01.01 (Retribuzioni in denaro)</b>								
47001/1	RETRIBUZIONI ORDINARIE	546.854,11	546.854,11	0,00	546.854,11	0,00	546.854,11	0,00	546.854,11
47001/2	STRAORDINARI COMMISSIONE COMUNALE DI VIGILANZA. VEDI CAP. E 47001	0,00	0,00	0,00	0,00	0,00	0,00	0,00	0,00
47001/32	STRAORDINARI COMMISSIONE COMUNALE DI VIGILANZA. VEDI CAP. E 47001	1.968,82	1.000,00	0,00	1.000,00	0,00	1.000,00	0,00	1.000,00
Centro Resp.tà 47 Centro Costo 4547	<b>Totale Piano Finanz. Liv.4° 1.01.01.01</b>	<b>548.822,93</b>	<b>547.854,11</b>	<b>0,00</b>	<b>547.854,11</b>	<b>0,00</b>	<b>547.854,11</b>	<b>0,00</b>	<b>547.854,11</b>
<b>Piano Finanz. Liv.4°</b>	<b>1.01.02.01 (Contributi sociali effettivi a carico dell'ente)</b>								
47001/4	CONTRIB. PREVIDENZIALI	132.598,61	132.598,61	0,00	132.598,61	0,00	132.598,61	0,00	132.598,61
47001/5	CONTRIBUTI TFR	17.836,16	17.836,16	0,00	17.836,16	0,00	17.836,16	0,00	17.836,16
47001/68	CONTRIBUTI PREVIDENZIALI STRAO RDINARIO COMMISSIONE COMUNALE DI VIGILANZA. VEDI CAP. E 47001	500,00	250,00	0,00	250,00	0,00	250,00	0,00	250,00
Centro Resp.tà 47 Centro Costo 4547	<b>Totale Piano Finanz. Liv.4° 1.01.02.01</b>	<b>150.934,77</b>	<b>150.684,77</b>	<b>0,00</b>	<b>150.684,77</b>	<b>0,00</b>	<b>150.684,77</b>	<b>0,00</b>	<b>150.684,77</b>
<b>Piano Finanz. Liv.4°</b>	<b>1.02.01.01 (Imposta regionale sulle attività produttive (IRAP))</b>								
47075	IRAP	35.913,15	35.913,15	0,00	35.913,15	0,00	35.913,15	0,00	35.913,15
47075/11	IRAP GETTONI PER COMMISSIONI. VEDI CAP. E 47001	1.248,44	750,00	0,00	750,00	0,00	750,00	0,00	750,00
47075/46	IRAP STRAORDINARI COMMISSIONE COMUNALE VIGILANZA VEDI CAP. E 47001	170,00	85,00	0,00	85,00	0,00	85,00	0,00	85,00
47075/47	IRAP GETTONI COMMISSIONE COLLAUDO IMPIANTI CARBURANTI	302,92	171,21	0,00	171,21	0,00	171,21	0,00	171,21
Centro Resp.tà 47 Centro Costo 4547	<b>Totale Piano Finanz. Liv.4° 1.02.01.01</b>	<b>37.634,51</b>	<b>36.919,36</b>	<b>0,00</b>	<b>36.919,36</b>	<b>0,00</b>	<b>36.919,36</b>	<b>0,00</b>	<b>36.919,36</b>
<b>Piano Finanz. Liv.4°</b>	<b>1.03.01.02 (Altri beni di consumo)</b>								
47013/1	ACQUISTI BENI VARI MERCATO COPERTO	0,00	0,00	0,00	0,00	0,00	0,00	0,00	0,00
47013/8	ACQUISTO CARBURANTE	1.000,00	1.000,00	0,00	1.000,00	0,00	1.000,00	0,00	1.000,00
Centro Resp.tà 47 Centro Costo 4547	<b>Totale Piano Finanz. Liv.4° 1.03.01.02</b>	<b>1.000,00</b>	<b>1.000,00</b>	<b>0,00</b>	<b>1.000,00</b>	<b>0,00</b>	<b>1.000,00</b>	<b>0,00</b>	<b>1.000,00</b>
<b>Piano Finanz. Liv.4°</b>	<b>1.03.02.05 (Utenze e canoni)</b>								



## Adeguamento peg 2017 - 2019 Salvaguardia

SPESA

Capitolo	Descrizione	Cassa 2017 Defin	Assestato 2017	Variazioni 2017	Definitivo 2017	Variazioni 2018	Definitivo 2018	Variazioni 2019	Definitivo 2019
47027	ILLUMINAZIONE MERCATO COPERTO	7.534,50	0,00	0,00	0,00	0,00	0,00	0,00	0,00
47027/8	TELEFONICHE	1.274,18	1.000,00	0,00	1.000,00	0,00	1.000,00	0,00	1.000,00
47027/9	ILLUMINAZIONE	1.674,54	1.000,00	0,00	1.000,00	0,00	1.000,00	0,00	1.000,00
47027/10	ACQUA	6.050,00	6.050,00	0,00	6.050,00	0,00	6.655,00	0,00	7.320,50
47027/57	SPESE ENEL FIERA DEI MORTI	31.235,73	15.000,00	0,00	15.000,00	0,00	15.000,00	0,00	15.000,00
47033/16	CORRISPETTIVI UTENZA JORBA TELEMACO WEB- CCIAA.	1.354,20	1.354,20	0,00	1.354,20	0,00	1.354,20	0,00	1.354,20
Centro Resp.tà 47 Centro Costo 4547	<b>Totale Piano Finanz. Liv.4° 1.03.02.05</b>	<b>49.123,15</b>	<b>24.404,20</b>	<b>0,00</b>	<b>24.404,20</b>	<b>0,00</b>	<b>25.009,20</b>	<b>0,00</b>	<b>25.674,70</b>
<b>Piano Finanz. Liv.4°</b>	<b>1.03.02.09 (Manutenzione ordinaria e riparazioni)</b>								
47013/18	ACQUISTI VARI PER MANUTENZIONE ORDINARIA REALIZZATA IN ECONO MIA	0,00	0,00	0,00	0,00	0,00	0,00	0,00	0,00
47027/6	MANUTENZIONE BENI IMMOBILI	5.000,00	5.000,00	0,00	5.000,00	0,00	5.000,00	0,00	5.000,00
47027/7	MANUTENZIONE MERCATO COPERTO	0,00	0,00	0,00	0,00	0,00	0,00	0,00	0,00
Centro Resp.tà 47 Centro Costo 4547	<b>Totale Piano Finanz. Liv.4° 1.03.02.09</b>	<b>5.000,00</b>	<b>5.000,00</b>	<b>0,00</b>	<b>5.000,00</b>	<b>0,00</b>	<b>5.000,00</b>	<b>0,00</b>	<b>5.000,00</b>
<b>Piano Finanz. Liv.4°</b>	<b>1.03.02.13 (Servizi ausiliari per il funzionamento dell'ente)</b>								
47030/34	SERVIZI DI APERTURA/CHIUSURA E PULIZIE	0,00	0,00	0,00	0,00	0,00	0,00	0,00	0,00
47047/2	GESTIONE SERVIZI IGIENICI MERCATI	23.187,56	17.000,00	0,00	17.000,00	0,00	17.000,00	0,00	17.000,00
Centro Resp.tà 47 Centro Costo 4547	<b>Totale Piano Finanz. Liv.4° 1.03.02.13</b>	<b>23.187,56</b>	<b>17.000,00</b>	<b>0,00</b>	<b>17.000,00</b>	<b>0,00</b>	<b>17.000,00</b>	<b>0,00</b>	<b>17.000,00</b>
<b>Piano Finanz. Liv.4°</b>	<b>1.03.02.99 (Altri servizi)</b>								
47025/8	GETTONI DI PRESENZA COMMISSIONI. VEDI CAP. E 47001	10.610,00	8.000,00	0,00	8.000,00	0,00	8.000,00	0,00	8.000,00
47027/14	SPESE DIVERSE	1.830,94	1.000,00	0,00	1.000,00	0,00	1.000,00	0,00	1.000,00
47029/53	CORRISPETTIVO PRESTAZIONE COLLAUDI IMPIANTI DISTRIBUZIONE CARBURANTI	9.090,40	2.685,80	0,00	2.685,80	0,00	2.685,80	0,00	2.685,80
47032	FIERA DEI MORTI E ALTRE FIERE STORICHE	56.227,82	36.000,00	0,00	36.000,00	0,00	36.000,00	0,00	36.000,00
Centro Resp.tà 47 Centro Costo 4547	<b>Totale Piano Finanz. Liv.4° 1.03.02.99</b>	<b>77.759,16</b>	<b>47.685,80</b>	<b>0,00</b>	<b>47.685,80</b>	<b>0,00</b>	<b>47.685,80</b>	<b>0,00</b>	<b>47.685,80</b>
<b>Piano Finanz. Liv.4°</b>	<b>1.04.03.99 (Trasferimenti correnti a altre imprese)</b>								
47058	CONTRIBUTI NUOVE IMPRESE	0,00	0,00	0,00	0,00	0,00	0,00	0,00	0,00



## Adeguamento peg 2017 - 2019 Salvaguardia

## SPESA

Capitolo	Descrizione	Cassa 2017 Defin	Assestato 2017	Variazioni 2017	Definitivo 2017	Variazioni 2018	Definitivo 2018	Variazioni 2019	Definitivo 2019
47058/1	CONTRIBUTI PER PROMOZIONE ECONOMICA	57.770,00	45.000,00	-29.330,00	15.670,00	0,00	0,00	0,00	0,00
Centro Resp.tà 47 Centro Costo 4547	<b>Totale Piano Finanz. Liv.4° 1.04.03.99</b>	<b>57.770,00</b>	<b>45.000,00</b>	<b>-29.330,00</b>	<b>15.670,00</b>	<b>0,00</b>	<b>0,00</b>	<b>0,00</b>	<b>0,00</b>
<b>Piano Finanz. Liv.4°</b>	<b>1.07.05.04 (Interessi passivi su finanziamenti a medio lungo termine a Imprese)</b>								
47066/1	INTERESSI PASSIVI SU MUTUI CAS SA DD.PP.	1.966,99	1.292,20	0,00	1.292,20	0,00	1.231,79	0,00	1.374,31
Centro Resp.tà 47 Centro Costo 4547	<b>Totale Piano Finanz. Liv.4° 1.07.05.04</b>	<b>1.966,99</b>	<b>1.292,20</b>	<b>0,00</b>	<b>1.292,20</b>	<b>0,00</b>	<b>1.231,79</b>	<b>0,00</b>	<b>1.374,31</b>
<b>Piano Finanz. Liv.4°</b>	<b>1.07.05.05 (Interessi passivi su mutui e altri finanziamenti a medio lungo termine ad altri soggetti)</b>								
47066/3	INTERESSI PASSIVI SU MUTUI ALT RI SOGGETTI	231,05	231,05	0,00	231,05	0,00	208,20	0,00	184,49
Centro Resp.tà 47 Centro Costo 4547	<b>Totale Piano Finanz. Liv.4° 1.07.05.05</b>	<b>231,05</b>	<b>231,05</b>	<b>0,00</b>	<b>231,05</b>	<b>0,00</b>	<b>208,20</b>	<b>0,00</b>	<b>184,49</b>
<b>Piano Finanz. Liv.4°</b>	<b>1.10.05.04 (Oneri da contenzioso)</b>								
47085/7	ONERI DA CONTENZIOSO	250.000,00	250.000,00	0,00	250.000,00	0,00	0,00	0,00	0,00
Centro Resp.tà 47 Centro Costo 4547	<b>Totale Piano Finanz. Liv.4° 1.10.05.04</b>	<b>250.000,00</b>	<b>250.000,00</b>	<b>0,00</b>	<b>250.000,00</b>	<b>0,00</b>	<b>0,00</b>	<b>0,00</b>	<b>0,00</b>
<b>Piano Finanz. Liv.4°</b>	<b>2.02.01.01 (Mezzi di trasporto ad uso civile, di sicurezza e ordine pubblico)</b>								
47801/11	ACQUISTO AUTO	0,00	0,00	0,00	0,00	0,00	0,00	0,00	0,00
Centro Resp.tà 47 Centro Costo 4547	<b>Totale Piano Finanz. Liv.4° 2.02.01.01</b>	<b>0,00</b>	<b>0,00</b>	<b>0,00</b>	<b>0,00</b>	<b>0,00</b>	<b>0,00</b>	<b>0,00</b>	<b>0,00</b>
<b>Piano Finanz. Liv.4°</b>	<b>2.02.01.03 (Mobili e arredi)</b>								
47801/7	U.F.UTILIZZO MUTUO PER ARREDI IAT VEDI CAP. 47801/7E	0,00	0,00	0,00	0,00	0,00	0,00	0,00	0,00
Centro Resp.tà 47 Centro Costo 4547	<b>Totale Piano Finanz. Liv.4° 2.02.01.03</b>	<b>0,00</b>	<b>0,00</b>	<b>0,00</b>	<b>0,00</b>	<b>0,00</b>	<b>0,00</b>	<b>0,00</b>	<b>0,00</b>
<b>Piano Finanz. Liv.4°</b>	<b>2.02.01.09 (Beni immobili)</b>								
47801/1	U.F.SOSTITUZIONE PORTE DI PIANO E FUNI DI TRAZIONE ASCENSORE MERCATO COPERTO	0,00	0,00	0,00	0,00	0,00	0,00	0,00	0,00
47801/3	UTILIZZO CONTRIBUTO REGIONE UMBRIA PER INTERVENTO DI RIFUNZIONALIZZAZIONE DEL NUOVO MERCATO COPERTO-VEDI CAP. 47801/3 E-VEDI CAP. USCITA DI FONDO 47801/12U	2.333.466,61	2.321.717,90	0,00	2.321.717,90	0,00	0,00	0,00	0,00
47801/4	INTERVENTI DI MANUTENZIONE STRAORDINARIA PER L'IMMOBILE DEL MERCATO COPERTO VEDI CAP.40812/E	0,00	0,00	0,00	0,00	0,00	0,00	0,00	0,00
47801/5	U.F.SOST.STRUTT.PER INGRESSO AI DIVERS. ABILI AL MERCATO COPERTO LOGGIA DEI LANARI	301,43	0,00	0,00	0,00	0,00	0,00	0,00	0,00



## Adeguamento peg 2017 - 2019 Salvaguardia

SPESA

Capitolo	Descrizione	Cassa 2017 Defin	Assestato 2017	Variazioni 2017	Definitivo 2017	Variazioni 2018	Definitivo 2018	Variazioni 2019	Definitivo 2019
47801/6	UTILIZZO CONTRIBUTO FONDAZIONE CASSA DI RISPARMIO PER INTERVENTO DI RIFUNZIONALIZZAZIONE DEL NUOVO MERCATO COPERTO-VEDI CAP. 47801/6 E	6.468,90	0,00	0,00	0,00	0,00	863.326,36	0,00	0,00
47801/8	ACQUISTI BENI VARI MERCATO COPERTO(LAVORI IN ECONOMIA)	0,00	0,00	0,00	0,00	0,00	0,00	0,00	0,00
47801/9	ILLUMINAZIONE MERCATO COPERTO	0,00	0,00	0,00	0,00	0,00	0,00	0,00	0,00
47801/10	MANUTENZIONE ILLUMINAZIONE FIERA DEI MORTI	0,00	0,00	0,00	0,00	0,00	0,00	0,00	0,00
47801/12	U.F.UTILIZZO CONTRIBUTO REGIONE UMBRIA PER INTERVENTO DI RIFUNZIONALIZZAZIONE DEL NUOVO MERCATO COPERTO-VEDI CAP. 47801/3 E-VEDI CAP. USCITA DI FONDO 47801/12U	1.493.969,94	1.493.969,94	0,00	1.493.969,94	0,00	0,00	0,00	0,00
Centro Resp.tà 47 Centro Costo 4547	<b>Totale Piano Finanz. Liv.4° 2.02.01.09</b>	<b>3.834.206,88</b>	<b>3.815.687,84</b>	<b>0,00</b>	<b>3.815.687,84</b>	<b>0,00</b>	<b>863.326,36</b>	<b>0,00</b>	<b>0,00</b>
<b>Piano Finanz. Liv.4°</b>	<b>2.02.01.99 (Altri beni materiali)</b>								
47801	RIFACIMENTO RAMPA MERCATO COPERTO ACQUISTO MATERIALI	0,00	0,00	0,00	0,00	0,00	0,00	0,00	0,00
Centro Resp.tà 47 Centro Costo 4547	<b>Totale Piano Finanz. Liv.4° 2.02.01.99</b>	<b>0,00</b>	<b>0,00</b>	<b>0,00</b>	<b>0,00</b>	<b>0,00</b>	<b>0,00</b>	<b>0,00</b>	<b>0,00</b>
<b>Piano Finanz. Liv.4°</b>	<b>2.02.03.02 (Software)</b>								
47801/2	ACQUISTO SOFTWARE DI FUNZIONAMENTO DELLO SPORTELLINO UNICO ATT.PROD.ED EDILIZIA SUAPE	0,00	0,00	0,00	0,00	0,00	0,00	0,00	0,00
Centro Resp.tà 47 Centro Costo 4547	<b>Totale Piano Finanz. Liv.4° 2.02.03.02</b>	<b>0,00</b>	<b>0,00</b>	<b>0,00</b>	<b>0,00</b>	<b>0,00</b>	<b>0,00</b>	<b>0,00</b>	<b>0,00</b>
<b>Piano Finanz. Liv.4°</b>	<b>2.05.02.01 (Fondi pluriennali vincolati c/capitale)</b>								
47881/1	FONDO PLURIENNALE VINCOLATO SOSTITUZIONE PORTE DI PIANO E FUNI DI TRAZIONE ASCENSORE MERCATO COPERTO	0,00	0,00	0,00	0,00	0,00	0,00	0,00	0,00
47881/3	U.F. CONTRIBUTO REGIONE UMBRIA PER INTERVENTO DI RIFUNZIONALIZZAZIONE DEL NUOVO MERCATO COPERTO-VEDI CAP. 47801/3 E	0,00	0,00	0,00	0,00	0,00	0,00	0,00	0,00
47881/4	FONDO PLURIENNALE VINCOLATO INTERVENTI DI MANUTENZIONE STRAORDINARIA PER L'IMMOBILE DEL MERCATO COPERTO VEDI CAP.40812/E	0,00	0,00	0,00	0,00	0,00	0,00	0,00	0,00
47881/5	FONDO PLURIENNALE VINCOLATO SOST.STRUTT.PER INGRESSO AI DIVERS. ABILI AL MERCATO COPERTO LOGGIA DEI LANARI	0,00	0,00	0,00	0,00	0,00	0,00	0,00	0,00



**Adeguamento peg 2017 - 2019 Salvaguardia**

**SPESA**

Capitolo	Descrizione	Cassa 2017 Defin	Assestato 2017	Variazioni 2017	Definitivo 2017	Variazioni 2018	Definitivo 2018	Variazioni 2019	Definitivo 2019
47881/6	FONDO PLUR.VINCOLATO UTILIZZO CONTRIBUTO FONDAZIONE CASSA DI RISPARMIO PER INTERVENTO DI RIFUNZIONALIZZAZIONE DEL NUOVO MERCATO COPERTO-VEDI CAP. 47801/6 E	0,00	116.514,16	0,00	116.514,16	0,00	0,00	0,00	0,00
47881/7	FONDO PLURIENNALE VINCOLATO PER ARREDI IAT VEDI CAP. 47801/7E	0,00	0,00	0,00	0,00	0,00	0,00	0,00	0,00
47881/12	FONDO PLURIENNALE VINCOLATO UTILIZZO CONTRIBUTO REGIONE UMBRIA PER INTERVENTO DI RIFUNZIONALIZZAZIONE DEL NUOVO MERCATO COPERTO-VEDI CAP. 47801/3 E-VEDI CAP. USCITA DI FONDO 47801/12U	0,00	0,00	0,00	0,00	0,00	0,00	0,00	0,00
Centro Resp.tà 47 Centro Costo 4547	<b>Totale Piano Finanz. Liv.4° 2.05.02.01</b>	<b>0,00</b>	<b>116.514,16</b>	<b>0,00</b>	<b>116.514,16</b>	<b>0,00</b>	<b>0,00</b>	<b>0,00</b>	<b>0,00</b>
Centro Resp.tà 47	<b>Totale Centro Costo 4547</b>	<b>5.037.637,00</b>	<b>5.059.273,49</b>	<b>-29.330,00</b>	<b>5.029.943,49</b>	<b>0,00</b>	<b>1.695.919,59</b>	<b>0,00</b>	<b>833.377,54</b>
	<b>Totale Centro Resp.tà 47</b>	<b>5.037.637,00</b>	<b>5.059.273,49</b>	<b>-29.330,00</b>	<b>5.029.943,49</b>	<b>0,00</b>	<b>1.695.919,59</b>	<b>0,00</b>	<b>833.377,54</b>



## Adeguamento peg 2017 - 2019 Salvaguardia

SPESA

Capitolo	Descrizione	Cassa 2017 Defin	Assestato 2017	Variazioni 2017	Definitivo 2017	Variazioni 2018	Definitivo 2018	Variazioni 2019	Definitivo 2019
<b>Centro Resp.tà</b>	<b>48 (SERVIZI SPORTIVI/RICREATIVI)</b>								
<b>Centro Costo</b>	<b>2648 (PISCINE)</b>								
<b>Piano Finanz. Liv.4°</b>	<b>1.03.02.05 (Utenze e canoni)</b>								
48327/10	ACQUA VEDI CAP. E 48306	36.300,00	36.300,00	0,00	36.300,00	0,00	39.930,00	0,00	43.923,00
Centro Resp.tà 48 Centro Costo 2648	<b>Totale Piano Finanz. Liv.4° 1.03.02.05</b>	<b>36.300,00</b>	<b>36.300,00</b>	<b>0,00</b>	<b>36.300,00</b>	<b>0,00</b>	<b>39.930,00</b>	<b>0,00</b>	<b>43.923,00</b>
<b>Piano Finanz. Liv.4°</b>	<b>1.04.04.01 (Trasferimenti correnti a Istituzioni Sociali Private)</b>								
48358/82	FONDO SPECIALE PER LO SPORT COME WELFARE	4.200,00	2.100,00	0,00	2.100,00	0,00	2.100,00	0,00	2.100,00
Centro Resp.tà 48 Centro Costo 2648	<b>Totale Piano Finanz. Liv.4° 1.04.04.01</b>	<b>4.200,00</b>	<b>2.100,00</b>	<b>0,00</b>	<b>2.100,00</b>	<b>0,00</b>	<b>2.100,00</b>	<b>0,00</b>	<b>2.100,00</b>
<b>Piano Finanz. Liv.4°</b>	<b>1.07.05.04 (Interessi passivi su finanziamenti a medio lungo termine a Imprese)</b>								
48366/1	INTERESSI PASSIVI CASSA DD.PP.	25.507,38	16.881,90	0,00	16.881,90	0,00	16.496,78	0,00	17.059,10
48366/3	INTERESSI PASSIVI ALTRI SOGGET TI	10.448,46	10.448,46	0,00	10.448,46	0,00	9.379,47	0,00	8.294,95
Centro Resp.tà 48 Centro Costo 2648	<b>Totale Piano Finanz. Liv.4° 1.07.05.04</b>	<b>35.955,84</b>	<b>27.330,36</b>	<b>0,00</b>	<b>27.330,36</b>	<b>0,00</b>	<b>25.876,25</b>	<b>0,00</b>	<b>25.354,05</b>
<b>Piano Finanz. Liv.4°</b>	<b>2.02.01.09 (Beni immobili)</b>								
48801/13	INTERVENTI DI MANUTENZIONE STRAORDINARIA E DI ADEGUAMENTO NORMATIVO	0,00	0,00	0,00	0,00	0,00	0,00	0,00	0,00
48801/23	INTERVENTI STRAORDINARI C/O PISCINE COMUNALI	0,00	0,00	0,00	0,00	0,00	0,00	0,00	0,00
48801/74	PISCINE COMUNALI MIGLIORAMENTO ACCESSIBILITA' AGLI IMPIANTI-CONTRIBUTI	170.400,00	170.400,00	0,00	170.400,00	0,00	0,00	0,00	0,00
48801/75	PISCINE COMUNALI- MIGLIORAMENTO ACCESSIBILITA' AGLI IMPIANTI.	0,00	0,00	0,00	0,00	0,00	0,00	0,00	0,00
48801/80	INTERVENTI STRAORDINARI C/O PISCINE COMUNALI	0,00	0,00	0,00	0,00	0,00	0,00	0,00	0,00
48802/3	INTERVENTI DI MANUTENZIONE STRAORDINARIA E DI ADEGUAMENTO NORMATIVO	0,00	0,00	0,00	0,00	0,00	0,00	0,00	0,00
48802/12	PISCINE COMUNALI-ADEGUAMENTO NORMATIVO E MANUTENZIONE STRAORDINARIA	0,00	0,00	0,00	0,00	0,00	0,00	0,00	0,00
48802/35	PISCINA COMUNALE DI LACUGNANO INTERVENTO DI MIGLIORAMENTO SERVIZI PER L'UTENZA SISTEMAZIONE AREE SCOPERTE 1° LOTTO-CREAZIONE DI UN'AREA LUDICO RICREATIVA CON GIOCHI D'ACQUA	0,00	0,00	0,00	0,00	0,00	0,00	0,00	0,00
48804/44	PISCINE COMUNALI-ADEGUAMENTO NORMATIVO E MANUTENZIONE STRAORDINARIA	50.000,00	50.000,00	0,00	50.000,00	0,00	0,00	0,00	0,00



## Adeguamento peg 2017 - 2019 Salvaguardia

SPESA

Capitolo	Descrizione	Cassa 2017 Defin	Assestato 2017	Variazioni 2017	Definitivo 2017	Variazioni 2018	Definitivo 2018	Variazioni 2019	Definitivo 2019
48804/56	U.F.UTILIZZO ALIEN.PATR.PER INTERV ENTI STRAORDINARI PRESSO PISCI NE COMUNALI VEDI CAP 33823/E	0,00	0,00	0,00	0,00	0,00	0,00	0,00	0,00
48804/65	PONTE SAN GIOVANNI- PISCINA COMUNALE LAVORI PER RINNOVO CPI	70.000,00	70.000,00	0,00	70.000,00	0,00	0,00	0,00	0,00
Centro Resp.tà 48 Centro Costo 2648	<b>Totale Piano Finanz. Liv.4° 2.02.01.09</b>	<b>290.400,00</b>	<b>290.400,00</b>	<b>0,00</b>	<b>290.400,00</b>	<b>0,00</b>	<b>0,00</b>	<b>0,00</b>	<b>0,00</b>
<b>Piano Finanz. Liv.4°</b>	<b>2.05.02.01 (Fondi pluriennali vincolati c/capitale)</b>								
48881/13	FONDO PLURIENNALE VINCOLATO INTERVENTI STRAORDINARI C/O PISCINE COMUNALI	0,00	0,00	0,00	0,00	0,00	0,00	0,00	0,00
48884/44	FONDO PLURIENNALE VINCOLATO PER PISCINA COMUNALE PELLINI-C ONVENZIONE SOC. NUOTO LIBERTAS AMATORI NUOTO-DARVIN VEDI CAP. 40812E	0,00	0,00	0,00	0,00	0,00	0,00	0,00	0,00
48884/56	FONDO PLURIENNALE VINCOLATO PER INTERV ENTI STRAORDINARI PRESSO PISCI NE COMUNALI VEDI CAP 33823/E	0,00	0,00	0,00	0,00	0,00	0,00	0,00	0,00
Centro Resp.tà 48 Centro Costo 2648	<b>Totale Piano Finanz. Liv.4° 2.05.02.01</b>	<b>0,00</b>	<b>0,00</b>	<b>0,00</b>	<b>0,00</b>	<b>0,00</b>	<b>0,00</b>	<b>0,00</b>	<b>0,00</b>
Centro Resp.tà 48	<b>Totale Centro Costo 2648</b>	<b>366.855,84</b>	<b>356.130,36</b>	<b>0,00</b>	<b>356.130,36</b>	<b>0,00</b>	<b>67.906,25</b>	<b>0,00</b>	<b>71.377,05</b>
<b>Centro Costo</b>	<b>2748 (IMPIANTI SPORTIVI)</b>								
<b>Piano Finanz. Liv.4°</b>	<b>1.01.01.01 (Retribuzioni in denaro)</b>								
48101/1	RETRIBUZIONI ORDINARIE	65.324,66	65.324,66	0,00	65.324,66	0,00	65.324,66	0,00	65.324,66
Centro Resp.tà 48 Centro Costo 2748	<b>Totale Piano Finanz. Liv.4° 1.01.01.01</b>	<b>65.324,66</b>	<b>65.324,66</b>	<b>0,00</b>	<b>65.324,66</b>	<b>0,00</b>	<b>65.324,66</b>	<b>0,00</b>	<b>65.324,66</b>
<b>Piano Finanz. Liv.4°</b>	<b>1.01.02.01 (Contributi sociali effettivi a carico dell'ente)</b>								
48101/4	CONTRIBUTI PREVIDENZIALI	16.792,82	16.792,82	0,00	16.792,82	0,00	16.792,82	0,00	16.792,82
48101/5	CONTRIBUTI TFR	2.718,69	2.718,69	0,00	2.718,69	0,00	2.718,69	0,00	2.718,69
Centro Resp.tà 48 Centro Costo 2748	<b>Totale Piano Finanz. Liv.4° 1.01.02.01</b>	<b>19.511,51</b>	<b>19.511,51</b>	<b>0,00</b>	<b>19.511,51</b>	<b>0,00</b>	<b>19.511,51</b>	<b>0,00</b>	<b>19.511,51</b>
<b>Piano Finanz. Liv.4°</b>	<b>1.02.01.01 (Imposta regionale sulle attività produttive (IRAP))</b>								
48175	IRAP	5.549,73	5.549,73	0,00	5.549,73	0,00	5.549,73	0,00	5.549,73
48175/48	IRAP INCENTIVI VEDI CAP. E 48102	0,00	0,00	0,00	0,00	0,00	0,00	0,00	0,00
Centro Resp.tà 48 Centro Costo 2748	<b>Totale Piano Finanz. Liv.4° 1.02.01.01</b>	<b>5.549,73</b>	<b>5.549,73</b>	<b>0,00</b>	<b>5.549,73</b>	<b>0,00</b>	<b>5.549,73</b>	<b>0,00</b>	<b>5.549,73</b>



## Adeguamento peg 2017 - 2019 Salvaguardia

SPESA

Capitolo	Descrizione	Cassa 2017 Defin	Assestato 2017	Variazioni 2017	Definitivo 2017	Variazioni 2018	Definitivo 2018	Variazioni 2019	Definitivo 2019
<b>Piano Finanz. Liv.4°</b>	<b>1.03.01.02 (Altri beni di consumo)</b>								
48112/4	ACQUISTI VARI	1.500,00	1.500,00	0,00	1.500,00	0,00	1.500,00	0,00	1.500,00
48113/7	ACQ. BENI PER IMPIANTI SPORTIVI IN GESTIONE DIRETTA VEDI CAP. E 48107	15.000,00	10.000,00	5.000,00	15.000,00	0,00	10.000,00	0,00	10.000,00
48113/8	ACQUISTO CARBURANTI	1.100,00	1.100,00	0,00	1.100,00	0,00	1.100,00	0,00	1.100,00
48113/9	ACQ. BENI IMPIANTI SPORTIVI VEDI CAP. E 48114	4.000,00	4.000,00	0,00	4.000,00	0,00	4.000,00	0,00	4.000,00
Centro Resp.tà 48 Centro Costo 2748	<b>Totale Piano Finanz. Liv.4° 1.03.01.02</b>	<b>21.600,00</b>	<b>16.600,00</b>	<b>5.000,00</b>	<b>21.600,00</b>	<b>0,00</b>	<b>16.600,00</b>	<b>0,00</b>	<b>16.600,00</b>
<b>Piano Finanz. Liv.4°</b>	<b>1.03.02.05 (UtENZE e canoni)</b>								
48127/8	TELEFONICHE	800,00	800,00	0,00	800,00	0,00	800,00	0,00	800,00
48127/9	ILLUMINAZIONE	193.272,21	170.500,00	0,00	170.500,00	0,00	170.500,00	0,00	170.500,00
48127/10	ACQUA	8.250,00	8.250,00	0,00	8.250,00	0,00	9.075,00	0,00	9.825,00
48127/11	RISCALDAMENTO	102.944,46	70.000,00	30.000,00	100.000,00	0,00	70.000,00	0,00	70.000,00
Centro Resp.tà 48 Centro Costo 2748	<b>Totale Piano Finanz. Liv.4° 1.03.02.05</b>	<b>305.266,67</b>	<b>249.550,00</b>	<b>30.000,00</b>	<b>279.550,00</b>	<b>0,00</b>	<b>250.375,00</b>	<b>0,00</b>	<b>251.125,00</b>
<b>Piano Finanz. Liv.4°</b>	<b>1.03.02.07 (Utilizzo di beni di terzi)</b>								
48146	FITTI PASSIVI	54.293,03	54.293,03	0,00	54.293,03	0,00	54.293,03	0,00	54.293,03
Centro Resp.tà 48 Centro Costo 2748	<b>Totale Piano Finanz. Liv.4° 1.03.02.07</b>	<b>54.293,03</b>	<b>54.293,03</b>	<b>0,00</b>	<b>54.293,03</b>	<b>0,00</b>	<b>54.293,03</b>	<b>0,00</b>	<b>54.293,03</b>
<b>Piano Finanz. Liv.4°</b>	<b>1.03.02.09 (Manutenzione ordinaria e riparazioni)</b>								
48127/6	MANUTENZIONE BENI IMMOBILI	40.242,68	35.675,00	0,00	35.675,00	0,00	55.675,00	0,00	55.675,00
48127/7	MANUTENZIONE IMPIANTI SPORTIVI IN GESTIONE DIRETTA VEDI CAP E 48107	30.000,00	20.000,00	10.000,00	30.000,00	0,00	20.000,00	0,00	20.000,00
48127/40	MANUTENZIONE ORDINARIA PRESIDI ANTINCENDIO STRUTTURE SPORTIVE	5.983,86	3.000,00	0,00	3.000,00	0,00	3.000,00	0,00	3.000,00
48130/8	FUNZIONE DI TERZO RESPONSABILE PER IMPIANTI ELETTRICI E PER LA GESTIONE DELLE CENTRALI TERMICHE DI PALASPORT EVANGELISTI, STADIO S.GIULIANA, PALAZZETTO PELLINI COMPRESA LA MANUTENZIONE ORDINARIA	55.000,00	35.000,00	20.000,00	55.000,00	20.000,00	55.000,00	20.000,00	55.000,00
Centro Resp.tà 48 Centro Costo 2748	<b>Totale Piano Finanz. Liv.4° 1.03.02.09</b>	<b>131.226,54</b>	<b>93.675,00</b>	<b>30.000,00</b>	<b>123.675,00</b>	<b>20.000,00</b>	<b>133.675,00</b>	<b>20.000,00</b>	<b>133.675,00</b>
<b>Piano Finanz. Liv.4°</b>	<b>1.03.02.11 (Prestazioni professionali e specialistiche)</b>								





## Adeguamento peg 2017 - 2019 Salvaguardia

SPESA

Capitolo	Descrizione	Cassa 2017 Defin	Assestato 2017	Variazioni 2017	Definitivo 2017	Variazioni 2018	Definitivo 2018	Variazioni 2019	Definitivo 2019
48127/41	INCARICO PROFESSIONALE PER PROGETTAZIONE E GESTIONE DELLA SICUREZZA: PALASPORT EVANGELISTI, STADIO S. GIULIANA, PALAZZETTO PELLINI	20.000,00	20.000,00	0,00	20.000,00	0,00	10.000,00	0,00	10.000,00
48129	CORRISPETTIVO PRESTAZIONI (DIRITTI TECNICO CONI)	0,00	0,00	0,00	0,00	0,00	0,00	0,00	0,00
48133/13	INCARICHI PROF.LI PER AGIBILIT A' CPI	23.779,67	10.000,00	0,00	10.000,00	0,00	10.000,00	0,00	10.000,00
Centro Resp.tà 48 Centro Costo 2748	<b>Totale Piano Finanz. Liv.4° 1.03.02.11</b>	<b>43.779,67</b>	<b>30.000,00</b>	<b>0,00</b>	<b>30.000,00</b>	<b>0,00</b>	<b>20.000,00</b>	<b>0,00</b>	<b>20.000,00</b>
<b>Piano Finanz. Liv.4°</b>	<b>1.03.02.13 (Servizi ausiliari per il funzionamento dell'ente)</b>								
48130/10	COOP.SERVIZI ASSOCIATI- IMPIANTI SPORTIVI	301.000,00	283.000,00	0,00	283.000,00	0,00	283.000,00	0,00	283.000,00
Centro Resp.tà 48 Centro Costo 2748	<b>Totale Piano Finanz. Liv.4° 1.03.02.13</b>	<b>301.000,00</b>	<b>283.000,00</b>	<b>0,00</b>	<b>283.000,00</b>	<b>0,00</b>	<b>283.000,00</b>	<b>0,00</b>	<b>283.000,00</b>
<b>Piano Finanz. Liv.4°</b>	<b>1.03.02.99 (Altri servizi)</b>								
48127/3	USO PALESTRE PER SCUOLE RIMBO RSO AL GESTORE PER UTENZE	113.109,76	90.000,00	0,00	90.000,00	0,00	105.000,00	0,00	105.000,00
48130/7	GESTIONE IMPIANTI SPORTIVI	272.098,80	124.880,00	-20.000,00	104.880,00	-20.000,00	104.880,00	-20.000,00	104.880,00
48130/91	COMPENSAZIONE ANTENNE TELEFONICHE	26.000,00	26.000,00	0,00	26.000,00	0,00	26.000,00	0,00	26.000,00
Centro Resp.tà 48 Centro Costo 2748	<b>Totale Piano Finanz. Liv.4° 1.03.02.99</b>	<b>411.208,56</b>	<b>240.880,00</b>	<b>-20.000,00</b>	<b>220.880,00</b>	<b>-20.000,00</b>	<b>235.880,00</b>	<b>-20.000,00</b>	<b>235.880,00</b>
<b>Piano Finanz. Liv.4°</b>	<b>1.04.04.01 (Trasferimenti correnti a Istituzioni Sociali Private)</b>								
48158/3	CONTRIBUTI PER SOSTEGNO ASSOCIAZIONI GESTORI IMPIANTI SPORTIVI	22.582,28	14.582,28	0,00	14.582,28	-14.582,28	0,00	0,00	14.582,28
48158/27	CONTRIBUTI PER USO SALE-VEDI CAP E 48106	100.000,00	100.000,00	0,00	100.000,00	-60.000,00	12.606,57	0,00	35.122,76
Centro Resp.tà 48 Centro Costo 2748	<b>Totale Piano Finanz. Liv.4° 1.04.04.01</b>	<b>122.582,28</b>	<b>114.582,28</b>	<b>0,00</b>	<b>114.582,28</b>	<b>-74.582,28</b>	<b>12.606,57</b>	<b>0,00</b>	<b>49.705,04</b>
<b>Piano Finanz. Liv.4°</b>	<b>1.07.05.04 (Interessi passivi su finanziamenti a medio lungo termine a Imprese)</b>								
48166/1	INTERESSI PASSIVI SU MUTUI CASSA DD.PP.	151.331,39	100.131,41	0,00	100.131,41	0,00	97.762,89	0,00	99.554,39
48166/2	INTERESSI PASSIVI SU MUTUI MEF	8.967,58	6.708,46	0,00	6.708,46	0,00	6.687,81	0,00	6.666,25
Centro Resp.tà 48 Centro Costo 2748	<b>Totale Piano Finanz. Liv.4° 1.07.05.04</b>	<b>160.298,97</b>	<b>106.839,87</b>	<b>0,00</b>	<b>106.839,87</b>	<b>0,00</b>	<b>104.450,70</b>	<b>0,00</b>	<b>106.220,64</b>
<b>Piano Finanz. Liv.4°</b>	<b>1.07.05.05 (Interessi passivi su mutui e altri finanziamenti a medio lungo termine ad altri soggetti)</b>								
48166/3	INTERESSI PASSIVI SU MUTUI ALTRI SOGGETTI	60.797,33	60.797,33	0,00	60.797,33	0,00	50.586,99	0,00	41.462,59



## Adeguamento peg 2017 - 2019 Salvaguardia

## SPESA

Capitolo	Descrizione	Cassa 2017 Defin	Assestato 2017	Variazioni 2017	Definitivo 2017	Variazioni 2018	Definitivo 2018	Variazioni 2019	Definitivo 2019
Centro Resp.tà 48 Centro Costo 2748	<b>Totale Piano Finanz. Liv.4° 1.07.05.05</b>	<b>60.797,33</b>	<b>60.797,33</b>	<b>0,00</b>	<b>60.797,33</b>	<b>0,00</b>	<b>50.586,99</b>	<b>0,00</b>	<b>41.462,59</b>
<b>Piano Finanz. Liv.4°</b>	<b>1.10.99.99 (Altre spese correnti n.a.c.)</b>								
48179/6	ESTINZIONE PRESTITI FOTOVOLTAICO PALASPORT EVANGELISTI	0,00	0,00	0,00	0,00	0,00	0,00	0,00	0,00
Centro Resp.tà 48 Centro Costo 2748	<b>Totale Piano Finanz. Liv.4° 1.10.99.99</b>	<b>0,00</b>	<b>0,00</b>	<b>0,00</b>	<b>0,00</b>	<b>0,00</b>	<b>0,00</b>	<b>0,00</b>	<b>0,00</b>
<b>Piano Finanz. Liv.4°</b>	<b>2.02.01.09 (Beni immobili)</b>								
48801	AREA SPORTIVA E CVA CASENUOVE DI PONTE DELLA PIETRA MANUT.STRAORD.-CONTRIBUTO	0,00	0,00	0,00	0,00	0,00	0,00	0,00	0,00
48801/2	UTILIZZO CONTRIBUTO REGIONALE PER INTERVENTI DI MANUTENZIONE STRAORDINARIA ED ADEGUAMENTO PALASPORT EVANGELISTI-VEDI CAP.48801/2E	300.000,00	300.000,00	0,00	300.000,00	0,00	0,00	0,00	0,00
48801/3	U.F.IMPIANTI SPORTIVI LAVORI DI ADEGUAMENTO E MANUTENZIONE STRAORD.-CONTRIBUTO CONV.DARVIN-	2.590,52	0,00	0,00	0,00	0,00	0,00	0,00	0,00
48801/9	U.F.UTILIZZO CONDONO PER MANUT.STR AORD. TETTO PALAZZETTO PELLINI VEDI CAP. 40011E	0,00	0,00	0,00	0,00	0,00	0,00	0,00	0,00
48801/10	U.F.MANUTENZIONE STRAORDINARIA ARCONI LIGNEI-ADEGUAMENTO STRUTTURALE	0,00	0,00	0,00	0,00	0,00	0,00	0,00	0,00
48801/15	U.F.IMPIANTI SPORTIVI LAVORI DI ADEGUAMENTO E MANUTENZIONE STRAORD.-CONTRIBUTO CONV.DARVIN-VEDI CAP. 40812E-CAP. 2013	145.531,60	76.000,00	0,00	76.000,00	0,00	0,00	0,00	0,00
48801/16	PONTE PATTOLI-CVA MANUTENZIONE STRAORDINARIA	80.000,00	80.000,00	0,00	80.000,00	0,00	0,00	0,00	0,00
48801/17	AREA SPORTIVA PONTE RIO CONTRIBUTO PER ADEGUAMENTI	0,00	0,00	0,00	0,00	0,00	0,00	0,00	0,00
48801/18	STADIO COMUNALE R.CURI MANUTENZIONE STRAORDINARIA ED ADEGUAMENTI CONTRIBUTI.	0,00	0,00	0,00	0,00	0,00	0,00	0,00	0,00
48801/20	MANUTENZIONE STRAORDINARIA ED ADEGUAMENTO NORMATIVO IMPIANTI SPORTIVI POLIVALENTI E CVA	0,00	0,00	0,00	0,00	0,00	0,00	0,00	0,00
48801/22	UTILIZZO MUTUO PER PALESTRA S. MARCO(EX ELCE)SISTEMAZIONI ES TERNE 1 STRALCIO-VEDI CAP.4880 1/50/E	1.815,00	0,00	0,00	0,00	0,00	0,00	0,00	0,00
48801/25	U.F.IMPIANTI SPORTIVI LAVORI DI ADEGUAMENTO E MANUTENZIONE STRAORD.-CONTRIBUTO CONV.DARVIN-VEDI CAP. 40812E	1.859,88	0,00	0,00	0,00	0,00	0,00	0,00	0,00
48801/28	AREA SPORTIVA PONTE RIO CONTRIBUTO PER ADEGUAMENTI	0,00	0,00	0,00	0,00	0,00	0,00	0,00	0,00



## Adeguamento peg 2017 - 2019 Salvaguardia

SPESA

Capitolo	Descrizione	Cassa 2017 Defin	Assestato 2017	Variazioni 2017	Definitivo 2017	Variazioni 2018	Definitivo 2018	Variazioni 2019	Definitivo 2019
48801/33	U.F.UTILIZZO CONTRIBUTO REGIONALE D.G.R.N.949 DEL 2011 PER MANUTENZIONE STRAORDINARIA CAMPO DI CALCIO LOC. SAN SISTO VEDI CAP.48801/33 E	0,00	0,00	0,00	0,00	0,00	0,00	0,00	0,00
48801/34	U.F.MANUT.STRAORD. IMPIANTI SPORTIVI COMUNALI	320,00	0,00	0,00	0,00	0,00	0,00	0,00	0,00
48801/38	CAMPO SAN MARTINO IN COLLE-MANUTENZIONE STRAORDINARIA-CONTRIBUTO	0,00	0,00	0,00	0,00	0,00	0,00	0,00	0,00
48801/39	STADIO COMUNALE R.CURI MANUTENZIONE STRAORDINARIA ED ADEGUAMENTI CONTRIBUTI.	320.000,00	320.000,00	0,00	320.000,00	0,00	320.000,00	0,00	320.000,00
48801/44	AREE DI PIAN DI MASSIANO - OPERE DI SISTEMAZIONE E MANUTENZIONE STRAORDINARIA.	0,00	0,00	0,00	0,00	0,00	0,00	0,00	0,00
48801/45	IMPIANTI SPORTIVI RISTRUTTURAZIONE E RIQUALIFICAZIONE	99.000,00	99.000,00	0,00	99.000,00	0,00	0,00	0,00	0,00
48801/46	CAMPO SPORTIVO S. SISTO VIA ALBINONI-2 ° STRALCIO	0,00	0,00	0,00	0,00	0,00	0,00	0,00	0,00
48801/47	ADEGUAMENTO PER AGIBILITA' C.P.V. - IMPIANTI SPORTIVI COMUNALI-VEDI CAP. 40812E	0,00	0,00	0,00	0,00	0,00	0,00	0,00	0,00
48801/49	U.F.IMPIANTI SOVRACIRCOSCRIZIONALI LAVORI DI ADEGUAMENTO E MANUT.STRAORD. CONTRIBUTO	0,00	0,00	0,00	0,00	0,00	0,00	0,00	0,00
48801/52	U.F.CVA RIMBOCCHI LAVORI DI MANUTENZIONE E COMPLETAMENTO-VEDI CAP. 27801	0,00	0,00	0,00	0,00	0,00	0,00	0,00	0,00
48801/54	IMPIANTI SPORTIVI ADEGUAMENTI NORMATIVI PER AGIBILITA' CPI E CPV E MANUTENZIONE STRAORDINARIA	99.000,00	99.000,00	0,00	99.000,00	0,00	0,00	0,00	0,00
48801/69	U.F.IMPIANTI SPORTIVI LAVORI DI ADEGUAMENTO E MANUTENZIONE STRAORD.-CONTRIBUTO CONV.DARVIN- VEDI CAP.48801/15	8.865,26	4.963,37	0,00	4.963,37	0,00	0,00	0,00	0,00
48801/77	IMPIANTI SPORTIVI LAVORI DI ADEGUAMENTO E MANUTENZIONE STRAORD.-CONTRIBUTO CONVENZIONE COOP. DARVIN.	0,00	0,00	0,00	0,00	0,00	0,00	0,00	0,00
48801/78	FERRO DI CAVALLO PALAZZETTO MANUTENZIONE STRAORDINARIA TETTO	80.000,00	80.000,00	0,00	80.000,00	0,00	0,00	0,00	0,00
48801/81	STADIO COMUNALE R.CURI MANUTENZIONE STRAORDINARIA ED ADEGUAMENTI CONTRIBUTI.	43.278,95	0,00	0,00	0,00	0,00	0,00	0,00	0,00
48801/82	STADIO COMUNALE R.CURI MANUTENZIONE STRAORDINARIA ED ADEGUAMENTI CONTRIBUTI.	0,00	0,00	0,00	0,00	0,00	0,00	0,00	0,00
48801/83	IMPIANTI SPORTIVI LAVORI DI ADEGUAMENTO E MANUTENZIONE STRAORD.-CONTRIBUTO CONVENZIONE COOP. DARVIN.	0,00	0,00	0,00	0,00	0,00	0,00	0,00	0,00
48801/84	AREE DI PIAN DI MASSIANO - OPERE DI SISTEMAZIONE E MANUTENZIONE STRAORDINARIA.	50.000,00	50.000,00	0,00	50.000,00	0,00	0,00	0,00	0,00
48801/86	U.F.INTERV. STRAORD. PER REALIZ. S ERVIZI ED IMPIANTI TECNOLOGICI PRESSO IL CENTRO SPORTIVO DI L ACUGNANO	0,00	0,00	0,00	0,00	0,00	0,00	0,00	0,00



## Adeguamento peg 2017 - 2019 Salvaguardia

SPESA

Capitolo	Descrizione	Cassa 2017 Defin	Assestato 2017	Variazioni 2017	Definitivo 2017	Variazioni 2018	Definitivo 2018	Variazioni 2019	Definitivo 2019
48801/88	IMPIANTI SPORTIVI:LAVORI DI ADEGUAMENTO PER AGIBILITA' C.P.I.-C.P.V.-	0,00	0,00	0,00	0,00	0,00	0,00	0,00	0,00
48801/89	CAMPO SPORTIVO S. SISTO VIA ALBINONI-2 ° STRALCIO	0,00	0,00	0,00	0,00	0,00	0,00	0,00	0,00
48801/95	IMPIANTI SPORTIVI LAVORI DI ADEGUAMENTO E MANUTENZIONE STRAORD.-CONTRIBUTO CONVENZIONE COOP. DARVIN.	0,00	0,00	0,00	0,00	0,00	0,00	0,00	0,00
48801/96	U.F.MANUT.STRAORD. IMPIANTI SPORTIVI COMUNALI INDIFFERIBILI SU STRUTTURE	510,00	0,00	0,00	0,00	0,00	0,00	0,00	0,00
48801/97	UTILIZZO CONTRIBUTO DECLATHLON PER STADIO DI ATLETICA S. GIULIANA LAVORI DI RISTRUTTURAZIONE PISTA E RIQUALIFICAZIONE- VEDI CAP. 48801/97E	235.002,24	235.002,24	0,00	235.002,24	0,00	0,00	0,00	0,00
48801/98	U.F.UTILIZZO CONTRIBUTO REGIONALE PER INTERV. IMPIANT.SPORTIVA ANNO 2015 PALESTRA P.SAN GIOVANNI-MANUT.STRAORD.AGIBIL.SICUR.E ABB.DELLE BARRIERE ARCHITETTONICHE-VEDI CAP.48801/98E	54.000,00	54.000,00	0,00	54.000,00	0,00	0,00	0,00	0,00
48801/99	INTERV. IMPIANT.SPORTIVA ANNO 2015 PALESTRA P.SAN GIOVANNI-MANUT.STRAORD.AGIBIL.SICUR.E ABB.DELLE BARRIERE ARCHITETTONICHE-VEDI CAP.48801/98E	0,00	0,00	0,00	0,00	0,00	0,00	0,00	0,00
48802	U.F.INTERV. IMPIANT.SPORTIVA ANNO 2015 PALESTRA P.SAN GIOVANNI-MANUT.STRAORD.AGIBIL.SICUR.E ABB.DELLE BARRIERE ARCHITETTONICHE	38.220,65	38.220,65	0,00	38.220,65	0,00	0,00	0,00	0,00
48802/1	U.F.IMPIANTI SPORTIVI LAVORI DI ADEGUAMENTO E MANUTENZIONE STRAORD.-CONTRIBUTO CONVENZIONE COOP. DARVIN.	55.467,47	52.211,17	0,00	52.211,17	0,00	0,00	0,00	0,00
48802/2	U.F.MANUT.STR AORD. ED ADEG.TO NORMATIVO IMPIANTI SPORTIVI POLIVALENTI	48.946,58	48.946,58	0,00	48.946,58	0,00	0,00	0,00	0,00
48802/4	U.F.INTERVENTI DI MANUTENZIONE STRAORDINARIA ED ADEGUAMENTO PALASPORT EVANGELISTI.	300.000,00	299.400,00	0,00	299.400,00	0,00	0,00	0,00	0,00
48802/5	UTILIZZO MUTUO PER CAMPO DI CALCIO DI P.TE FELCINO-MANUT.STR AORD.NUCLEO SERVIZI E CAMPO VEDI CAP. 48802/5E	0,00	0,00	0,00	0,00	0,00	0,00	0,00	0,00
48802/6	UTILIZZO MUTUO PER MANUT.STRAORD. TETTO PALAEVANGELISTI VEDI CAP.48802/6E	0,00	0,00	0,00	0,00	0,00	0,00	0,00	0,00
48802/7	MANUTENZIONE STRAORDINARIA ED ADEGUAMENTO NORMATIVO IMPIANTI SPORTIVI POLIVALENTI E CVA	59.000,00	99.000,00	-40.000,00	59.000,00	0,00	0,00	0,00	0,00
48802/8	CONTR. AL 50% PER COMPLETAMENTO DEGLI ADEGUAMENTI MANUTENZIONE STRAORDINARIA ED ADEGUAMENTI IMPIANTI SPORTIVI CONVENZIONI	0,00	0,00	0,00	0,00	0,00	85.000,00	0,00	15.000,00
48802/9	STADIO COMUNALE R.CURI MANUTENZIONE STRAORDINARIA ED ADEGUAMENTI CONTRIBUTI.	13.662,51	0,00	0,00	0,00	0,00	0,00	0,00	0,00



## Adeguamento peg 2017 - 2019 Salvaguardia

SPESA

Capitolo	Descrizione	Cassa 2017 Defin	Assestato 2017	Variazioni 2017	Definitivo 2017	Variazioni 2018	Definitivo 2018	Variazioni 2019	Definitivo 2019
48802/10	PIAN DI MASSIANO PISTA BMX	0,00	0,00	0,00	0,00	0,00	72.558,78	0,00	0,00
48802/11	PALAZZETTO PELLINI ADEGUAMENTO NORME CONI	0,00	0,00	0,00	0,00	0,00	70.700,32	0,00	0,00
48802/14	CONTR . AL 50% PER COMPLETAMENTO DEGLI ADEGUAMENTI MANUTENZIONE STRAORDINARIA ED ADEGUAMENTI IMPIANTI SPORTIVI CONVENZIONI	90.000,00	90.000,00	0,00	90.000,00	0,00	0,00	0,00	0,00
48802/19	IMPIANTI SPORTIVI RISTRUTTURAZIONE E RIQUALIFICAZIONE	0,00	0,00	0,00	0,00	0,00	0,00	0,00	0,00
48802/20	IMPIANTI SPORTIVI ADEGUAMENTI NORMATIVI PER AGIBILITA' CPI E CPV E MANUTENZIONE STRAORDINARIA	0,00	0,00	0,00	0,00	0,00	0,00	0,00	0,00
48802/22	PISTA DI MOTOCROSS PIETRAMELINA-CONTRIBUTO	0,00	0,00	0,00	0,00	0,00	0,00	0,00	0,00
48802/23	PIAN DI MASSIANO PISTA BMX	0,00	0,00	0,00	0,00	0,00	16.071,00	0,00	0,00
48802/25	PIAN DI MASSIANO PISTA BMX	0,00	0,00	0,00	0,00	0,00	1.370,22	0,00	0,00
48802/28	U.F.UTILIZZO CONTR. REGIONALE PER CAMPO DI CALCIO IN LOC. CAMPAGNANO CASA DEL DIAVOLO VEDI CAP.48802/28/E	0,00	0,00	0,00	0,00	0,00	0,00	0,00	0,00
48802/39	UTILIZZO ALIEN.PATR. PER MANUT ENZIONE STRAORD. IMPIANTI SPOR TIVVEDI CAP.33823E	0,00	0,00	0,00	0,00	0,00	0,00	0,00	0,00
48802/47	CONTR . AL 50% PER: ADEGUAMENTI, MAN UT.STRAORD. E ADEG.TI IMPIANTI SPORTIVI CONVENZIONALI	0,00	0,00	0,00	0,00	0,00	0,00	0,00	0,00
48802/66	IMPIANTI SPORTIVI LAVORI DI ADEGUAMENTO NORMATIVO E MANUTENZIONE STRAORDINARIA	0,00	0,00	0,00	0,00	0,00	0,00	0,00	0,00
48802/67	STADIO DI ATLETICA S. GIULIANA: LAVORI DI RISTRUTTURAZIONE PISTA E RIQUALIFICAZIONE.	264.997,76	264.997,76	0,00	264.997,76	0,00	0,00	0,00	0,00
48802/68	MANUTENZIONE STRAORDINARIA IMPIANTI SPORTIVI COMUNALI-VEDI CAP. 40812	0,00	0,00	0,00	0,00	0,00	0,00	0,00	0,00
48802/70	UTIL.CONTR. PRIVATI PER PISTA SKATEBOARD PIAN DI MASSIANO-VEDI CAP. 48802/70E	0,00	0,00	0,00	0,00	0,00	0,00	0,00	0,00
48802/81	CAMPO DI CALCIO DI P.TE SAN GIOVANNI MANUT.STRAORD.E ADEG.-CONTRIBUTO	0,00	0,00	0,00	0,00	0,00	0,00	0,00	0,00
48802/97	U.F.INTERVENTO DI RIPRISTINO DEL CAMPO SPORTIVO A SEGUITO MOVIMENTO FRANOSO CENTRO SPORTIVO S. MARCO VEDI CAP.48802/97	0,00	0,00	0,00	0,00	0,00	0,00	0,00	0,00
48803/16	U.F.UTILIZZO BOC PER PRIMI MOVIMEN TI TERRA PISTA MOTOCROSS VEDI CAP. 48803/16E	0,00	0,00	0,00	0,00	0,00	0,00	0,00	0,00
48803/27	UTILIZZO MUTUO PER PALESTRA S, MARCO II STRALCIO SISTEMAZIONI VEDI CAP. 48803/27E	0,00	0,00	0,00	0,00	0,00	0,00	0,00	0,00
48803/29	UTILIZZO MUTUO PER MANUT.STRAO RD. IMPIANTI SPORTIVI VEDI CAP. 48803/29E	0,00	0,00	0,00	0,00	0,00	0,00	0,00	0,00



## Adeguamento peg 2017 - 2019 Salvaguardia

SPESA

Capitolo	Descrizione	Cassa 2017 Defin	Assestato 2017	Variazioni 2017	Definitivo 2017	Variazioni 2018	Definitivo 2018	Variazioni 2019	Definitivo 2019
48803/47	U.F.CONTRIBUTO AL 50% PER COMPLETAMENTO DEGLI ADEGUAMENTI MANUT. STRAORD. ED ADEG.TI IMPIANTI SPORTIVI CONVENZIONALI-VEDI CAP. 48803/49RESIDUI	0,00	0,00	0,00	0,00	0,00	0,00	0,00	0,00
48803/49	U.F.CONTRIBUTO AL 50% PER COMPLETAMENTO DEGLI ADEGUAMENTI MANUT. STRAORD. ED ADEG.TI IMPIANTI SPORTIVI CONVENZIONALI-	0,00	0,00	0,00	0,00	0,00	0,00	0,00	0,00
48803/50	CAMPO DI CALCIO DI P.S.GIOVANNI MANUTENZ. STRAORDINARIA E ADEGUAMENTO - CONTRIBUTO	0,00	0,00	0,00	0,00	0,00	0,00	0,00	0,00
48803/88	UTILIZZO BOC PER CONTRIBUTI AL 50% PER ADEGUAMNETI E MANUTEN Z. STRAOD. IMPIANTI SPORTIVI C ONVENZIONATI VEDI CAP.48803/88	0,00	0,00	0,00	0,00	0,00	0,00	0,00	0,00
48804/15	UTILIZZO MUTUO PER MANUT. STRA ORD.IMPIANTI SPORTIVI VEDI CAP. 48804/15E	0,00	0,00	0,00	0,00	0,00	0,00	0,00	0,00
48804/32	U.F.PALASPORT EVANGELISTI INTERVEN TI DI MANUTENZIONE STRAORDINAR IA BASAMENTI ARCONI LIGNEI CAP.33823/E	0,00	0,00	0,00	0,00	0,00	0,00	0,00	0,00
48804/45	U.F.IMPIANTI SOVRACIRCOSCRIZIONALI LAVORI DI ADEGUAMENTO E MANUT EN. STRAORD. VEDI CAP.33823/E	54.902,84	31.859,19	0,00	31.859,19	0,00	0,00	0,00	0,00
48804/55	IMPIANTI SPORTIVI COMUNALI-ADEMPIMENTI CATASTALI PER AGGIORNAMENTO DATI.	0,00	0,00	0,00	0,00	0,00	0,00	0,00	0,00
48804/66	UTIL.CONTR.REGIONALE PER INTER VENTI SU IMPIANTI SPORTIVI VEDI CAP. 48804/66E	0,00	0,00	0,00	0,00	0,00	0,00	0,00	0,00
48804/69	MANUT.STRAORD. ED ADEG.TO NORMATIVO IMP IANTI SPORTIVI POLIVALENTI E CVA	40.000,00	0,00	40.000,00	40.000,00	0,00	0,00	0,00	0,00
48804/70	IMPIANTI SOVRACIRCOSCRIZIONALI LAV. DI ADEG.TO E MANUT. STRA ORD.-CONTRIBUTO	0,00	0,00	0,00	0,00	0,00	0,00	0,00	0,00
48804/73	PIAN DI MASSIANO BOCCIODROMO MANUTENZIONE STRAORDINARIA CENTRALE TERMICA	0,00	0,00	0,00	0,00	0,00	50.000,00	0,00	0,00
48804/77	ADEGUAMENTO AGIBILITA' C.P.V.-IMPIANTI SPORTIVI COMUNALI .	0,00	0,00	0,00	0,00	0,00	0,00	0,00	0,00
48804/79	UTILIZZO PERMESSI A COSTRUIRE PER CAMPO DI CALCIO S. SABINA ADEGUAMENTO	0,00	0,00	0,00	0,00	0,00	0,00	0,00	0,00
48804/82	MANUT.STRAORD. ED ADEG.TO NORMATIVO IMP IANTI SPORTIVI POLIVALENTI	0,00	0,00	0,00	0,00	0,00	0,00	0,00	0,00
48804/94	CONTRIBUTI AL 50% PER COMPLETA MENTO/ADEGUAMENTO SALA POLIVAL ENTE S.ANDREA D'AGLIANO VEDI CAP.33823/E	0,00	0,00	0,00	0,00	0,00	0,00	0,00	0,00
48804/95	CAMPO SPORTIVO S.SISTO VIA ALBINONI- 2 STRALCIO	0,00	0,00	0,00	0,00	0,00	0,00	0,00	0,00
48804/98	UTILIZZO CONTRIBUTO REGIONALE EVENTO ALLUVIONALE 2005 PER ADEGUAMENTO E MANUTENZIONE IMP IANTI SPORTIVI VEDI CAP.48804/98	0,00	0,00	0,00	0,00	0,00	0,00	0,00	0,00



## Adeguamento peg 2017 - 2019 Salvaguardia

SPESA

Capitolo	Descrizione	Cassa 2017 Defin	Assestato 2017	Variazioni 2017	Definitivo 2017	Variazioni 2018	Definitivo 2018	Variazioni 2019	Definitivo 2019
48804/99	UTIL.ORD.REG.LE N. 48 DEL 28.7/08-EVENTO ALLUV.05-PER CAMPO SPORTIVO S.MARTINO IN COLLE-COMPL.E RISAN.TO SCARPATA LATO MONTE-VEDI CAP.48804/99 E	0,00	0,00	0,00	0,00	0,00	0,00	0,00	0,00
48805/10	COMPLETAMENTO BOCCIODROMO E CENTRO AGGREGATIVO S.ERMINIO - CONTRIBUTO	0,00	0,00	0,00	0,00	0,00	0,00	0,00	0,00
48805/12	U.F.STADIO COMUNALE R.CURI MANUTENZIONE STRAORD. ED ADEGUAMENTI - CONTRIBUTO	0,00	0,00	0,00	0,00	0,00	0,00	0,00	0,00
48805/13	CONTRIBUTO AL 50% PER COMPLETAMENTO/ADEGUAMENTO SALA POLIVALENTE S. ANDREA D'AGLIANO-VEDI CAP. 40812E	0,00	0,00	0,00	0,00	0,00	0,00	0,00	0,00
48805/32	AREE DI PIAN DI MASSIANO - OPERE DI SISTEMAZIONE E MANUTENZIONE STRAORDINARIA.	0,00	0,00	0,00	0,00	0,00	0,00	0,00	0,00
48805/34	PIAN DI MASSIANO BOCCIODROMO MANUTENZIONE STRAORDINARIA TETTO	95.000,00	95.000,00	0,00	95.000,00	0,00	0,00	0,00	0,00
48805/35	IMPIANTI SPORTIVI COMUNALI - ADEMPIMENTI CATASTALI PER AGGIORNAMENTO DATI.	0,00	0,00	0,00	0,00	0,00	0,00	0,00	0,00
48805/36	IMPIANTO SPORTIVO RUGBY- BASEBALL MANUTENZIONE STRAORDINARIA	0,00	0,00	0,00	0,00	0,00	0,00	0,00	0,00
48805/41	PALASPORT EVANGELISTI INTERVENTI DI MANUTENZIONE STRAORD.	0,00	0,00	0,00	0,00	0,00	0,00	0,00	0,00
48805/42	ADEGUAMENTO PER AGIBILITA' C.P.V. - IMPIANTI SPORTIVI COMUNALI-VEDI CAP. 40812E	0,00	0,00	0,00	0,00	0,00	0,00	0,00	0,00
48805/54	U.F.UTILIZZO CONTRIBUTO REGIONALE PER LA SISTEMAZIONE DELL'AREA EX CAVA A PARCO ATTREZZATO POLIFUNZIONALE NELLA FRAZIONE DI PONTE PATTOLI. VEDI CAP.48805/54E	0,00	0,00	0,00	0,00	0,00	0,00	0,00	0,00
48805/56	UTILIZZO CONTRIBUTO REGIONALE PER LA MANUTENZ. STRAORD. SPOGLIATOI, ADEGUAMENTO NORMATIVO, ABBATTIMENTO BARRIERE ARCHITETONICHEE RIFACIMENTO MANTO ERBOSO CAMPO DI CALCIO PICCIONE VEDI CAP.48805/54/E	0,00	0,00	0,00	0,00	0,00	0,00	0,00	0,00
48811/33	CONTRIBUTO AL 50% PER COMPLETAMENTO DEGLI ADEGUAMENTI MANUTENZIONE STRAORDINARIA ED ADEG.TI IMPIANTI SPORTIVI CONVENZIONALI.	0,00	0,00	0,00	0,00	0,00	0,00	0,00	0,00
48812/96	STADIO COMUNALE R. CURI MANUT. STRAORD. ED ADEG.TI CONTRIBUTI	0,00	0,00	0,00	0,00	0,00	0,00	0,00	0,00
48813/9	U.F.UTILIZZO ALIENAZIONI PATRIMONI AREE PIAN DI MASSIANO OPERE DI SISTEMAZIONE E MANUTENZIONE STRAORD. VEDI CAP.33823E	170,00	0,00	0,00	0,00	0,00	0,00	0,00	0,00
48813/19	UTILIZZO MUTUO PER MANUTENZION E STRAORDINARIA PALESTRA DI FE RRO DI CAVALLO VEDI CAP.48813/ 19E	0,00	0,00	0,00	0,00	0,00	0,00	0,00	0,00



## Adeguamento peg 2017 - 2019 Salvaguardia

SPESA

Capitolo	Descrizione	Cassa 2017 Defin	Assestato 2017	Variazioni 2017	Definitivo 2017	Variazioni 2018	Definitivo 2018	Variazioni 2019	Definitivo 2019
48813/77	UTILIZZO MUTUO PER PALASPORT E VANGELISTI INTERV.DI MESSA A NORMA E COMPLET.AI FINI DELLA SICUREZZA,DELLA POLIFUNZIONALITA' E DEL CONFORT VED.48813/77E	0,00	0,00	0,00	0,00	0,00	0,00	0,00	0,00
48813/81	U.F.CONTRIBUTO REGIONALE PUC 2 PER REALIZZAZIONE ELEMENTI DI POLIFUNZIONALITA' PRESSO LO STADIO S.GIULIANA. VEDI CAP. E 48813/81	0,00	0,00	0,00	0,00	0,00	0,00	0,00	0,00
48813/82	U.F.UTILIZZO CONTRIBUTO FONDAZIONE CASSA DI RISPARMIO PER STADIO S. GIULIANA - REALIZZAZIONE ELEMENTI POLIFUNZIONALITA' VEDI CAP.48813/82E	498.780,00	498.780,00	0,00	498.780,00	0,00	0,00	0,00	0,00
48911	UTILIZZO PROVENTI L. 10/77 GESTIONE RESIDUI	0,00	0,00	0,00	0,00	0,00	0,00	0,00	0,00
48912	U.F.UTILIZZO MUTUI GESTIONE RESIDUI	0,00	0,00	0,00	0,00	0,00	0,00	0,00	0,00
Centro Resp.tà 48 Centro Costo 2748	<b>Totale Piano Finanz. Liv.4° 2.02.01.09</b>	<b>3.080.921,26</b>	<b>2.916.380,96</b>	<b>0,00</b>	<b>2.916.380,96</b>	<b>0,00</b>	<b>615.700,32</b>	<b>0,00</b>	<b>335.000,00</b>
<b>Piano Finanz. Liv.4°</b>	<b>2.02.03.05 (Incarichi professionali per la realizzazione di investimenti)</b>								
48801/41	AFFIDAMENTO INCARICHI PER REDAZIONE PIANI DI SICUREZZA	0,00	0,00	0,00	0,00	0,00	0,00	0,00	0,00
Centro Resp.tà 48 Centro Costo 2748	<b>Totale Piano Finanz. Liv.4° 2.02.03.05</b>	<b>0,00</b>	<b>0,00</b>	<b>0,00</b>	<b>0,00</b>	<b>0,00</b>	<b>0,00</b>	<b>0,00</b>	<b>0,00</b>
<b>Piano Finanz. Liv.4°</b>	<b>2.05.02.01 (Fondi pluriennali vincolati c/capitale)</b>								
48881/3	FONDO PLURIENNALE VINCOLATO PER INTERVENTO 1	0,00	0,00	0,00	0,00	0,00	0,00	0,00	0,00
48881/9	FONDO PLURIENNALE VINCOLATO PER MANUT.STR AORD. TETTO PALAZZETTO PELLINI VEDI CAP. 40011E	0,00	0,00	0,00	0,00	0,00	0,00	0,00	0,00
48881/10	FONDO PLURIENNALE VINCOLATO PER MANUTENZIONE STRAORDINARIA ARCONI LIGNEI-ADEGUAMENTO STRUTTURALE	0,00	0,00	0,00	0,00	0,00	0,00	0,00	0,00
48881/15	FONDO PLURIENNALE VINCOLATO ADEGUAMENTO E MANUTENZIONE STRAORD.-CONTRIBUTO CONV.DARVIN-VEDI CAP. 40812E-CAP. 2013	0,00	0,00	0,00	0,00	0,00	0,00	0,00	0,00
48881/17	FONDO PLURIENNALE VINCOLATO AREA SPORTIVA PONTE RIO CONTRIBUTO PER ADEGUAMENTI	0,00	0,00	0,00	0,00	0,00	0,00	0,00	0,00
48881/22	FONDO PLURIENNALE VINCOLATO PER PALESTRA S. MARCO(EX ELCE)SISTEMAZIONI ES TERNE 1 STRALCIO-VEDI CAP.4880 1/50/E	0,00	0,00	0,00	0,00	0,00	0,00	0,00	0,00
48881/25	FONDO PLURIENNALE VINCOLATO IMPIANTI SPORTIVI LAVORI DI ADEGUAMENTO E MANUTENZIONE STRAORD.-CONTRIBUTO CONV.DARVIN-VEDI CAP. 40812E	0,00	0,00	0,00	0,00	0,00	0,00	0,00	0,00





### Adeguamento peg 2017 - 2019 Salvaguardia

### SPESA

Capitolo	Descrizione	Cassa 2017 Defin	Assestato 2017	Variazioni 2017	Definitivo 2017	Variazioni 2018	Definitivo 2018	Variazioni 2019	Definitivo 2019
48881/33	FONDO PLURIENNALE VINCOLATO UTILIZZO CONTRIBUTO REGIONALE D.G.R.N.949 DEL 2011 PER MANUTENZIONE STRAORDINARIA CAMPO DI CALCIO LOC. SAN SISTO VEDI CAP.48801/33 E	0,00	0,00	0,00	0,00	0,00	0,00	0,00	0,00
48881/34	FONDO PLURIENNALE VINCOLATO MANUT.STRAORD. IMPIANTI SPORTIVI COMUNALI	0,00	0,00	0,00	0,00	0,00	0,00	0,00	0,00
48881/39	FONDO PLURIENNALE VINCOLATO STADIO COMUNALE R.CURI MANUTENZIONE STRAORDINARIA ED ADEGUAMENTI CONTRIBUTI. VEDI CAP. 40812 E.	0,00	0,00	0,00	0,00	0,00	0,00	0,00	0,00
48881/49	FONDO PLURIENNALE VINCOLATO IMPIANTI SOVRACIRCOSCRIZIONALI LAVORI DI ADEGUAMENTO E MANUT.STRAORD. CONTRIBUTO	0,00	0,00	0,00	0,00	0,00	0,00	0,00	0,00
48881/52	FONDO PLURIENNALE VINCOLATO CVA RIMBOCCHI LAVORI DI MANUTENZIONE E COMPLETAMENTO-VEDI CAP. 27801	0,00	0,00	0,00	0,00	0,00	0,00	0,00	0,00
48881/69	FONDO PLURIENNALE VINCOLATO IMPIANTI SPORTIVI LAVORI DI ADEGUAMENTO E MANUTENZIONE STRAORD.-CONTRIBUTO CONV.DARVIN- VEDI CAP.48801/15	0,00	0,00	0,00	0,00	0,00	0,00	0,00	0,00
48881/81	FONDO PLURIENNALE VINCOLATO STADIO COMUNALE R.CURI MANUTENZIONE STRAORDINARIA ED ADEGUAMENTI CONTRIBUTI.	0,00	0,00	0,00	0,00	0,00	0,00	0,00	0,00
48881/86	FONDO PLURIENNALE VINCOLATO PER REALIZ. S ERVIZI ED IMPIANTI TECNOLOGICI PRESSO IL CENTRO SPORTIVO DI L ACUGNANO	0,00	0,00	0,00	0,00	0,00	0,00	0,00	0,00
48882/1	FONDO PLURIENNALE VINCOLATO IMPIANTI SPORTIVI LAVORI DI ADEGUAMENTO E MANUTENZIONE STRAORD.-CONTRIBUTO CONVENZIONE COOP. DARVIN.	0,00	0,00	0,00	0,00	0,00	0,00	0,00	0,00
48882/2	FONDO PLURIENNALE VINCOLATO MANUT.STR AORD. ED ADEG.TO NORMATIVO IMP IANTI SPORTIVI POLIVALENTI	0,00	0,00	0,00	0,00	0,00	0,00	0,00	0,00
48882/4	FONDO PLURIENNALE VINCOLATO INTERVENTI DI MANUTENZIONE STRAORDINARIA ED ADEGUAMENTO PALASPORT EVANGELISTI.	0,00	0,00	0,00	0,00	0,00	0,00	0,00	0,00
48882/5	FONDO PLURIENNALE VINCOLATO PER CAMPO DI CA LCIO DI P.TE FELCINO-MANUT.STR AORD.NUCLEO SERVIZI E CAMPO VEDI CAP. 48802/5E	0,00	0,00	0,00	0,00	0,00	0,00	0,00	0,00
48882/6	FONDO PLURIENNALE VINCOLATO PER MANUT.STRAO RD. TETTO PALAEVANGELISTI VEDI CAP.48802/6E	0,00	0,00	0,00	0,00	0,00	0,00	0,00	0,00
48882/9	FONDO PLURIENNALE VINCOLATO STADIO COMUNALE R.CURI MANUTENZIONE STRAORDINARIA ED ADEGUAMENTI CONTRIBUTI.	0,00	0,00	0,00	0,00	0,00	0,00	0,00	0,00
48882/28	FONDO PLURIENNALE VINCOLATO PER CAMPO DI CALCIO IN LOC. CAMPAGNANO CASA DEL DIAVOLO VEDI CAP.48802/28/E	0,00	0,00	0,00	0,00	0,00	0,00	0,00	0,00



## Adeguamento peg 2017 - 2019 Salvaguardia

SPESA

Capitolo	Descrizione	Cassa 2017 Defin	Assestato 2017	Variazioni 2017	Definitivo 2017	Variazioni 2018	Definitivo 2018	Variazioni 2019	Definitivo 2019
48882/66	FONDO PLUR.VINCOLATO MANUTENZIONE STRAORDINARIA IMPIANTI SPORTIVI COMUNALI-VEDI CAP. 40812- CAP.2013 48802/68	0,00	0,00	0,00	0,00	0,00	0,00	0,00	0,00
48882/97	FONDO PLURIENNALE VINCOLATO INTERVENTO DI RIPRISTINO DEL CAMPO SPORTIVO A SEGUITO MOVIMENTO FRANOSO CENTRO SPORTIVO S. MARCO VEDI CAP.48802/97	0,00	0,00	0,00	0,00	0,00	0,00	0,00	0,00
48883/16	FONDO PLURIENNALE VINCOLATO PER PRIMI MOVIMENTI TERRA PISTA MOTOCROSS VEDI CAP. 48803/16E	0,00	0,00	0,00	0,00	0,00	0,00	0,00	0,00
48883/47	FONDO PLURIENNALE VINCOLATO CONTRIBUTO AL 50% PER COMPLETAMENTO DEGLI ADEGUAMENTI MANUT. STRAORD. ED ADEG.TI IMPIANTI SPORTIVI CONVENZIONALI-	0,00	0,00	0,00	0,00	0,00	0,00	0,00	0,00
48883/49	FONDO PLUR.VINCOLATO CONTRIBUTO AL 50% PER COMPLETAMENTO DEGLI ADEGUAMENTI MANUT. STRAORD. ED ADEG.TI IMPIANTI SPORTIVI CONVENZIONALI-	0,00	0,00	0,00	0,00	0,00	0,00	0,00	0,00
48883/88	FONDO PLURIENNALE VINCOLATO PER CONTRIBUTI AL 50% PER ADEGUAMENTI E MANUTEN. Z. STRAOD. IMPIANTI SPORTIVI CONVENZIONATI VEDI CAP.48803/88	0,00	0,00	0,00	0,00	0,00	0,00	0,00	0,00
48884/32	FONDO PLURIENNALE VINCOLATO PALASPORT EVANGELISTI INTERVENTI DI MANUTENZIONE STRAORDINARIA BASAMENTI ARCONI LIGNEI CAP.33823/E	0,00	0,00	0,00	0,00	0,00	0,00	0,00	0,00
48884/45	FONDO PLURIENNALE VINCOLATO IMPIANTI SOVRACIRCOSCRIZIONALI LAVORI DI ADEGUAMENTO E MANUT. EN. STRAORD. VEDI CAP.33823/E	0,00	0,00	0,00	0,00	0,00	0,00	0,00	0,00
48884/77	FONDO PLUR.VINCOLATO ADEGUAMENTO AGIBILITA' C.P.V.-IMPIANTI SPORTIVI COMUNALI .	0,00	0,00	0,00	0,00	0,00	0,00	0,00	0,00
48884/82	FONDO PLURIENNALE VINCOLATO MANUT.STRAORD. ED ADEG.TO NORMATIVO IMPIANTI SPORTIVI POLIVALENTI	0,00	0,00	0,00	0,00	0,00	0,00	0,00	0,00
48884/98	FONDO PLUR.VINCOLATO UTILIZZO CONTRIBUTO REGIONALE EVENTO ALLUVIONALE 2005 PER ADEGUAMENTO E MANUTENZIONE IMPIANTI SPORTIVI VEDI CAP.48804/98	0,00	0,00	0,00	0,00	0,00	0,00	0,00	0,00
48885/12	FONDO PLUR.VINCOLATO STADIO COMUNALE R.CURI MANUTENZIONE STRAORD. ED ADEGUAMENTI - CONTRIBUTO	0,00	0,00	0,00	0,00	0,00	0,00	0,00	0,00
48885/54	FONDO PLURIENNALE VINCOLATO PER LA SISTEMAZIONE DELL'AREA EX CAVA A PARCO ATTREZZATO POLIFUNZIONALE NELLA FRAZIONE DI PONTE PATTOLI. VEDI CAP.48805/54E	0,00	0,00	0,00	0,00	0,00	0,00	0,00	0,00



## Adeguamento peg 2017 - 2019 Salvaguardia

SPESA

Capitolo	Descrizione	Cassa 2017 Defin	Assestato 2017	Variazioni 2017	Definitivo 2017	Variazioni 2018	Definitivo 2018	Variazioni 2019	Definitivo 2019
48885/56	FONDO PLURIENNALE VINCOLATO PER LA MANUTENZ. STRAORD. SPOGLIATOI, ADEGUAMENTO NORMATIVO, ABBATTIMENTO BARRIERE ARCHITETONICHEE RIFACIMENTO MANTO ERBOSO CAMPO DI CALCIO PICCIONE VEDI CAP.48805/54/E	0,00	0,00	0,00	0,00	0,00	0,00	0,00	0,00
48893/9	FONDO PLURIENNALE INVESTIMENTI AREE PIAN DI MASSIANO OPERE DI SISTEMAZIONE E MANUTENZIONE STRAORD. VEDI CAP.33823E	0,00	0,00	0,00	0,00	0,00	0,00	0,00	0,00
48893/19	FONDO PLURIENNALE VINCOLATO PER MANUTENZION E STRAORDINARIA PALESTRA DI FERRO DI CAVALLO VEDI CAP.48813/ 19E	0,00	0,00	0,00	0,00	0,00	0,00	0,00	0,00
48893/77	FONDO PLURIENNALE VINCOLATO PER PALASPORT E VANGELISTI INTERV.DI MESSA A NORMA E COMPLET.AI FINI DELLA SICUREZZA,DELLA POLIFUNZIONALIT A' E DEL CONFORT VED.48813/77E	0,00	0,00	0,00	0,00	0,00	0,00	0,00	0,00
48893/81	FONDO PLURIENNALE VINCOLATO PER REALIZZAZIONE ELEMENTI DI POLIFUNZIONALITA' PRESSO LO STADIO S.GIULIANA. VEDI CAP. E 48813/81	0,00	0,00	0,00	0,00	0,00	0,00	0,00	0,00
48893/82	FONDO PLURIENNALE VINCOLATO PER STADIO S. GIULIANA - REALIZZAZIONE ELEMENTI POLIFUNZIONALITA' VEDI CAP.48813/82E	0,00	0,00	0,00	0,00	0,00	0,00	0,00	0,00
48992	FONDO PLURIENNALE VINCOLATO UTILIZZO MUTUI GESTIONE RESIDU I	0,00	0,00	0,00	0,00	0,00	0,00	0,00	0,00
Centro Resp.tà 48 Centro Costo 2748	<b>Totale Piano Finanz. Liv.4° 2.05.02.01</b>	<b>0,00</b>	<b>0,00</b>	<b>0,00</b>	<b>0,00</b>	<b>0,00</b>	<b>0,00</b>	<b>0,00</b>	<b>0,00</b>
Centro Resp.tà 48	<b>Totale Centro Costo 2748</b>	<b>4.783.360,21</b>	<b>4.256.984,37</b>	<b>45.000,00</b>	<b>4.301.984,37</b>	<b>-74.582,28</b>	<b>1.867.553,51</b>	<b>0,00</b>	<b>1.617.347,20</b>
<b>Centro Costo Piano Finanz. Liv.4°</b>	<b>2848 (SPORT E TEMPO LIBERO MANIFESTAZIONI E PROMOZIONE SPORTIVA) 1.01.01.01 (Retribuzioni in denaro)</b>								
48201/1	RETRIBUZIONI ORDINARIE	22.989,97	22.989,97	0,00	22.989,97	0,00	22.989,97	0,00	22.989,97
Centro Resp.tà 48 Centro Costo 2848	<b>Totale Piano Finanz. Liv.4° 1.01.01.01</b>	<b>22.989,97</b>	<b>22.989,97</b>	<b>0,00</b>	<b>22.989,97</b>	<b>0,00</b>	<b>22.989,97</b>	<b>0,00</b>	<b>22.989,97</b>
<b>Piano Finanz. Liv.4°</b>	<b>1.01.02.01 (Contributi sociali effettivi a carico dell'ente)</b>								
48201/4	CONTRIBUTI PREVIDENZ.LI	5.565,88	5.565,88	0,00	5.565,88	0,00	5.565,88	0,00	5.565,88
48201/5	CONTRIBUTI TFR	660,40	660,40	0,00	660,40	0,00	660,40	0,00	660,40
Centro Resp.tà 48 Centro Costo 2848	<b>Totale Piano Finanz. Liv.4° 1.01.02.01</b>	<b>6.226,28</b>	<b>6.226,28</b>	<b>0,00</b>	<b>6.226,28</b>	<b>0,00</b>	<b>6.226,28</b>	<b>0,00</b>	<b>6.226,28</b>
<b>Piano Finanz. Liv.4°</b>	<b>1.02.01.01 (Imposta regionale sulle attività produttive (IRAP))</b>								
48275	IRAP	1.954,15	1.954,15	0,00	1.954,15	0,00	1.954,15	0,00	1.954,15



## Adeguamento peg 2017 - 2019 Salvaguardia

SPESA

Capitolo	Descrizione	Cassa 2017 Defin	Assestato 2017	Variazioni 2017	Definitivo 2017	Variazioni 2018	Definitivo 2018	Variazioni 2019	Definitivo 2019
Centro Resp.tà 48 Centro Costo 2848	<b>Totale Piano Finanz. Liv.4° 1.02.01.01</b>	<b>1.954,15</b>	<b>1.954,15</b>	<b>0,00</b>	<b>1.954,15</b>	<b>0,00</b>	<b>1.954,15</b>	<b>0,00</b>	<b>1.954,15</b>
<b>Piano Finanz. Liv.4°</b>	<b>1.03.02.05 (Utenze e canoni)</b>								
48227/9	ILLUMINAZIONE	19.426,64	15.500,00	0,00	15.500,00	0,00	15.500,00	0,00	15.500,00
Centro Resp.tà 48 Centro Costo 2848	<b>Totale Piano Finanz. Liv.4° 1.03.02.05</b>	<b>19.426,64</b>	<b>15.500,00</b>	<b>0,00</b>	<b>15.500,00</b>	<b>0,00</b>	<b>15.500,00</b>	<b>0,00</b>	<b>15.500,00</b>
<b>Piano Finanz. Liv.4°</b>	<b>1.03.02.15 (Contratti di servizio pubblico)</b>								
48229	PRESTAZIONI PER ATTIVITA' SPORTIVE vedi nuovo cap. 43529	3.600,00	0,00	0,00	0,00	0,00	0,00	0,00	0,00
Centro Resp.tà 48 Centro Costo 2848	<b>Totale Piano Finanz. Liv.4° 1.03.02.15</b>	<b>3.600,00</b>	<b>0,00</b>	<b>0,00</b>	<b>0,00</b>	<b>0,00</b>	<b>0,00</b>	<b>0,00</b>	<b>0,00</b>
<b>Piano Finanz. Liv.4°</b>	<b>1.04.04.01 (Trasferimenti correnti a Istituzioni Sociali Private)</b>								
48258/3	CONTRIBUTI PER MANIFESTAZIONI ED ATTIVITA' SPORTIVE	15.000,00	15.000,00	0,00	15.000,00	-15.000,00	0,00	-15.000,00	0,00
48258/93	UTILIZZO CONTRIBUTI REGIONE PER ATTIVITA' SPORTIVE VEDI CAP. 48201	0,00	0,00	0,00	0,00	0,00	0,00	0,00	0,00
48259/93	UTILIZZO FPV RES CONTRIBUTI REGIONE PER ATTIVITA' SPORTIVE	0,00	0,00	0,00	0,00	0,00	0,00	0,00	0,00
Centro Resp.tà 48 Centro Costo 2848	<b>Totale Piano Finanz. Liv.4° 1.04.04.01</b>	<b>15.000,00</b>	<b>15.000,00</b>	<b>0,00</b>	<b>15.000,00</b>	<b>-15.000,00</b>	<b>0,00</b>	<b>-15.000,00</b>	<b>0,00</b>
Centro Resp.tà 48	<b>Totale Centro Costo 2848</b>	<b>69.197,04</b>	<b>61.670,40</b>	<b>0,00</b>	<b>61.670,40</b>	<b>-15.000,00</b>	<b>46.670,40</b>	<b>-15.000,00</b>	<b>46.670,40</b>
<b>Centro Costo</b>	<b>4048 (SERV.SPORT.RICR.-AREE VERDI)</b>								
<b>Piano Finanz. Liv.4°</b>	<b>1.01.01.01 (Retribuzioni in denaro)</b>								
48001/1	RETRIBUZIONI ORDINARIE	0,00	0,00	0,00	0,00	0,00	0,00	0,00	0,00
48001/28	UFFICI TECNICO INCENTIVI PRO GETTAZIONE LEGGE 127/97 VEDI CAP.48010/E	0,00	0,00	0,00	0,00	0,00	0,00	0,00	0,00
Centro Resp.tà 48 Centro Costo 4048	<b>Totale Piano Finanz. Liv.4° 1.01.01.01</b>	<b>0,00</b>	<b>0,00</b>	<b>0,00</b>	<b>0,00</b>	<b>0,00</b>	<b>0,00</b>	<b>0,00</b>	<b>0,00</b>
<b>Piano Finanz. Liv.4°</b>	<b>1.01.02.01 (Contributi sociali effettivi a carico dell'ente)</b>								
48001/4	CONTRIBUTI PREVIDENZIALI	0,00	0,00	0,00	0,00	0,00	0,00	0,00	0,00
48001/5	CONTRIBUTI TFR	0,00	0,00	0,00	0,00	0,00	0,00	0,00	0,00
Centro Resp.tà 48 Centro Costo 4048	<b>Totale Piano Finanz. Liv.4° 1.01.02.01</b>	<b>0,00</b>	<b>0,00</b>	<b>0,00</b>	<b>0,00</b>	<b>0,00</b>	<b>0,00</b>	<b>0,00</b>	<b>0,00</b>
<b>Piano Finanz. Liv.4°</b>	<b>1.02.01.01 (Imposta regionale sulle attività produttive (IRAP))</b>								



## Adeguamento peg 2017 - 2019 Salvaguardia

SPESA

Capitolo	Descrizione	Cassa 2017 Defin	Assestato 2017	Variazioni 2017	Definitivo 2017	Variazioni 2018	Definitivo 2018	Variazioni 2019	Definitivo 2019
48075	IRAP	0,00	0,00	0,00	0,00	0,00	0,00	0,00	0,00
48075/10	IRAP COCOCO PER CONTROLLO FAUN ISTICO MONTE TEZIO VEDI CAP. 48009/6 U	0,00	0,00	0,00	0,00	0,00	0,00	0,00	0,00
48075/48	IRAP INCENTIVI VEDI CAP. E 48010	0,00	0,00	0,00	0,00	0,00	0,00	0,00	0,00
Centro Resp.tà 48 Centro Costo 4048	<b>Totale Piano Finanz. Liv.4° 1.02.01.01</b>	<b>0,00</b>	<b>0,00</b>	<b>0,00</b>	<b>0,00</b>	<b>0,00</b>	<b>0,00</b>	<b>0,00</b>	<b>0,00</b>
<b>Piano Finanz. Liv.4°</b>	<b>1.03.01.02 (Altri beni di consumo)</b>								
48013	ACQ. BENI ATTIN. IL SERVIZIO	0,00	0,00	0,00	0,00	0,00	0,00	0,00	0,00
48013/1	ACQUISTI PER AREA FAUNISTICA D I MONTE TEZIO.	0,00	0,00	0,00	0,00	0,00	0,00	0,00	0,00
48013/8	ACQUISTO CARBURANTI	0,00	0,00	0,00	0,00	0,00	0,00	0,00	0,00
Centro Resp.tà 48 Centro Costo 4048	<b>Totale Piano Finanz. Liv.4° 1.03.01.02</b>	<b>0,00</b>	<b>0,00</b>	<b>0,00</b>	<b>0,00</b>	<b>0,00</b>	<b>0,00</b>	<b>0,00</b>	<b>0,00</b>
<b>Piano Finanz. Liv.4°</b>	<b>1.03.02.05 (Utenze e canoni)</b>								
48027/9	ILLUMINAZIONE	0,00	0,00	0,00	0,00	0,00	0,00	0,00	0,00
48027/10	ACQUA	0,00	0,00	0,00	0,00	0,00	0,00	0,00	0,00
48027/11	RISCALDAMENTO	0,00	0,00	0,00	0,00	0,00	0,00	0,00	0,00
Centro Resp.tà 48 Centro Costo 4048	<b>Totale Piano Finanz. Liv.4° 1.03.02.05</b>	<b>0,00</b>	<b>0,00</b>	<b>0,00</b>	<b>0,00</b>	<b>0,00</b>	<b>0,00</b>	<b>0,00</b>	<b>0,00</b>
<b>Piano Finanz. Liv.4°</b>	<b>1.03.02.06 (Canoni per Progetti in Partenariato Pubblico-Privato)</b>								
48048/8	CANONE OCCUPAZIONE BENI DEMANIO IDRICO TORRENTE RIO PICCOLO E VENTIA.	0,00	0,00	0,00	0,00	0,00	0,00	0,00	0,00
Centro Resp.tà 48 Centro Costo 4048	<b>Totale Piano Finanz. Liv.4° 1.03.02.06</b>	<b>0,00</b>	<b>0,00</b>	<b>0,00</b>	<b>0,00</b>	<b>0,00</b>	<b>0,00</b>	<b>0,00</b>	<b>0,00</b>
<b>Piano Finanz. Liv.4°</b>	<b>1.03.02.09 (Manutenzione ordinaria e riparazioni)</b>								
48027/56	MANUTENZIONE AREE VERDI IN GES TIONE AD ASSOCIAZIONI RICREATI VE	10.747,97	0,00	0,00	0,00	0,00	0,00	0,00	0,00
48027/77	UTILIZZO CONTRIBUTI PRIVATI PER MANUTENZIONE AREE VERDI VEDI CAP. E. 48015	0,00	0,00	0,00	0,00	0,00	0,00	0,00	0,00
48030/23	COMUNITA' MONTANA	0,00	0,00	0,00	0,00	0,00	0,00	0,00	0,00
48030/45	VERDE S. LUCIA	0,00	0,00	0,00	0,00	0,00	0,00	0,00	0,00
Centro Resp.tà 48 Centro Costo 4048	<b>Totale Piano Finanz. Liv.4° 1.03.02.09</b>	<b>10.747,97</b>	<b>0,00</b>	<b>0,00</b>	<b>0,00</b>	<b>0,00</b>	<b>0,00</b>	<b>0,00</b>	<b>0,00</b>



## Adeguamento peg 2017 - 2019 Salvaguardia

SPESA

Capitolo	Descrizione	Cassa 2017 Defin	Assestato 2017	Variazioni 2017	Definitivo 2017	Variazioni 2018	Definitivo 2018	Variazioni 2019	Definitivo 2019
<b>Piano Finanz. Liv.4°</b>	<b>1.03.02.13 (Servizi ausiliari per il funzionamento dell'ente)</b>								
48029/58	INCARICO PRODUZIONE MATERIALE DIDATTICO DIVULGATIVO	0,00	0,00	0,00	0,00	0,00	0,00	0,00	0,00
48030/34	COOP.SOCIALI DI TIPO B-CONSORZ IO ABN	0,00	0,00	0,00	0,00	0,00	0,00	0,00	0,00
Centro Resp.tà 48 Centro Costo 4048	<b>Totale Piano Finanz. Liv.4° 1.03.02.13</b>	<b>0,00</b>	<b>0,00</b>	<b>0,00</b>	<b>0,00</b>	<b>0,00</b>	<b>0,00</b>	<b>0,00</b>	<b>0,00</b>
<b>Piano Finanz. Liv.4°</b>	<b>1.03.02.15 (Contratti di servizio pubblico)</b>								
48029/37	SPESE PER ISTITUZIONE CORSI. VEDI CAP. E 48005	0,00	0,00	0,00	0,00	0,00	0,00	0,00	0,00
48030/56	CANILE DI COLLESTRADA (CONVENZ IONE). VEDI CAP. E. 48012	0,00	0,00	0,00	0,00	0,00	0,00	0,00	0,00
Centro Resp.tà 48 Centro Costo 4048	<b>Totale Piano Finanz. Liv.4° 1.03.02.15</b>	<b>0,00</b>	<b>0,00</b>	<b>0,00</b>	<b>0,00</b>	<b>0,00</b>	<b>0,00</b>	<b>0,00</b>	<b>0,00</b>
<b>Piano Finanz. Liv.4°</b>	<b>1.03.02.99 (Altri servizi)</b>								
48027/14	SPESE DIVERSE	12.813,27	0,00	0,00	0,00	0,00	0,00	0,00	0,00
48027/47	AFFITTO E MANUTENZIONE BAGNI AUTOPULENTI C/O AREE VERDI	0,00	0,00	0,00	0,00	0,00	0,00	0,00	0,00
48029	CORRISPETTIVI PRESTAZIONI	0,00	0,00	0,00	0,00	0,00	0,00	0,00	0,00
48029/53	INTERVENTI BOSCO DIDATTICO PONTE FELCINO. CORRISPETTIVI PRESTAZIONI	6.600,00	6.600,00	0,00	6.600,00	0,00	6.600,00	0,00	6.600,00
48033/31	CONTROLLO INQUINAMENTO AMBIENT ALE DEI PICCIONI NEI CENTRI ST ORICI	0,00	0,00	0,00	0,00	0,00	0,00	0,00	0,00
Centro Resp.tà 48 Centro Costo 4048	<b>Totale Piano Finanz. Liv.4° 1.03.02.99</b>	<b>19.413,27</b>	<b>6.600,00</b>	<b>0,00</b>	<b>6.600,00</b>	<b>0,00</b>	<b>6.600,00</b>	<b>0,00</b>	<b>6.600,00</b>
<b>Piano Finanz. Liv.4°</b>	<b>1.04.01.02 (Trasferimenti correnti a Amministrazioni Locali)</b>								
48058/99	UTILIZZO CONTRIBUTO REGIONALE LEGGE 28/01 PER COMUNITA' MONT ANA VEDI CAP. E 48001	0,00	0,00	0,00	0,00	0,00	0,00	0,00	0,00
Centro Resp.tà 48 Centro Costo 4048	<b>Totale Piano Finanz. Liv.4° 1.04.01.02</b>	<b>0,00</b>	<b>0,00</b>	<b>0,00</b>	<b>0,00</b>	<b>0,00</b>	<b>0,00</b>	<b>0,00</b>	<b>0,00</b>
<b>Piano Finanz. Liv.4°</b>	<b>1.04.03.99 (Trasferimenti correnti a altre imprese)</b>								
48058/81	UTILIZZO CONTRIBUTO REGIONALE PER LA GESTIONE DEL CANILE DI COLLESTRADA L.R. 19/94 VEDI CAP. 48014E	0,00	0,00	0,00	0,00	0,00	0,00	0,00	0,00
Centro Resp.tà 48 Centro Costo 4048	<b>Totale Piano Finanz. Liv.4° 1.04.03.99</b>	<b>0,00</b>	<b>0,00</b>	<b>0,00</b>	<b>0,00</b>	<b>0,00</b>	<b>0,00</b>	<b>0,00</b>	<b>0,00</b>
<b>Piano Finanz. Liv.4°</b>	<b>1.04.04.01 (Trasferimenti correnti a Istituzioni Sociali Private)</b>								
48058	CONTRIBUTI DIVERSI	0,00	0,00	0,00	0,00	0,00	0,00	0,00	0,00



## Adeguamento peg 2017 - 2019 Salvaguardia

## SPESA

Capitolo	Descrizione	Cassa 2017 Defin	Assestato 2017	Variazioni 2017	Definitivo 2017	Variazioni 2018	Definitivo 2018	Variazioni 2019	Definitivo 2019
48058/23	CONTRIBUTI PER SOSTEGNO ASSOCIAZIONI GESTORI CENTRI AGGREGATIVI	0,00	0,00	0,00	0,00	0,00	0,00	0,00	0,00
Centro Resp.tà 48 Centro Costo 4048	<b>Totale Piano Finanz. Liv.4° 1.04.04.01</b>	<b>0,00</b>	<b>0,00</b>	<b>0,00</b>	<b>0,00</b>	<b>0,00</b>	<b>0,00</b>	<b>0,00</b>	<b>0,00</b>
<b>Piano Finanz. Liv.4°</b>	<b>1.07.05.04 (Interessi passivi su finanziamenti a medio lungo termine a Imprese)</b>								
48066/1	INTERESSI PASSIVI SU MUTUI CASSA DD.PP.	0,00	0,00	0,00	0,00	0,00	0,00	0,00	0,00
48066/2	INTERESSI PASSIVI SU MUTUI MEF	0,00	0,00	0,00	0,00	0,00	0,00	0,00	0,00
Centro Resp.tà 48 Centro Costo 4048	<b>Totale Piano Finanz. Liv.4° 1.07.05.04</b>	<b>0,00</b>	<b>0,00</b>	<b>0,00</b>	<b>0,00</b>	<b>0,00</b>	<b>0,00</b>	<b>0,00</b>	<b>0,00</b>
<b>Piano Finanz. Liv.4°</b>	<b>1.07.05.05 (Interessi passivi su mutui e altri finanziamenti a medio lungo termine ad altri soggetti)</b>								
48066/3	INTERESSI PASSIVI SU MUTUI ALTRI SOGGETTI	0,00	0,00	0,00	0,00	0,00	0,00	0,00	0,00
Centro Resp.tà 48 Centro Costo 4048	<b>Totale Piano Finanz. Liv.4° 1.07.05.05</b>	<b>0,00</b>	<b>0,00</b>	<b>0,00</b>	<b>0,00</b>	<b>0,00</b>	<b>0,00</b>	<b>0,00</b>	<b>0,00</b>
<b>Piano Finanz. Liv.4°</b>	<b>2.02.01.03 (Mobili e arredi)</b>								
48801/30	CENTRO DI EDUCAZIONE AMBIENTALE - ARREDI	0,00	0,00	0,00	0,00	0,00	0,00	0,00	0,00
48802/45	UTILIZZO BOC PER ATTREZZATURE, ARREDI E BENI ATTINENTI IL SERVIZIO-VEDI CAP. 48802/45 E	0,00	0,00	0,00	0,00	0,00	0,00	0,00	0,00
48811/22	CENTRO DI EDUCAZIONE AMBIENTALE-ARREDI	0,00	0,00	0,00	0,00	0,00	0,00	0,00	0,00
Centro Resp.tà 48 Centro Costo 4048	<b>Totale Piano Finanz. Liv.4° 2.02.01.03</b>	<b>0,00</b>	<b>0,00</b>	<b>0,00</b>	<b>0,00</b>	<b>0,00</b>	<b>0,00</b>	<b>0,00</b>	<b>0,00</b>
<b>Piano Finanz. Liv.4°</b>	<b>2.02.01.05 (Attrezzature)</b>								
48801/59	ATTREZZATURE LUDICHE NEI PARCHI ACQUISTI E/O SOSTITUZIONI VEDI CAP.33823/E	0,00	0,00	0,00	0,00	0,00	0,00	0,00	0,00
48801/71	ATTREZZATURE LUDICHE NEI PARCHI ACQUISTI E/O SOSTITUZIONI	0,00	0,00	0,00	0,00	0,00	0,00	0,00	0,00
48805/5	U.F.ACQUISTO ATTREZZATURE LUDICHE NEI PARCHI E/O SOSTITUZIONI-VEDI CAP. 39810/3-VEDI CAP.2013 48805/7	160,00	0,00	0,00	0,00	0,00	0,00	0,00	0,00
48805/7	U.F.ACQUISTO ATTREZZATURE LUDICHE NEI PARCHI E/O SOSTITUZIONI-VEDI CAP. 39810/3	0,00	0,00	0,00	0,00	0,00	0,00	0,00	0,00
48805/27	UTILIZZO CONTRIBUTI PER ACQUISTO ATTREZZATURE LUDICHE VEDI CAP. 48805/27	0,00	0,00	0,00	0,00	0,00	0,00	0,00	0,00
Centro Resp.tà 48 Centro Costo 4048	<b>Totale Piano Finanz. Liv.4° 2.02.01.05</b>	<b>160,00</b>	<b>0,00</b>	<b>0,00</b>	<b>0,00</b>	<b>0,00</b>	<b>0,00</b>	<b>0,00</b>	<b>0,00</b>
<b>Piano Finanz. Liv.4°</b>	<b>2.02.01.09 (Beni immobili)</b>								



## Adeguamento peg 2017 - 2019 Salvaguardia

SPESA

Capitolo	Descrizione	Cassa 2017 Defin	Assestato 2017	Variazioni 2017	Definitivo 2017	Variazioni 2018	Definitivo 2018	Variazioni 2019	Definitivo 2019
48801/1	U.F.UTILIZZO MUTUO PER PARCO TEVER EPERCORSI PEDONALI E MIGLIOR AMENTI-VEDI CAP. 48801E (COMP. 5%+3%)	0,00	0,00	0,00	0,00	0,00	0,00	0,00	0,00
48801/4	U.F.PERCORSO PEDONALE DELLE LAVANDAIE - RECUPERO AMBIENTALE	12.213,44	0,00	0,00	0,00	0,00	0,00	0,00	0,00
48801/5	UTILIZZO MUTUO PER BOSCO DIDATTICO P.TE FELCINO: IMPIANTI SERRA-VEDI CAP.48801/25E	0,00	0,00	0,00	0,00	0,00	0,00	0,00	0,00
48801/7	U.F.MIGLIORAMENTOL AREA VERDE S. ENEA CONTRIBUTO	0,00	0,00	0,00	0,00	0,00	0,00	0,00	0,00
48801/8	U.F.PARCO CORTONESE (PRUSST)	0,00	0,00	0,00	0,00	0,00	0,00	0,00	0,00
48801/11	PIAN DI MASSIANO PROGETTO TIPICIZZAZIONE	0,00	0,00	0,00	0,00	0,00	0,00	0,00	0,00
48801/14	CENTRO NATURALISTICO TORRE DEL MOLINO-P.TE FELCINO	0,00	0,00	0,00	0,00	0,00	0,00	0,00	0,00
48801/19	UTILIZZO AVANZO DI AMMINISTRAZIONE PER AREA FAUNISTICA MANUTENZIONE	0,00	0,00	0,00	0,00	0,00	0,00	0,00	0,00
48801/21	AREA VERDE CENTRO SERVIZI FONTIGNANO-CONTRIBUTO	0,00	0,00	0,00	0,00	0,00	0,00	0,00	0,00
48801/24	CANILE RIFUGIO E SANITARIO-MANUTENZIONE STRAORDINARIA.	0,00	0,00	0,00	0,00	0,00	0,00	0,00	0,00
48801/26	AREA VERDI DI P.TE PATTOLI BONIFICA ARGINE-COMPLETAMENTO CONTRIBUTO	0,00	0,00	0,00	0,00	0,00	0,00	0,00	0,00
48801/29	UTILIZZO CONTRIBUTO REGIONALE (G.R.N.1681-19/12/2001 PUBBL. BUR DEL 23.01.2002) PER CANILE DI COLLESTRADA VEDI CAP. 48 801/87 E.	0,00	0,00	0,00	0,00	0,00	0,00	0,00	0,00
48801/31	U.F.PARCO PUBBLICO VIA DEL FOSSO-VIA PIEVAIOLA ACQUISTO E PRIME SISTEMAZIONI(PRUSST)	346.272,39	329.295,11	0,00	329.295,11	0,00	0,00	0,00	0,00
48801/32	ACQUISTO E SISTEMAZIONE AREA VERDE IN LOC. STROZZACAPPONI.	0,00	0,00	0,00	0,00	0,00	0,00	0,00	0,00
48801/35	PIAN DI MASSIANO PROGETTO DI TICIPIZZAZIONE	0,00	0,00	0,00	0,00	0,00	0,00	0,00	0,00
48801/36	MANUTENZIONE STRAORDINARIA BOSCO DIDATTICO P.TE FELCINO.	0,00	0,00	0,00	0,00	0,00	0,00	0,00	0,00
48801/37	U.F.AREA VERDE DI VIA PIEVAIOLA ACQUISTO AREA E SISTEMAZIONE	0,00	0,00	0,00	0,00	0,00	0,00	0,00	0,00
48801/40	SANTA SABINA AREA VERDE CENTRO SERVIZI	0,00	0,00	0,00	0,00	0,00	0,00	0,00	0,00
48801/42	SAN SISTO PERCORSO PEDONALE	0,00	0,00	0,00	0,00	0,00	0,00	0,00	0,00
48801/43	PONTE SAN GIOVANNI-AREE PEDONALI-PERGOLA	0,00	0,00	0,00	0,00	0,00	0,00	0,00	0,00
48801/48	REALIZZAZIONE AREE VERDI PER CANI NEI PARCHI.	0,00	0,00	0,00	0,00	0,00	0,00	0,00	0,00
48801/50	PARCO PIAN DI MASSIANO MIGLIORAMENTI E ARREDI-	0,00	0,00	0,00	0,00	0,00	0,00	0,00	0,00





## Adeguamento peg 2017 - 2019 Salvaguardia

SPESA

Capitolo	Descrizione	Cassa 2017 Defin	Assestato 2017	Variazioni 2017	Definitivo 2017	Variazioni 2018	Definitivo 2018	Variazioni 2019	Definitivo 2019
48801/51	PARCO PORTA S. ANGELO-MANUT. STRAORD.	0,00	0,00	0,00	0,00	0,00	0,00	0,00	0,00
48801/53	U.F.SANTA SABINA AREA VERDE CENTRO SERVIZI	0,00	0,00	0,00	0,00	0,00	0,00	0,00	0,00
48801/55	COMPLETAMENTO PARCO PUBBLICO P.TE SAN GIOVANNI- LAGHETTO	0,00	0,00	0,00	0,00	0,00	0,00	0,00	0,00
48801/56	CIRCOLO ARCI PER CENTRO SERVIZI COLLESTRADA-CONTRIBUTO	0,00	0,00	0,00	0,00	0,00	0,00	0,00	0,00
48801/57	AREA VERDE BOSCO AMPLIAMENTO	0,00	0,00	0,00	0,00	0,00	0,00	0,00	0,00
48801/58	PARCO PUBBLICO PIAGGIA COLOMBATA (PRUSST)	0,00	0,00	0,00	0,00	0,00	0,00	0,00	0,00
48801/60	U.F.MANUTENZIONE STRAORD. PARCHI E AREE VERDI -	0,00	0,00	0,00	0,00	0,00	0,00	0,00	0,00
48801/61	U.F.UTILIZZO ALIEN. PATRIM.PER MANUTENZ. STRAORDINARIA AREA VERDE ELCE VEDI CAP.33823/E	167,73	0,00	0,00	0,00	0,00	0,00	0,00	0,00
48801/62	U.F.UTILIZZO ALIEN. PATRIM. PER BOSCO DI CASAGLIA-AREA VERDE VEDI CAP. 33823E	0,00	0,00	0,00	0,00	0,00	0,00	0,00	0,00
48801/63	UTILIZZO ALIEN. PATRIM. PER COMPLETAMENTO CANILE COMUNALE CASA COLONICA II STRALCIO VEDI CAP.33823/E	0,00	0,00	0,00	0,00	0,00	0,00	0,00	0,00
48801/64	U.F.CONTRIBUTI PER ADEGUAMENTI E MANUTENZIONI AD ASSOCIAZIONI PER IMMOBILI DESTINATI AD ATTIVITA' RICREATIVE-AGGREGATIVE	0,00	0,00	0,00	0,00	0,00	0,00	0,00	0,00
48801/65	U.F.DECORO AREA VERDE CONNESSE ALLA VIABILITA' PEDONALE E CARRABILE-VEDI CAP. 39810/1-39810/3E	0,00	0,00	0,00	0,00	0,00	0,00	0,00	0,00
48801/66	MONTELAGUARDIA SISTEMAZIONE LOCALE EX CHIESA	0,00	0,00	0,00	0,00	0,00	0,00	0,00	0,00
48801/67	U.F.INTERVENTI DI VALORIZZAZIONE DEL PATRIMONIO VERDE DELLA CITTA' E DEL TERRITORIO TRAMITE LA COMUNITA' MONTANA-VEDI CAP. 39801/1E	0,00	0,00	0,00	0,00	0,00	0,00	0,00	0,00
48801/68	U.F.RIQUALIFICAZIONE E VALORIZZAZIONE DEL PATRIMONIO VERDE DELLA CITTA' E DEL TERRITORIO TRAMITE COMUNITA' MONTANA	0,00	0,00	0,00	0,00	0,00	0,00	0,00	0,00
48801/70	U.F.RIQUALIFICAZIONE E VALORIZZAZIONE DEL PATRIMONIO VERDE DELLA CITTA' E DEL TERRITORIO TRAMITE LA COMUNITA' MONTANA	0,00	0,00	0,00	0,00	0,00	0,00	0,00	0,00
48801/72	PARCO LACUGNANA-MANUTENZIONE STRAORDINARIA VARI AMBITI	0,00	0,00	0,00	0,00	0,00	0,00	0,00	0,00
48801/73	U.F.UTILIZZO ALIEN. PATRIM. PER ACQUISIZIONE E SISTEMAZIONE AR EA VERDE S.M. DEI COLLI VEDI CAP.33823/E	0,00	0,00	0,00	0,00	0,00	0,00	0,00	0,00
48801/76	UTILIZZO CONTRIBUTO REGIONALE PONTE PATTOLI AREA LUDICO-SPORTIVA-VEDI CAQP. 48801/76E	0,00	0,00	0,00	0,00	0,00	0,00	0,00	0,00



## Adeguamento peg 2017 - 2019 Salvaguardia

SPESA

Capitolo	Descrizione	Cassa 2017 Defin	Assestato 2017	Variazioni 2017	Definitivo 2017	Variazioni 2018	Definitivo 2018	Variazioni 2019	Definitivo 2019
48801/85	DECORO AREA VERDE CONNESSE ALLA VIABILITA' PEDONALE E CARRABILE-VEDI CAP. 40812E.VEDI CAP.2013 48805/53	0,00	0,00	0,00	0,00	0,00	0,00	0,00	0,00
48801/87	MANUTENZ. STRAORD. PARCHI E AREE VERDI	0,00	0,00	0,00	0,00	0,00	0,00	0,00	0,00
48801/90	PARCO PUBBLICO PIAGGIA COLOMBATA (PRUSST)	0,00	0,00	0,00	0,00	0,00	0,00	0,00	0,00
48801/91	PARCO LACUGNANA-MANUTENZIONE STRAORDINARIA VARI AMBITI	0,00	0,00	0,00	0,00	0,00	0,00	0,00	0,00
48801/92	UTILIZZO CONTRIBUTO REGIONALE EVENTI ALLUV. DA NOV.2013 A FEBBRAIO 2014 ORD. 17 DEL COMMISSARIO DELEGATO PER LA PROT. CIVILE.SAN MARCO AREA VERDE E STRADA D'ACCESSO ALLA SIST.URBANISTICA-VEDI CAP. 48801/92U	0,00	0,00	0,00	0,00	0,00	0,00	0,00	0,00
48801/94	U.F.CANILE RIFUGIO E SANITARIO-MANUTENZIONE STRAORDINARIA.	0,00	0,00	0,00	0,00	0,00	0,00	0,00	0,00
48802/17	MANUTENZIONE STRAORDINARIA BOSCO DIDATTICO P.TE FELCINO.CAP 2013.48802/18	0,00	0,00	0,00	0,00	0,00	0,00	0,00	0,00
48802/18	U.F.MANUTENZIONE STRAORDINARIA BOSCO DIDATTICO P.TE FELCINO.	0,00	0,00	0,00	0,00	0,00	0,00	0,00	0,00
48802/24	U.F.COMPLETAMENTO AREA RICREATIVA STROZZACAPPONI	10.000,00	0,00	0,00	0,00	0,00	0,00	0,00	0,00
48802/44	U.F.UTILIZZO BOC PER CANILE COLLES TRADA MANUZIONE RICOVERI VEDI CAP. 48802/44E	0,00	0,00	0,00	0,00	0,00	0,00	0,00	0,00
48802/48	AREA VERDE CENTRO SERVIZI FONTIGNANO-CONTRIBUTO	0,00	0,00	0,00	0,00	0,00	0,00	0,00	0,00
48802/59	CONTRIBUTO CIRCOLO ARCI DI COLLESTRADA PER LAVORI ALL'AREA VERDE	0,00	0,00	0,00	0,00	0,00	0,00	0,00	0,00
48802/71	AREA VERDE BOSCO AMPLIAMENTO	0,00	0,00	0,00	0,00	0,00	0,00	0,00	0,00
48802/72	CONTRIBUTI PER ADEGUAMENTI E MANUTENZIONI AD ASSOCIAZIONI PER IMMOBILI DESTINATI AD ATTIVITA' RICREATIVE-AGGREGATIVE	0,00	0,00	0,00	0,00	0,00	0,00	0,00	0,00
48802/74	GIARDINO CIABATTI PORTA PESA-MANUT.STRAORD.-	0,00	0,00	0,00	0,00	0,00	0,00	0,00	0,00
48802/76	PARCO DELLA CUPARELLA-RIQUALIFICAZIONE VEGETAZIONALE	0,00	0,00	0,00	0,00	0,00	0,00	0,00	0,00
48802/77	U.F.UTILIZZO PROVENTI PER PERCORSI CICLOPEDONALI AREA RURALE SET TEVALLI-PERUGIA-MARSCIANO CONT RIBUTO PER LAVORI ALLA ASSOCIA ZIONI DEL TERRITORIO V.40805/E	0,00	0,00	0,00	0,00	0,00	0,00	0,00	0,00
48802/90	S.FORTUNATO DELLA COLLINA-SISTEMAZIONE EX SPOGLIATOI-CONTRIBUTO	0,00	0,00	0,00	0,00	0,00	0,00	0,00	0,00
48802/99	U.F.AREA VERDE RIPA MANUT.STRAORD. VEDI CAP.40808E	0,00	0,00	0,00	0,00	0,00	0,00	0,00	0,00
48803/5	U.F.UTILIZZO BOC PER FERRO DI CAVA LLO-SISTEMAZIONE VEDI CAP.48803/5E	484,96	0,00	0,00	0,00	0,00	0,00	0,00	0,00



Adeguamento peg 2017 - 2019 Salvaguardia

SPESA

Capitolo	Descrizione	Cassa 2017 Defin	Assestato 2017	Variazioni 2017	Definitivo 2017	Variazioni 2018	Definitivo 2018	Variazioni 2019	Definitivo 2019
48803/11	U.F.UTILIZZO BOC PER AREA VERDE MO NTEPETRIOLO VEDI CAP. 48803/11E	0,00	0,00	0,00	0,00	0,00	0,00	0,00	0,00
48803/32	UTILIZZO CONTR. REGIONALE PER CENTRO NATURALISTICO C/O BOSCO DIDATTICO DI PONTE FELCINO-LA TORRE DEL MOLINO-VEDI CAP. 48803/32E	0,00	0,00	0,00	0,00	0,00	0,00	0,00	0,00
48803/37	UTILIZZO PERMESSI A COSTRUIRE PER REALIZZAZIONE AREE VERDI PER CANI NEI PARCHI VEDI CAP. 40812E	0,00	0,00	0,00	0,00	0,00	0,00	0,00	0,00
48803/39	AREA VERDE BOSCO MANUTENZIONE STRAORDINARIA	0,00	0,00	0,00	0,00	0,00	0,00	0,00	0,00
48803/41	UTILIZZO MUTUO PER PARCO PIAN DI MASSIANO-MIGLIORAMENTI E ARREDI-VEDI CAP. 48803/41E	0,00	0,00	0,00	0,00	0,00	0,00	0,00	0,00
48803/42	AREA VERDE CENTRO SERVIZI BALANZANO - CONTRIBUTO.	0,00	0,00	0,00	0,00	0,00	0,00	0,00	0,00
48803/43	AREA VERDE PONTE RIO-MONTELAGUARDIA - CONTRIBUTO	0,00	0,00	0,00	0,00	0,00	0,00	0,00	0,00
48803/48	AREA VERDE RIMBOCCHI MANUT.STR AORD. PISTA POLIVALENTE VEDI CAP. 39810/3-CAP. 2013 48803/49	0,00	0,00	0,00	0,00	0,00	0,00	0,00	0,00
48803/53	MANUTENZ. STRAORD. PARCHI E AREE VERDI	0,00	0,00	0,00	0,00	0,00	0,00	0,00	0,00
48803/54	UTILIZZO PERMESSI A COSTRUIRE PER PARCO PIAN DI MASSIANO-MIG LIORAMENTI E ARREDI VEDI CAP. 40812E	0,00	0,00	0,00	0,00	0,00	0,00	0,00	0,00
48803/55	U.F.UTILIZZO PROVENTI PER MANUTENZ IONE STRAORDINARIA PARCHI AREE VERDI E RELATIVI IMMOBILI DI PERTINENZA-VEDI CAP. 40805E	0,00	0,00	0,00	0,00	0,00	0,00	0,00	0,00
48803/62	INTERVENTI DI MANUTENZIONE STRAORDINARIA PER IL CONTENIMENTOM DEI COLOMBI.	0,00	0,00	0,00	0,00	0,00	0,00	0,00	0,00
48803/76	U.F.MANUTENZIONE STRAORDINARIA PARCHI AREE VERDI E RELATIVI IMMOBILI. CAP.2013 48803/78	0,00	0,00	0,00	0,00	0,00	0,00	0,00	0,00
48803/77	CONTRIBUTO PARCO DI PONTE VALLECEPPI-	0,00	0,00	0,00	0,00	0,00	0,00	0,00	0,00
48803/78	MANUTENZIONE STRAORDINARIA PARCHI AREE VERDI E RELATIVI IMMOBILI.	0,00	0,00	0,00	0,00	0,00	0,00	0,00	0,00
48803/80	U.F.UTILIZZO CONTRIBUTO DA AZIENDA SANITARIA PER RECUPERO E SISTEMAZIONE AREE CONNESSE AGLI EDIFICI SANITARI S.SISTO II FASE-VEDI CAP. 48803/80E	0,00	0,00	0,00	0,00	0,00	0,00	0,00	0,00
48803/91	UTILIZZO BOC PER PARCO DI LACUGNANA MANUT. STRAORD. E PERCORSI PEDONALI VEDI CAP.48803/91	0,00	0,00	0,00	0,00	0,00	0,00	0,00	0,00
48803/93	UTILIZZO BOC PER REALIZZAZIONE PARCO PUBBLICO IN LOC. PONTE SAN GIOVANNI 2^ STRALCIO VEDI CAP.48803/93	0,00	0,00	0,00	0,00	0,00	0,00	0,00	0,00
48803/98	MANUTENZIONE STRAORDINARIA PARCHI, AREE VERDI E RELATIVI IMMOBILI	0,00	0,00	0,00	0,00	0,00	0,00	0,00	0,00



## Adeguamento peg 2017 - 2019 Salvaguardia

SPESA

Capitolo	Descrizione	Cassa 2017 Defin	Assestato 2017	Variazioni 2017	Definitivo 2017	Variazioni 2018	Definitivo 2018	Variazioni 2019	Definitivo 2019
48803/99	U.F.MANUTENZIONE STRAORDINARIA ARE E VERDI VEDI CAP.40808E	0,00	0,00	0,00	0,00	0,00	0,00	0,00	0,00
48804/3	UTILIZZO CONTR.PRIVATI PARCO CHICO MENDEZ REALIZZAZIONE CENTRO SERVIZI-VEDI CAP. 48804/3E	0,00	0,00	0,00	0,00	0,00	0,00	0,00	0,00
48804/30	U.F.UTILIZZO CONTRIBUTO REGIONALE PER NUOVO POLO UNICO OSPEDALIE RO REALIZZAZIONE VERDE PUBBLIC O * VEDI CAP.48804/30 E	0,00	0,00	0,00	0,00	0,00	0,00	0,00	0,00
48804/31	UTILIZZO CONTRIBUTO REGIONALE PER MANUTENZ. STRAORD. BOSCO D IDATTICO PONTE FELCINO VEDI CAP.48804/31E	0,00	0,00	0,00	0,00	0,00	0,00	0,00	0,00
48804/46	CANILE RIFUGIO E SANITARIO-MANUTENZIONE STRAORDINARIA VEDI CAP.33823/E	0,00	0,00	0,00	0,00	0,00	0,00	0,00	0,00
48804/47	VIA ARIOSTO RISTRUTTURAZIONE FABBRICATO C/O AREA VERDE.	0,00	0,00	0,00	0,00	0,00	0,00	0,00	0,00
48804/53	PERCORSI CICLOP.AREA RURALE SETTEVALLI PERUGIA-MARSCIANO-CONTR.PER LAVORI ALLE ASS.NI DEL TERRITORIO	0,00	0,00	0,00	0,00	0,00	0,00	0,00	0,00
48804/54	PERCORSI CICLOPEDONALI AREA RURALE ARNA-CONTR. PER LAVORI ALLE ASS.NI DEL TERRITORIO	0,00	0,00	0,00	0,00	0,00	0,00	0,00	0,00
48804/67	UTIL.CONTR.REG.LE PER CONSOLIDAMENTO DELLA VISIBILITA' DEL TRACCIATO DENOMINATO "VIA ROMA"-VEDI CAP. 48804/67E	0,00	0,00	0,00	0,00	0,00	0,00	0,00	0,00
48804/84	CENTRO NATURALISTICO TORRE DEL MOLINO PONTE FELCINO	0,00	0,00	0,00	0,00	0,00	0,00	0,00	0,00
48804/85	U.F.UTIL.CONTR.DELLO STATO PER RECUPERO AMBIENTALE E RIQUALIFICAZIONE PARCO FLUVIALE FIUME TEVERE-VEDI CAP. 48804/85E	0,00	0,00	0,00	0,00	0,00	0,00	0,00	0,00
48804/86	PARCO DELLA PESCAIA - LAVORI DI ADEGUAMENTO	0,00	0,00	0,00	0,00	0,00	0,00	0,00	0,00
48804/91	PERCORSI CICLOPEDONALI AREA RURALE SETTEVALLI PERUGIA-MARSCIANO-CONTR.PER LAVORI ALLE ASS.NI DEL TERRITOR IO-	0,00	0,00	0,00	0,00	0,00	0,00	0,00	0,00
48804/92	PERCORSI CICLOPEDONALI AREA RURALE ARNA-CONTR.PER LAVORI ALLE ASS.NI DEL TERRITORIO	0,00	0,00	0,00	0,00	0,00	0,00	0,00	0,00
48804/96	UTILIZZO CONTRIBUTO REGIONALE EVENTO ALLUVIONALE 2005 ORD.RE G.N.48 DEL 28/7/08 PER BOSCO D IDATTICO DI PONTE FELCINO VEDI CAP.48804/96E	0,00	0,00	0,00	0,00	0,00	0,00	0,00	0,00
48804/97	UTILIZZO CONTRIBUTO REGIONALE LEGGE 113/92 PER UN ALBERO PER OGNI NEONATO VEDI CAP.48804/97-VEDI CAP. 2013 48805	0,00	0,00	0,00	0,00	0,00	0,00	0,00	0,00
48805	U.F.UTILIZZO CONTRIBUTO REGIONALE LEGGE 113/92 PER UN ALBERO PER OGNI NEONATO VEDI CAP.48804/97	0,00	0,00	0,00	0,00	0,00	0,00	0,00	0,00



## Adeguamento peg 2017 - 2019 Salvaguardia

SPESA

Capitolo	Descrizione	Cassa 2017 Defin	Assestato 2017	Variazioni 2017	Definitivo 2017	Variazioni 2018	Definitivo 2018	Variazioni 2019	Definitivo 2019
48805/1	U.F.UTIL.ORD.REGIONALE N. 4 DEL 6. 2.08 PER RIPRISTINO PERCORSI PEDONALI P.S.GIOVANNI-VILLA PITIGNANO-EVENTO ALLUVIONALE 05VEDI CAP. 48805/1E	0,00	0,00	0,00	0,00	0,00	0,00	0,00	0,00
48805/3	COLLESTRADA ZONA AEREOPORTO VI A DEL RANCO PRIME SISTEMAZIO NI AREA VERDE COMUNALE VEDI CAP.39810/3E	0,00	0,00	0,00	0,00	0,00	0,00	0,00	0,00
48805/6	U.F.RIQUALIFICAZIONE AREE CONNESSE ALLA NUOVA VIABILITA' COMUNALE E IL POLO UNICO OSPEDALIERO VEDI CAP. 40808E	2.630,45	0,00	0,00	0,00	0,00	0,00	0,00	0,00
48805/11	U.F.UTILIZZO CONTRIBUTO REGIONALE PER LAVORI DI MANUT.STRAORD. ED ADEG.TI PRESSO IL CANILE COMUNALE DI COLLESTRADA-VEDI CAP. 48805/11E	0,00	0,00	0,00	0,00	0,00	0,00	0,00	0,00
48805/16	SAN MARTINO DEI COLLI-MANUT.STRAORD.-	0,00	0,00	0,00	0,00	0,00	0,00	0,00	0,00
48805/18	PARCO S.ANNA-MANUT.STRAORD.-VEDI CAP. 40812E	0,00	0,00	0,00	0,00	0,00	0,00	0,00	0,00
48805/20	SANTA SABINA AREA VERDE CENTRO SERVIZI VEDI CAP. 40812/E	0,00	0,00	0,00	0,00	0,00	0,00	0,00	0,00
48805/26	UTILIZZO RIMBORSO COMUNITA' MONTANA PROGETTO PARCO FLUVIALE TEVERE PERCORSO VILLA PITIGNANO -P.TE PATTOLI - VEDI CAP. 48805/26E-VEDI CAP.2013 48805/37	0,00	0,00	0,00	0,00	0,00	0,00	0,00	0,00
48805/28	CANILE RIFUGIO E SANITARIO-MANUTENZIONE STRAORDINARIA.VEDI CAP.2013 48805/38	0,00	0,00	0,00	0,00	0,00	0,00	0,00	0,00
48805/29	REALIZZAZIONE AREE VERDI PER CANI NEI PARCHI.	0,00	0,00	0,00	0,00	0,00	0,00	0,00	0,00
48805/30	AREA VERDE DI PONTE DELLA PIETRA (VIA CHIUSI)	0,00	0,00	0,00	0,00	0,00	0,00	0,00	0,00
48805/31	PARCO S.ANNA - MANUTENZIONE STRAORDINARIA.	0,00	0,00	0,00	0,00	0,00	0,00	0,00	0,00
48805/37	U.F.UTILIZZO RIMBORSO COMUNITA' MONTANA PROGETTO PARCO FLUVIALE TEVERE PERCORSO VILLA PITIGNANO -P.TE PATTOLI - VEDI CAP. 48805/26E	0,00	0,00	0,00	0,00	0,00	0,00	0,00	0,00
48805/38	U.F.CANILE RIFUGIO E SANITARIO-MANUTENZIONE STRAORDINARIA.	0,00	0,00	0,00	0,00	0,00	0,00	0,00	0,00
48805/45	PARCO PIAN DI MASSIANO MIGLIORAMENTI E ARREDI-	0,00	0,00	0,00	0,00	0,00	0,00	0,00	0,00
48805/47	PARCO PORTA S. ANGELO-MANUT. STRAORD. VARI - VEDI CAP.2013 48805/49	0,00	0,00	0,00	0,00	0,00	0,00	0,00	0,00
48805/48	S.ORFETO CENTRO AGGREGATIVO-COMPLETAMENTO-	0,00	0,00	0,00	0,00	0,00	0,00	0,00	0,00
48805/49	U.F.PARCO PORTA S. ANGELO-MANUT. STRAORD. VARI -	0,00	0,00	0,00	0,00	0,00	0,00	0,00	0,00
48805/51	COMPLETAMENTO PARCO PUBBLICO P.TE SAN GIOVANNI- LAGHETTO	0,00	0,00	0,00	0,00	0,00	0,00	0,00	0,00



## Adeguamento peg 2017 - 2019 Salvaguardia

SPESA

Capitolo	Descrizione	Cassa 2017 Defin	Assestato 2017	Variazioni 2017	Definitivo 2017	Variazioni 2018	Definitivo 2018	Variazioni 2019	Definitivo 2019
48805/52	DECORO AREA VERDE CONNESSE ALLA VIABILITA' PEDONALE E CARRABILE-VEDI CAP. 40812E.VEDI CAP.2013 48805/53	0,00	0,00	0,00	0,00	0,00	0,00	0,00	0,00
48805/53	U.F.DECORO AREA VERDE CONNESSE ALLA VIABILITA' PEDONALE E CARRABILE-VEDI CAP. 40812E	0,00	0,00	0,00	0,00	0,00	0,00	0,00	0,00
48805/63	UTILIZZO CONTRIBUTO COMUNITA' MONTANA PER ACQUISTO E PRIME SISTEMAZIONI PARCO LOC. S.EGIDIO	0,00	0,00	0,00	0,00	0,00	0,00	0,00	0,00
48805/64	AREA VERDE DI P.TE PATTOLI BONIFICA ARGINE-COMPLETAMENTO-CONTRIBUTO	0,00	0,00	0,00	0,00	0,00	0,00	0,00	0,00
48805/65	PARCO CORTONESE (PRUSST)	0,00	0,00	0,00	0,00	0,00	0,00	0,00	0,00
48805/66	PARCO LACUGNANA-MANUTENZIONE STRAORDINARIA VARI AMBITI	0,00	0,00	0,00	0,00	0,00	0,00	0,00	0,00
48811/10	CENTRO ABITATO S. SISTO-VIABILITA' PEDONALE	0,00	0,00	0,00	0,00	0,00	0,00	0,00	0,00
48811/19	U.F.UTILIZZO MUTUO PER PARCO TEVER E COMPLETAMETNO VEDI CAP. 48801/3 E	0,00	0,00	0,00	0,00	0,00	0,00	0,00	0,00
48811/20	UTILIZZO MUTUO PER GIARDINI CA RDUCCI RISTRUTTURAZIONE VEDI CAP. 48801/4 E	0,00	0,00	0,00	0,00	0,00	0,00	0,00	0,00
48811/21	U.F.UTILIZZO MUTUO PER PARCO SANTA MARGHERITA VEDI CAP. 48801/ 5 E	0,00	0,00	0,00	0,00	0,00	0,00	0,00	0,00
48811/23	DECORO AREE A VERDE CONNESSE ALLA VIABILITA' PEDONALE E CARRABILE	0,00	0,00	0,00	0,00	0,00	0,00	0,00	0,00
48811/24	U.F.DECORO AREE A VERDE CONNESSE ALLA VIABILITA' PEDONALE E CARRABILE	294,12	0,00	0,00	0,00	0,00	0,00	0,00	0,00
48811/54	RIQUALIFICAZIONE GIARDINI DEL FRONTONE	0,00	0,00	0,00	0,00	0,00	0,00	0,00	0,00
48811/80	UTILIZZO ALIENAZIONI PATRIMONI ALI PER AMPLIAMENTO AREA VERDE RAMAZZANO. VEDI CAP. 33823 E.	0,00	0,00	0,00	0,00	0,00	0,00	0,00	0,00
48812/1	U.F.UTILIZZO MUTUO PER PARCO TEVER E P.FELCINO-P.TE PATTOLI-LAVOR I. VEDI CAP. 48809	0,00	0,00	0,00	0,00	0,00	0,00	0,00	0,00
48812/10	CONTRIBUTI PER ADEGUAMENTI E MANUTENZIONI AD ASSOCIAZIONI PER IMMOBILI DESTINATI AD ATTIVITA' RICREATIVE-AGGREGATIVE.	0,00	0,00	0,00	0,00	0,00	0,00	0,00	0,00
48812/73	GENERENTE-CENTRO SERVIZI CONTRIBUTO	0,00	0,00	0,00	0,00	0,00	0,00	0,00	0,00
48812/86	S.FORTUNATO DELLA COLLINA-SISTEMAZIONE AREA VERDE	0,00	0,00	0,00	0,00	0,00	0,00	0,00	0,00
48812/93	UTILIZZO ALIENAZIONI PATRIMONI ALI PER P.S.GIOVANNI-ACQUISIZI ONE AREA PER PARCO-VEDI CAP.33 823E	0,00	0,00	0,00	0,00	0,00	0,00	0,00	0,00
48813/35	AREA VERDE MONTELAGUARDIA-SISTEMAZIONI	0,00	0,00	0,00	0,00	0,00	0,00	0,00	0,00



## Adeguamento peg 2017 - 2019 Salvaguardia

SPESA

Capitolo	Descrizione	Cassa 2017 Defin	Assestato 2017	Variazioni 2017	Definitivo 2017	Variazioni 2018	Definitivo 2018	Variazioni 2019	Definitivo 2019
48813/45	PARCO LACUGNANA-MANUTENZIONE STRAORD. VARI AMBITI	0,00	0,00	0,00	0,00	0,00	0,00	0,00	0,00
48813/50	PARCO PORTA S.ANGELO MANUTENZIONE STRAORDINARIA	0,00	0,00	0,00	0,00	0,00	0,00	0,00	0,00
48813/52	PARCO S.ANNA MANUTENZIONE STRAORDINARIA	0,00	0,00	0,00	0,00	0,00	0,00	0,00	0,00
48813/56	U.F.UTILIZZO ALIENAZIONI PATRIMONI ALI PER MANUT.STRAORD. PARCHI AREE VERDE E WC VEDI CAP.33823/E	0,00	0,00	0,00	0,00	0,00	0,00	0,00	0,00
48813/83	UTILIZZO CONTR. REGIONE L.N.28 1/91 L.R.N.19/94 PREVENZIONE R ANDAGISMO PER MANUTENZIONE STRAORDINARIA E SISTEMAZIONE CANI LE PUBBLICO COLLESTRADA	0,00	0,00	0,00	0,00	0,00	0,00	0,00	0,00
48902	U.F.UTILIZZO MUTUI GESTIONE RESIDUI	5.221,33	0,00	0,00	0,00	0,00	0,00	0,00	0,00
Centro Resp.tà 48 Centro Costo 4048	<b>Totale Piano Finanz. Liv.4° 2.02.01.09</b>	<b>377.284,42</b>	<b>329.295,11</b>	<b>0,00</b>	<b>329.295,11</b>	<b>0,00</b>	<b>0,00</b>	<b>0,00</b>	<b>0,00</b>
<b>Piano Finanz. Liv.4°</b>	<b>2.02.01.10 (Beni immobili di valore culturale, storico ed artistico)</b>								
48802/15	U.F.P.ZZA PERTINI-TRASFORMAZIONE FONTANA	0,00	0,00	0,00	0,00	0,00	0,00	0,00	0,00
48811/81	ECOMUSEI TERRITORIALI COOFINANZIAMENTO AD INTEGRAZIONE DEI FONDI REGIONALI	0,00	0,00	0,00	0,00	0,00	0,00	0,00	0,00
Centro Resp.tà 48 Centro Costo 4048	<b>Totale Piano Finanz. Liv.4° 2.02.01.10</b>	<b>0,00</b>	<b>0,00</b>	<b>0,00</b>	<b>0,00</b>	<b>0,00</b>	<b>0,00</b>	<b>0,00</b>	<b>0,00</b>
<b>Piano Finanz. Liv.4°</b>	<b>2.02.02.01 (Terreni)</b>								
48801/6	U.F.P.S.GIOVANNI VIA DELLA SPIGA - ESPROPRIO AREA E PRIME SISTEMAZIONI	0,00	0,00	0,00	0,00	0,00	0,00	0,00	0,00
48801/12	U.F.SISTEMAZIONE PARCO S.EGIDIO 2° STRALCIO	0,00	0,00	0,00	0,00	0,00	0,00	0,00	0,00
48801/27	UTILIZZO MUTUO PER ACQUISTO AREA PARCO P.C. GIOVANNI VEDI CAP. 48801/27 E	0,00	0,00	0,00	0,00	0,00	0,00	0,00	0,00
48803/8	UTILIZZO BOC PER PARCO LACUGNANO-PERCORSI PEDONALI VEDI CAP. 48803/8 E	0,00	0,00	0,00	0,00	0,00	0,00	0,00	0,00
Centro Resp.tà 48 Centro Costo 4048	<b>Totale Piano Finanz. Liv.4° 2.02.02.01</b>	<b>0,00</b>	<b>0,00</b>	<b>0,00</b>	<b>0,00</b>	<b>0,00</b>	<b>0,00</b>	<b>0,00</b>	<b>0,00</b>
<b>Piano Finanz. Liv.4°</b>	<b>2.02.02.02 (Patrimonio naturale non prodotto)</b>								
48803/23	UTILIZZO ALIEN. PATRIM. PER ACQUISTO PIANTE PER BOSCO DIDATTICO PONTE FELCINO * VEDI CAP. 33823E	0,00	0,00	0,00	0,00	0,00	0,00	0,00	0,00
Centro Resp.tà 48 Centro Costo 4048	<b>Totale Piano Finanz. Liv.4° 2.02.02.02</b>	<b>0,00</b>	<b>0,00</b>	<b>0,00</b>	<b>0,00</b>	<b>0,00</b>	<b>0,00</b>	<b>0,00</b>	<b>0,00</b>
<b>Piano Finanz. Liv.4°</b>	<b>2.02.03.05 (Incarichi professionali per la realizzazione di investimenti)</b>								



## Adeguamento peg 2017 - 2019 Salvaguardia

SPESA

Capitolo	Descrizione	Cassa 2017 Defin	Assestato 2017	Variazioni 2017	Definitivo 2017	Variazioni 2018	Definitivo 2018	Variazioni 2019	Definitivo 2019
48802/26	INCARICHI PER IL CONTENIMENTO DEI COLOMBI IN CITTA'	0,00	0,00	0,00	0,00	0,00	0,00	0,00	0,00
48803/60	INTERVENTI DI MANUTENZIONE STRAORD. PER IL CONTENIMENTO DEI COLOMBI	0,00	0,00	0,00	0,00	0,00	0,00	0,00	0,00
48804/51	INCARICHI PER IL CONTENIMENTO DEI COLOMBI IN CITTA'	0,00	0,00	0,00	0,00	0,00	0,00	0,00	0,00
Centro Resp.tà 48 Centro Costo 4048	<b>Totale Piano Finanz. Liv.4° 2.02.03.05</b>	<b>0,00</b>	<b>0,00</b>	<b>0,00</b>	<b>0,00</b>	<b>0,00</b>	<b>0,00</b>	<b>0,00</b>	<b>0,00</b>
<b>Piano Finanz. Liv.4°</b>	<b>2.03.04.01 (Contributi agli investimenti a Istituzioni Sociali Private)</b>								
48801/79	VIA ARIOSTO RISTRUTTURAZIONE FABBRICATO PRESSO AREA VERDE	0,00	0,00	0,00	0,00	0,00	0,00	0,00	0,00
48801/93	VIA ARIOSTO RISTRUTTURAZIONE FABBRICATO PRESSO AREA VERDE	0,00	0,00	0,00	0,00	0,00	0,00	0,00	0,00
Centro Resp.tà 48 Centro Costo 4048	<b>Totale Piano Finanz. Liv.4° 2.03.04.01</b>	<b>0,00</b>	<b>0,00</b>	<b>0,00</b>	<b>0,00</b>	<b>0,00</b>	<b>0,00</b>	<b>0,00</b>	<b>0,00</b>
<b>Piano Finanz. Liv.4°</b>	<b>2.05.02.01 (Fondi pluriennali vincolati c/capitale)</b>								
48881/1	FONDO PLURIENNALE VINCOLATO PER INTERVENTO 1	0,00	0,00	0,00	0,00	0,00	0,00	0,00	0,00
48881/4	FONDO PLURIENNALE VINCOLATO PERCORSO PEDONALE DELLE LAVANDAIE - RECUPERO AMBIENTALE	0,00	0,00	0,00	0,00	0,00	0,00	0,00	0,00
48881/5	FONDO PLURIENNALE VINCOLATO UTILIZZO MUTUO PER BOSCO DIDATTICO P.TE FELCINO: IMPIANTI SERRA-VEDI CAP.48801/25E	0,00	0,00	0,00	0,00	0,00	0,00	0,00	0,00
48881/6	FONDO PLURIENNALE VINCOLATO PER P.S.GIOVANNI VIA DELLA SPIGA - ESPROPRIO AREA E PRIME SISTEMAZIONI	0,00	0,00	0,00	0,00	0,00	0,00	0,00	0,00
48881/7	FONDO PLURIENNALE VINCOLATO MIGLIORAMENTO AREA VERDE S. ENEA CONTRIBUTO	0,00	0,00	0,00	0,00	0,00	0,00	0,00	0,00
48881/8	FONDO PLURIENNALE VINCOLATO PARCO CORTONESE (PRUSST)	0,00	0,00	0,00	0,00	0,00	0,00	0,00	0,00
48881/12	FONDO PLURIENNALE VINCOLATO SISTEMAZIONE PARCO S.EGIDIO 2° STRALCIO	0,00	0,00	0,00	0,00	0,00	0,00	0,00	0,00
48881/19	FONDO PLURIENNALE VINCOLATO UTILIZZO AVANZO DI AMMINISTRAZIONE PER AREA FAUNISTICA MANUTENZIONE	0,00	0,00	0,00	0,00	0,00	0,00	0,00	0,00
48881/31	FONDO PLURIENNALE VINCOLATO PARCO PUBBLICO VIA DEL FOSSO-VIA PIEVAIOLA ACQUISTO E PRIME SISTEMAZIONI(PRUSST)	0,00	0,00	0,00	0,00	0,00	0,00	0,00	0,00
48881/37	FONDO PLURIENNALE VINCOLATO AREA VERDE DI VIA PIEVAIOLA ACQUISTO AREA E SISTEMAZIONE	0,00	0,00	0,00	0,00	0,00	0,00	0,00	0,00
48881/53	FONDO PLURIENNALE VINCOLATO SANTA SABINA AREA VERDE CENTRO SERVIZI	0,00	0,00	0,00	0,00	0,00	0,00	0,00	0,00





## Adeguamento peg 2017 - 2019 Salvaguardia

SPESA

Capitolo	Descrizione	Cassa 2017 Defin	Assestato 2017	Variazioni 2017	Definitivo 2017	Variazioni 2018	Definitivo 2018	Variazioni 2019	Definitivo 2019
48881/61	FONDO PLURIENNALE VINCOLATO UTILIZZO ALIEN. PATRIM.PER MANUTENZ. STRAORDINARIA AREA VERDE ELCE VEDI CAP.33823/E	0,00	0,00	0,00	0,00	0,00	0,00	0,00	0,00
48881/62	FONDO PLURIENNALE VINCOLATO PER BOSCO DI CASAGLIA-AREA VERDE VEDI CAP. 33823E	0,00	0,00	0,00	0,00	0,00	0,00	0,00	0,00
48881/64	FONDO PLURIENNALE VINCOLATO CONTRIBUTI PER ADEGUAMENTI E MANUTENZIONI AD ASSOCIAZIONI PER IMMOBILI DESTINATI AD ATTIVITA' RICREATIVE-AGGREGATIVE	0,00	0,00	0,00	0,00	0,00	0,00	0,00	0,00
48881/65	FONDO PLURIENNALE VINCOLATO DECORO AREA VERDE CONNESSE ALLA VIABILITA' PEDONALE E CARRABILE-VEDI CAP. 39810/1-39810/3E	0,00	0,00	0,00	0,00	0,00	0,00	0,00	0,00
48881/67	FONDO PLURIENNALE INVESTIMENTI INTERVENTI DI VALORIZZAZIONE DEL PATRIMONIO VERDE DELLA CITTA' E DEL TERRITORIO TRAMITE LA COMUNITA' MONTANA-VEDI CAP. 39801/1E	0,00	0,00	0,00	0,00	0,00	0,00	0,00	0,00
48881/73	FONDO PLURIENNALE VINCOLATO UTILIZZO ALIEN. PATRIM. PER ACQUISIZIONE E SISTEMAZIONE AR EA VERDE S.M. DEI COLLI VEDI CAP.33823/E	0,00	0,00	0,00	0,00	0,00	0,00	0,00	0,00
48882/15	FONDO PLURIENNALE INVESTIMENTI P.ZZA PERTINI-TRASFORMAZIONE FONTANA	0,00	0,00	0,00	0,00	0,00	0,00	0,00	0,00
48882/17	FONDO PLURIENNALE VINCOLATO MANUTENZIONE STRAORDINARIA BOSCO DIDATTICO P.TE FELCINO.	0,00	0,00	0,00	0,00	0,00	0,00	0,00	0,00
48882/18	FONDO PLURIENNALE VINCOLATO MANUTENZIONE STRAORDINARIA BOSCO DIDATTICO P.TE FELCINO.	0,00	0,00	0,00	0,00	0,00	0,00	0,00	0,00
48882/24	FONDO PLURIENNALE INVESTIMENTI COMPLETAMENTO AREA RICREATIVA STROZZACAPPONI	0,00	0,00	0,00	0,00	0,00	0,00	0,00	0,00
48882/44	FONDO PLURIENNALE VINCOLATO UTILIZZO BOC PER CANILE COLLES TRADA MANUZIONE RICOVERI VEDI CAP. 48802/44E	0,00	0,00	0,00	0,00	0,00	0,00	0,00	0,00
48882/77	FONDO PLURIENNALE VINCOLATO PER PERCORSI CICLOPEDONALI AREA RURALE SET TEVALLI-PERUGIA-MARSCIANO CONT RIBUTO PER LAVORI ALLA ASSOCIA ZIONI DEL TERRITORIO V.40805/E	0,00	0,00	0,00	0,00	0,00	0,00	0,00	0,00
48882/99	FONDO PLURIENNALE VINCOLATO AREA VERDE RIPA MANUT.STRAORD. VEDI CAP.40808E	0,00	0,00	0,00	0,00	0,00	0,00	0,00	0,00
48883/5	FONDO PLURIENNALE VINCOLATO PER FERRO DI CAVA LLO-SISTEMAZIONE VEDI CAP.48803/5E	0,00	0,00	0,00	0,00	0,00	0,00	0,00	0,00
48883/11	FONDO PLUR.VINCOLATO UTILIZZO BOC PER AREA VERDE MO NTEPETRIOLO VEDI CAP. 48803/11E	0,00	0,00	0,00	0,00	0,00	0,00	0,00	0,00
48883/23	FONDO PLUR.VINCOLATO UTILIZZO ALIEN. PATRIM. PER ACQUISTO PIANTE PER BOSCO DIDATTICO PONTE FELCINO * VEDI CAP. 33823E	0,00	0,00	0,00	0,00	0,00	0,00	0,00	0,00
48883/48	FONDO PLUR.VINCOLATO AREA VERDE RIMBOCCHI MANUT.STR AORD. PISTA POLIVALENTE VEDI CAP. 39810/3-CAP. 2013 48803/49	0,00	0,00	0,00	0,00	0,00	0,00	0,00	0,00



## Adeguamento peg 2017 - 2019 Salvaguardia

SPESA

Capitolo	Descrizione	Cassa 2017 Defin	Assestato 2017	Variazioni 2017	Definitivo 2017	Variazioni 2018	Definitivo 2018	Variazioni 2019	Definitivo 2019
48883/55	FONDO PLURIENNALE VINCOLATO UTILIZZO PROVENTI PER MANUTENZIONE STRAORDINARIA PARCHI AREE VERDI E RELATIVI IMMOBILI DI PERTINENZA-VEDI CAP. 40805E	0,00	0,00	0,00	0,00	0,00	0,00	0,00	0,00
48883/62	FONDO PLURIENNALE VINCOLATO INTERVENTI DI MANUTENZIONE STRAORDINARIA PER IL CONTENIMENTOM DEI COLOMBI.	0,00	0,00	0,00	0,00	0,00	0,00	0,00	0,00
48883/76	FONDO PLURIENNALE VINCOLATO MANUTENZIONE STRAORDINARIA PARCHI AREE VERDI E RELATIVI IMMOBILI. CAP.2013 48803/78	0,00	0,00	0,00	0,00	0,00	0,00	0,00	0,00
48883/80	FONDO PLURIENNALE VINCOLATO AZIENDA SANITARIA PER RECUPERO E SISTEMAZIONE AREE CONNESSE AGLI EDIFICI SANITARI S.SISTO II FASE-VEDI CAP. 48803/80E	0,00	0,00	0,00	0,00	0,00	0,00	0,00	0,00
48883/99	FONDO PLUR.VINCOLATO MANUTENZIONE STRAORDINARIA ARE E VERDI VEDI CAP.40808E	0,00	0,00	0,00	0,00	0,00	0,00	0,00	0,00
48884/30	FONDO PLURIENNALE VINCOLATO PER NUOVO POLO UNICO OSPEDALIE RO REALIZZAZIONE VERDE PUBBLIC O * VEDI CAP.48804/30 E	0,00	0,00	0,00	0,00	0,00	0,00	0,00	0,00
48884/31	FONDO PLURIENNALE VINCOLATO PER MANUTENZ. STRAORD. BOSCO D IDATTICO PONTE FELCINO VEDI CAP.48804/31E	0,00	0,00	0,00	0,00	0,00	0,00	0,00	0,00
48884/84	FONDO PLUR.VINCOLATO CENTRO NATURALISTICO TORRE DEL MOLINO PONTE FELCINO	0,00	0,00	0,00	0,00	0,00	0,00	0,00	0,00
48884/85	FONDO PLUR.VINCOLATO UTIL.CONTR.DELLO STATO PER RECUPERO AMBIENTALE E RIQUALIFICAZIONE PARCO FLUVIALE FIUME TEVERE-VEDI CAP. 48804/85E	0,00	0,00	0,00	0,00	0,00	0,00	0,00	0,00
48884/96	FONDO PLUR.VINCOLATO UTILIZZO CONTRIBUTO REGIONALE EVENTO ALLUVIONALE 2005 ORD.RE G.N.48 DEL 28/7/08 PER BOSCO D IDATTICO DI PONTE FELCINO VEDI CAP.48804/96E	0,00	0,00	0,00	0,00	0,00	0,00	0,00	0,00
48885	FONDO PLUR.VINCOLATO UTILIZZO CONTRIBUTO REGIONALE LEGGE 113/92 PER UN ALBERO PER OGNI NEONATO VEDI CAP.48804/97	0,00	0,00	0,00	0,00	0,00	0,00	0,00	0,00
48885/1	FONDO PLURIENNALE VINCOLATO PER RIPRISTINO PERCORSI PEDONALI P.S.GIOVANNI-VILLA PITIGNANO-EVENTO ALLUVIONALE 05VEDI CAP. 48805/1E	0,00	0,00	0,00	0,00	0,00	0,00	0,00	0,00
48885/5	FONDO PLURIENNALE VINCOLATO ACQUISTO ATTREZZATURE LUDICHE NEI PARCHI E/O SOSTITUZIONI-VEDI CAP. 39810/3-VEDI CAP.2013 48805/7	0,00	0,00	0,00	0,00	0,00	0,00	0,00	0,00
48885/6	FONDO PLURIENNALE VINCOLATO RIQUALIFICAZIONE AREE CONNESSE ALLA NUOVA VIABILITA' COMUNALE E IL POLO UNICO OSPEDALIERO VEDI CAP. 40808E	0,00	0,00	0,00	0,00	0,00	0,00	0,00	0,00



## Adeguamento peg 2017 - 2019 Salvaguardia

SPESA

Capitolo	Descrizione	Cassa 2017 Defin	Assestato 2017	Variazioni 2017	Definitivo 2017	Variazioni 2018	Definitivo 2018	Variazioni 2019	Definitivo 2019
48885/7	FONDO PLUR.VINCOLATO ACQUISTO ATTREZZATURE LUDICHE NEI PARCHI E/O SOSTITUZIONI-VEDI CAP. 39810/3	0,00	0,00	0,00	0,00	0,00	0,00	0,00	0,00
48885/11	FONDO PLURIENNALE VINCOLATO PER LAVORI DI MANUT.STRAORD. ED ADEG.TI PRESSO IL CANILE COMUNALE DI COLLESTRADA-VEDI CAP. 48805/11E	0,00	0,00	0,00	0,00	0,00	0,00	0,00	0,00
48885/26	FONDO PLURIENNALE VINCOLATO UTILIZZO RIMBORSO COMUNITA' MONTANA PROGETTO PARCO FLUVIALE TEVERE PERCORSO VILLA PITIGNANO - P.TE PATTOLI - VEDI CAP. 48805/26E	0,00	0,00	0,00	0,00	0,00	0,00	0,00	0,00
48885/31	FONDO PLURIENNALE VINCOLATO PARCO S.ANNA - MANUTENZIONE STRAORDINARIA.	0,00	0,00	0,00	0,00	0,00	0,00	0,00	0,00
48885/37	FONDO PLURIEN.VINCOL.UTILIZZO RIMBORSO COMUNITA' MONTANA PROGETTO PARCO FLUVIALE TEVERE PERCORSO VILLA PITIGNANO -P.TE PATTOLI - VEDI CAP. 48805/26E	0,00	0,00	0,00	0,00	0,00	0,00	0,00	0,00
48885/38	FONDO PLURIENNALE VINCOLATO CANILE RIFUGIO E SANITARIO-MANUTENZIONE STRAORDINARIA.	0,00	0,00	0,00	0,00	0,00	0,00	0,00	0,00
48885/49	FONDO PLURIENNALE VINCOLATO PARCO PORTA S. ANGELO-MANUT. STRAORD. VARI -	0,00	0,00	0,00	0,00	0,00	0,00	0,00	0,00
48885/53	FONDO PLURIENNALE VINCOLATO DECORO AREA VERDE CONNESSE ALLA VIABILITA' PEDONALE E CARRABILE-VEDI CAP. 40812E	0,00	0,00	0,00	0,00	0,00	0,00	0,00	0,00
48885/63	FONDO PLURIENNALE VINCOLATO UTILIZZO CONTRIBUTO COMUNITA' MONTANA PER ACQUISTO E PRIME SISTEMAZIONI PARCO LOC. S.EGIDIO	0,00	0,00	0,00	0,00	0,00	0,00	0,00	0,00
48891/19	FONDO PLURIENNALE VINCOLATO UTILIZZO MUTUO PER PARCO TEVER E COMPLETAMETNO VEDI CAP. 48801/3 E	0,00	0,00	0,00	0,00	0,00	0,00	0,00	0,00
48891/20	FONDO PLURIENNALE VINCOLATO UTILIZZO MUTUO PER GIARDINI CA RDUCCI RISTRUTTURAZIONE VEDI CAP. 48801/4 E	0,00	0,00	0,00	0,00	0,00	0,00	0,00	0,00
48891/21	FONDO PLURIENNALE VINCOLATO UTILIZZO MUTUO PER PARCO SANTA MARGHERITA VEDI CAP. 48801/ 5 E	0,00	0,00	0,00	0,00	0,00	0,00	0,00	0,00
48891/24	FONDO PLURIENNALE VINCOLATO DECORO AREE A VERDE CONNESSE ALLA VIABILITA' PEDONALE E CARRABILE	0,00	0,00	0,00	0,00	0,00	0,00	0,00	0,00
48892/1	FONDO PLURIENNALE VINCOLATO UTILIZZO MUTUO PER PARCO TEVER E P.FELCINO-P.TE PATTOLI- LAVOR I. VEDI CAP. 48809 E.	0,00	0,00	0,00	0,00	0,00	0,00	0,00	0,00
48892/73	FONDO PLURIENNALE INVESTIMENTI CENERENTE- CENTRO SERVIZI CONTRIBUTO	0,00	0,00	0,00	0,00	0,00	0,00	0,00	0,00
48892/93	FONDO PLUR.VINCOLATO UTILIZZO ALIENAZIONI PATRIMONI ALI PER P.S.GIOVANNI-ACQUISIZI ONE AREA PER PARCO-VEDI CAP.33 823E	0,00	0,00	0,00	0,00	0,00	0,00	0,00	0,00



### Adeguamento peg 2017 - 2019 Salvaguardia

SPESA

Capitolo	Descrizione	Cassa 2017 Defin	Assestato 2017	Variazioni 2017	Definitivo 2017	Variazioni 2018	Definitivo 2018	Variazioni 2019	Definitivo 2019
48893/56	FONDO PLURIENNALE VINCOLATO UTILIZZO ALIENAZIONI PATRIMONI ALI PER MANUT.STRAORD. PARCHI AREE VERDE E WC VEDI CAP.33823/E	0,00	0,00	0,00	0,00	0,00	0,00	0,00	0,00
48982	FONDO PLURIENNALE VINCOLATO UTILIZZO MUTUI GESTIONE RESIDUI	0,00	0,00	0,00	0,00	0,00	0,00	0,00	0,00
Centro Resp.tà 48 Centro Costo 4048	<b>Totale Piano Finanz. Liv.4° 2.05.02.01</b>	<b>0,00</b>	<b>0,00</b>	<b>0,00</b>	<b>0,00</b>	<b>0,00</b>	<b>0,00</b>	<b>0,00</b>	<b>0,00</b>
Centro Resp.tà 48	<b>Totale Centro Costo 4048</b>	<b>407.605,66</b>	<b>335.895,11</b>	<b>0,00</b>	<b>335.895,11</b>	<b>0,00</b>	<b>6.600,00</b>	<b>0,00</b>	<b>6.600,00</b>
	<b>Totale Centro Resp.tà 48</b>	<b>5.627.018,75</b>	<b>5.010.680,24</b>	<b>45.000,00</b>	<b>5.055.680,24</b>	<b>-89.582,28</b>	<b>1.988.730,16</b>	<b>-15.000,00</b>	<b>1.741.994,65</b>



## Adeguamento peg 2017 - 2019 Salvaguardia

SPESA

Capitolo	Descrizione	Cassa 2017 Defin	Assestato 2017	Variazioni 2017	Definitivo 2017	Variazioni 2018	Definitivo 2018	Variazioni 2019	Definitivo 2019
<b>Centro Resp.tà</b>	<b>49 (POLITICHE BENI CULTURALI)</b>								
<b>Centro Costo</b>	<b>2449 (ATTIVITA' MUSEALI)</b>								
<b>Piano Finanz. Liv.4°</b>	<b>1.01.01.01 (Retribuzioni in denaro)</b>								
49001/1	RETRIBUZIONI ORDINARIE	0,00	0,00	0,00	0,00	0,00	0,00	0,00	0,00
Centro Resp.tà 49 Centro Costo 2449	<b>Totale Piano Finanz. Liv.4° 1.01.01.01</b>	<b>0,00</b>	<b>0,00</b>	<b>0,00</b>	<b>0,00</b>	<b>0,00</b>	<b>0,00</b>	<b>0,00</b>	<b>0,00</b>
<b>Piano Finanz. Liv.4°</b>	<b>1.01.02.01 (Contributi sociali effettivi a carico dell'ente)</b>								
49001/4	CONTRIBUTI PREVIDENZIALI	0,00	0,00	0,00	0,00	0,00	0,00	0,00	0,00
49001/5	CONTRIBUTI TFR	0,00	0,00	0,00	0,00	0,00	0,00	0,00	0,00
Centro Resp.tà 49 Centro Costo 2449	<b>Totale Piano Finanz. Liv.4° 1.01.02.01</b>	<b>0,00</b>	<b>0,00</b>	<b>0,00</b>	<b>0,00</b>	<b>0,00</b>	<b>0,00</b>	<b>0,00</b>	<b>0,00</b>
<b>Piano Finanz. Liv.4°</b>	<b>1.02.01.01 (Imposta regionale sulle attività produttive (IRAP))</b>								
49075	IRAP	0,00	0,00	0,00	0,00	0,00	0,00	0,00	0,00
49075/48	IRAP INCENTIVI VEDI CAP. E 49004	0,00	0,00	0,00	0,00	0,00	0,00	0,00	0,00
Centro Resp.tà 49 Centro Costo 2449	<b>Totale Piano Finanz. Liv.4° 1.02.01.01</b>	<b>0,00</b>	<b>0,00</b>	<b>0,00</b>	<b>0,00</b>	<b>0,00</b>	<b>0,00</b>	<b>0,00</b>	<b>0,00</b>
<b>Piano Finanz. Liv.4°</b>	<b>1.03.02.05 (Utenze e canoni)</b>								
49027/8	TELEFONICHE	0,00	0,00	0,00	0,00	0,00	0,00	0,00	0,00
49027/9	ILLUMINAZIONE	0,00	0,00	0,00	0,00	0,00	0,00	0,00	0,00
49033/77	LINEE ADSL	0,00	0,00	0,00	0,00	0,00	0,00	0,00	0,00
Centro Resp.tà 49 Centro Costo 2449	<b>Totale Piano Finanz. Liv.4° 1.03.02.05</b>	<b>0,00</b>	<b>0,00</b>	<b>0,00</b>	<b>0,00</b>	<b>0,00</b>	<b>0,00</b>	<b>0,00</b>	<b>0,00</b>
<b>Piano Finanz. Liv.4°</b>	<b>1.03.02.07 (Utilizzo di beni di terzi)</b>								
49046	FITTI PASSIVI POZZO ETRUSCO	0,00	0,00	0,00	0,00	0,00	0,00	0,00	0,00
Centro Resp.tà 49 Centro Costo 2449	<b>Totale Piano Finanz. Liv.4° 1.03.02.07</b>	<b>0,00</b>	<b>0,00</b>	<b>0,00</b>	<b>0,00</b>	<b>0,00</b>	<b>0,00</b>	<b>0,00</b>	<b>0,00</b>
<b>Piano Finanz. Liv.4°</b>	<b>1.03.02.09 (Manutenzione ordinaria e riparazioni)</b>								
49027/6	MANUTENZIONE BENI IMMOBILI	1.677,21	0,00	0,00	0,00	0,00	0,00	0,00	0,00
49027/19	MANUTENZIONI BENI MOBILI - SERVIZIO CONTROLLO PRESIDI ANTINCENDIO VEDI NUOVO CAP. 39227/19	0,00	0,00	0,00	0,00	0,00	0,00	0,00	0,00



## Adeguamento peg 2017 - 2019 Salvaguardia

SPESA

Capitolo	Descrizione	Cassa 2017 Defin	Assestato 2017	Variazioni 2017	Definitivo 2017	Variazioni 2018	Definitivo 2018	Variazioni 2019	Definitivo 2019
Centro Resp.tà 49 Centro Costo 2449	<b>Totale Piano Finanz. Liv.4° 1.03.02.09</b>	<b>1.677,21</b>	<b>0,00</b>	<b>0,00</b>	<b>0,00</b>	<b>0,00</b>	<b>0,00</b>	<b>0,00</b>	<b>0,00</b>
<b>Piano Finanz. Liv.4°</b>	<b>1.03.02.15 (Contratti di servizio pubblico)</b>								
49030	APPALTO GESTIONE SERVIZI MUSEA LI	0,00	0,00	0,00	0,00	0,00	0,00	0,00	0,00
Centro Resp.tà 49 Centro Costo 2449	<b>Totale Piano Finanz. Liv.4° 1.03.02.15</b>	<b>0,00</b>	<b>0,00</b>	<b>0,00</b>	<b>0,00</b>	<b>0,00</b>	<b>0,00</b>	<b>0,00</b>	<b>0,00</b>
<b>Piano Finanz. Liv.4°</b>	<b>1.03.02.99 (Altri servizi)</b>								
49027/14	UTILIZZO PROVENTI PER MUSEI. VEDI CAP. E 49001	0,00	0,00	0,00	0,00	0,00	0,00	0,00	0,00
49029/3	SPESE DIVERSE PER FUNZIONAMENTO MUSEI CIVICI	100,00	0,00	0,00	0,00	0,00	0,00	0,00	0,00
49029/90	UTILIZZO CONTRIBUTO REGIONALE PER ATTIVITA' MUSEALE VEDICAP. 49003 E	0,00	0,00	0,00	0,00	0,00	0,00	0,00	0,00
49060/17	FONDAZIONE POST	0,00	0,00	0,00	0,00	0,00	0,00	0,00	0,00
49060/18	CONSORZIO PERUGIA CITTA' MUSEO	0,00	0,00	0,00	0,00	0,00	0,00	0,00	0,00
Centro Resp.tà 49 Centro Costo 2449	<b>Totale Piano Finanz. Liv.4° 1.03.02.99</b>	<b>100,00</b>	<b>0,00</b>	<b>0,00</b>	<b>0,00</b>	<b>0,00</b>	<b>0,00</b>	<b>0,00</b>	<b>0,00</b>
<b>Piano Finanz. Liv.4°</b>	<b>1.07.05.04 (Interessi passivi su finanziamenti a medio lungo termine a Imprese)</b>								
49066/1	INTERESSI PASSIVI SU MUTUI CASSA DD.PP.	0,00	0,00	0,00	0,00	0,00	0,00	0,00	0,00
49066/2	INTERESSI PASSIVI SU MUTUI MEF	0,00	0,00	0,00	0,00	0,00	0,00	0,00	0,00
Centro Resp.tà 49 Centro Costo 2449	<b>Totale Piano Finanz. Liv.4° 1.07.05.04</b>	<b>0,00</b>	<b>0,00</b>	<b>0,00</b>	<b>0,00</b>	<b>0,00</b>	<b>0,00</b>	<b>0,00</b>	<b>0,00</b>
<b>Piano Finanz. Liv.4°</b>	<b>1.07.05.05 (Interessi passivi su mutui e altri finanziamenti a medio lungo termine ad altri soggetti)</b>								
49066/3	INTERESSI PASSIVI SU MUTUI ALTRI SOGGETTI	0,00	0,00	0,00	0,00	0,00	0,00	0,00	0,00
Centro Resp.tà 49 Centro Costo 2449	<b>Totale Piano Finanz. Liv.4° 1.07.05.05</b>	<b>0,00</b>	<b>0,00</b>	<b>0,00</b>	<b>0,00</b>	<b>0,00</b>	<b>0,00</b>	<b>0,00</b>	<b>0,00</b>
<b>Piano Finanz. Liv.4°</b>	<b>2.02.01.03 (Mobili e arredi)</b>								
49802/13	U.F.UTILIZZO CONTR. REGIONALE BANDO TAC 2 POR FESR UMBRIA 2007-13PER ACQUISTI E FORNITURE ALLESTIMENTO CENTRO DI DOCUMENTAZIONE S. MATTEO DEGLI ARMENI-VEDI CAP. 49802/13E-49802/14U	0,00	0,00	0,00	0,00	0,00	0,00	0,00	0,00
Centro Resp.tà 49 Centro Costo 2449	<b>Totale Piano Finanz. Liv.4° 2.02.01.03</b>	<b>0,00</b>	<b>0,00</b>	<b>0,00</b>	<b>0,00</b>	<b>0,00</b>	<b>0,00</b>	<b>0,00</b>	<b>0,00</b>
<b>Piano Finanz. Liv.4°</b>	<b>2.02.01.10 (Beni immobili di valore culturale, storico ed artistico)</b>								



## Adeguamento peg 2017 - 2019 Salvaguardia

SPESA

Capitolo	Descrizione	Cassa 2017 Defin	Assestato 2017	Variazioni 2017	Definitivo 2017	Variazioni 2018	Definitivo 2018	Variazioni 2019	Definitivo 2019
49801/15	UTILIZZO ALIEN. PATRIM. PER MANUTENZIONE STRAORDINARIA POZZO ETRUSCO VEDI CAP.33823/E	0,00	0,00	0,00	0,00	0,00	0,00	0,00	0,00
49801/57	UTILIZZO MUTUO PER CREAZIONE NUOVO INGRESSO E ALLESTIMENTO SALA SAN SEVERO VEDI CAP. 49801/57E	0,00	0,00	0,00	0,00	0,00	0,00	0,00	0,00
49802/14	U.F.UTILIZZO CONTR. REGIONALE BANDO TAC 2 POR FESR UMBRIA 2007-13PER LAVORI DI ADEG. E ALL. CENTRO DI DOCUMENTAZIONE S. MATTEO DEGLI ARMENI-VEDI CAP. 49802/13E-49802/13U	0,00	0,00	0,00	0,00	0,00	0,00	0,00	0,00
49805/18	UTILIZZO MUTUO PER MANUTENZION E STRAORDINARIA PALAZZO PENNA VEDI CAP.49805/18U	0,00	0,00	0,00	0,00	0,00	0,00	0,00	0,00
49805/21	UTILIZZO MUTUO PER ADEGUAMENTO PIANO CONSERVATIVO PALAZZO PENNA-VEDI CAP. 49801/17E-(COMPR ENDE 3%)	0,00	0,00	0,00	0,00	0,00	0,00	0,00	0,00
49805/28	U.F.UTILIZZO B.O.C PER MUSEO VIA D EL MELO(SIST. EST. E FACCIATE) (COMP. 3%+5%) VEDI CAP.49801/27E	618,29	0,00	0,00	0,00	0,00	0,00	0,00	0,00
49806/11	UTILIZZO B.O.C PER MANUTENZIONE STRAORDINARIA MUSEO DEL CASSERO VEDI CAP.49801/26E (COMPRENDE 3% E 5%)	0,00	0,00	0,00	0,00	0,00	0,00	0,00	0,00
49806/19	UTILIZZO MUTUO PER MUSEO VIA D EL MELO-VEDI CAP. 49801/20E( COMPRENDE 3%)	0,00	0,00	0,00	0,00	0,00	0,00	0,00	0,00
Centro Resp.tà 49 Centro Costo 2449	<b>Totale Piano Finanz. Liv.4° 2.02.01.10</b>	<b>618,29</b>	<b>0,00</b>	<b>0,00</b>	<b>0,00</b>	<b>0,00</b>	<b>0,00</b>	<b>0,00</b>	<b>0,00</b>
<b>Piano Finanz. Liv.4°</b>	<b>2.05.02.01 (Fondi pluriennali vincolati c/capitale)</b>								
49881/15	FONDO PLURIENNALE VINCOLATO UTILIZZO ALIEN. PATRIM. PER MANUTENZIONE STRAORDINARIA POZZO ETRUSCO VEDI CAP.33823/E	0,00	0,00	0,00	0,00	0,00	0,00	0,00	0,00
49882/13	FONDO PLURIENNALE VINCOLATO CONTR. REGIONALE BANDO TAC 2 POR FESR UMBRIA 2007-13PER ACQUISTI E FORNITURE ALLESTIMENTO CENTRO DI DOCUMENTAZIONE S. MATTEO DEGLI ARMENI-VEDI CAP. 49802/13E-49802/14U	0,00	0,00	0,00	0,00	0,00	0,00	0,00	0,00
49882/14	FONDO PLURIENNALE VINCOLATO CONTR. REGIONALE BANDO TAC 2 POR FESR UMBRIA 2007-13PER LAVORI DI ADEG. E ALL. CENTRO DI DOCUMENTAZIONE S. MATTEO DEGLI ARMENI-VEDI CAP. 49802/13E-49802/13U	0,00	0,00	0,00	0,00	0,00	0,00	0,00	0,00
49885/21	FONDO PLURIENNALE VINCOLATO UTILIZZO MUTUO PER ADEGUAMENTO PIANO CONSERVATIVO PALAZZO PENNA-VEDI CAP. 49801/17E-(COMPR ENDE 3%)	0,00	0,00	0,00	0,00	0,00	0,00	0,00	0,00



## Adeguamento peg 2017 - 2019 Salvaguardia

SPESA

Capitolo	Descrizione	Cassa 2017 Defin	Assestato 2017	Variazioni 2017	Definitivo 2017	Variazioni 2018	Definitivo 2018	Variazioni 2019	Definitivo 2019
49885/28	FONDO PLURIENNALE VINCOLATO PER MUSEO VIA D EL MELO(SIST. EST. E FACCIATE) (COMP. 3%+5%) VEDI CAP.49801/27E	0,00	0,00	0,00	0,00	0,00	0,00	0,00	0,00
49886/11	FONDO PLURIENNALE VINCOLATO UTILIZZO B.O.C PER MANUTENZIONE STRAORDINARIA MUSEO DEL CASSERO VEDI CAP.49801/26E (COMPRENDE 3% E 5%)	0,00	0,00	0,00	0,00	0,00	0,00	0,00	0,00
Centro Resp.tà 49 Centro Costo 2449	<b>Totale Piano Finanz. Liv.4° 2.05.02.01</b>	<b>0,00</b>	<b>0,00</b>	<b>0,00</b>	<b>0,00</b>	<b>0,00</b>	<b>0,00</b>	<b>0,00</b>	<b>0,00</b>
Centro Resp.tà 49	<b>Totale Centro Costo 2449</b>	<b>2.395,50</b>	<b>0,00</b>	<b>0,00</b>	<b>0,00</b>	<b>0,00</b>	<b>0,00</b>	<b>0,00</b>	<b>0,00</b>
<b>Centro Costo</b>	<b>2549 (BENI DEST. SERVIZI CULTURALI)</b>								
<b>Piano Finanz. Liv.4°</b>	<b>1.01.01.01 (Retribuzioni in denaro)</b>								
49101/1	RETRIBUZIONI ORDINARIE	0,00	0,00	0,00	0,00	0,00	0,00	0,00	0,00
Centro Resp.tà 49 Centro Costo 2549	<b>Totale Piano Finanz. Liv.4° 1.01.01.01</b>	<b>0,00</b>	<b>0,00</b>	<b>0,00</b>	<b>0,00</b>	<b>0,00</b>	<b>0,00</b>	<b>0,00</b>	<b>0,00</b>
<b>Piano Finanz. Liv.4°</b>	<b>1.01.02.01 (Contributi sociali effettivi a carico dell'ente)</b>								
49101/4	CONTRIBUTI PREVIDENZIALI	0,00	0,00	0,00	0,00	0,00	0,00	0,00	0,00
49101/5	CONTRIBUTI TFR	0,00	0,00	0,00	0,00	0,00	0,00	0,00	0,00
Centro Resp.tà 49 Centro Costo 2549	<b>Totale Piano Finanz. Liv.4° 1.01.02.01</b>	<b>0,00</b>	<b>0,00</b>	<b>0,00</b>	<b>0,00</b>	<b>0,00</b>	<b>0,00</b>	<b>0,00</b>	<b>0,00</b>
<b>Piano Finanz. Liv.4°</b>	<b>1.02.01.01 (Imposta regionale sulle attività produttive (IRAP))</b>								
49175	IRAP	0,00	0,00	0,00	0,00	0,00	0,00	0,00	0,00
49175/48	IRAP INCENTIVI VEDI CAP. E 49102	0,00	0,00	0,00	0,00	0,00	0,00	0,00	0,00
Centro Resp.tà 49 Centro Costo 2549	<b>Totale Piano Finanz. Liv.4° 1.02.01.01</b>	<b>0,00</b>	<b>0,00</b>	<b>0,00</b>	<b>0,00</b>	<b>0,00</b>	<b>0,00</b>	<b>0,00</b>	<b>0,00</b>
<b>Piano Finanz. Liv.4°</b>	<b>1.03.01.02 (Altri beni di consumo)</b>								
49113/1	ACQUISTO BENI ATTINENTI AL SERVIZIO vedi nuovo cap. 39213/1U	0,00	0,00	0,00	0,00	0,00	0,00	0,00	0,00
49113/8	ACQUISTO CARBURANTI vedi nuovo cap. 39213/8	0,00	0,00	0,00	0,00	0,00	0,00	0,00	0,00
Centro Resp.tà 49 Centro Costo 2549	<b>Totale Piano Finanz. Liv.4° 1.03.01.02</b>	<b>0,00</b>	<b>0,00</b>	<b>0,00</b>	<b>0,00</b>	<b>0,00</b>	<b>0,00</b>	<b>0,00</b>	<b>0,00</b>
<b>Piano Finanz. Liv.4°</b>	<b>1.03.02.05 (Utenze e canoni)</b>								
49127/10	ACQUA	0,00	0,00	0,00	0,00	0,00	0,00	0,00	0,00





## Adeguamento peg 2017 - 2019 Salvaguardia

SPESA

Capitolo	Descrizione	Cassa 2017 Defin	Assestato 2017	Variazioni 2017	Definitivo 2017	Variazioni 2018	Definitivo 2018	Variazioni 2019	Definitivo 2019
49127/11	RISCALDAMENTO vedi nuovo cap. 39227/11	0,00	0,00	0,00	0,00	0,00	0,00	0,00	0,00
Centro Resp.tà 49 Centro Costo 2549	<b>Totale Piano Finanz. Liv.4° 1.03.02.05</b>	<b>0,00</b>	<b>0,00</b>	<b>0,00</b>	<b>0,00</b>	<b>0,00</b>	<b>0,00</b>	<b>0,00</b>	<b>0,00</b>
<b>Piano Finanz. Liv.4°</b>	<b>1.03.02.07 (Utilizzo di beni di terzi)</b>								
49146	FITTI PASSIVI	0,00	0,00	0,00	0,00	0,00	0,00	0,00	0,00
Centro Resp.tà 49 Centro Costo 2549	<b>Totale Piano Finanz. Liv.4° 1.03.02.07</b>	<b>0,00</b>	<b>0,00</b>	<b>0,00</b>	<b>0,00</b>	<b>0,00</b>	<b>0,00</b>	<b>0,00</b>	<b>0,00</b>
<b>Piano Finanz. Liv.4°</b>	<b>1.03.02.09 (Manutenzione ordinaria e riparazioni)</b>								
49127/6	MANUTENZIONI BENI IMMOBILI vedi nuovo cap. 39217/6	0,00	0,00	0,00	0,00	0,00	0,00	0,00	0,00
49127/40	INTERVENTI DI MIGLIORIA E MANUTENZIONE FONTANA MAGGIORE ( X RESIDUI VEDI CAP. 36127/40)	0,00	0,00	0,00	0,00	0,00	0,00	0,00	0,00
Centro Resp.tà 49 Centro Costo 2549	<b>Totale Piano Finanz. Liv.4° 1.03.02.09</b>	<b>0,00</b>	<b>0,00</b>	<b>0,00</b>	<b>0,00</b>	<b>0,00</b>	<b>0,00</b>	<b>0,00</b>	<b>0,00</b>
<b>Piano Finanz. Liv.4°</b>	<b>1.03.02.13 (Servizi ausiliari per il funzionamento dell'ente)</b>								
49130/27	CONTRATTO PER SERVIZIO DI SICUREZZA	0,00	0,00	0,00	0,00	0,00	0,00	0,00	0,00
Centro Resp.tà 49 Centro Costo 2549	<b>Totale Piano Finanz. Liv.4° 1.03.02.13</b>	<b>0,00</b>	<b>0,00</b>	<b>0,00</b>	<b>0,00</b>	<b>0,00</b>	<b>0,00</b>	<b>0,00</b>	<b>0,00</b>
<b>Piano Finanz. Liv.4°</b>	<b>1.03.02.19 (Servizi informatici e di telecomunicazioni)</b>								
49129	CORRISPETTIVO PRESTAZIONI SITO WEB	0,00	0,00	0,00	0,00	0,00	0,00	0,00	0,00
Centro Resp.tà 49 Centro Costo 2549	<b>Totale Piano Finanz. Liv.4° 1.03.02.19</b>	<b>0,00</b>	<b>0,00</b>	<b>0,00</b>	<b>0,00</b>	<b>0,00</b>	<b>0,00</b>	<b>0,00</b>	<b>0,00</b>
<b>Piano Finanz. Liv.4°</b>	<b>1.07.05.04 (Interessi passivi su finanziamenti a medio lungo termine a Imprese)</b>								
49166/1	INTERESSI PASSIVI SU MUTUI CAS SA DD.PP.	0,00	0,00	0,00	0,00	0,00	0,00	0,00	0,00
49166/2	INTERESSI PASSIVI SU MUTUI MEF	0,00	0,00	0,00	0,00	0,00	0,00	0,00	0,00
Centro Resp.tà 49 Centro Costo 2549	<b>Totale Piano Finanz. Liv.4° 1.07.05.04</b>	<b>0,00</b>	<b>0,00</b>	<b>0,00</b>	<b>0,00</b>	<b>0,00</b>	<b>0,00</b>	<b>0,00</b>	<b>0,00</b>
<b>Piano Finanz. Liv.4°</b>	<b>1.07.05.05 (Interessi passivi su mutui e altri finanziamenti a medio lungo termine ad altri soggetti)</b>								
49166/3	INTERESSI PASSIVI SU MUTUI ALTRI SOGGETTI	0,00	0,00	0,00	0,00	0,00	0,00	0,00	0,00
Centro Resp.tà 49 Centro Costo 2549	<b>Totale Piano Finanz. Liv.4° 1.07.05.05</b>	<b>0,00</b>	<b>0,00</b>	<b>0,00</b>	<b>0,00</b>	<b>0,00</b>	<b>0,00</b>	<b>0,00</b>	<b>0,00</b>
<b>Piano Finanz. Liv.4°</b>	<b>2.02.01.03 (Mobili e arredi)</b>								



## Adeguamento peg 2017 - 2019 Salvaguardia

SPESA

Capitolo	Descrizione	Cassa 2017 Defin	Assestato 2017	Variazioni 2017	Definitivo 2017	Variazioni 2018	Definitivo 2018	Variazioni 2019	Definitivo 2019
49801/4	U.F.UTILIZZO CONTR. COMUNITA' EUROPEA E REGIONE PER PALAZZO DELLA PENNA ACQUISTI-VEDI CAP. 49801/3-4E -3U	0,00	0,00	0,00	0,00	0,00	0,00	0,00	0,00
49801/5	ACQUISTI DI BENI STRUMENTALI-COOFINANZIAMENTO COMUNALE(BANDO BENI CULTURALI 2012-POR FESR 2007-2013)	0,00	0,00	0,00	0,00	0,00	0,00	0,00	0,00
49801/9	UTILIZZO PROVENTI SPONSORIZZAZIONE PER ACQUISTI	0,00	0,00	0,00	0,00	0,00	0,00	0,00	0,00
49801/24	FORNITURA IN OPERA DI POLTRONE E TENDAGGI PER COMPLETAMENTO TEATRO DEL CORTONE	0,00	0,00	0,00	0,00	0,00	0,00	0,00	0,00
49801/36	FORNITURA IN OPERA DI POLTRONE E TENDAGGI PER COMPLETAMENTO TEATRO DEL CORTONE	0,00	0,00	0,00	0,00	0,00	0,00	0,00	0,00
49801/44	PUC 2 TEATRO DI FIGURA ACQUISTO FORNITURE PER ALLESTIMENTO-VEDI CAP. 33823E	0,00	0,00	0,00	0,00	0,00	0,00	0,00	0,00
Centro Resp.tà 49 Centro Costo 2549	<b>Totale Piano Finanz. Liv.4° 2.02.01.03</b>	<b>0,00</b>	<b>0,00</b>	<b>0,00</b>	<b>0,00</b>	<b>0,00</b>	<b>0,00</b>	<b>0,00</b>	<b>0,00</b>
<b>Piano Finanz. Liv.4°</b>	<b>2.02.01.05 (Attrezzature)</b>								
49802/4	FORNITURA IN OPERA DI PROIETTORI DA SOSTITUIRE SU MUSEO DELLA ROCCA PAOLINA	0,00	0,00	0,00	0,00	0,00	0,00	0,00	0,00
Centro Resp.tà 49 Centro Costo 2549	<b>Totale Piano Finanz. Liv.4° 2.02.01.05</b>	<b>0,00</b>	<b>0,00</b>	<b>0,00</b>	<b>0,00</b>	<b>0,00</b>	<b>0,00</b>	<b>0,00</b>	<b>0,00</b>
<b>Piano Finanz. Liv.4°</b>	<b>2.02.01.09 (Beni immobili)</b>								
49801/13	GIARDINI DEL FRONTONE INTERVENTO DI CONSOLIDAMENTO MURO DI SOSTEGNO	0,00	0,00	0,00	0,00	0,00	0,00	0,00	0,00
49801/33	U.F.UTILIZZO MUTUO PER CENTRO CIVICO S.SISTO-COMPLETAMENTO SISTEMAZIONI ESTERNE VEDI CAP.49801/33E	0,00	0,00	0,00	0,00	0,00	0,00	0,00	0,00
49801/37	UTILIZZO CONTR. REGIONALE PREVISTO NEL PIANO DI AZIONE E COESIONE "PAC" PER LA RISTRUTTURAZIONE DEL TEATRO PAVONE VEDI CAP. 49801/37E	0,00	0,00	0,00	0,00	0,00	0,00	0,00	0,00
49801/43	UTILIZZO SPONSORIZZAZIONE PER LAVORI PRESSO IL TEATRO PAVONE VEDI CAP.49103/E	0,00	0,00	0,00	0,00	0,00	0,00	0,00	0,00
49801/48	TEATRO MORLACCHI FORNITURA SEDUTA PALCHI	0,00	0,00	0,00	0,00	0,00	0,00	0,00	0,00
Centro Resp.tà 49 Centro Costo 2549	<b>Totale Piano Finanz. Liv.4° 2.02.01.09</b>	<b>0,00</b>	<b>0,00</b>	<b>0,00</b>	<b>0,00</b>	<b>0,00</b>	<b>0,00</b>	<b>0,00</b>	<b>0,00</b>
<b>Piano Finanz. Liv.4°</b>	<b>2.02.01.10 (Beni immobili di valore culturale, storico ed artistico)</b>								
49801/1	TEATRO MORLACCHI MANUTENZIONE STRAORDINARIA DELLE COPERTURE VEDI CAP.40812 E	0,00	0,00	0,00	0,00	0,00	0,00	0,00	0,00



## Adeguamento peg 2017 - 2019 Salvaguardia

SPESA

Capitolo	Descrizione	Cassa 2017 Defin	Assestato 2017	Variazioni 2017	Definitivo 2017	Variazioni 2018	Definitivo 2018	Variazioni 2019	Definitivo 2019
49801/2	STRADA DEL CASTELLANO TEATRO DI FIGURE - FINANZIAMENTO PUC 2 CONTRIBUTO REGIONALE- VEDI CAP. 49801 E	0,00	0,00	0,00	0,00	0,00	0,00	0,00	0,00
49801/3	U.F.UTILIZZO CONTR. COMUNITA' EUROPEA E REGIONE PER PALAZZO DELLA PENNA LAVORI-VEDI CAP. 49801/3-4E -4U	25.238,58	0,00	0,00	0,00	0,00	0,00	0,00	0,00
49801/6	UTILIZZO PERMESSI A COSTRUIRE PER MANUTENZIONI STRAORDINARIE PRESSO ACCADEMIA BELLE ARTI VEDI CAP. 40007E	0,00	0,00	0,00	0,00	0,00	0,00	0,00	0,00
49801/7	U.F.UTILIZZO CONTR. SISTEMA MUSEO PER LAVORI PALAZZO DELLA PENNA-VEDI CAP. 49801/7E	0,00	0,00	0,00	0,00	0,00	0,00	0,00	0,00
49801/8	U.F.UTILIZZO CONTRIBUTO FONDAZIONE CASSA DI RISPARMIO ROCCA PAOLINA PER INTERVENTI DI MANUTENZIONE STRAORDINARIA-VEDI CAP. 49801/8E	4.645,86	0,00	0,00	0,00	0,00	0,00	0,00	0,00
49801/10	UTILIZZO CONTRIBUTO FONDAZIONE CASSA DI RISPARMIO PER INTERVENTO DI RESTAURO DELL'ARCO AGOSTINO DI DUCCIO-VEDI CAP. 49801/10E	0,00	0,00	0,00	0,00	0,00	0,00	0,00	0,00
49801/11	PUC 2 TEATRO DI FIGURA ULTERIORI LAVORI DI FINITURA INTERNA-VEDI CAP. 33823E	0,00	0,00	0,00	0,00	0,00	0,00	0,00	0,00
49801/12	STRADA DEL CASTELLANO TEATRO DI FIGURE - CONTRIBUTO DEI PRIVATI VEDI CAP. 49801/12 E	0,00	0,00	0,00	0,00	0,00	0,00	0,00	0,00
49801/14	U.F.UTILIZZO CONTR. COMUNITA' EUROPEA E REGIONE PER IL COMPL.SPAZI EX FATEBENEFRAPELLI-VEDI CAP. 49801/14E-6E	1.946,75	0,00	0,00	0,00	0,00	0,00	0,00	0,00
49801/16	U.F.UTILIZZO CONTR. COMUNITA' EUROPEA E REGIONE PER LA RIQ. IMPIANTO ILLUMINAZIONE SALA DEI NOTARI-VEDI CAP. 49801/16E-49801/9E	0,00	0,00	0,00	0,00	0,00	0,00	0,00	0,00
49801/17	U.F.UTILIZZO CONTR. COMUNITA' EUROPEA E REGIONE PER LA RIQ. E VALOR.NEW PAESAGGISTICA S. MATTEO DEGLI ARMENI-VEDI CAP. 49801/17E-49801/11E	68.406,31	66.406,31	0,00	66.406,31	0,00	0,00	0,00	0,00
49801/18	ROCCA PAOLINA RIFACIMENTO IMPIANTO ELETTRICO	0,00	0,00	0,00	0,00	0,00	0,00	0,00	0,00
49801/19	UTILIZZO MUTUO PER TEATRO MORLACCHI: ADEGUAMENTI 626 E MANUTENZIONI STRAORDINARIE VEDI CAP.49801/19E	0,00	0,00	0,00	0,00	0,00	0,00	0,00	0,00
49801/20	RESTAURO CONSERVATIVO ARCO AGOSTINO DI DUCCIO	0,00	0,00	0,00	0,00	0,00	0,00	0,00	0,00
49801/21	INTERVENTO PER LA DEMOLIZIONE DI MANUFATTO COSTRUITO A RIDOSSO DI UN TRATTO DI MURA MEDIEVALI.	0,00	0,00	0,00	0,00	0,00	0,00	0,00	0,00
49801/22	U.F.TEATRO MORLACCHI COPERTURA MANUTENZIONE STRAORDINARIA	0,00	0,00	0,00	0,00	0,00	0,00	0,00	0,00



## Adeguamento peg 2017 - 2019 Salvaguardia

SPESA

Capitolo	Descrizione	Cassa 2017 Defin	Assestato 2017	Variazioni 2017	Definitivo 2017	Variazioni 2018	Definitivo 2018	Variazioni 2019	Definitivo 2019
49801/23	U.F.UTILIZZO CONTR. COMUNITA' EUROPEA E REGIONE PER LA RIQ. AMBIENTALE E SISTEMAZIONE AREE ESTERNE TEATRO DI FIGURA-VEDI CAP. 49801/23E-13E	27.713,78	0,00	0,00	0,00	0,00	0,00	0,00	0,00
49801/25	U.F.EX FATEBENEFRAPELLI ULTERIORI LAVORI DI FINITURA INTERNA-	0,00	0,00	0,00	0,00	0,00	0,00	0,00	0,00
49801/26	UTILIZZO ALIEN. PATRIM. PER FONDO ACCORDI BONARI VEDI CAP. 33823 E	0,00	0,00	0,00	0,00	0,00	0,00	0,00	0,00
49801/27	UTILIZZO PERMESSI A COSTRUIRE PER RESTAURO AFFRESCHI S. FRANCESCO AL PRATO-VEDI CAP. 40007 E	0,00	0,00	0,00	0,00	0,00	0,00	0,00	0,00
49801/28	UTILIZZO CONTR.EUROPEO PER CONSOLIDAMENTO E RESTAURO MURA URBICHE ETRUSCHE DEL TRATTO CANAPINA PORTA SAN GIACOMO-VEDI CAP. 49801/28E	0,00	0,00	0,00	0,00	0,00	0,00	0,00	0,00
49801/29	TEATRO S. ANGELO INTERVENTO DI RISTRUTTURAZIONE E MANUT. PER TRASFORMAZIONE IN CINEFORUM E SOST.IMPIANTO TRATTAMENTO ARIA	0,00	0,00	0,00	0,00	0,00	0,00	0,00	0,00
49801/30	TEATRO MORLACCHI: MANUTENZIONE STRAORDINARIA TAVOLATO PALCOSCENICO	0,00	0,00	0,00	0,00	0,00	0,00	0,00	0,00
49801/31	S.ANDREA DELLA GIUSTIZIA-MANUTENZIONE STRAORDINARIA	0,00	0,00	0,00	0,00	0,00	0,00	0,00	0,00
49801/32	UTILIZZO CONTRIBUTO REGIONALE PER INTERVENTI DI MANUTENZIONE STRAORDINARIA ARCONI DI VIALE INDIPENDENZA-VEDI CAP. 49801/32	0,00	0,00	0,00	0,00	0,00	0,00	0,00	0,00
49801/34	CHIESA DELLA MISERICORDIA VIA OBERDAN-MANUT. STRAORD. AFFRESCHI ILLUMINAZIONE	0,00	0,00	0,00	0,00	0,00	0,00	0,00	0,00
49801/35	U.F.INTERVENTI DI MANUT. STRAORD. PRESSO ORATORIO DI SANTA CECILIA	0,00	0,00	0,00	0,00	0,00	0,00	0,00	0,00
49801/38	CASTEL D'ARNA RESTAURO AFFRESCO	0,00	0,00	0,00	0,00	0,00	0,00	0,00	0,00
49801/39	UTILIZZO CONTR.UNIONE EUROPEA PER RECUPERO E REST. TORRE CAMPANARIA DI COLLESTRADA E DELLA PORTA DI ACCESSO AL BORGO-VEDI CAP. 498901/39E	0,00	0,00	0,00	0,00	0,00	0,00	0,00	0,00
49801/40	UTILIZZO CONTRIBUTO REGIONALE PER IL COMPLESSO SPAZI EX FATEBENEFRAPELLI VEDI CAP. 49801/40E	0,00	0,00	0,00	0,00	0,00	0,00	0,00	0,00
49801/41	U.F.RESTAURO E VALORIZZAZIONE ARCO ETRUSCO-	10.663,61	828,61	0,00	828,61	0,00	0,00	0,00	0,00
49801/42	U.F.SAN MATTEO DEGLI ARMENI-LAVORI IN VARIANTE E SUPPLETIVI	0,00	0,00	0,00	0,00	0,00	0,00	0,00	0,00
49801/45	U.F.TEATRO DI FIGURA VIA DEL CASTELLANO	40.000,00	4.778,17	0,00	4.778,17	0,00	0,00	0,00	0,00



## Adeguamento peg 2017 - 2019 Salvaguardia

SPESA

Capitolo	Descrizione	Cassa 2017 Defin	Assestato 2017	Variazioni 2017	Definitivo 2017	Variazioni 2018	Definitivo 2018	Variazioni 2019	Definitivo 2019
49801/52	UTILIZZO BOC PER TEATRO MORLACCHI: ADEGUAMENTI 626 E MANUTENZIONI STRAORDINARIE VEDI CAP. 49801/52E	0,00	0,00	0,00	0,00	0,00	0,00	0,00	0,00
49801/59	U.F.UTILIZZO MUTUO PER MANUTENZION E STRAORDINARIA ROCCA PAOLINA VEDI CAP. 49801/59E	0,00	0,00	0,00	0,00	0,00	0,00	0,00	0,00
49801/60	UTILIZZO CONTRIBUTO LOTTOMATICA PER RESTAURO DIPINTI DELLA CHIESA DI SANT'EGIDIO VEDI CAP. 49801/60 E	0,00	0,00	0,00	0,00	0,00	0,00	0,00	0,00
49801/61	UTILIZZO CONTR. EUROPEO PER INTERVENTO DI RESTAURO DELL'ARCO DEL BULAGAIO-VEDI CAP., 49801/61E	0,00	0,00	0,00	0,00	0,00	0,00	0,00	0,00
49801/63	U.F.UTILIZZO BOC SALA DEI NOTARI- MANUT.STRAORD. E ADEG.TO ALLA NORMATIVA ANTINCENDIO VEDI CAP. 49801/63E	0,00	0,00	0,00	0,00	0,00	0,00	0,00	0,00
49801/70	POZZO ETRUSCO-ADEGUAMENTO NORMATIVO IMPIANTO DI ILLUMINAZIONE	0,00	0,00	0,00	0,00	0,00	0,00	0,00	0,00
49801/76	UTILIZZO BOC PER TEATRO MORLACCHI ADEGUAMENTI L.626 E MANUT. STRAORDINARIA VEDI CAP.49801/76	0,00	0,00	0,00	0,00	0,00	0,00	0,00	0,00
49801/85	UTILIZZO CONTR.REGIONALE EX- FATEBENEFRAPELLI SISTEMAZIONE LOCALI PIANO SEMINTERRATO (2 STRALCIO) VEDI CAP. 49801/85E	0,00	0,00	0,00	0,00	0,00	0,00	0,00	0,00
49801/87	TEATRO MORLACCHI:COPERTURA MANUT.STRAORD.	0,00	0,00	0,00	0,00	0,00	0,00	0,00	0,00
49801/88	ACCADEMIA MANUTENZ. STRAORDINARIA VEDI CAP.33823/E	0,00	0,00	0,00	0,00	0,00	0,00	0,00	0,00
49801/89	SALA DEI NOTARI- MANUTENZIONE STRAORD. IMPIANTO ILLUMINAZIONE	0,00	0,00	0,00	0,00	0,00	0,00	0,00	0,00
49801/98	UTIL.CONTR.REGIONALE PER DANNI TERREMOTO COMPLESSO S.FRANCESCO AL PRATO E ACCADEMIA DI BELLE ARTI VEDI CAP. 49801/98 E	0,00	0,00	0,00	0,00	0,00	0,00	0,00	0,00
49802	MANUT.STRAORD. POZZO ETRUSCO-SISTEMAZIONE ILLUMINAZIONE E SEGNALETICA NEL VICOLO DI ACCESSO AL POZZO	0,00	0,00	0,00	0,00	0,00	0,00	0,00	0,00
49802/1	ADEGUAMENTO ALLE NORME DI SICUREZZA DEI PARAPETTI DEI PALCHI DEL TEATRO MORLACCHI	0,00	0,00	0,00	0,00	0,00	0,00	0,00	0,00
49802/3	UTILIZZO CONTR. REG.LE PUC 2 PER RIQUALIFICAZIONE IMPIANTISTICA ROCCA PAOLINA- VEDI CAP. 49802/3E	0,00	0,00	0,00	0,00	0,00	0,00	0,00	0,00
49802/10	EX FATEBENEFRAPELLI SISTEMAZIONE LOCALI PIANO TERRA E PIANO SEMINTERRATO	0,00	0,00	0,00	0,00	0,00	0,00	0,00	0,00
49802/11	RESTAURO CONSERVATIVO ARCO AGOSTINO DI DUCCIO-2° STRALCIO	0,00	0,00	0,00	0,00	0,00	0,00	0,00	0,00
49805/11	U.F.TEATRO S.ANGELO INTERVENTO DI RISTRUTTURAZIONE E MANUTENZIONE PER TRASFORMAZIONE IN CINEFORUM.	0,00	0,00	0,00	0,00	0,00	0,00	0,00	0,00



## Adeguamento peg 2017 - 2019 Salvaguardia

SPESA

Capitolo	Descrizione	Cassa 2017 Defin	Assestato 2017	Variazioni 2017	Definitivo 2017	Variazioni 2018	Definitivo 2018	Variazioni 2019	Definitivo 2019
49805/31	ROCCA PAOLINA RIFACIMENTO IMPIANTO ELETTRICO VEDI CAP.40812/E	0,00	0,00	0,00	0,00	0,00	0,00	0,00	0,00
49806/5	INTERVENTI DI STRAORD. MANUTENZIONE PRESSO L'ORATORIO DI SANTA CECILIA.	0,00	0,00	0,00	0,00	0,00	0,00	0,00	0,00
49806/13	UTILIZZO ALIENAZIONI PATRIMONI ALI PER TEATRO MORLACCHI ALL OGGIO CUSTODE(L. 30MIL.) E RIF ACIM. IMP. ELETTR.(L. 20MIL.) VEDI CAP. 33823 E	0,00	0,00	0,00	0,00	0,00	0,00	0,00	0,00
49806/17	U.F.UTILIZZO CONTRIBUTO FONDAZIONE CASSA DI RISPARMIO PER PALAZZO DELLA PENNA ALLESTIMENTO NUOVO PIANO ESPOSITIVO E IMPIANTO CONDIZIONAMENTO MUSEO-VEDI CAP. 49806/17E	0,00	0,00	0,00	0,00	0,00	0,00	0,00	0,00
49806/33	U.F.TEATRO S.SISTO:OPERE DI COMPLETAMENTO ESISTEMAZIONI ESTERNE VEDI CAP.40812/E	0,00	0,00	0,00	0,00	0,00	0,00	0,00	0,00
Centro Resp.tà 49 Centro Costo 2549	<b>Totale Piano Finanz. Liv.4° 2.02.01.10</b>	<b>178.614,89</b>	<b>72.013,09</b>	<b>0,00</b>	<b>72.013,09</b>	<b>0,00</b>	<b>0,00</b>	<b>0,00</b>	<b>0,00</b>
<b>Piano Finanz. Liv.4°</b>	<b>2.02.01.99 (Altri beni materiali)</b>								
49801/64	UTILIZZO BOC PER SEGNALETICA TURISTICO-CULTURALE PER LA CITTA'-POSA IN OPERA VEDI CAP. 49801/64 E	0,00	0,00	0,00	0,00	0,00	0,00	0,00	0,00
49806/34	U.F.UTILIZZO ALIENAZIONI PATRIMON. PER PROGETTO "IPOVEDENTI" PUC 2 - LAVORI CAP.33823/E	0,00	0,00	0,00	0,00	0,00	0,00	0,00	0,00
49806/35	U.F.UTILIZZO CONTRIBUTO PROVINCIALE PER PROGETTO "IPOVEDENTI" PUC 2 VEDI CAP.49806/35E	0,00	0,00	0,00	0,00	0,00	0,00	0,00	0,00
49806/36	PROGETTO " IPOVEDENTI" PUC 2 - ACQUISTI.	0,00	0,00	0,00	0,00	0,00	0,00	0,00	0,00
49806/39	U.F.PROGETTO "IPOVEDENTI" PUC 2 UTILIZZO CONTRIBUTO FONDAZIONE CASSA DI RISPARMIO VEDI CAP.49806/36	0,00	0,00	0,00	0,00	0,00	0,00	0,00	0,00
Centro Resp.tà 49 Centro Costo 2549	<b>Totale Piano Finanz. Liv.4° 2.02.01.99</b>	<b>0,00</b>	<b>0,00</b>	<b>0,00</b>	<b>0,00</b>	<b>0,00</b>	<b>0,00</b>	<b>0,00</b>	<b>0,00</b>
<b>Piano Finanz. Liv.4°</b>	<b>2.05.02.01 (Fondi pluriennali vincolati c/capitale)</b>								
49881/2	FONDO PLUR.VINCOLATO STRADA DEL CASTELLANO TEATRO DI FIGURE - FINANZIAMENTO PUC 2 CONTRIBUTO REGIONALE-VEDI CAP. 49801 E	0,00	0,00	0,00	0,00	0,00	0,00	0,00	0,00
49881/3	FONDO PLURIENNALE VINCOLATO CONTR. COMUNITA' EUROPEA E REGIONE PER PALAZZO DELLA PENNA LAVORI-VEDI CAP. 49801/3-4E -4U	0,00	0,00	0,00	0,00	0,00	0,00	0,00	0,00
49881/4	FONDO PLURIENNALE VINCOLATO UTILIZZO CONTR. COMUNITA' EUROPEA E REGIONE PER PALAZZO DELLA PENNA ACQUISTI-VEDI CAP. 49801/3-4E -3U	0,00	0,00	0,00	0,00	0,00	0,00	0,00	0,00
49881/7	FONDO PLURIENNALE VINCOLATO UTILIZZO CONTR. SISTEMA MUSEO PER LAVORI PALAZZO DELLA PENNA-VEDI CAP. 49801/7E	0,00	0,00	0,00	0,00	0,00	0,00	0,00	0,00



## Adeguamento peg 2017 - 2019 Salvaguardia

SPESA

Capitolo	Descrizione	Cassa 2017 Defin	Assestato 2017	Variazioni 2017	Definitivo 2017	Variazioni 2018	Definitivo 2018	Variazioni 2019	Definitivo 2019
49881/8	FONDO PLURIENNALE VINCOLATO PER ROCCA PAOLINA PER INTERVENTI DI MANUTENZIONE STRAORDINARIA-VEDI CAP. 49801/8E	0,00	0,00	0,00	0,00	0,00	0,00	0,00	0,00
49881/11	FONDO PLURIENNALE VINCOLATO PUC 2 TEATRO DI FIGURA ULTERIORI LAVORI DI FINITURA INTERNA-VEDI CAP. 33823E	0,00	0,00	0,00	0,00	0,00	0,00	0,00	0,00
49881/12	FONDO PLURIENNALE VINCOLATO STRADA DEL CASTELLANO TEATRO DI FIGURE - CONTRIBUTO DEI PRIVATI VEDI CAP. 49801/12 E	0,00	0,00	0,00	0,00	0,00	0,00	0,00	0,00
49881/14	FONDO PLURIENNALE VINCOLATO UTILIZZO CONTR. COMUNITA' EUROPEA E REGIONE PER IL COMPL.SPAZI EX FATEBENEFRAPELLI-VEDI CAP. 49801/14E-6E	0,00	0,00	0,00	0,00	0,00	0,00	0,00	0,00
49881/16	FONDO PLURIENNALE VINCOLATO UTILIZZO CONTR. COMUNITA' EUROPEA E REGIONE PER LA RIQ. IMPIANTO ILLUMINAZIONE SALA DEI NOTARI-VEDI CAP. 49801/16E-49801/9E	0,00	0,00	0,00	0,00	0,00	0,00	0,00	0,00
49881/17	FONDO PLURIENNALE VINCOLATO UTILIZZO CONTR. COMUNITA' EUROPEA E REGIONE PER LA RIQ. E VALOR.NEW PAESAGGISTICA S. MATTEO DEGLI ARMENI-VEDI CAP. 49801/17E-49801/11E	0,00	0,00	0,00	0,00	0,00	0,00	0,00	0,00
49881/19	FONDO PLURIENNALE VINCOLATO UTILIZZO MUTUO PER TEATRO MORLACCHI: ADEGUAMENTI 626 E MANUTENZIONI STRAORDINARIE VEDI CAP.49801/19E	0,00	0,00	0,00	0,00	0,00	0,00	0,00	0,00
49881/22	FONDO PLURIENNALE VINCOLATO TEATRO MORLACCHI COPERTURA MANUTENZIONE STRAORDINARIA	0,00	0,00	0,00	0,00	0,00	0,00	0,00	0,00
49881/23	FONDO PLURIENNALE VINCOLATO UTILIZZO CONTR. COMUNITA' EUROPEA E REGIONE PER LA RIQ. AMBIENTALE E SISTEMAZIONE AREE ESTERNE TEATRO DI FIGURA-VEDI CAP. 49801/23E-13E	0,00	0,00	0,00	0,00	0,00	0,00	0,00	0,00
49881/25	FONDO PLURIENNALE VINCOLATO OEX FATEBENEFRAPELLI ULTERIORI LAVORI DI FINITURA INTERNA-	0,00	0,00	0,00	0,00	0,00	0,00	0,00	0,00
49881/33	FONDO PLURIENNALE VINCOLATO PER CENTRO CIVICO S.SISTO-COMPLETAMENTO SISTEMAZIONI ESTERNE VEDI CAP.49801/33E	0,00	0,00	0,00	0,00	0,00	0,00	0,00	0,00
49881/35	FONDO PLURIENNALE VINCOLATO INTERVENTI DI MANUT. STRAORD. PRESSO ORATORIO DI SANTA CECILIA	0,00	0,00	0,00	0,00	0,00	0,00	0,00	0,00
49881/41	FONDO PLURIENNALE VINCOLATO PER RESTAURO E VALORIZZAZIONE ARCO ETRUSCO-	0,00	0,00	0,00	0,00	0,00	0,00	0,00	0,00
49881/42	FONDO PLURIENNALE VINCOLATO SAN MATTEO DEGLI ARMENI-LAVORI IN VARIANTE E SUPPLETIVI	0,00	0,00	0,00	0,00	0,00	0,00	0,00	0,00
49881/45	FONDO PLURIENNALE VINCOLATO TEATRO DI FIGURA VIA DEL CASTELLANO	0,00	0,00	0,00	0,00	0,00	0,00	0,00	0,00



## Adeguamento peg 2017 - 2019 Salvaguardia

SPESA

Capitolo	Descrizione	Cassa 2017 Defin	Assestato 2017	Variazioni 2017	Definitivo 2017	Variazioni 2018	Definitivo 2018	Variazioni 2019	Definitivo 2019
49881/52	FONDO PLUR.VINCOLATO UTILIZZO BOC PER TEATRO MORLACCHI: ADEGUAMENTI 626 E MANUTENZIONI STRAORDINARIE VEDI CAP. 49801/52E	0,00	0,00	0,00	0,00	0,00	0,00	0,00	0,00
49881/59	FONDO PLURIENNALE VINCOLATO PER MANUTENZION E STRAORDINARIA ROCCA PAOLINA VEDI CAP. 49801/59E	0,00	0,00	0,00	0,00	0,00	0,00	0,00	0,00
49881/63	FONDO PLURIENNALE VINCOLATO SALA DEI NOTARI-MANUT.STRAORD. E ADEG.TO ALLA NORMATIVA ANTINCENDIO VEDI CAP. 49801/63E	0,00	0,00	0,00	0,00	0,00	0,00	0,00	0,00
49881/85	FONDO PLUR.VINCOLATO UTILIZZO CONTR.REGIONALE EX-FATEBENEFRAPELLI SISTEMAZIONE LOCALI PIANO SEMINTERRATO (2 STRALCIO) VEDI CAP. 49801/85E	0,00	0,00	0,00	0,00	0,00	0,00	0,00	0,00
49882	FONDO PLURIENNALE VINCOLATO MANUT.STRAORD. POZZO ETRUSCO-SISTEMAZIONE ILLUMINAZIONE E SEGNALETICA NEL VICOLO DI ACCESSO AL POZZO	0,00	0,00	0,00	0,00	0,00	0,00	0,00	0,00
49882/3	FONDO PLUR.VINCOLATO UTILIZZO CONTR. REG.LE PUC 2 PER RIQUALIFICAZIONE IMPIANTISTICA ROCCA PAOLINA-VEDI CAP. 49802/3E	0,00	0,00	0,00	0,00	0,00	0,00	0,00	0,00
49882/10	FONDO PLURIENNALE VINCOLATO EX FATEBENEFRAPELLI SISTEMAZIONE LOCALI PIANO TERRA E PIANO SEMINTERRATO	0,00	0,00	0,00	0,00	0,00	0,00	0,00	0,00
49885/11	FONDO PLURIENNALE VINCOLATO TEATRO S.ANGELO INTERVENTO DI RISTRUTTURAZIONE E MANUTENZIONE PER TRASFORMAZIONE IN CINEFORUM.	0,00	0,00	0,00	0,00	0,00	0,00	0,00	0,00
49885/31	FONDO PLURIENNALE VINCOLATO ROCCA PAOLINA RIFACIMENTO IMPIANTO ELETTRICO VEDI CAP.40812/E	0,00	0,00	0,00	0,00	0,00	0,00	0,00	0,00
49886/5	FONDO PLURIENNALE VINCOLATO INTERVENTI DI STRAORD. MANUTENZIONE PRESSO L'ORATORIO DI SANTA CECILIA.	0,00	0,00	0,00	0,00	0,00	0,00	0,00	0,00
49886/17	FONDO PLURIENNALE VINCOLATO PER PALAZZO DELLA PENNA ALLESTIMENTO NUOVO PIANO ESPOSITIVO E IMPIANTO CONDIZIONAMENTO MUSEO-VEDI CAP. 49806/17E	0,00	0,00	0,00	0,00	0,00	0,00	0,00	0,00
49886/33	FONDO PLURIENNALE VINCOLATO TEATRO S.SISTO:OPERE DI COMPLETAMENTO ESISTEMAZIONI ESTERNE VEDI CAP.40812/E	0,00	0,00	0,00	0,00	0,00	0,00	0,00	0,00
49886/34	FONDO PLURIENNALE VINCOLATO UTILIZZO ALIENAZIONI PATRIMON. PER PROGETTO "IPOVEDENTI" PUC 2 - LAVORI CAP.33823/E	0,00	0,00	0,00	0,00	0,00	0,00	0,00	0,00
49886/35	FONDO PLURIENNALE VINCOLATO UTILIZZO CONTRIBUTO PROVINCIALE PER PROGETTO "IPOVEDENTI" PUC 2 VEDI CAP.49806/35E	0,00	0,00	0,00	0,00	0,00	0,00	0,00	0,00





**Adeguamento peg 2017 - 2019 Salvaguardia**

**SPESA**

Capitolo	Descrizione	Cassa 2017 Defin	Assestato 2017	Variazioni 2017	Definitivo 2017	Variazioni 2018	Definitivo 2018	Variazioni 2019	Definitivo 2019
49886/39	FONDO PLURIENNALE VINCOLATO PROGETTO "IPOVEDENTI" PUC 2 UTILIZZO CONTRIBUTO FONDAZIONE CASSA DI RISPARMIO VEDI CAP.49806/36	0,00	0,00	0,00	0,00	0,00	0,00	0,00	0,00
Centro Resp.tà 49 Centro Costo 2549	<b>Totale Piano Finanz. Liv.4° 2.05.02.01</b>	<b>0,00</b>	<b>0,00</b>	<b>0,00</b>	<b>0,00</b>	<b>0,00</b>	<b>0,00</b>	<b>0,00</b>	<b>0,00</b>
Centro Resp.tà 49	<b>Totale Centro Costo 2549</b>	<b>178.614,89</b>	<b>72.013,09</b>	<b>0,00</b>	<b>72.013,09</b>	<b>0,00</b>	<b>0,00</b>	<b>0,00</b>	<b>0,00</b>
<b>Centro Costo Piano Finanz. Liv.4°</b>	<b>2550 (PROMOZIONE ATTIVITA' CULTURALI-MANIFESTAZIONI) 1.03.02.99 (Altri servizi)</b>								
50060/18	CONSORZIO PERUGIA CITTA' MUSEO	12.000,00	12.000,00	0,00	12.000,00	0,00	12.000,00	0,00	12.000,00
Centro Resp.tà 49 Centro Costo 2550	<b>Totale Piano Finanz. Liv.4° 1.03.02.99</b>	<b>12.000,00</b>	<b>12.000,00</b>	<b>0,00</b>	<b>12.000,00</b>	<b>0,00</b>	<b>12.000,00</b>	<b>0,00</b>	<b>12.000,00</b>
Centro Resp.tà 49	<b>Totale Centro Costo 2550</b>	<b>12.000,00</b>	<b>12.000,00</b>	<b>0,00</b>	<b>12.000,00</b>	<b>0,00</b>	<b>12.000,00</b>	<b>0,00</b>	<b>12.000,00</b>
	<b>Totale Centro Resp.tà 49</b>	<b>193.010,39</b>	<b>84.013,09</b>	<b>0,00</b>	<b>84.013,09</b>	<b>0,00</b>	<b>12.000,00</b>	<b>0,00</b>	<b>12.000,00</b>



## Adeguamento peg 2017 - 2019 Salvaguardia

SPESA

Capitolo	Descrizione	Cassa 2017 Defin	Assestato 2017	Variazioni 2017	Definitivo 2017	Variazioni 2018	Definitivo 2018	Variazioni 2019	Definitivo 2019
<b>Centro Resp.tà</b>	<b>50 (ATTIVITA' CULTURALI MUSEALI GIOVANILI)</b>								
<b>Centro Costo</b>	<b>2550 (PROMOZIONE ATTIVITA' CULTURALI-MANIFESTAZIONI)</b>								
<b>Piano Finanz. Liv.4°</b>	<b>1.01.01.01 (Retribuzioni in denaro)</b>								
50001/1	RETRIBUZIONI ORDINARIE	412.926,26	412.926,26	0,00	412.926,26	0,00	382.172,65	0,00	357.614,38
Centro Resp.tà 50 Centro Costo 2550	<b>Totale Piano Finanz. Liv.4° 1.01.01.01</b>	<b>412.926,26</b>	<b>412.926,26</b>	<b>0,00</b>	<b>412.926,26</b>	<b>0,00</b>	<b>382.172,65</b>	<b>0,00</b>	<b>357.614,38</b>
<b>Piano Finanz. Liv.4°</b>	<b>1.01.02.01 (Contributi sociali effettivi a carico dell'ente)</b>								
50001/4	CONTRIBUTI PREVIDENZIALI	100.773,43	100.773,43	0,00	100.773,43	0,00	93.206,68	0,00	87.261,13
50001/5	CONTRIBUTI TFR	13.949,12	13.949,12	0,00	13.949,12	0,00	13.065,47	0,00	12.359,90
Centro Resp.tà 50 Centro Costo 2550	<b>Totale Piano Finanz. Liv.4° 1.01.02.01</b>	<b>114.722,55</b>	<b>114.722,55</b>	<b>0,00</b>	<b>114.722,55</b>	<b>0,00</b>	<b>106.272,15</b>	<b>0,00</b>	<b>99.621,03</b>
<b>Piano Finanz. Liv.4°</b>	<b>1.02.01.01 (Imposta regionale sulle attività produttive (IRAP))</b>								
50075	IRAP	31.932,80	31.932,80	0,00	31.932,80	0,00	29.584,95	0,00	28.828,53
50075/46	IRAP VARIE	3.845,88	3.000,00	0,00	3.000,00	0,00	3.000,00	0,00	3.000,00
Centro Resp.tà 50 Centro Costo 2550	<b>Totale Piano Finanz. Liv.4° 1.02.01.01</b>	<b>35.778,68</b>	<b>34.932,80</b>	<b>0,00</b>	<b>34.932,80</b>	<b>0,00</b>	<b>32.584,95</b>	<b>0,00</b>	<b>31.828,53</b>
<b>Piano Finanz. Liv.4°</b>	<b>1.03.01.02 (Altri beni di consumo)</b>								
50013	ACQUISTO BENI VARI ATTINENTI I L SERVIZIO	5.161,05	5.000,00	0,00	5.000,00	0,00	5.000,00	0,00	5.000,00
50013/1	UTILIZZO CONTRIBUTI E SPONSORIZZAZIONI PER ACQUISTI MANIFESTAZIONI. VEDI CAPP. E 50009-50017-50007 -	51.685,80	50.000,00	0,00	50.000,00	0,00	50.000,00	0,00	50.000,00
50013/8	ACQUISTO CARBURANTI	525,00	525,00	0,00	525,00	0,00	525,00	0,00	525,00
50013/13	ACQUISTI BENI VARI	5.532,95	5.400,00	0,00	5.400,00	0,00	5.400,00	0,00	5.400,00
50013/201	UTILIZZO AVANZO VINCOLATO PER ACQUISTI MANIFESTAZIONI. VEDI CAPP. E 1	0,00	500,00	0,00	500,00	0,00	0,00	0,00	0,00
Centro Resp.tà 50 Centro Costo 2550	<b>Totale Piano Finanz. Liv.4° 1.03.01.02</b>	<b>62.904,80</b>	<b>61.425,00</b>	<b>0,00</b>	<b>61.425,00</b>	<b>0,00</b>	<b>60.925,00</b>	<b>0,00</b>	<b>60.925,00</b>
<b>Piano Finanz. Liv.4°</b>	<b>1.03.02.02 (Organizzazione eventi, pubblicità e servizi per trasferta)</b>								
50027/4	SPESE PER SERVIZIO DI STAMPA MATERIALE DI COMUNICAZIONE	10.000,00	10.000,00	0,00	10.000,00	0,00	15.000,00	0,00	15.000,00
50027/5	SERVIZI PER ATTIVITA' COLLATERALI ALLA MANIFESTAZIONE PERUGIA 1416 E RELATIVA COMUNICAZIONE	0,00	0,00	0,00	0,00	0,00	50.000,00	0,00	50.000,00



## Adeguamento peg 2017 - 2019 Salvaguardia

SPESA

Capitolo	Descrizione	Cassa 2017 Defin	Assestato 2017	Variazioni 2017	Definitivo 2017	Variazioni 2018	Definitivo 2018	Variazioni 2019	Definitivo 2019
50029/15	ATTIVITA' ESPOSITIVE	96.761,20	50.000,00	0,00	50.000,00	-50.000,00	50.000,00	-50.000,00	50.000,00
50029/53	UTILIZZO CONTRIBUTI E SPONSORIZZAZIONI PER ATTIVITA' DI PUBBLICO SPETTACOLO VEDI CAPP. E 50017-50009-50007	0,00	0,00	0,00	0,00	0,00	0,00	0,00	0,00
50029/95	UTILIZZO CONTRIBUTI E SPONSORIZZAZIONI PER MANIFESTAZIONI VARIE VEDI CAPP. E 50017-50009-50007 -	355.924,36	304.880,00	0,00	304.880,00	0,00	300.000,00	0,00	300.000,00
50029/295	UTILIZZO AVANZO VINCOLATO PER CONTRIBUTI E SPONSORIZZAZIONI PER MANIFESTAZIONI VARIE VEDI CAPP. E 1-	0,00	17.579,84	0,00	17.579,84	0,00	0,00	0,00	0,00
Centro Resp.tà 50 Centro Costo 2550	<b>Totale Piano Finanz. Liv.4° 1.03.02.02</b>	<b>462.685,56</b>	<b>382.459,84</b>	<b>0,00</b>	<b>382.459,84</b>	<b>-50.000,00</b>	<b>415.000,00</b>	<b>-50.000,00</b>	<b>415.000,00</b>
<b>Piano Finanz. Liv.4°</b>	<b>1.03.02.05 (Utenze e canoni)</b>								
50027/8	TELEFONICHE	5.024,58	4.800,00	0,00	4.800,00	0,00	4.800,00	0,00	4.800,00
50027/9	ILLUMINAZIONE	126.260,83	114.300,00	0,00	114.300,00	0,00	114.300,00	0,00	114.300,00
50027/10	ACQUA	1.210,00	1.210,00	0,00	1.210,00	0,00	1.331,00	0,00	1.464,10
50027/11	RISCALDAMENTO	13.630,79	10.000,00	-1.000,00	9.000,00	0,00	10.000,00	0,00	10.000,00
50033/77	LINEE ADSL	2.349,72	1.873,92	0,00	1.873,92	0,00	1.873,92	0,00	1.873,92
Centro Resp.tà 50 Centro Costo 2550	<b>Totale Piano Finanz. Liv.4° 1.03.02.05</b>	<b>148.475,92</b>	<b>132.183,92</b>	<b>-1.000,00</b>	<b>131.183,92</b>	<b>0,00</b>	<b>132.304,92</b>	<b>0,00</b>	<b>132.438,02</b>
<b>Piano Finanz. Liv.4°</b>	<b>1.03.02.07 (Utilizzo di beni di terzi)</b>								
50046	FITTI PASSIVI POZZO ETRUSCO	0,00	0,00	0,00	0,00	0,00	0,00	0,00	0,00
50046/1	FITTI PASSIVI	85.413,19	67.416,69	0,00	67.416,69	0,00	67.416,69	0,00	67.416,69
50048/8	CANONE PER UTILIZZO CINEMA PAVONE	0,00	0,00	0,00	0,00	0,00	0,00	0,00	0,00
Centro Resp.tà 50 Centro Costo 2550	<b>Totale Piano Finanz. Liv.4° 1.03.02.07</b>	<b>85.413,19</b>	<b>67.416,69</b>	<b>0,00</b>	<b>67.416,69</b>	<b>0,00</b>	<b>67.416,69</b>	<b>0,00</b>	<b>67.416,69</b>
<b>Piano Finanz. Liv.4°</b>	<b>1.03.02.09 (Manutenzione ordinaria e riparazioni)</b>								
50027/3	MANUTENZIONE BENI MOBILI: IMPIANTI E MACCHINARI (CALDAIA DI SAN BEVIGNATE)	2.000,00	2.000,00	0,00	2.000,00	0,00	2.000,00	0,00	2.000,00
50027/48	UTILIZZO PROVENTI DIVERSI DERI VANTI DA DANNI CAUSATI ALLE SA LE COMUNALI-VEDI CAP.50014/E	10.000,00	10.000,00	0,00	10.000,00	0,00	10.000,00	0,00	10.000,00
Centro Resp.tà 50 Centro Costo 2550	<b>Totale Piano Finanz. Liv.4° 1.03.02.09</b>	<b>12.000,00</b>	<b>12.000,00</b>	<b>0,00</b>	<b>12.000,00</b>	<b>0,00</b>	<b>12.000,00</b>	<b>0,00</b>	<b>12.000,00</b>
<b>Piano Finanz. Liv.4°</b>	<b>1.03.02.11 (Prestazioni professionali e specialistiche)</b>								



## Adeguamento peg 2017 - 2019 Salvaguardia

SPESA

Capitolo	Descrizione	Cassa 2017 Defin	Assestato 2017	Variazioni 2017	Definitivo 2017	Variazioni 2018	Definitivo 2018	Variazioni 2019	Definitivo 2019
50027/1	SPESE PER SERVIZIO DI INTERPRETARIATO E TRADUZIONI	0,00	0,00	0,00	0,00	0,00	10.000,00	0,00	10.000,00
50029/1	PRESTAZIONI ARTISTICHE E/O SERVIZI PER PROGETTAZIONE	20.000,00	20.000,00	0,00	20.000,00	0,00	0,00	0,00	0,00
Centro Resp.tà 50 Centro Costo 2550	<b>Totale Piano Finanz. Liv.4° 1.03.02.11</b>	<b>20.000,00</b>	<b>20.000,00</b>	<b>0,00</b>	<b>20.000,00</b>	<b>0,00</b>	<b>10.000,00</b>	<b>0,00</b>	<b>10.000,00</b>
<b>Piano Finanz. Liv.4°</b>	<b>1.03.02.13 (Servizi ausiliari per il funzionamento dell'ente)</b>								
50030/12	SERVIZIO DI PULIZIA E CUSTODIA	131.007,45	105.000,00	0,00	105.000,00	0,00	110.000,00	0,00	115.000,00
50030/78	CONVENZIONE PER RESPONSABILE SICUREZZA EVENTI E ROCCA PAOLI NA.	35.000,00	20.000,00	0,00	20.000,00	0,00	20.000,00	0,00	20.000,00
Centro Resp.tà 50 Centro Costo 2550	<b>Totale Piano Finanz. Liv.4° 1.03.02.13</b>	<b>166.007,45</b>	<b>125.000,00</b>	<b>0,00</b>	<b>125.000,00</b>	<b>0,00</b>	<b>130.000,00</b>	<b>0,00</b>	<b>135.000,00</b>
<b>Piano Finanz. Liv.4°</b>	<b>1.03.02.15 (Contratti di servizio pubblico)</b>								
50029/71	CIRCOLO DEI LETTORI	11.442,99	5.000,00	0,00	5.000,00	0,00	5.000,00	0,00	5.000,00
50030	APPALTO GESTIONE SERVIZI MUSEALI	243.837,00	180.000,00	0,00	180.000,00	-70.000,00	110.000,00	-70.000,00	110.000,00
Centro Resp.tà 50 Centro Costo 2550	<b>Totale Piano Finanz. Liv.4° 1.03.02.15</b>	<b>255.279,99</b>	<b>185.000,00</b>	<b>0,00</b>	<b>185.000,00</b>	<b>-70.000,00</b>	<b>115.000,00</b>	<b>-70.000,00</b>	<b>115.000,00</b>
<b>Piano Finanz. Liv.4°</b>	<b>1.03.02.99 (Altri servizi)</b>								
50027/2	SPESE DI RAPPRESENTANZA.	1.106,90	1.000,00	0,00	1.000,00	0,00	1.000,00	0,00	1.000,00
50027/14	UTILIZZO SPONSORIZZAZIONI PER CANDIDATURA A CAPITALE EUROPEA DELLA CULTURA VEDI CAP. E 50006	3.754,50	0,00	0,00	0,00	0,00	0,00	0,00	0,00
50027/15	UTILIZZO PROVENTI PER MUSEI.	5.000,00	5.000,00	0,00	5.000,00	0,00	5.000,00	0,00	5.000,00
50027/23	ATTIVITA' COMUNALI PRESSO IL TEATRO PAVONE	5.726,70	3.000,00	0,00	3.000,00	0,00	6.000,00	0,00	6.000,00
50027/24	ATTIVITA' COMUNALI A FONTIVEGGE	0,00	0,00	0,00	0,00	0,00	0,00	0,00	0,00
50027/37	SERVIZI FESTIVAL GIORNALISMO	0,00	0,00	0,00	0,00	0,00	0,00	0,00	0,00
50027/54	SERVIZI FESTIVAL ARCHITETTURA	0,00	0,00	0,00	0,00	0,00	0,00	0,00	0,00
50029	CORRISPETTIVI PRESTAZIONI-	337.327,97	230.000,00	0,00	230.000,00	-100.000,00	150.000,00	-150.000,00	100.000,00
50029/3	SPESE DIVERSE PER FUNZIONAMENTO MUSEI CIVICI	26.495,96	20.000,00	0,00	20.000,00	0,00	20.000,00	0,00	20.000,00
50029/5	PROGETTO EDITORIALE VIVA PERUGIA VEDI CAPP. E 50004	0,00	0,00	0,00	0,00	0,00	0,00	0,00	0,00
50029/37	CORRISPETTIVI PRESTAZIONI COOPERATIVE DA CONTRIBUTI DIVERSI.	14.956,25	10.000,00	0,00	10.000,00	0,00	10.000,00	0,00	10.000,00



## Adeguamento peg 2017 - 2019 Salvaguardia

SPESA

Capitolo	Descrizione	Cassa 2017 Defin	Assestato 2017	Variazioni 2017	Definitivo 2017	Variazioni 2018	Definitivo 2018	Variazioni 2019	Definitivo 2019
50029/63	SERVIZI PROGETTO FONTIVEGGE	0,00	0,00	0,00	0,00	0,00	0,00	0,00	0,00
50029/70	CORRISPETTIVO PRESTAZIONI COPE RTE DA ENTRATE PUBBLICITARIE E SPONSORIZZAZIONI. VEDI CAP.50003/E	10.000,00	10.000,00	0,00	10.000,00	0,00	10.000,00	0,00	10.000,00
50029/200	UTILIZZO AVANZO VINCOLATO CORRISPETTIVI PRESTAZIONI- VEDI CAP. E 1	0,00	25.000,00	0,00	25.000,00	0,00	0,00	0,00	0,00
50030/85	CONVENZIONE SERVIZI MUSEALI E DI COMUNICAZIONE, WEB E SOCIAL NETWORK PER INIZIATIVE CULTURALI	91.574,71	48.000,00	0,00	48.000,00	0,00	48.000,00	0,00	48.000,00
50060	QUOTE ASSOCIATIVE	42.964,21	20.000,00	0,00	20.000,00	0,00	20.000,00	0,00	20.000,00
50060/1	FONDAZIONE PERUGIA MUSICA CLAS SICA	143.848,00	65.000,00	20.000,00	85.000,00	-30.000,00	35.000,00	0,00	65.000,00
50060/17	FONDAZIONE POST	58.000,00	38.000,00	10.000,00	48.000,00	0,00	33.000,00	0,00	33.000,00
50060/19	UMBRIA JAZZ	90.000,00	70.000,00	0,00	70.000,00	0,00	50.000,00	0,00	50.000,00
50060/21	TEATRO STABILE UMBRIA	440.000,00	320.000,00	50.000,00	370.000,00	15.000,00	335.000,00	15.000,00	335.000,00
50060/22	CONTRIBUTI PREGRESSI	0,00	0,00	0,00	0,00	0,00	0,00	0,00	0,00
Centro Resp.tà 50 Centro Costo 2550	<b>Totale Piano Finanz. Liv.4° 1.03.02.99</b>	<b>1.270.755,20</b>	<b>865.000,00</b>	<b>80.000,00</b>	<b>945.000,00</b>	<b>-115.000,00</b>	<b>723.000,00</b>	<b>-135.000,00</b>	<b>703.000,00</b>
<b>Piano Finanz. Liv.4°</b>	<b>1.04.01.02 (Trasferimenti correnti a Amministrazioni Locali)</b>								
50058	CONTRIBUTO ASSOCIAZIONE UMBRIA JAZZ CLINICS PER STAGIONE INVERNALE ED ESTIVA	43.240,00	43.240,00	0,00	43.240,00	0,00	23.240,00	0,00	23.240,00
50058/1	CONTRIBUTI ASSOCIAZIONE PERUGIA 1416	120.000,00	100.000,00	0,00	100.000,00	0,00	100.000,00	0,00	0,00
50058/36	CONTRIBUTO FONDAZIONE PERUGIA MUSICA CLASSICA (SITUAZIONE DEBITORIA)	0,00	0,00	0,00	0,00	0,00	0,00	0,00	0,00
50058/55	CONTRIBUTO CONSERVATORIO MORLA CCHI	25.823,00	25.823,00	0,00	25.823,00	0,00	25.823,00	0,00	25.823,00
50058/81	UTILIZZO CONTRIBUTI E SPONSORIZZAZIONI. V EDI CAPP. E 50009-50017-50007	184.800,00	150.000,00	0,00	150.000,00	0,00	150.000,00	0,00	150.000,00
50058/88	CONTRIBUTO UMBRIA JAZZ PER CANONE DI LOCAZIONE	11.268,00	3.756,00	0,00	3.756,00	0,00	3.756,00	0,00	3.756,00
50060/20	ACCADEMIA BELLE ARTI.	225.000,00	150.000,00	0,00	150.000,00	0,00	140.000,00	0,00	140.000,00
Centro Resp.tà 50 Centro Costo 2550	<b>Totale Piano Finanz. Liv.4° 1.04.01.02</b>	<b>610.131,00</b>	<b>472.819,00</b>	<b>0,00</b>	<b>472.819,00</b>	<b>0,00</b>	<b>442.819,00</b>	<b>0,00</b>	<b>342.819,00</b>
<b>Piano Finanz. Liv.4°</b>	<b>1.04.03.99 (Trasferimenti correnti a altre imprese)</b>								
50058/13	CONTRIBUTO FESTIVAL GIORNALISMO	0,00	0,00	0,00	0,00	0,00	0,00	0,00	0,00
50058/15	CONTRIBUTO FESTARCH	0,00	0,00	0,00	0,00	0,00	0,00	0,00	0,00



## Adeguamento peg 2017 - 2019 Salvaguardia

SPESA

Capitolo	Descrizione	Cassa 2017 Defin	Assestato 2017	Variazioni 2017	Definitivo 2017	Variazioni 2018	Definitivo 2018	Variazioni 2019	Definitivo 2019
50058/66	CONTRIBUTI PER SOSTEGNO ATTIVITA' EDITORIALE	4.500,00	3.000,00	0,00	3.000,00	0,00	3.000,00	0,00	3.000,00
Centro Resp.tà 50 Centro Costo 2550	<b>Totale Piano Finanz. Liv.4° 1.04.03.99</b>	<b>4.500,00</b>	<b>3.000,00</b>	<b>0,00</b>	<b>3.000,00</b>	<b>0,00</b>	<b>3.000,00</b>	<b>0,00</b>	<b>3.000,00</b>
<b>Piano Finanz. Liv.4°</b>	<b>1.04.04.01 (Trasferimenti correnti a Istituzioni Sociali Private)</b>								
50058/2	CONTRIBUTI PER INIZIATIVE E MANIFESTAZIONI CULTURALI	80.500,00	40.000,00	-20.000,00	20.000,00	-10.000,00	0,00	-10.000,00	0,00
50058/9	FONDAZIONE PERUGIASSISI CAPITALE EUROPEA DELLA CULTURA 2019. CONTRIBUTO AL FONDO DI GESTIONE.	0,00	0,00	0,00	0,00	0,00	0,00	0,00	0,00
50058/24	CONTRIBUTO PER LA MOSTRA IL SOGNO	0,00	0,00	0,00	0,00	0,00	0,00	0,00	0,00
50058/27	CONTRIBUTI PER USO SALE-VEDI CAP.50012 E	307.548,43	150.000,00	50.000,00	200.000,00	0,00	20.000,00	0,00	0,00
Centro Resp.tà 50 Centro Costo 2550	<b>Totale Piano Finanz. Liv.4° 1.04.04.01</b>	<b>388.048,43</b>	<b>190.000,00</b>	<b>30.000,00</b>	<b>220.000,00</b>	<b>-10.000,00</b>	<b>20.000,00</b>	<b>-10.000,00</b>	<b>0,00</b>
<b>Piano Finanz. Liv.4°</b>	<b>1.07.05.04 (Interessi passivi su finanziamenti a medio lungo termine a Imprese)</b>								
50066/1	INTERESSI PASSIVI SU MUTUI CAS SA DD.PP.	159.865,62	105.891,14	0,00	105.891,14	0,00	103.750,35	0,00	101.750,76
50066/2	INTERESSI PASSIVI SU MUTUI MEF	1.674,14	1.116,09	0,00	1.116,09	0,00	1.116,09	0,00	1.116,09
Centro Resp.tà 50 Centro Costo 2550	<b>Totale Piano Finanz. Liv.4° 1.07.05.04</b>	<b>161.539,76</b>	<b>107.007,23</b>	<b>0,00</b>	<b>107.007,23</b>	<b>0,00</b>	<b>104.866,44</b>	<b>0,00</b>	<b>102.866,85</b>
<b>Piano Finanz. Liv.4°</b>	<b>1.07.05.05 (Interessi passivi su mutui e altri finanziamenti a medio lungo termine ad altri soggetti)</b>								
50066/3	INTERESSI PASSIVI SU MUTUI ALTRI SOGGETTI	765,56	765,56	0,00	765,56	0,00	765,56	0,00	765,56
Centro Resp.tà 50 Centro Costo 2550	<b>Totale Piano Finanz. Liv.4° 1.07.05.05</b>	<b>765,56</b>	<b>765,56</b>	<b>0,00</b>	<b>765,56</b>	<b>0,00</b>	<b>765,56</b>	<b>0,00</b>	<b>765,56</b>
<b>Piano Finanz. Liv.4°</b>	<b>1.10.02.01 (Fondo pluriennale vincolato)</b>								
50099	FONDO PLURIENNALE VINCOLATO	0,00	0,00	0,00	0,00	0,00	0,00	0,00	0,00
50099/1	FONDO PLURIENNALE VINCOLATO PRESTAZIONI	0,00	0,00	0,00	0,00	0,00	0,00	0,00	0,00
Centro Resp.tà 50 Centro Costo 2550	<b>Totale Piano Finanz. Liv.4° 1.10.02.01</b>	<b>0,00</b>	<b>0,00</b>	<b>0,00</b>	<b>0,00</b>	<b>0,00</b>	<b>0,00</b>	<b>0,00</b>	<b>0,00</b>
<b>Piano Finanz. Liv.4°</b>	<b>2.02.01.03 (Mobili e arredi)</b>								
50801/4	ACQUISTO NUOVE POLTRONCINE AUDITORIUM SANTA CECILIA	0,00	0,00	0,00	0,00	0,00	0,00	0,00	0,00
50801/7	UTILIZZO SPONSORIZZAZIONI PER ACQUISTO DI BENI STRUMENTALI	50.000,00	50.000,00	0,00	50.000,00	0,00	0,00	0,00	0,00



## Adeguamento peg 2017 - 2019 Salvaguardia

SPESA

Capitolo	Descrizione	Cassa 2017 Defin	Assestato 2017	Variazioni 2017	Definitivo 2017	Variazioni 2018	Definitivo 2018	Variazioni 2019	Definitivo 2019
50801/8	CO-FINANZIAMENTO CONTR.REG.LE PER STRUTTURE INTEGRATE PER LO SVILUPPO DELL'ARTIGIANATO ARTISTICO-ACQUISTO INVESTIMENTI	7.000,00	7.000,00	0,00	7.000,00	0,00	0,00	0,00	0,00
50801/10	UTILIZZO PROVENTI SPONSORIZZAZIONE PER ACQUISTI	0,00	0,00	0,00	0,00	0,00	0,00	0,00	0,00
50801/11	ACQUISTO DI BENI STRUMENTALI-COOFINANZIAMENTO COMUNALE	10.000,00	10.000,00	0,00	10.000,00	0,00	0,00	0,00	0,00
50801/14	ACQUISTO SEGNALETICA MONUMENTI AL CENTRO STORICO	30.000,00	30.000,00	0,00	30.000,00	0,00	0,00	0,00	0,00
50801/18	SPOSTAMENTO UFFICIO IAT PROMOZIONE TURISTICA ACQUISTI	20.000,00	20.000,00	0,00	20.000,00	0,00	0,00	0,00	0,00
50801/23	UTILIZZO CONTRIBUTI DEI PRIVATI PER ACQUISTO DI BENI STRUMENTALI-VEDI CAP.50801/23E	50.000,00	50.000,00	0,00	50.000,00	0,00	0,00	0,00	0,00
50801/28	UTILIZZO CONTRIBUTO REGIONALE L.R. 5/1990 E SMI PER ACQUISTO INVESTIMENTI-VEDI CAP. 50801/28E	22.000,00	22.000,00	0,00	22.000,00	0,00	0,00	0,00	0,00
50801/29	COFINANZIAMENTO L.R. 5/1990 E SMI PER ACQUISTO INVESTIMENTI-VEDI CAP. 50801/28E	0,00	0,00	0,00	0,00	0,00	0,00	0,00	0,00
Centro Resp.tà 50 Centro Costo 2550	<b>Totale Piano Finanz. Liv.4° 2.02.01.03</b>	<b>189.000,00</b>	<b>189.000,00</b>	<b>0,00</b>	<b>189.000,00</b>	<b>0,00</b>	<b>0,00</b>	<b>0,00</b>	<b>0,00</b>
<b>Piano Finanz. Liv.4°</b>	<b>2.02.01.04 (Impianti e macchinari)</b>								
50801/16	ACQUISTO DEUMIDIFICATORE	0,00	0,00	0,00	0,00	0,00	0,00	0,00	0,00
Centro Resp.tà 50 Centro Costo 2550	<b>Totale Piano Finanz. Liv.4° 2.02.01.04</b>	<b>0,00</b>	<b>0,00</b>	<b>0,00</b>	<b>0,00</b>	<b>0,00</b>	<b>0,00</b>	<b>0,00</b>	<b>0,00</b>
<b>Piano Finanz. Liv.4°</b>	<b>2.02.01.05 (Attrezzature)</b>								
50801/21	UTILIZZO CONTRIBUTO MINISTERO PER ACQUISTO MATERIALE CONNESSI AL PROGETTO PERUGIA CAPITALE ITALIANA DELLA CULTURA 2015-VEDI CAP. 50801/21E -24U	0,00	0,00	0,00	0,00	0,00	0,00	0,00	0,00
50801/25	ACQUISTO MATERIALE CONNESSI AL PROGETTO PERUGIA CAPITALE ITALIANA DELLA CULTURA 2015-AVANZO	27.515,88	0,00	0,00	0,00	0,00	0,00	0,00	0,00
50801/38	ACQUISTO MATERIALI CONNESSI AL PROGETTO PERUGIA CAPITALE ITALIANA DELLA CULTURA	0,00	26.023,77	0,00	26.023,77	0,00	0,00	0,00	0,00
50801/39	ACQUISTO MATERIALE CONNESSI AL PROGETTO PERUGIA CAPITALE ITALIANA DELLA CULTURA	0,00	0,00	64.000,00	64.000,00	0,00	0,00	0,00	0,00
Centro Resp.tà 50 Centro Costo 2550	<b>Totale Piano Finanz. Liv.4° 2.02.01.05</b>	<b>27.515,88</b>	<b>26.023,77</b>	<b>64.000,00</b>	<b>90.023,77</b>	<b>0,00</b>	<b>0,00</b>	<b>0,00</b>	<b>0,00</b>
<b>Piano Finanz. Liv.4°</b>	<b>2.02.01.07 (Hardware)</b>								
50801/33	ACQUISTO TUOCH-SCREEN	0,00	0,00	0,00	0,00	0,00	0,00	0,00	0,00



## Adeguamento peg 2017 - 2019 Salvaguardia

SPESA

Capitolo	Descrizione	Cassa 2017 Defin	Assestato 2017	Variazioni 2017	Definitivo 2017	Variazioni 2018	Definitivo 2018	Variazioni 2019	Definitivo 2019
Centro Resp.tà 50 Centro Costo 2550	<b>Totale Piano Finanz. Liv.4° 2.02.01.07</b>	<b>0,00</b>	<b>0,00</b>	<b>0,00</b>	<b>0,00</b>	<b>0,00</b>	<b>0,00</b>	<b>0,00</b>	<b>0,00</b>
<b>Piano Finanz. Liv.4°</b>	<b>2.02.01.09 (Beni immobili)</b>								
50801/3	MANUTENZIONE URGENTE TERRAZZA LILLI A CARICO COMUNE IN BASE AL CONTRATTO DI COMODATO IN CORSO	0,00	0,00	0,00	0,00	0,00	0,00	0,00	0,00
50801/9	UTILIZZO CONTRIBUTI SISTEMA MUSEO PER LAVORI VEDI CAP. 50801/9E-U	0,00	0,00	0,00	0,00	0,00	0,00	0,00	0,00
50801/19	SPOSTAMENTO UFFICIO IAT PROMOZIONE TURISTICA-LAVORI	30.000,00	30.000,00	0,00	30.000,00	0,00	0,00	0,00	0,00
50801/22	U.F.UTILIZZO CONTRIBUTO REGIONALE L. 350/2003 ART. 3 C. 18 PER ALLESTIMENTO DEFINITIVO COLLEZIONE DOTTORI-VEDI CAP.50801/22	8.232,57	8.232,57	0,00	8.232,57	0,00	0,00	0,00	0,00
Centro Resp.tà 50 Centro Costo 2550	<b>Totale Piano Finanz. Liv.4° 2.02.01.09</b>	<b>38.232,57</b>	<b>38.232,57</b>	<b>0,00</b>	<b>38.232,57</b>	<b>0,00</b>	<b>0,00</b>	<b>0,00</b>	<b>0,00</b>
<b>Piano Finanz. Liv.4°</b>	<b>2.02.01.10 (Beni immobili di valore culturale, storico ed artistico)</b>								
50801	U.F.MANUTENZIONE POZZO ETRUSCO PREVISTA DA CONVENZIONE-VEDI CAP. 50801/E	140,00	0,00	0,00	0,00	0,00	0,00	0,00	0,00
50801/12	U.F.MANUTENZIONE POZZO ETRUSCO PREVISTA DA CONVENZIONE	0,00	0,00	0,00	0,00	0,00	0,00	0,00	0,00
50801/13	MANUTENZIONE AUDITORIUM SANTA CECILIA.	0,00	0,00	0,00	0,00	0,00	0,00	0,00	0,00
50801/15	MANUTENZIONE STRAORDINARIE URGENTI ED INDIFFERIBILI A PALAZZO DELLA PENNA	0,00	0,00	0,00	0,00	0,00	0,00	0,00	0,00
50801/17	MANUTENZIONE AUDITORIUM SANTA CECILIA.(CANONE AUDIOSERVIZI)	16.180,00	16.180,00	0,00	16.180,00	0,00	0,00	0,00	0,00
50801/20	MANUTENZIONE STRAORDINARIA SALA CUTU	0,00	0,00	0,00	0,00	0,00	0,00	0,00	0,00
50801/24	UTILIZZO CONTRIBUTO MINISTERO PER LAVORI CONNESSI AL PROGETTO PERUGIA CAPITALE ITALIANA DELLA CULTURA 2015-VEDI CAP. 50801/21E-21U	0,00	0,00	0,00	0,00	0,00	0,00	0,00	0,00
50801/26	LAVORI CONNESSI AL PROGETTO PERUGIA CAPITALE ITALIANA DELLA CULTURA 2015 MUSEO DELLA STORIA CITTA' DI PERUGIA-AVANZO	0,00	0,00	90.000,00	90.000,00	0,00	0,00	0,00	0,00
50801/27	PER LAVORI CONNESSI AL PROGETTO PERUGIA CAPITALE ITALIANA DELLA CULTURA 2015 ALTRI PROGETTI-AVANZO	1.769,00	16.880,14	0,00	16.880,14	0,00	0,00	0,00	0,00
Centro Resp.tà 50 Centro Costo 2550	<b>Totale Piano Finanz. Liv.4° 2.02.01.10</b>	<b>18.089,00</b>	<b>33.060,14</b>	<b>90.000,00</b>	<b>123.060,14</b>	<b>0,00</b>	<b>0,00</b>	<b>0,00</b>	<b>0,00</b>
<b>Piano Finanz. Liv.4°</b>	<b>2.04.18.03 (Trasferimenti in conto capitale erogati a titolo di ripiano disavanzi pregressi a altre Imprese)</b>								
50801/5	PERUGIA ASSISI CAPITALE DELLA CULTURA-VEDI CAP. 27801	0,00	0,00	0,00	0,00	0,00	0,00	0,00	0,00





## Adeguamento peg 2017 - 2019 Salvaguardia

SPESA

Capitolo	Descrizione	Cassa 2017 Defin	Assestato 2017	Variazioni 2017	Definitivo 2017	Variazioni 2018	Definitivo 2018	Variazioni 2019	Definitivo 2019
Centro Resp.tà 50 Centro Costo 2550	<b>Totale Piano Finanz. Liv.4° 2.04.18.03</b>	<b>0,00</b>	<b>0,00</b>	<b>0,00</b>	<b>0,00</b>	<b>0,00</b>	<b>0,00</b>	<b>0,00</b>	<b>0,00</b>
<b>Piano Finanz. Liv.4°</b>	<b>2.05.02.01 (Fondi pluriennali vincolati c/capitale)</b>								
50881	FONDO PLURIENNALKE VINCOLATO PER INTERVENTO 1	0,00	0,00	0,00	0,00	0,00	0,00	0,00	0,00
50881/4	FONDO PLURIENNALE VINCOLATO UTILIZZO SPONSORIZZAZIONI PER CANDIDATURA A CAPITALE EUROPEA DELLA CULTURA-ACQUISTO COMPUTER-VEDI CAP. 50006E	0,00	0,00	0,00	0,00	0,00	0,00	0,00	0,00
50881/22	FONDO PLURIENNALE VINCOLATO UTILIZZO CONTRIBUTO REGIONALE L. 350/2003 ART. 3 C. 18 PER ALLESTIMENTO DEFINITIVO COLLEZIONE DOTTORI-VEDI CAP.50801/22	0,00	0,00	0,00	0,00	0,00	0,00	0,00	0,00
Centro Resp.tà 50 Centro Costo 2550	<b>Totale Piano Finanz. Liv.4° 2.05.02.01</b>	<b>0,00</b>	<b>0,00</b>	<b>0,00</b>	<b>0,00</b>	<b>0,00</b>	<b>0,00</b>	<b>0,00</b>	<b>0,00</b>
Centro Resp.tà 50	<b>Totale Centro Costo 2550</b>	<b>4.484.771,80</b>	<b>3.472.975,33</b>	<b>263.000,00</b>	<b>3.735.975,33</b>	<b>-245.000,00</b>	<b>2.758.127,36</b>	<b>-265.000,00</b>	<b>2.589.295,06</b>
<b>Centro Costo</b>	<b>4650 (INFORMAGIOVANI)</b>								
<b>Piano Finanz. Liv.4°</b>	<b>1.01.01.01 (Retribuzioni in denaro)</b>								
50101/1	RETRIBUZIONI ORDINARIE	215.370,93	215.370,93	0,00	215.370,93	0,00	215.370,93	0,00	215.370,93
50101/2	STRAORDINARI COMPETENZE VEDI CAP. E 50107 BAZAR (VIDEO 4 ALL PER IL 2014).	0,00	0,00	0,00	0,00	0,00	0,00	0,00	0,00
50101/3	UTILIZZO FPV STRAORDINARI COMPETENZE VEDI CAP. E 50107 BAZAR (VIDEO 4 ALL PER IL 2014).	0,00	0,00	0,00	0,00	0,00	0,00	0,00	0,00
50109/11	UTILIZZO CONTRIBUTO REGIONALE COCOCO PROGETTO VARI VEDI CAP. E 50101	0,00	0,00	0,00	0,00	0,00	0,00	0,00	0,00
50109/18	UTILIZZO CONTRIBUTO EUROPEO COCOCO PROGETTO BAZAR E VIDEO 4 ALL VEDI CAP. E 50107 + 50110 +50111	0,00	0,00	0,00	0,00	0,00	0,00	0,00	0,00
50109/21	UTILIZZO CONTRIBUTO EUROPEO COCOCO PROGETTI VARI VEDI CAP. E 50112	0,00	0,00	0,00	0,00	0,00	0,00	0,00	0,00
Centro Resp.tà 50 Centro Costo 4650	<b>Totale Piano Finanz. Liv.4° 1.01.01.01</b>	<b>215.370,93</b>	<b>215.370,93</b>	<b>0,00</b>	<b>215.370,93</b>	<b>0,00</b>	<b>215.370,93</b>	<b>0,00</b>	<b>215.370,93</b>
<b>Piano Finanz. Liv.4°</b>	<b>1.01.02.01 (Contributi sociali effettivi a carico dell'ente)</b>								
50101/4	CONTRIBUTI PREVIDENZIALI	51.237,15	51.237,15	0,00	51.237,15	0,00	51.237,15	0,00	51.237,15
50101/5	CONTRIBUTI TFR	7.648,70	7.648,70	0,00	7.648,70	0,00	7.648,70	0,00	7.648,70
50101/57	STRAORDINARI ONERI VEDI CAP. E 50107 PROGETTO BAZAR E VIDEO 4 ALL PER IL 2014	0,00	0,00	0,00	0,00	0,00	0,00	0,00	0,00
50101/58	UTILIZZO FPV STRAORDINARI ONERI VEDI CAP. E 50107 PROGETTO BAZAR E VIDEO 4 ALL PER IL 2014	0,00	0,00	0,00	0,00	0,00	0,00	0,00	0,00



## Adeguamento peg 2017 - 2019 Salvaguardia

## SPESA

Capitolo	Descrizione	Cassa 2017 Defin	Assestato 2017	Variazioni 2017	Definitivo 2017	Variazioni 2018	Definitivo 2018	Variazioni 2019	Definitivo 2019
Centro Resp.tà 50 Centro Costo 4650	<b>Totale Piano Finanz. Liv.4° 1.01.02.01</b>	<b>58.885,85</b>	<b>58.885,85</b>	<b>0,00</b>	<b>58.885,85</b>	<b>0,00</b>	<b>58.885,85</b>	<b>0,00</b>	<b>58.885,85</b>
<b>Piano Finanz. Liv.4°</b>	<b>1.02.01.01 (Imposta regionale sulle attività produttive (IRAP))</b>								
50175	IRAP	16.306,62	16.306,62	0,00	16.306,62	0,00	16.306,62	0,00	16.306,62
50175/6	STRAORDINARI IRAP VEDI CAP. E 50107	0,00	0,00	0,00	0,00	0,00	0,00	0,00	0,00
50175/7	UTILIZZO FPV STRAORDINARI IRAP	0,00	0,00	0,00	0,00	0,00	0,00	0,00	0,00
50175/14	IRAP COCOCO PROGETTI VARI VEDI CAP. E 50101	2.000,00	2.000,00	0,00	2.000,00	0,00	2.000,00	0,00	2.000,00
50175/46	IRAP COCOCO PROGETTO VARI VEDI CAP. E 50107-50110 - 50111	0,00	0,00	0,00	0,00	0,00	0,00	0,00	0,00
50175/54	IRAP COCOCO PROGETTI VARI CONTRIBUTO EUROPEO VEDI CAP. E 50112	2.000,00	2.000,00	0,00	2.000,00	0,00	2.000,00	0,00	2.000,00
Centro Resp.tà 50 Centro Costo 4650	<b>Totale Piano Finanz. Liv.4° 1.02.01.01</b>	<b>20.306,62</b>	<b>20.306,62</b>	<b>0,00</b>	<b>20.306,62</b>	<b>0,00</b>	<b>20.306,62</b>	<b>0,00</b>	<b>20.306,62</b>
<b>Piano Finanz. Liv.4°</b>	<b>1.03.01.01 (Giornali, riviste e pubblicazioni)</b>								
50113/1	ACQUISTI VARI	3.987,26	2.800,00	0,00	2.800,00	0,00	2.800,00	0,00	2.800,00
Centro Resp.tà 50 Centro Costo 4650	<b>Totale Piano Finanz. Liv.4° 1.03.01.01</b>	<b>3.987,26</b>	<b>2.800,00</b>	<b>0,00</b>	<b>2.800,00</b>	<b>0,00</b>	<b>2.800,00</b>	<b>0,00</b>	<b>2.800,00</b>
<b>Piano Finanz. Liv.4°</b>	<b>1.03.01.02 (Altri beni di consumo)</b>								
50113	ACQUISTI VARI	0,00	0,00	0,00	0,00	0,00	0,00	0,00	0,00
50113/2	UTILIZZO FPV CONTRIBUTO REGIONALE ACQUISTI VARI VEDI CAP. E 50105	0,00	0,00	0,00	0,00	0,00	0,00	0,00	0,00
50113/3	UTILIZZO CONTRIBUTO ANCI PROGETTO GIOVANI RIGENERAZIONI CREATIVE ACQUISTI VARI VEDI CAP. E 50118	5.000,00	5.000,00	0,00	5.000,00	0,00	0,00	0,00	0,00
50113/4	UTILIZZO CONTRIBUTI PER PROGETTO EUROPEO BAZAAR. VEDI CAP. E 50107	0,00	0,00	0,00	0,00	0,00	0,00	0,00	0,00
50113/8	ACQUISTO CARBURANTE	675,02	650,00	0,00	650,00	0,00	650,00	0,00	650,00
50113/17	UTILIZZO CONTRIBUTO REGIONALE PROGETTO DI ZONA SOCIALE DELL'AMBITO 2 "ARTI E MESTIERI" E "GIOVANI IDEE". VEDI CAP. E 50103	0,00	0,00	0,00	0,00	0,00	0,00	0,00	0,00
50113/26	UTILIZZO CONTRIBUTO REGIONALE ACQUISTI VARI VEDI CAP. E 50101	10.000,00	10.000,00	0,00	10.000,00	0,00	10.000,00	0,00	10.000,00
50113/31	UTILIZZO CONTRIBUTO UNIONE EUROPEA ACQUISTI VARI VEDI CAP. E 50112	25.000,00	25.000,00	0,00	25.000,00	0,00	25.000,00	0,00	25.000,00
50113/36	UTILIZZO CONTRIBUTO UNIONE EUROPEA ACQUISTI VARI VEDI CAP. E 50110	0,00	0,00	0,00	0,00	0,00	0,00	0,00	0,00



## Adeguamento peg 2017 - 2019 Salvaguardia

## SPESA

Capitolo	Descrizione	Cassa 2017 Defin	Assestato 2017	Variazioni 2017	Definitivo 2017	Variazioni 2018	Definitivo 2018	Variazioni 2019	Definitivo 2019
Centro Resp.tà 50 Centro Costo 4650	<b>Totale Piano Finanz. Liv.4° 1.03.01.02</b>	<b>40.675,02</b>	<b>40.650,00</b>	<b>0,00</b>	<b>40.650,00</b>	<b>0,00</b>	<b>35.650,00</b>	<b>0,00</b>	<b>35.650,00</b>
<b>Piano Finanz. Liv.4°</b>	<b>1.03.02.05 (Utenze e canoni)</b>								
50127/8	TELEFONICHE	1.300,00	1.300,00	0,00	1.300,00	0,00	1.300,00	0,00	1.300,00
50127/9	ILLUMINAZIONE	13.828,71	11.000,00	0,00	11.000,00	0,00	11.000,00	0,00	11.000,00
50127/10	ACQUA	605,00	605,00	0,00	605,00	0,00	665,50	0,00	732,05
50127/11	RISCALDAMENTO	1.000,00	0,00	1.000,00	1.000,00	0,00	0,00	0,00	0,00
Centro Resp.tà 50 Centro Costo 4650	<b>Totale Piano Finanz. Liv.4° 1.03.02.05</b>	<b>16.733,71</b>	<b>12.905,00</b>	<b>1.000,00</b>	<b>13.905,00</b>	<b>0,00</b>	<b>12.965,50</b>	<b>0,00</b>	<b>13.032,05</b>
<b>Piano Finanz. Liv.4°</b>	<b>1.03.02.07 (Utilizzo di beni di terzi)</b>								
50146	FITTI PASSIVI	36.802,37	36.802,37	0,00	36.802,37	0,00	36.802,37	0,00	36.802,37
Centro Resp.tà 50 Centro Costo 4650	<b>Totale Piano Finanz. Liv.4° 1.03.02.07</b>	<b>36.802,37</b>	<b>36.802,37</b>	<b>0,00</b>	<b>36.802,37</b>	<b>0,00</b>	<b>36.802,37</b>	<b>0,00</b>	<b>36.802,37</b>
<b>Piano Finanz. Liv.4°</b>	<b>1.03.02.10 (Consulenze)</b>								
50129	UTILIZZO CONTRIBUTO REGIONALE CORRISPETTI PRESTAZIONI VEDI CAP. E 50105	0,00	0,00	0,00	0,00	0,00	0,00	0,00	0,00
50129/1	UTILIZZO FPV CONTRIBUTO REGIONALE CORRISPETTI PRESTAZIONI VEDI CAP. E 50105	0,00	0,00	0,00	0,00	0,00	0,00	0,00	0,00
50129/51	UTILIZZO CONTRIBUTO REGIONALE PER PRESTAZIONI SOCIAL NET SKILL VEDI CAP. E 50109	0,00	0,00	0,00	0,00	0,00	0,00	0,00	0,00
Centro Resp.tà 50 Centro Costo 4650	<b>Totale Piano Finanz. Liv.4° 1.03.02.10</b>	<b>0,00</b>	<b>0,00</b>	<b>0,00</b>	<b>0,00</b>	<b>0,00</b>	<b>0,00</b>	<b>0,00</b>	<b>0,00</b>
<b>Piano Finanz. Liv.4°</b>	<b>1.03.02.11 (Prestazioni professionali e specialistiche)</b>								
50129/7	UTILIZZO CONTRIBUTO REGIONALE CORRISPETTIVI PRESTAZIONI VEDI CAP. E 50101	151.459,41	151.433,88	0,00	151.433,88	0,00	150.000,00	0,00	150.000,00
50129/46	UTILIZZO CONTRIBUTO UNIONE EUROPEA PROGETTI VARI VEDI CAP. E 50112	81.651,00	80.000,00	0,00	80.000,00	0,00	80.000,00	0,00	80.000,00
50129/63	UTILIZZO CONTRIBUTO UNIONE EUROPEA VIDEO 4 ALL CORRISPETTIVI PRESTAZIONI VEDI CAP. E 50110	0,00	0,00	0,00	0,00	0,00	0,00	0,00	0,00
Centro Resp.tà 50 Centro Costo 4650	<b>Totale Piano Finanz. Liv.4° 1.03.02.11</b>	<b>233.110,41</b>	<b>231.433,88</b>	<b>0,00</b>	<b>231.433,88</b>	<b>0,00</b>	<b>230.000,00</b>	<b>0,00</b>	<b>230.000,00</b>
<b>Piano Finanz. Liv.4°</b>	<b>1.03.02.12 (Lavoro flessibile, quota LSU e acquisto di servizi da agenzie di lavoro interinale)</b>								
50109/12	UTILIZZO CONTRIBUTO REGIONALE COCOCO PROGETTO VARI VEDI CAP. E 50101 VEDI EX CAP. U 50109/11	0,00	0,00	0,00	0,00	0,00	0,00	0,00	0,00
50109/20	UTILIZZO CONTRIBUTO EUROPEO COLLABORATORI PROGETTI VARI VEDI CAP. E 50112	0,00	0,00	0,00	0,00	0,00	0,00	0,00	0,00



## Adeguamento peg 2017 - 2019 Salvaguardia

SPESA

Capitolo	Descrizione	Cassa 2017 Defin	Assestato 2017	Variazioni 2017	Definitivo 2017	Variazioni 2018	Definitivo 2018	Variazioni 2019	Definitivo 2019
50109/22	UTILIZZO CONTRIBUTO EUROPEO COCOCO PROGETTO BAZAR E VIDEO 4 ALL VEDI CAPP. E 50107 + 50110 +50111, EX CAP. U 50109/18	0,00	0,00	0,00	0,00	0,00	0,00	0,00	0,00
50110/1	UTILIZZO CONTRIBUTO EUROPEO COLLABORATORI PROGETTI VARI VEDI CAP. E 50112 VEDI EX CAP. U 50109/21	13.000,00	13.000,00	0,00	13.000,00	0,00	13.000,00	0,00	13.000,00
50110/2	UTILIZZO CONTRIBUTO REGIONALE COLLABORATORI PROGETTI VARI VEDI CAP. E 50101 VEDI EX CAP. U 50109/11	18.000,00	18.000,00	0,00	18.000,00	0,00	18.000,00	0,00	18.000,00
Centro Resp.tà 50 Centro Costo 4650	<b>Totale Piano Finanz. Liv.4° 1.03.02.12</b>	<b>31.000,00</b>	<b>31.000,00</b>	<b>0,00</b>	<b>31.000,00</b>	<b>0,00</b>	<b>31.000,00</b>	<b>0,00</b>	<b>31.000,00</b>
<b>Piano Finanz. Liv.4°</b>	<b>1.03.02.15 (Contratti di servizio pubblico)</b>								
50127	UTILIZZO CONTRIBUTO REGIONALE PER PROGETTO APQ2 - CAP. 50101	0,00	0,00	0,00	0,00	0,00	0,00	0,00	0,00
50127/14	SPESE DIVERSE	178.327,44	120.000,00	0,00	120.000,00	0,00	120.000,00	0,00	120.000,00
50127/37	(UTILIZZO FONDO PLURIEN. VINCOLATO)UTILIZZO CONTRIBUTO REGIONALE POLITICHE GIOVANILI PER SERVIZI. VEDI CAP E 50105	0,00	0,00	0,00	0,00	0,00	0,00	0,00	0,00
50127/38	UTILIZZO CONTRIBUTO REGIONALE PROGETTO DI ZONA SOCIALE DELL'AMBITO 2 "ARTI E MESTIERI" E "GIOVANI IDEE". VEDI CAP E 50103	0,00	0,00	0,00	0,00	0,00	0,00	0,00	0,00
50127/59	(UTILIZZO FONDO PLURIEN. VINCOLATO)UTILIZZO CONTRIBUTO REGIONALE PER PROGETTO INFORMAGIOVANI. VEDI CAP. E 50106	0,00	0,00	0,00	0,00	0,00	0,00	0,00	0,00
50129/37	UTILIZZO CONTRIBUTO ANCI PROGETTO CREATIVITA' GIOVANILE PER PRESTAZIONI VARIE. VEDI CAP. E 50104	0,00	0,00	0,00	0,00	0,00	0,00	0,00	0,00
50129/53	PROGETTO FINANZIATO DALLA REGIONE - COOPERAZIONE INTERNAZIONALE - VEDI CAP. E. 50108	0,00	0,00	0,00	0,00	0,00	0,00	0,00	0,00
50129/58	UTILIZZO CONTRIBUTO PER PROGETTO EUROPEO BAZAAR.	0,00	0,00	0,00	0,00	0,00	0,00	0,00	0,00
50129/59	UTILIZZO FPV 2013 CONTRIBUTO PER PROGETTO EUROPEO BAZAAR.	0,00	0,00	0,00	0,00	0,00	0,00	0,00	0,00
Centro Resp.tà 50 Centro Costo 4650	<b>Totale Piano Finanz. Liv.4° 1.03.02.15</b>	<b>178.327,44</b>	<b>120.000,00</b>	<b>0,00</b>	<b>120.000,00</b>	<b>0,00</b>	<b>120.000,00</b>	<b>0,00</b>	<b>120.000,00</b>
<b>Piano Finanz. Liv.4°</b>	<b>1.03.02.99 (Altri servizi)</b>								
50127/17	SPESA PER INCARICHI PROGETTO FEI CAP E 50114	0,00	0,00	0,00	0,00	0,00	0,00	0,00	0,00
50127/54	UTILIZZO CONTRIBUTO REGIONALE PROGETTO SORPRENDO. VEDI CAP E 50111	0,00	0,00	0,00	0,00	0,00	0,00	0,00	0,00
50127/57	ATTIVITA' POLITICHE GIOVANILI	26.260,74	15.700,00	0,00	15.700,00	0,00	15.700,00	0,00	15.700,00



## Adeguamento peg 2017 - 2019 Salvaguardia

SPESA

Capitolo	Descrizione	Cassa 2017 Defin	Assestato 2017	Variazioni 2017	Definitivo 2017	Variazioni 2018	Definitivo 2018	Variazioni 2019	Definitivo 2019
50129/2	SPESA PER PRESTAZIONI PROGETTO FEI CAP E 50115	1.534,00	1.534,00	0,00	1.534,00	0,00	0,00	0,00	0,00
50129/3	UTILIZZO CONTRIBUTO FONDAZIONE CASSA DI RISPARMIO VEDI CAP E 50102	35.000,00	35.000,00	0,00	35.000,00	0,00	35.000,00	0,00	35.000,00
50160	QUOTE ASSOCIATIVE	8.000,00	8.000,00	0,00	8.000,00	0,00	8.000,00	0,00	8.000,00
Centro Resp.tà 50 Centro Costo 4650	<b>Totale Piano Finanz. Liv.4° 1.03.02.99</b>	<b>70.794,74</b>	<b>60.234,00</b>	<b>0,00</b>	<b>60.234,00</b>	<b>0,00</b>	<b>58.700,00</b>	<b>0,00</b>	<b>58.700,00</b>
<b>Piano Finanz. Liv.4°</b>	<b>1.04.01.02 (Trasferimenti correnti a Amministrazioni Locali)</b>								
28158/53	TRASFERIMENTO CONTRIBUTO REG.L E AI COMUNI DI CORCIANO E TORG IANO PER SERVIZIO GIOVANI. VEDI CAP. E 28103	0,00	0,00	0,00	0,00	0,00	0,00	0,00	0,00
28159/2	UTILIZZO FVP RES CONTRIBUTO MINISTERIALE PER PROGETTO CITTA' UNIVERSITARIA.	0,00	0,00	0,00	0,00	0,00	0,00	0,00	0,00
28159/53	UTILIZZO FPV RES TRASFERIMENTO CONTRIBUTO REG.L E AI COMUNI DI CORCIANO E TORG IANO PER SERVIZIO GIOVANI.	0,00	0,00	0,00	0,00	0,00	0,00	0,00	0,00
50158/2	UTILIZZO CONTRIBUTO REGIONALE PROGETTI VARI VEDI CAP. E 50101	70.571,50	70.000,00	0,00	70.000,00	0,00	70.000,00	0,00	70.000,00
50158/23	(UTILIZZO FONDO PLURIEN. VINCOLATO)UTILIZZO CONTRIBUTO REGIONALE POLITICHE GIOVANILI PER CONTRIBUTI A ENTI LOCALI. VEDI CAP. E 50105	0,00	0,00	0,00	0,00	0,00	0,00	0,00	0,00
50158/24	UTILIZZO CONTRIBUTO REGIONALE PROGETTO DI ZONA SOCIALE DELL'AMBITO 2 "ARTI E MESTIERI" E "GIOVANI IDEE". VEDI CAP. E 50103	0,00	0,00	0,00	0,00	0,00	0,00	0,00	0,00
Centro Resp.tà 50 Centro Costo 4650	<b>Totale Piano Finanz. Liv.4° 1.04.01.02</b>	<b>70.571,50</b>	<b>70.000,00</b>	<b>0,00</b>	<b>70.000,00</b>	<b>0,00</b>	<b>70.000,00</b>	<b>0,00</b>	<b>70.000,00</b>
<b>Piano Finanz. Liv.4°</b>	<b>1.04.02.05 (Altri trasferimenti a famiglie)</b>								
28158/39	CONTRIBUTI DIVERSI POLITICHE GIOVANILI VEDI CAP. E 28103 PER ERUO 15. 000,00	0,00	0,00	0,00	0,00	0,00	0,00	0,00	0,00
28159/39	UTILIZZO FPV RES CONTRIBUTI DIVERSI POLITICHE GIOVANILI VEDI CAP. E 28103 PER ERUO 15. 000,00	0,00	0,00	0,00	0,00	0,00	0,00	0,00	0,00
50158/39	UTILIZZO CONTRIBUTO REGIONALE PROGETTO DI ZONA SOCIALE AMBITO 2 "ARTI E MESTIERI" E "GIOVANI IDEE". VEDI CAP. E 50103	0,00	0,00	0,00	0,00	0,00	0,00	0,00	0,00
50158/40	(UTILIZZO FONDO PLURIEN. VINCOLATO)UTILIZZO CONTRIBUTO REGIONALE PROGETTO DI ZONA SOCIALE AMBITO 2 "ARTI E MESTIERI" E "GIOVANI IDEE". VEDI CAP. E 50103	450,00	0,00	0,00	0,00	0,00	0,00	0,00	0,00
50158/53	UTILIZZO CONTRIBUTO ANCI PROGETTO "GIOVANI RIGENERAZIONI CREATIVE" TRASFERIMENTI AI PARTNER. VEDI CAP. E 50104	75.000,00	75.000,00	0,00	75.000,00	0,00	60.000,00	0,00	0,00
50159/53	UTILIZZO FPV RES CONTRIBUTO ANCI PROGETTO CREATIVITA' GIOVANILE PER TRASFERIMENTO A PRIVATI.	7.180,00	0,00	0,00	0,00	0,00	0,00	0,00	0,00



## Adeguamento peg 2017 - 2019 Salvaguardia

SPESA

Capitolo	Descrizione	Cassa 2017 Defin	Assestato 2017	Variazioni 2017	Definitivo 2017	Variazioni 2018	Definitivo 2018	Variazioni 2019	Definitivo 2019
Centro Resp.tà 50 Centro Costo 4650	<b>Totale Piano Finanz. Liv.4° 1.04.02.05</b>	<b>82.630,00</b>	<b>75.000,00</b>	<b>0,00</b>	<b>75.000,00</b>	<b>0,00</b>	<b>60.000,00</b>	<b>0,00</b>	<b>0,00</b>
<b>Piano Finanz. Liv.4°</b>	<b>1.04.03.99 (Trasferimenti correnti a altre imprese)</b>								
50158/3	UTILIZZO CONTRIBUTO MINISTERIALE PER PROGETTAZIONI NAZIONALI - TRASFERIMENTO FONDI A PARTNERS VEDI CAP. E 24001	224.200,00	234.200,00	-10.000,00	224.200,00	-20.000,00	214.200,00	0,00	0,00
50158/31	TRASFERIMENTO FONDI A PARTNERS PROGETTO FEI VEDI CAP. E 50115	0,00	0,00	0,00	0,00	0,00	0,00	0,00	0,00
50158/32	UTILIZZO FPV 2013 TRASFERIMENTO FONDI A PARTNERS PROGETTO FEI VEDI CAP. E 44022	0,00	0,00	0,00	0,00	0,00	0,00	0,00	0,00
50158/42	TRASFERIMENTO FONDI A PARTNERS PROGETTO FEI VEDI CAP 50114E.	0,00	0,00	0,00	0,00	0,00	0,00	0,00	0,00
50158/43	UTILIZZO CONTRIBUTO EUROPEO PROGETTI VARI VEDI CAP E 50112	180.000,00	180.000,00	0,00	180.000,00	0,00	180.000,00	0,00	180.000,00
50159/42	UTILIZZO FPV 2013 TRASFERIMENTO FONDI A PARTNERS PROGETTO FEI VEDI CAP 44023/E.	0,00	0,00	0,00	0,00	0,00	0,00	0,00	0,00
Centro Resp.tà 50 Centro Costo 4650	<b>Totale Piano Finanz. Liv.4° 1.04.03.99</b>	<b>404.200,00</b>	<b>414.200,00</b>	<b>-10.000,00</b>	<b>404.200,00</b>	<b>-20.000,00</b>	<b>394.200,00</b>	<b>0,00</b>	<b>180.000,00</b>
<b>Piano Finanz. Liv.4°</b>	<b>1.04.04.01 (Trasferimenti correnti a Istituzioni Sociali Private)</b>								
50158/1	UTILIZZO CONTRIBUTO REGIONALE PER EROGAZIONE CONTRIBUTI VEDI CAP. E 50101	73.440,00	70.000,00	0,00	70.000,00	0,00	70.000,00	0,00	70.000,00
50158/95	CONTRIBUTI INIZIATIVE POLITICHE GIOVANILI.	5.628,72	0,00	0,00	0,00	0,00	0,00	0,00	0,00
Centro Resp.tà 50 Centro Costo 4650	<b>Totale Piano Finanz. Liv.4° 1.04.04.01</b>	<b>79.068,72</b>	<b>70.000,00</b>	<b>0,00</b>	<b>70.000,00</b>	<b>0,00</b>	<b>70.000,00</b>	<b>0,00</b>	<b>70.000,00</b>
<b>Piano Finanz. Liv.4°</b>	<b>1.10.02.01 (Fondo pluriennale vincolato)</b>								
50129/102	FONDO PLURIENNALE VINCOLATO	0,00	0,00	0,00	0,00	0,00	0,00	0,00	0,00
50199	FONDO PLURIENNALE VINCOLATO CORRENTE	0,00	0,00	0,00	0,00	0,00	0,00	0,00	0,00
50199/1	FONDO PLURIENNALE VINCOLATO CORRENTE	0,00	0,00	0,00	0,00	0,00	0,00	0,00	0,00
50199/2	FONDO PLURIENNALE VINCOLATO CORRENTE PERSONALE	0,00	0,00	0,00	0,00	0,00	0,00	0,00	0,00
50199/4	FONDO PLURIENNALE VINCOLATO CORRENTE CONTRIBUTI	0,00	0,00	0,00	0,00	0,00	0,00	0,00	0,00
50199/5	FONDO PLURIENNALE VINCOLATO CORRENTE IRAP	0,00	0,00	0,00	0,00	0,00	0,00	0,00	0,00
Centro Resp.tà 50 Centro Costo 4650	<b>Totale Piano Finanz. Liv.4° 1.10.02.01</b>	<b>0,00</b>	<b>0,00</b>	<b>0,00</b>	<b>0,00</b>	<b>0,00</b>	<b>0,00</b>	<b>0,00</b>	<b>0,00</b>
<b>Piano Finanz. Liv.4°</b>	<b>2.02.01.03 (Mobili e arredi)</b>								



## Adeguamento peg 2017 - 2019 Salvaguardia

SPESA

Capitolo	Descrizione	Cassa 2017 Defin	Assestato 2017	Variazioni 2017	Definitivo 2017	Variazioni 2018	Definitivo 2018	Variazioni 2019	Definitivo 2019
28801/3	UTILIZZO ALIEN. PATRIMON. PER ISTALLAZIONE SISTEMA ALLARME C /O INFORMAGIOVANI VEDI CAP.33823/E	0,00	0,00	0,00	0,00	0,00	0,00	0,00	0,00
28801/10	UTILIZZO CONTRIBUTO REGIONALE ( APQ1)PER PROGETTO GIOVANI-ACQU ISTI CENTRO SERVIZI-VEDI CAP. 28801/10E	0,00	0,00	0,00	0,00	0,00	0,00	0,00	0,00
50801/1	UTILIZZO CONTR.REGIONALE APQ 2 PER ACQUISTI VEDI CAP.50801/1E	0,00	0,00	0,00	0,00	0,00	0,00	0,00	0,00
50801/6	U.F.UTILIZZO CONTR.REGIONALE PER PROGETTI DI ZONA SOCIALE DELL'AMBITO 2 "ARTI & MESTIERI" E "GIOVANI IDEE"-ACQUISTI-VEDI CAP. 50801/6E	0,00	0,00	0,00	0,00	0,00	0,00	0,00	0,00
50801/35	UTILIZZO CONTRIBUTI ANCI PER PROGETTO "GIOVANI RIGENERAZIONI CREATIVE" -ARREDI-VEDI CAP.50801/30 E	4.000,00	4.000,00	0,00	4.000,00	0,00	0,00	0,00	0,00
Centro Resp.tà 50 Centro Costo 4650	<b>Totale Piano Finanz. Liv.4° 2.02.01.03</b>	<b>4.000,00</b>	<b>4.000,00</b>	<b>0,00</b>	<b>4.000,00</b>	<b>0,00</b>	<b>0,00</b>	<b>0,00</b>	<b>0,00</b>
<b>Piano Finanz. Liv.4°</b>	<b>2.02.01.04 (Impianti e macchinari)</b>								
50801/36	UTILIZZO CONTRIBUTI ANCI PER PROGETTO "GIOVANI RIGENERAZIONI CREATIVE" -IMPIANTI ILLUMINAZIONE-VEDI CAP.50801/30 E	15.000,00	15.000,00	0,00	15.000,00	0,00	0,00	0,00	0,00
Centro Resp.tà 50 Centro Costo 4650	<b>Totale Piano Finanz. Liv.4° 2.02.01.04</b>	<b>15.000,00</b>	<b>15.000,00</b>	<b>0,00</b>	<b>15.000,00</b>	<b>0,00</b>	<b>0,00</b>	<b>0,00</b>	<b>0,00</b>
<b>Piano Finanz. Liv.4°</b>	<b>2.02.01.05 (Attrezzature)</b>								
50801/30	UTILIZZO CONTRIBUTI ANCI PER PROGETTO "GIOVANI RIGENERAZIONI CREATIVE" -VEDI CAP.50801/30 E	0,00	0,00	0,00	0,00	0,00	0,00	0,00	0,00
50801/37	UTILIZZO CONTRIBUTI MINISTERO-BANDO DELLE PERIFERIE-ACQUISTI-VEDI CAP. 24801/1E	10.000,00	0,00	10.000,00	10.000,00	20.000,00	20.000,00	0,00	0,00
Centro Resp.tà 50 Centro Costo 4650	<b>Totale Piano Finanz. Liv.4° 2.02.01.05</b>	<b>10.000,00</b>	<b>0,00</b>	<b>10.000,00</b>	<b>10.000,00</b>	<b>20.000,00</b>	<b>20.000,00</b>	<b>0,00</b>	<b>0,00</b>
<b>Piano Finanz. Liv.4°</b>	<b>2.02.01.07 (Hardware)</b>								
50801/31	UTILIZZO CONTRIBUTI ANCI PER PROGETTO "GIOVANI RIGENERAZIONI CREATIVE" -VEDI CAP.50801/30 E	28.000,00	28.000,00	0,00	28.000,00	0,00	0,00	0,00	0,00
Centro Resp.tà 50 Centro Costo 4650	<b>Totale Piano Finanz. Liv.4° 2.02.01.07</b>	<b>28.000,00</b>	<b>28.000,00</b>	<b>0,00</b>	<b>28.000,00</b>	<b>0,00</b>	<b>0,00</b>	<b>0,00</b>	<b>0,00</b>
<b>Piano Finanz. Liv.4°</b>	<b>2.02.01.09 (Beni immobili)</b>								
50801/32	UTILIZZO CONTRIBUTI ANCI PER PROGETTO "GIOVANI RIGENERAZIONI CREATIVE" -VEDI CAP.50801/30 E	6.000,00	6.000,00	0,00	6.000,00	0,00	0,00	0,00	0,00
Centro Resp.tà 50 Centro Costo 4650	<b>Totale Piano Finanz. Liv.4° 2.02.01.09</b>	<b>6.000,00</b>	<b>6.000,00</b>	<b>0,00</b>	<b>6.000,00</b>	<b>0,00</b>	<b>0,00</b>	<b>0,00</b>	<b>0,00</b>



## Adeguamento peg 2017 - 2019 Salvaguardia

SPESA

Capitolo	Descrizione	Cassa 2017 Defin	Assestato 2017	Variazioni 2017	Definitivo 2017	Variazioni 2018	Definitivo 2018	Variazioni 2019	Definitivo 2019
<b>Piano Finanz. Liv.4°</b>	<b>2.02.03.02 (Software)</b>								
50801/34	UTILIZZO CONTRIBUTI ANCI PER PROGETTO "GIOVANI RIGENERAZIONI CREATIVE" - SOFTWARE-VEDI CAP.50801/30 E	7.000,00	7.000,00	0,00	7.000,00	0,00	0,00	0,00	0,00
Centro Resp.tà 50 Centro Costo 4650	<b>Totale Piano Finanz. Liv.4° 2.02.03.02</b>	<b>7.000,00</b>	<b>7.000,00</b>	<b>0,00</b>	<b>7.000,00</b>	<b>0,00</b>	<b>0,00</b>	<b>0,00</b>	<b>0,00</b>
<b>Piano Finanz. Liv.4°</b>	<b>2.05.02.01 (Fondi pluriennali vincolati c/capitale)</b>								
28881/10	FONDO PLURIENNALE VINCOLATO UTILIZZO CONTRIBUTO REGIONALE ( APQ1)PER PROGETTO GIOVANI-ACQU ISTI CENTRO SERVIZI-VEDI CAP. 28801/10E	0,00	0,00	0,00	0,00	0,00	0,00	0,00	0,00
50881/1	FONDO PLURIENNALE VINCOLATO UTILIZZO CONTR.REGIONALE APQ 2 PER ACQUISTI VEDI	0,00	0,00	0,00	0,00	0,00	0,00	0,00	0,00
50881/6	FONDO PLURIENNALE VINCOLATO UTILIZZO CONTR.REGIONALE PER PROGETTI DI ZONA SOCIALE DELL'AMBITO 2 "ARTI & MESTIERI" E "GIOVANI IDEE"-ACQUISTI-VEDI CAP. 50801/6E	0,00	0,00	0,00	0,00	0,00	0,00	0,00	0,00
Centro Resp.tà 50 Centro Costo 4650	<b>Totale Piano Finanz. Liv.4° 2.05.02.01</b>	<b>0,00</b>	<b>0,00</b>	<b>0,00</b>	<b>0,00</b>	<b>0,00</b>	<b>0,00</b>	<b>0,00</b>	<b>0,00</b>
Centro Resp.tà 50	<b>Totale Centro Costo 4650</b>	<b>1.612.464,57</b>	<b>1.519.588,65</b>	<b>1.000,00</b>	<b>1.520.588,65</b>	<b>0,00</b>	<b>1.436.681,27</b>	<b>0,00</b>	<b>1.142.547,82</b>
	<b>Totale Centro Resp.tà 50</b>	<b>6.097.236,37</b>	<b>4.992.563,98</b>	<b>264.000,00</b>	<b>5.256.563,98</b>	<b>-245.000,00</b>	<b>4.194.808,63</b>	<b>-265.000,00</b>	<b>3.731.842,88</b>





## Adeguamento peg 2017 - 2019 Salvaguardia

SPESA

Capitolo	Descrizione	Cassa 2017 Defin	Assestato 2017	Variazioni 2017	Definitivo 2017	Variazioni 2018	Definitivo 2018	Variazioni 2019	Definitivo 2019
<b>Centro Resp.tà</b>	<b>51 (BIBL.AUGUSTA/PUBB.LETTURA)</b>								
<b>Centro Costo</b>	<b>2451 (BIBLIOTECHE)</b>								
<b>Piano Finanz. Liv.4°</b>	<b>1.01.01.01 (Retribuzioni in denaro)</b>								
51001/1	RETRIBUZIONI ORDINARIE	730.464,20	730.464,20	0,00	730.464,20	0,00	710.479,44	0,00	710.479,44
52001/1	RETRIBUZIONI ORDINARIE	0,00	0,00	0,00	0,00	0,00	0,00	0,00	0,00
52001/28	UFFICIO TECNICO INCENTIVI PR OGETTAZIONE LEGGE 127/97 VEDI CAP.52004/E	0,00	0,00	0,00	0,00	0,00	0,00	0,00	0,00
Centro Resp.tà 51 Centro Costo 2451	<b>Totale Piano Finanz. Liv.4° 1.01.01.01</b>	<b>730.464,20</b>	<b>730.464,20</b>	<b>0,00</b>	<b>730.464,20</b>	<b>0,00</b>	<b>710.479,44</b>	<b>0,00</b>	<b>710.479,44</b>
<b>Piano Finanz. Liv.4°</b>	<b>1.01.02.01 (Contributi sociali effettivi a carico dell'ente)</b>								
51001/4	CONTRIBUTI PREVIDENZIALI	182.641,70	182.641,70	0,00	182.641,70	0,00	177.643,51	0,00	177.643,51
51001/5	CONTRIBUTI TFR	21.836,69	21.836,69	0,00	21.836,69	0,00	21.262,41	0,00	21.262,41
52001/4	CONTRIBUTI PREVIDENZIALI	0,00	0,00	0,00	0,00	0,00	0,00	0,00	0,00
52001/5	CONTRIBUTI TFR	0,00	0,00	0,00	0,00	0,00	0,00	0,00	0,00
Centro Resp.tà 51 Centro Costo 2451	<b>Totale Piano Finanz. Liv.4° 1.01.02.01</b>	<b>204.478,39</b>	<b>204.478,39</b>	<b>0,00</b>	<b>204.478,39</b>	<b>0,00</b>	<b>198.905,92</b>	<b>0,00</b>	<b>198.905,92</b>
<b>Piano Finanz. Liv.4°</b>	<b>1.02.01.01 (Imposta regionale sulle attività produttive (IRAP))</b>								
51075	IRAP	58.884,37	58.884,37	0,00	58.884,37	0,00	57.185,67	0,00	57.185,67
51075/10	IRAP LIBERI PROFESSIONISTI. VEDI CAP. E 51003	0,00	0,00	0,00	0,00	0,00	0,00	0,00	0,00
51075/48	IRAP INCENTIVI	0,00	0,00	0,00	0,00	0,00	0,00	0,00	0,00
52075	IRAP	0,00	0,00	0,00	0,00	0,00	0,00	0,00	0,00
52075/48	IRAP INCENTIVI VEDI CAP. E 52004	0,00	0,00	0,00	0,00	0,00	0,00	0,00	0,00
Centro Resp.tà 51 Centro Costo 2451	<b>Totale Piano Finanz. Liv.4° 1.02.01.01</b>	<b>58.884,37</b>	<b>58.884,37</b>	<b>0,00</b>	<b>58.884,37</b>	<b>0,00</b>	<b>57.185,67</b>	<b>0,00</b>	<b>57.185,67</b>
<b>Piano Finanz. Liv.4°</b>	<b>1.02.01.06 (Tassa e/o tariffa smaltimento rifiuti solidi urbani)</b>								
51033/92	TARIFFA SERVIZIO NETTEZZA URBAN A BIBLIOTECHE	2.934,22	0,00	0,00	0,00	0,00	0,00	0,00	0,00
Centro Resp.tà 51 Centro Costo 2451	<b>Totale Piano Finanz. Liv.4° 1.02.01.06</b>	<b>2.934,22</b>	<b>0,00</b>	<b>0,00</b>	<b>0,00</b>	<b>0,00</b>	<b>0,00</b>	<b>0,00</b>	<b>0,00</b>
<b>Piano Finanz. Liv.4°</b>	<b>1.03.01.01 (Giornali, riviste e pubblicazioni)</b>								



## Adeguamento peg 2017 - 2019 Salvaguardia

SPESA

Capitolo	Descrizione	Cassa 2017 Defin	Assestato 2017	Variazioni 2017	Definitivo 2017	Variazioni 2018	Definitivo 2018	Variazioni 2019	Definitivo 2019
51012/2	ACQ. PUBBLIC. PROFESSIONALI	3.009,00	3.009,00	0,00	3.009,00	0,00	3.009,00	0,00	3.009,00
51013	ACQUISTO MATERIALE BIBLIOGRAFICO E DOCUMENTARIO. VEDI CAP. E 51002	8.365,32	6.450,00	0,00	6.450,00	0,00	6.450,00	0,00	6.450,00
51013/1	ACQUISTI E ABBONAMENTI VARI	28.397,20	23.472,20	0,00	23.472,20	0,00	23.472,20	0,00	23.472,20
51013/13	UTILIZZO PROVENTI DERIVANTI DALLA VENDITA DI DOCUMENTI SDEMANIALIZZATI VEDI CAP. 51008 E.	2.500,00	1.600,00	900,00	2.500,00	0,00	1.800,00	0,00	1.800,00
51013/20	UTILIZZO CONTRIBUTO REG.LE PER ISTITUTI BIBLIOTECARI E ARCHI VISTICI VEDI CAP. 51002/E	16.977,73	11.550,00	0,00	11.550,00	0,00	11.550,00	0,00	11.550,00
51013/200	AVANZO VINCOLATO ACQUISTO MATERIALE BIBLIOGRAFICO E DOCUMENTARIO. VEDI CAP. E 51002	4.680,00	4.680,00	0,00	4.680,00	0,00	0,00	0,00	0,00
51013/220	AVANZO VINCOLATO UTILIZZO CONTRIBUTO REG.LE PER ISTITUTI BIBLIOTECARI E ARCHI VISTICI VEDI CAP. 51002/E	11.250,00	11.250,00	0,00	11.250,00	0,00	0,00	0,00	0,00
51014/20	UTILIZZO FPV RES CONTRIBUTO REG.LE PER ISTITUTI BIBLIOTECARI E ARCHIVISTICI	0,00	0,00	0,00	0,00	0,00	0,00	0,00	0,00
52013	ACQUISTO BENI VARI ATTINENTI IL SERVIZIO ACQUISTO MATERIALE BIBLIOGRAFICO E DOCUMENTARIO VEDI CAP.52001/E	0,00	0,00	0,00	0,00	0,00	0,00	0,00	0,00
52013/11	DOTAZIONE ORDINARIA BIBLIOTECA E ACQUISTO BENI VARI.	0,00	0,00	0,00	0,00	0,00	0,00	0,00	0,00
Centro Resp.tà 51 Centro Costo 2451	<b>Totale Piano Finanz. Liv.4° 1.03.01.01</b>	<b>75.179,25</b>	<b>62.011,20</b>	<b>900,00</b>	<b>62.911,20</b>	<b>0,00</b>	<b>46.281,20</b>	<b>0,00</b>	<b>46.281,20</b>
<b>Piano Finanz. Liv.4°</b>	<b>1.03.01.02 (Altri beni di consumo)</b>								
51013/8	ACQUISTO CARBURANTI	3.637,72	3.300,00	0,00	3.300,00	0,00	3.300,00	0,00	3.300,00
51013/11	DOTAZIONE ORDINARIA BIBLIOTECHE E ACQUISTI VARI	30.972,88	20.000,00	0,00	20.000,00	0,00	20.000,00	0,00	20.000,00
51013/31	UTILIZZO CONTRIBUTO REGIONALE PER INIZIATIVE PROGETTI VARI. VEDI CAP. 51009E	0,00	0,00	0,00	0,00	0,00	0,00	0,00	0,00
51013/32	(UTILIZZO FONDO PLURIEN. VINCOLATO)UTILIZZO CONTRIBUTO REGIONALE PER INIZIATIVE PROGETTI VARI. VEDI CAP. 51009E	0,00	0,00	0,00	0,00	0,00	0,00	0,00	0,00
52013/8	ACQUISTO CARBURANTI	0,00	0,00	0,00	0,00	0,00	0,00	0,00	0,00
52013/26	UTILIZZO CONTRIBUTO REGIONALE PER INIZIATIVE PROGETTI VARI VEDI CAP.E 52005 E VEDI CAP. U 52029/37.	0,00	0,00	0,00	0,00	0,00	0,00	0,00	0,00
Centro Resp.tà 51 Centro Costo 2451	<b>Totale Piano Finanz. Liv.4° 1.03.01.02</b>	<b>34.610,60</b>	<b>23.300,00</b>	<b>0,00</b>	<b>23.300,00</b>	<b>0,00</b>	<b>23.300,00</b>	<b>0,00</b>	<b>23.300,00</b>
<b>Piano Finanz. Liv.4°</b>	<b>1.03.02.05 (Utenze e canoni)</b>								
51027/8	TELEFONICHE	2.800,00	2.800,00	0,00	2.800,00	0,00	2.800,00	0,00	2.800,00



## Adeguamento peg 2017 - 2019 Salvaguardia

SPESA

Capitolo	Descrizione	Cassa 2017 Defin	Assestato 2017	Variazioni 2017	Definitivo 2017	Variazioni 2018	Definitivo 2018	Variazioni 2019	Definitivo 2019
51027/9	ILLUMINAZIONE	66.439,11	56.600,00	0,00	56.600,00	0,00	56.600,00	0,00	56.600,00
51027/10	ACQUA	2.420,00	2.420,00	0,00	2.420,00	0,00	2.662,00	0,00	2.928,20
51048/7	CANONE E ATTIVAZIONE LINEA CDN	14.846,80	12.000,00	0,00	12.000,00	0,00	12.000,00	0,00	12.000,00
52027/8	TELEFONICHE	0,00	0,00	0,00	0,00	0,00	0,00	0,00	0,00
52027/9	ILLUMINAZIONE	0,00	0,00	0,00	0,00	0,00	0,00	0,00	0,00
52027/10	ACQUA	0,00	0,00	0,00	0,00	0,00	0,00	0,00	0,00
Centro Resp.tà 51 Centro Costo 2451	<b>Totale Piano Finanz. Liv.4° 1.03.02.05</b>	<b>86.505,91</b>	<b>73.820,00</b>	<b>0,00</b>	<b>73.820,00</b>	<b>0,00</b>	<b>74.062,00</b>	<b>0,00</b>	<b>74.328,20</b>
<b>Piano Finanz. Liv.4°</b>	<b>1.03.02.07 (Utilizzo di beni di terzi)</b>								
52048/7	CANONE E ATTIVAZIONE LINEA CDN	0,00	0,00	0,00	0,00	0,00	0,00	0,00	0,00
Centro Resp.tà 51 Centro Costo 2451	<b>Totale Piano Finanz. Liv.4° 1.03.02.07</b>	<b>0,00</b>	<b>0,00</b>	<b>0,00</b>	<b>0,00</b>	<b>0,00</b>	<b>0,00</b>	<b>0,00</b>	<b>0,00</b>
<b>Piano Finanz. Liv.4°</b>	<b>1.03.02.09 (Manutenzione ordinaria e riparazioni)</b>								
51027/6	MANUTENZIONE BENI IMMOBILI	26.895,34	15.000,00	0,00	15.000,00	0,00	15.000,00	0,00	18.000,00
52027/6	MANUTENZIONE BENI IMMOBILI	0,00	0,00	0,00	0,00	0,00	0,00	0,00	0,00
Centro Resp.tà 51 Centro Costo 2451	<b>Totale Piano Finanz. Liv.4° 1.03.02.09</b>	<b>26.895,34</b>	<b>15.000,00</b>	<b>0,00</b>	<b>15.000,00</b>	<b>0,00</b>	<b>15.000,00</b>	<b>0,00</b>	<b>18.000,00</b>
<b>Piano Finanz. Liv.4°</b>	<b>1.03.02.10 (Consulenze)</b>								
51029/69	UTILIZZO CONTRIBUTO REGIONALE POR FESR UMBRIA PER PROGETTAZIONE SCIENTIFICA CENTRO DI DOCUMENTAZIONE . VEDI CAP. E 51003	0,00	0,00	0,00	0,00	0,00	0,00	0,00	0,00
Centro Resp.tà 51 Centro Costo 2451	<b>Totale Piano Finanz. Liv.4° 1.03.02.10</b>	<b>0,00</b>	<b>0,00</b>	<b>0,00</b>	<b>0,00</b>	<b>0,00</b>	<b>0,00</b>	<b>0,00</b>	<b>0,00</b>
<b>Piano Finanz. Liv.4°</b>	<b>1.03.02.11 (Prestazioni professionali e specialistiche)</b>								
51029/58	UTILIZZO CONTRIBUTO REGIONALE PER PROGETTI SPECIALI PRESTAZIONI PROF.LE ESTERNE VEDI CAP.51009/E	0,00	0,00	0,00	0,00	0,00	0,00	0,00	0,00
51029/59	(UTILIZZO FONDO PLURIEN. VINCOLATO)UTILIZZO CONTRIBUTO REGIONALE PER PROGETTI SPECIALI PRESTAZIONI PROF.LE ESTERNE VEDI CAP.51009/E	0,00	0,00	0,00	0,00	0,00	0,00	0,00	0,00
51034/58	UTILIZZO FONDO PLURIENNALE VINCOLATO UTILIZZO CONTRIBUTO REGIONALE PER PROGETTI SPECIALI PRESTAZIONI PROF.LE ESTERNE VEDI CAP.51009/E	0,00	0,00	0,00	0,00	0,00	0,00	0,00	0,00



## Adeguamento peg 2017 - 2019 Salvaguardia

SPESA

Capitolo	Descrizione	Cassa 2017 Defin	Assestato 2017	Variazioni 2017	Definitivo 2017	Variazioni 2018	Definitivo 2018	Variazioni 2019	Definitivo 2019
Centro Resp.tà 51 Centro Costo 2451	<b>Totale Piano Finanz. Liv.4° 1.03.02.11</b>	<b>0,00</b>	<b>0,00</b>	<b>0,00</b>	<b>0,00</b>	<b>0,00</b>	<b>0,00</b>	<b>0,00</b>	<b>0,00</b>
<b>Piano Finanz. Liv.4°</b>	<b>1.03.02.13 (Servizi ausiliari per il funzionamento dell'ente)</b>								
51027/14	SPESE DIVERSE DI FUNZIONAMENTO	11.683,60	10.000,00	0,00	10.000,00	0,00	10.000,00	0,00	10.000,00
Centro Resp.tà 51 Centro Costo 2451	<b>Totale Piano Finanz. Liv.4° 1.03.02.13</b>	<b>11.683,60</b>	<b>10.000,00</b>	<b>0,00</b>	<b>10.000,00</b>	<b>0,00</b>	<b>10.000,00</b>	<b>0,00</b>	<b>10.000,00</b>
<b>Piano Finanz. Liv.4°</b>	<b>1.03.02.99 (Altri servizi)</b>								
51029	CORRISPETTIVI PRESTAZIONI PER BIBLIOTECHE	25.012,37	13.900,00	0,00	13.900,00	0,00	13.900,00	0,00	13.900,00
51030/17	CONVENZIONE COOPERATIVA IL TEL AIO LAVORI PUBBLICA UTILITA' BIBLIOTECHE.	444.451,72	393.051,88	0,00	393.051,88	0,00	393.051,88	0,00	393.051,88
51034/37	UTILIZZO FPV RES CONTRIBUTO REGIONALE PER INIZIATIVE PROGETTI VARI PRESTAZIONI	0,00	0,00	0,00	0,00	0,00	0,00	0,00	0,00
52029	CORRISPETTIVI PRESTAZIONI	0,00	0,00	0,00	0,00	0,00	0,00	0,00	0,00
52029/37	UTILIZZO CONTRIBUTO REGIONALE PER INIZIATIVE PROGETTI VARI PRESTAZIONI VEDI CAP. 52005 E. VEDI ANCHE CAP. 52013/26 U .	0,00	0,00	0,00	0,00	0,00	0,00	0,00	0,00
Centro Resp.tà 51 Centro Costo 2451	<b>Totale Piano Finanz. Liv.4° 1.03.02.99</b>	<b>469.464,09</b>	<b>406.951,88</b>	<b>0,00</b>	<b>406.951,88</b>	<b>0,00</b>	<b>406.951,88</b>	<b>0,00</b>	<b>406.951,88</b>
<b>Piano Finanz. Liv.4°</b>	<b>1.07.05.04 (Interessi passivi su finanziamenti a medio lungo termine a Imprese)</b>								
51066/1	INTERESSI PASSIVI SU MUTUI CAS SA DD.PP.	21.725,27	14.393,84	0,00	14.393,84	0,00	14.113,32	0,00	15.007,36
Centro Resp.tà 51 Centro Costo 2451	<b>Totale Piano Finanz. Liv.4° 1.07.05.04</b>	<b>21.725,27</b>	<b>14.393,84</b>	<b>0,00</b>	<b>14.393,84</b>	<b>0,00</b>	<b>14.113,32</b>	<b>0,00</b>	<b>15.007,36</b>
<b>Piano Finanz. Liv.4°</b>	<b>1.07.05.05 (Interessi passivi su mutui e altri finanziamenti a medio lungo termine ad altri soggetti)</b>								
51066/3	INTERESSI PASSIVI SU MUTUI ALTRI SOGGETTI	2.086,96	2.086,96	0,00	2.086,96	0,00	1.908,40	0,00	1.722,99
52066/3	INTERESSI PASSIVI SU MUTUI ALT RI SOGGETTI.	0,00	0,00	0,00	0,00	0,00	0,00	0,00	0,00
Centro Resp.tà 51 Centro Costo 2451	<b>Totale Piano Finanz. Liv.4° 1.07.05.05</b>	<b>2.086,96</b>	<b>2.086,96</b>	<b>0,00</b>	<b>2.086,96</b>	<b>0,00</b>	<b>1.908,40</b>	<b>0,00</b>	<b>1.722,99</b>
<b>Piano Finanz. Liv.4°</b>	<b>1.10.02.01 (Fondo pluriennale vincolato)</b>								
51099	FONDO PLURIENNALE VINCOLATO CORRENTE	0,00	0,00	0,00	0,00	0,00	0,00	0,00	0,00
51099/1	FONDO PLURIENNALE VINCOLATO CORRENTE	0,00	0,00	0,00	0,00	0,00	0,00	0,00	0,00
Centro Resp.tà 51 Centro Costo 2451	<b>Totale Piano Finanz. Liv.4° 1.10.02.01</b>	<b>0,00</b>	<b>0,00</b>	<b>0,00</b>	<b>0,00</b>	<b>0,00</b>	<b>0,00</b>	<b>0,00</b>	<b>0,00</b>
<b>Piano Finanz. Liv.4°</b>	<b>2.02.01.04 (Impianti e macchinari)</b>								



## Adeguamento peg 2017 - 2019 Salvaguardia

SPESA

Capitolo	Descrizione	Cassa 2017 Defin	Assestato 2017	Variazioni 2017	Definitivo 2017	Variazioni 2018	Definitivo 2018	Variazioni 2019	Definitivo 2019
51801/14	BIBLIOTECA AUGUSTA: COMPLETAMENTO IDRICO ANTINCENDIO	0,00	0,00	0,00	0,00	0,00	0,00	0,00	0,00
Centro Resp.tà 51 Centro Costo 2451	<b>Totale Piano Finanz. Liv.4° 2.02.01.04</b>	<b>0,00</b>	<b>0,00</b>	<b>0,00</b>	<b>0,00</b>	<b>0,00</b>	<b>0,00</b>	<b>0,00</b>	<b>0,00</b>
<b>Piano Finanz. Liv.4°</b>	<b>2.02.01.07 (Hardware)</b>								
51801/10	UTILIZZO PROVENTI DERIVANTI DAL NOLEGGIO DELLA BIBLIOTECA SAN MATTEO DEGLI ARMENI PER MATRINONI-ACQUISTO HARDWARE-VEDI CAP.	0,00	0,00	0,00	0,00	0,00	0,00	0,00	0,00
Centro Resp.tà 51 Centro Costo 2451	<b>Totale Piano Finanz. Liv.4° 2.02.01.07</b>	<b>0,00</b>	<b>0,00</b>	<b>0,00</b>	<b>0,00</b>	<b>0,00</b>	<b>0,00</b>	<b>0,00</b>	<b>0,00</b>
<b>Piano Finanz. Liv.4°</b>	<b>2.02.01.09 (Beni immobili)</b>								
51801/2	BIBLIOMEDIATECA S. SISTO-MANUT.STRAORD.E ADEGUAMENTO NORM. SICUREZZA-POM	0,00	0,00	0,00	0,00	0,00	0,00	0,00	0,00
51801/4	MANUTENZIONE STRAORDINARIA SANDRO PENNA	3.000,00	3.000,00	0,00	3.000,00	0,00	0,00	0,00	0,00
51801/15	BIBLIONET P.S. GIOVANNI ADEG.TO NORMATIVA SICUREZZA - POM	0,00	0,00	0,00	0,00	0,00	0,00	0,00	0,00
51801/16	ACQUISTO SUPERFICI MAGAZZINO BIBLIOTECA AUGUSTA	0,00	0,00	0,00	0,00	0,00	0,00	0,00	0,00
51801/22	BIBLIOTECA VIA PENNACCHI IMPIANTO DI RAFFRESCAMENTO E MANUTENZIONE STRAORDINARIA - POM	0,00	0,00	0,00	0,00	0,00	0,00	0,00	0,00
51805/2	UTILIZZO MUTUO PER BIBLIOTECA DI QUARTIERE A SAN SISTO. VEDI CAP. 51805 E	0,00	0,00	0,00	0,00	0,00	0,00	0,00	0,00
52801/6	UTILIZZO MUTUO PER BIBLIOTECA E CENTRO CULTURALE S.SISTO-2^ STRALCIO-VEDI CAP. 52801/4E (COMPRENDE 3%+5%)	0,00	0,00	0,00	0,00	0,00	0,00	0,00	0,00
52801/9	UTILIZZO ALIEN. PATRIM. PER MANUTENZIONE STRAORDINARIA BIBLIONET P.S.GIOVANNI VEDI CAP.33823/E	0,00	0,00	0,00	0,00	0,00	0,00	0,00	0,00
52801/21	UTILIZZO MUTUO PER MANUTENZIONI STRAORD. PRESSO BIBLIOTECHE DI PUBBLICA LETTURA VEDI CAP. 52801/21E	0,00	0,00	0,00	0,00	0,00	0,00	0,00	0,00
52801/22	BIBLIOTECHE DECENTRATE MANUT ENZIONE STRAORDINARIA VEDI CAP.33823/E	0,00	0,00	0,00	0,00	0,00	0,00	0,00	0,00
Centro Resp.tà 51 Centro Costo 2451	<b>Totale Piano Finanz. Liv.4° 2.02.01.09</b>	<b>3.000,00</b>	<b>3.000,00</b>	<b>0,00</b>	<b>3.000,00</b>	<b>0,00</b>	<b>0,00</b>	<b>0,00</b>	<b>0,00</b>
<b>Piano Finanz. Liv.4°</b>	<b>2.02.01.10 (Beni immobili di valore culturale, storico ed artistico)</b>								
51801	INTERVENTI VARI DI MANUTENZIONE SU BIBLIOTECA PENNACCHI	40.000,00	40.000,00	0,00	40.000,00	0,00	40.000,00	0,00	0,00
51801/1	INTERVENTI VARI DI MANUTENZIONE SU BIBLIOTECA PENNACCHI	0,00	0,00	0,00	0,00	0,00	0,00	0,00	0,00



## Adeguamento peg 2017 - 2019 Salvaguardia

SPESA

Capitolo	Descrizione	Cassa 2017 Defin	Assestato 2017	Variazioni 2017	Definitivo 2017	Variazioni 2018	Definitivo 2018	Variazioni 2019	Definitivo 2019
51801/3	U.F.UTILIZZO BOC PER MANUTENZIONE STRAORDINARIA CENTRALE TERMICA BIBLIOTECA AUGUSTA -VEDI CAP. 51801/3E-(COMPRENDE 3%+5%)	1.807,60	0,00	0,00	0,00	0,00	0,00	0,00	0,00
51801/5	U.F.BIBLIOTECA AUGUSTA: INTERVENTO DI MANUT.STRAORD. PER ADEG. NORM.PREV.INCENDI E SICUREZZA POM	0,00	0,00	0,00	0,00	0,00	0,00	0,00	0,00
51801/6	UTILIZZO FONDO PLUR.VINC.BIBLIOTECA AUGUSTA: INTERVENTO DI MANUT.STRAORD. PER ADEG. NORM.PREV.INCENDI E SICUREZZA POM-VEDI EX CAP. 51801/5U	0,00	0,00	0,00	0,00	0,00	0,00	0,00	0,00
51801/7	BIBLIOTECA AUGUSTA:INTERVENTI DI MANUTENZIONE PER ADEGUAMENTO PREVENZIONE INCENDI E SICUREZZA	140.000,00	140.000,00	0,00	140.000,00	0,00	0,00	0,00	0,00
51801/8	MANUTENZIONE STRAORDINARIA BIBLIOTECA AUGUSTA	6.000,00	6.000,00	0,00	6.000,00	0,00	0,00	0,00	0,00
51801/9	BIBLIOTECA AUGUSTA: INTERVENTO DI MANUT.STRAORD. PER ADEG. NORM.PREV.INCENDI E SICUREZZA POM	0,00	0,00	0,00	0,00	0,00	0,00	0,00	0,00
51801/11	INTERVENTI VARIDI ADEGUAMENTO NORMATIVO E DI SISTEMAZIONE DELLE BIBLIOTECHE	0,00	0,00	0,00	0,00	0,00	0,00	0,00	0,00
51801/12	INTERVENTO DI ADEGUAMENTO IMPIANTI ELETTRICI BIBLIOTECA AUGUSTA	120.000,00	120.000,00	0,00	120.000,00	0,00	0,00	0,00	0,00
51801/13	BIBLIOTECA AUGUSTA PER VIDESORVEGLIANZA	0,00	0,00	0,00	0,00	0,00	0,00	0,00	0,00
51805/1	BIBLIOTECA AUGUSTA: COPERTURA TORRE LIBRARIA E CANNA FUMARIA	0,00	0,00	0,00	0,00	0,00	0,00	0,00	0,00
52801	BIBLIOMEDIATECA S. SISTO-AMPLIAMENTO PIANO TERRA E MANUT.STRAORD.	0,00	0,00	0,00	0,00	0,00	0,00	0,00	0,00
Centro Resp.tà 51 Centro Costo 2451	<b>Totale Piano Finanz. Liv.4° 2.02.01.10</b>	<b>307.807,60</b>	<b>306.000,00</b>	<b>0,00</b>	<b>306.000,00</b>	<b>0,00</b>	<b>40.000,00</b>	<b>0,00</b>	<b>0,00</b>
<b>Piano Finanz. Liv.4°</b>	<b>2.02.01.99 (Altri beni materiali)</b>								
51801/17	ACQUISTO LIBRI	0,00	0,00	0,00	0,00	0,00	0,00	0,00	0,00
51801/19	ACQUISTO LIBRI	0,00	0,00	0,00	0,00	0,00	0,00	0,00	0,00
51801/20	UTILIZZO CONTRIBUTO REGIONALE BANDO TAC2 POR FESR UMBRIA 2007-13 PER FORNITURA LIBRI. VEDI CAP.51801/20	0,00	0,00	0,00	0,00	0,00	0,00	0,00	0,00
52801/24	ACQUISTO LIBRI	0,00	0,00	0,00	0,00	0,00	0,00	0,00	0,00
Centro Resp.tà 51 Centro Costo 2451	<b>Totale Piano Finanz. Liv.4° 2.02.01.99</b>	<b>0,00</b>	<b>0,00</b>	<b>0,00</b>	<b>0,00</b>	<b>0,00</b>	<b>0,00</b>	<b>0,00</b>	<b>0,00</b>
<b>Piano Finanz. Liv.4°</b>	<b>2.05.02.01 (Fondi pluriennali vincolati c/capitale)</b>								



## Adeguamento peg 2017 - 2019 Salvaguardia

SPESA

Capitolo	Descrizione	Cassa 2017 Defin	Assestato 2017	Variazioni 2017	Definitivo 2017	Variazioni 2018	Definitivo 2018	Variazioni 2019	Definitivo 2019
51881/1	FONDO PLURIENNALE VINCOLATO UTILIZZO MUTUO PER MANUTENZION E STRAORDINARIA BIBLIOTECA AUG USTA VEDI CAP.51801/1	0,00	0,00	0,00	0,00	0,00	0,00	0,00	0,00
51881/3	FONDO PLURIENNALE VINCOLATO PER MANUTENZIONE STRAORDINARIA CENTRALE TERMICA BIBLIOTECA AUGUSTA -VEDI CAP. 51801/3E-(COMPRENDE 3%+5%)	0,00	0,00	0,00	0,00	0,00	0,00	0,00	0,00
51881/5	FONDO PLURIENNALE VINCOLATO BIBLIOTECA AUGUSTA: INTERVENTO DI MANUT.STRAORD. PER ADEG. NORM.PREV.INCENDI E SICUREZZA POM	0,00	0,00	0,00	0,00	0,00	0,00	0,00	0,00
51881/8	FONDO PLURIENNALE VINCOLATO UTILIZZO ALIEN. PATRIM. PER MANUTENZIONE STRAORDINARIA E IMPIANTO ANTINCENDIO BIBLIOTECA AUGUSTA VEDI CAP.33823/E	0,00	0,00	0,00	0,00	0,00	0,00	0,00	0,00
51881/20	FONDO PLURIENNALE VINCOLATO CONTRIBUTO REGIONALE BANDO TAC2 POR FESR UMBRIA 2007-13 PER FORNITURA LIBRI. VEDI CAP.51801/20	0,00	0,00	0,00	0,00	0,00	0,00	0,00	0,00
51881/22	FONDO PLURIENNALE VINCOLATO BIBLIOTECA VIA PENNACCHI IMPIANTO DI RAFFRESCAMENTO E MANUTENZIONE STRAORDINARIA - POM	0,00	0,00	0,00	0,00	0,00	0,00	0,00	0,00
52881/6	FONDO PLURIENNALE VINCOLATO UTILIZZO MUTUO PER BIBLIOTECA E CENTRO CULTURALE S.SISTO-2^ STRALCIO-VEDI CAP. 52801/4E (COMPRENDE 3%+5%)	0,00	0,00	0,00	0,00	0,00	0,00	0,00	0,00
52881/9	FONDO PLURIENNALE VINCOLATO UTILIZZO ALIEN. PATRIM. PER MANUTENZIONE STRAORDINARIA BIBLIONET P.S.GIOVANNI VEDI CAP.33823/E	0,00	0,00	0,00	0,00	0,00	0,00	0,00	0,00
Centro Resp.tà 51 Centro Costo 2451	<b>Totale Piano Finanz. Liv.4° 2.05.02.01</b>	<b>0,00</b>	<b>0,00</b>	<b>0,00</b>	<b>0,00</b>	<b>0,00</b>	<b>0,00</b>	<b>0,00</b>	<b>0,00</b>
Centro Resp.tà 51	<b>Totale Centro Costo 2451</b>	<b>2.035.719,80</b>	<b>1.910.390,84</b>	<b>900,00</b>	<b>1.911.290,84</b>	<b>0,00</b>	<b>1.598.187,83</b>	<b>0,00</b>	<b>1.562.162,66</b>
	<b>Totale Centro Resp.tà 51</b>	<b>2.035.719,80</b>	<b>1.910.390,84</b>	<b>900,00</b>	<b>1.911.290,84</b>	<b>0,00</b>	<b>1.598.187,83</b>	<b>0,00</b>	<b>1.562.162,66</b>



### Adeguamento peg 2017 - 2019 Salvaguardia

SPESA

Capitolo	Descrizione	Cassa 2017 Defin	Assestato 2017	Variazioni 2017	Definitivo 2017	Variazioni 2018	Definitivo 2018	Variazioni 2019	Definitivo 2019
Centro Resp.tà	52 (BIBLIOTECA PUBBL.LETTURA)								
Centro Costo	2452 (BIBLIOTECHE PUBBLICA LETTURA)								
Piano Finanz. Liv.4°	2.02.01.99 (Altri beni materiali)								
52801/23	ACQUISTO LIBRI	0,00	0,00	0,00	0,00	0,00	0,00	0,00	0,00
Centro Resp.tà 52 Centro Costo 2452	<b>Totale Piano Finanz. Liv.4° 2.02.01.99</b>	<b>0,00</b>	<b>0,00</b>	<b>0,00</b>	<b>0,00</b>	<b>0,00</b>	<b>0,00</b>	<b>0,00</b>	<b>0,00</b>
Centro Resp.tà 52	<b>Totale Centro Costo 2452</b>	<b>0,00</b>	<b>0,00</b>	<b>0,00</b>	<b>0,00</b>	<b>0,00</b>	<b>0,00</b>	<b>0,00</b>	<b>0,00</b>
	<b>Totale Centro Resp.tà 52</b>	<b>0,00</b>	<b>0,00</b>	<b>0,00</b>	<b>0,00</b>	<b>0,00</b>	<b>0,00</b>	<b>0,00</b>	<b>0,00</b>





## Adeguamento peg 2017 - 2019 Salvaguardia

SPESA

Capitolo	Descrizione	Cassa 2017 Defin	Assestato 2017	Variazioni 2017	Definitivo 2017	Variazioni 2018	Definitivo 2018	Variazioni 2019	Definitivo 2019
<b>Centro Resp.tà</b>	<b>53 (SEGRETARIO GENERALE)</b>								
<b>Centro Costo</b>	<b>0253 (SEGRETARIO GENERALE)</b>								
<b>Piano Finanz. Liv.4°</b>	<b>1.01.01.01 (Retribuzioni in denaro)</b>								
53001/1	RETRIBUZIONI ORDINARIE	112.368,93	80.368,93	32.000,00	112.368,93	96.938,26	96.938,26	103.183,04	103.183,04
53001/24	COMPETENZE DIRITTI DI ROGITO	0,00	0,00	0,00	0,00	0,00	0,00	0,00	0,00
Centro Resp.tà 53 Centro Costo 0253	<b>Totale Piano Finanz. Liv.4° 1.01.01.01</b>	<b>112.368,93</b>	<b>80.368,93</b>	<b>32.000,00</b>	<b>112.368,93</b>	<b>96.938,26</b>	<b>96.938,26</b>	<b>103.183,04</b>	<b>103.183,04</b>
<b>Piano Finanz. Liv.4°</b>	<b>1.01.02.01 (Contributi sociali effettivi a carico dell'ente)</b>								
53001/4	CONTRIBUTI PREVIDENZIALI	27.057,32	19.457,32	7.600,00	27.057,32	24.234,57	24.234,57	25.795,76	25.795,76
53001/5	CONTRIBUTI TFR	2.801,02	1.801,02	1.000,00	2.801,02	2.701,52	2.701,52	2.701,52	2.701,52
53001/25	ONERI DIRITTI DI ROGITO	0,00	0,00	0,00	0,00	0,00	0,00	0,00	0,00
Centro Resp.tà 53 Centro Costo 0253	<b>Totale Piano Finanz. Liv.4° 1.01.02.01</b>	<b>29.858,34</b>	<b>21.258,34</b>	<b>8.600,00</b>	<b>29.858,34</b>	<b>26.936,09</b>	<b>26.936,09</b>	<b>28.497,28</b>	<b>28.497,28</b>
<b>Piano Finanz. Liv.4°</b>	<b>1.02.01.01 (Imposta regionale sulle attività produttive (IRAP))</b>								
53075	IRAP	9.631,36	6.831,36	2.800,00	9.631,36	8.239,75	8.239,75	8.770,56	8.770,56
53075/29	IRAP DIRITTI DI ROGITO	0,00	0,00	0,00	0,00	0,00	0,00	0,00	0,00
Centro Resp.tà 53 Centro Costo 0253	<b>Totale Piano Finanz. Liv.4° 1.02.01.01</b>	<b>9.631,36</b>	<b>6.831,36</b>	<b>2.800,00</b>	<b>9.631,36</b>	<b>8.239,75</b>	<b>8.239,75</b>	<b>8.770,56</b>	<b>8.770,56</b>
<b>Piano Finanz. Liv.4°</b>	<b>1.03.02.01 (Organi e incarichi istituzionali dell'amministrazione)</b>								
53027/46	AGENZIA NAZIONALE ALBO SEGRETARI GENERALI COMUNALI E PROVINCIALI	0,00	0,00	0,00	0,00	0,00	0,00	0,00	0,00
Centro Resp.tà 53 Centro Costo 0253	<b>Totale Piano Finanz. Liv.4° 1.03.02.01</b>	<b>0,00</b>	<b>0,00</b>	<b>0,00</b>	<b>0,00</b>	<b>0,00</b>	<b>0,00</b>	<b>0,00</b>	<b>0,00</b>
<b>Piano Finanz. Liv.4°</b>	<b>1.03.02.05 (Utenze e canoni)</b>								
53027/8	TELEFONICHE	1.000,00	1.000,00	0,00	1.000,00	0,00	1.000,00	0,00	1.000,00
Centro Resp.tà 53 Centro Costo 0253	<b>Totale Piano Finanz. Liv.4° 1.03.02.05</b>	<b>1.000,00</b>	<b>1.000,00</b>	<b>0,00</b>	<b>1.000,00</b>	<b>0,00</b>	<b>1.000,00</b>	<b>0,00</b>	<b>1.000,00</b>
Centro Resp.tà 53	<b>Totale Centro Costo 0253</b>	<b>152.858,63</b>	<b>109.458,63</b>	<b>43.400,00</b>	<b>152.858,63</b>	<b>132.114,10</b>	<b>133.114,10</b>	<b>140.450,88</b>	<b>141.450,88</b>
	<b>Totale Centro Resp.tà 53</b>	<b>152.858,63</b>	<b>109.458,63</b>	<b>43.400,00</b>	<b>152.858,63</b>	<b>132.114,10</b>	<b>133.114,10</b>	<b>140.450,88</b>	<b>141.450,88</b>



## Adeguamento peg 2017 - 2019 Salvaguardia

## SPESA

Capitolo	Descrizione	Cassa 2017 Defin	Assestato 2017	Variazioni 2017	Definitivo 2017	Variazioni 2018	Definitivo 2018	Variazioni 2019	Definitivo 2019
<b>Centro Resp.tà</b>	<b>54 (VICE SEGR.GEN.VICARIO)</b>								
<b>Centro Costo</b>	<b>0254 (VICE SEGRETARIO GENERALE VIC.)</b>								
<b>Piano Finanz. Liv.4°</b>	<b>1.01.01.01 (Retribuzioni in denaro)</b>								
54001/1	RETRIBUZIONI ORDINARIE	43.310,93	43.310,93	0,00	43.310,93	0,00	43.310,93	0,00	43.310,93
Centro Resp.tà 54 Centro Costo 0254	<b>Totale Piano Finanz. Liv.4° 1.01.01.01</b>	<b>43.310,93</b>	<b>43.310,93</b>	<b>0,00</b>	<b>43.310,93</b>	<b>0,00</b>	<b>43.310,93</b>	<b>0,00</b>	<b>43.310,93</b>
<b>Piano Finanz. Liv.4°</b>	<b>1.01.02.01 (Contributi sociali effettivi a carico dell'ente)</b>								
54001/4	CONTRIBUTI PREVIDENZIALI	10.485,57	10.485,57	0,00	10.485,57	0,00	10.485,57	0,00	10.485,57
54001/5	CONTRIBUTI TFR	1.247,35	1.247,35	0,00	1.247,35	0,00	1.247,35	0,00	1.247,35
Centro Resp.tà 54 Centro Costo 0254	<b>Totale Piano Finanz. Liv.4° 1.01.02.01</b>	<b>11.732,92</b>	<b>11.732,92</b>	<b>0,00</b>	<b>11.732,92</b>	<b>0,00</b>	<b>11.732,92</b>	<b>0,00</b>	<b>11.732,92</b>
<b>Piano Finanz. Liv.4°</b>	<b>1.02.01.01 (Imposta regionale sulle attività produttive (IRAP))</b>								
54075	IRAP	3.681,43	3.681,43	0,00	3.681,43	0,00	3.681,43	0,00	3.681,43
Centro Resp.tà 54 Centro Costo 0254	<b>Totale Piano Finanz. Liv.4° 1.02.01.01</b>	<b>3.681,43</b>	<b>3.681,43</b>	<b>0,00</b>	<b>3.681,43</b>	<b>0,00</b>	<b>3.681,43</b>	<b>0,00</b>	<b>3.681,43</b>
<b>Piano Finanz. Liv.4°</b>	<b>1.03.01.02 (Altri beni di consumo)</b>								
54013/1	ACQUISTI VARI	0,00	0,00	0,00	0,00	0,00	0,00	0,00	0,00
Centro Resp.tà 54 Centro Costo 0254	<b>Totale Piano Finanz. Liv.4° 1.03.01.02</b>	<b>0,00</b>	<b>0,00</b>	<b>0,00</b>	<b>0,00</b>	<b>0,00</b>	<b>0,00</b>	<b>0,00</b>	<b>0,00</b>
<b>Piano Finanz. Liv.4°</b>	<b>1.03.02.05 (Utenze e canoni)</b>								
54027/8	TELEFONICHE	1.000,00	1.000,00	0,00	1.000,00	0,00	1.000,00	0,00	1.000,00
Centro Resp.tà 54 Centro Costo 0254	<b>Totale Piano Finanz. Liv.4° 1.03.02.05</b>	<b>1.000,00</b>	<b>1.000,00</b>	<b>0,00</b>	<b>1.000,00</b>	<b>0,00</b>	<b>1.000,00</b>	<b>0,00</b>	<b>1.000,00</b>
Centro Resp.tà 54	<b>Totale Centro Costo 0254</b>	<b>59.725,28</b>	<b>59.725,28</b>	<b>0,00</b>	<b>59.725,28</b>	<b>0,00</b>	<b>59.725,28</b>	<b>0,00</b>	<b>59.725,28</b>
	<b>Totale Centro Resp.tà 54</b>	<b>59.725,28</b>	<b>59.725,28</b>	<b>0,00</b>	<b>59.725,28</b>	<b>0,00</b>	<b>59.725,28</b>	<b>0,00</b>	<b>59.725,28</b>



## Adeguamento peg 2017 - 2019 Salvaguardia

SPESA

Capitolo	Descrizione	Cassa 2017 Defin	Assestato 2017	Variazioni 2017	Definitivo 2017	Variazioni 2018	Definitivo 2018	Variazioni 2019	Definitivo 2019
<b>Centro Resp.tà</b>	<b>57 (UFFICIO GRANDI OPERE)</b>								
<b>Centro Costo</b>	<b>5057 (GRANDI OPERE)</b>								
<b>Piano Finanz. Liv.4°</b>	<b>1.01.01.01 (Retribuzioni in denaro)</b>								
57001/65	INCENTIVI PROGETTAZIONE LEGGE 109/94 VIA OBERDAN VEDI CAP. 57002/E	0,00	0,00	0,00	0,00	0,00	0,00	0,00	0,00
Centro Resp.tà 57 Centro Costo 5057	<b>Totale Piano Finanz. Liv.4° 1.01.01.01</b>	<b>0,00</b>	<b>0,00</b>	<b>0,00</b>	<b>0,00</b>	<b>0,00</b>	<b>0,00</b>	<b>0,00</b>	<b>0,00</b>
<b>Piano Finanz. Liv.4°</b>	<b>1.10.05.03 (Spese per indennizzi)</b>								
57085/9	UTILIZZO PROVENTI DIVERSI PER ESPROPRIO MINIMETRO'-RISARCIMENTO DANNI. VEDI CAP.57001/E	74.898,56	0,00	0,00	0,00	0,00	0,00	0,00	0,00
Centro Resp.tà 57 Centro Costo 5057	<b>Totale Piano Finanz. Liv.4° 1.10.05.03</b>	<b>74.898,56</b>	<b>0,00</b>	<b>0,00</b>	<b>0,00</b>	<b>0,00</b>	<b>0,00</b>	<b>0,00</b>	<b>0,00</b>
Centro Resp.tà 57	<b>Totale Centro Costo 5057</b>	<b>74.898,56</b>	<b>0,00</b>	<b>0,00</b>	<b>0,00</b>	<b>0,00</b>	<b>0,00</b>	<b>0,00</b>	<b>0,00</b>
	<b>Totale Centro Resp.tà 57</b>	<b>74.898,56</b>	<b>0,00</b>	<b>0,00</b>	<b>0,00</b>	<b>0,00</b>	<b>0,00</b>	<b>0,00</b>	<b>0,00</b>



## Adeguamento peg 2017 - 2019 Salvaguardia

## SPESA

Capitolo	Descrizione	Cassa 2017 Defin	Assestato 2017	Variazioni 2017	Definitivo 2017	Variazioni 2018	Definitivo 2018	Variazioni 2019	Definitivo 2019
<b>Centro Resp.tà</b>	<b>58 (PROGR.SERV.FINANZIARIO)</b>								
<b>Centro Costo</b>	<b>0458 (PROGR. SERVIZIO FINANZIARIO)</b>								
<b>Piano Finanz. Liv.4°</b>	<b>1.01.01.01 (Retribuzioni in denaro)</b>								
58001/1	RETRIBUZIONI ORDINARIE	543.794,37	543.794,37	0,00	543.794,37	0,00	528.135,12	0,00	525.003,27
Centro Resp.tà 58 Centro Costo 0458	<b>Totale Piano Finanz. Liv.4° 1.01.01.01</b>	<b>543.794,37</b>	<b>543.794,37</b>	<b>0,00</b>	<b>543.794,37</b>	<b>0,00</b>	<b>528.135,12</b>	<b>0,00</b>	<b>525.003,27</b>
<b>Piano Finanz. Liv.4°</b>	<b>1.01.02.01 (Contributi sociali effettivi a carico dell'ente)</b>								
58001/4	CONTRIBUTI PREVIDENZIALI	131.418,72	131.418,72	0,00	131.418,72	0,00	127.627,62	0,00	126.869,40
58001/5	CONTRIBUTI TFR	17.145,33	17.145,33	0,00	17.145,33	0,00	16.695,42	0,00	16.605,44
Centro Resp.tà 58 Centro Costo 0458	<b>Totale Piano Finanz. Liv.4° 1.01.02.01</b>	<b>148.564,05</b>	<b>148.564,05</b>	<b>0,00</b>	<b>148.564,05</b>	<b>0,00</b>	<b>144.323,04</b>	<b>0,00</b>	<b>143.474,84</b>
<b>Piano Finanz. Liv.4°</b>	<b>1.02.01.01 (Imposta regionale sulle attività produttive (IRAP))</b>								
58075	IRAP	46.140,39	46.140,39	0,00	46.140,39	0,00	44.809,36	0,00	44.543,15
58075/57	IRAP REVISORE CONTI	0,00	0,00	0,00	0,00	0,00	0,00	0,00	0,00
Centro Resp.tà 58 Centro Costo 0458	<b>Totale Piano Finanz. Liv.4° 1.02.01.01</b>	<b>46.140,39</b>	<b>46.140,39</b>	<b>0,00</b>	<b>46.140,39</b>	<b>0,00</b>	<b>44.809,36</b>	<b>0,00</b>	<b>44.543,15</b>
<b>Piano Finanz. Liv.4°</b>	<b>1.03.01.02 (Altri beni di consumo)</b>								
58013	ACQUISTI BENI ATTINENTI IL SERVIZIO VEDI CAPP. E 58022-58023	20.000,00	20.000,00	0,00	20.000,00	0,00	20.000,00	0,00	20.000,00
Centro Resp.tà 58 Centro Costo 0458	<b>Totale Piano Finanz. Liv.4° 1.03.01.02</b>	<b>20.000,00</b>	<b>20.000,00</b>	<b>0,00</b>	<b>20.000,00</b>	<b>0,00</b>	<b>20.000,00</b>	<b>0,00</b>	<b>20.000,00</b>
<b>Piano Finanz. Liv.4°</b>	<b>1.03.02.01 (Organi e incarichi istituzionali dell'amministrazione)</b>								
58025/1	REVISORE DEI CONTI PRESIDENTE	44.517,75	23.226,65	0,00	23.226,65	0,00	23.226,65	0,00	23.226,65
58025/7	REVISORI DEI CONTI	39.740,88	31.768,88	0,00	31.768,88	0,00	31.768,88	0,00	31.768,88
58029/7	CORRISPETTIVO REVISORI DEI CON TI PER CONTROLLO INTERNO P.R.U . DI VIA OBERDAN	12.384,77	6.192,39	0,00	6.192,39	0,00	6.192,39	0,00	6.192,39
Centro Resp.tà 58 Centro Costo 0458	<b>Totale Piano Finanz. Liv.4° 1.03.02.01</b>	<b>96.643,40</b>	<b>61.187,92</b>	<b>0,00</b>	<b>61.187,92</b>	<b>0,00</b>	<b>61.187,92</b>	<b>0,00</b>	<b>61.187,92</b>
<b>Piano Finanz. Liv.4°</b>	<b>1.03.02.02 (Organizzazione eventi, pubblicità e servizi per trasferta)</b>								
58027/1	PUBBLICAZIONI (BILANCIO)	0,00	0,00	0,00	0,00	0,00	0,00	0,00	0,00
Centro Resp.tà 58 Centro Costo 0458	<b>Totale Piano Finanz. Liv.4° 1.03.02.02</b>	<b>0,00</b>	<b>0,00</b>	<b>0,00</b>	<b>0,00</b>	<b>0,00</b>	<b>0,00</b>	<b>0,00</b>	<b>0,00</b>



## Adeguamento peg 2017 - 2019 Salvaguardia

## SPESA

Capitolo	Descrizione	Cassa 2017 Defin	Assestato 2017	Variazioni 2017	Definitivo 2017	Variazioni 2018	Definitivo 2018	Variazioni 2019	Definitivo 2019
<b>Piano Finanz. Liv.4°</b>	<b>1.03.02.05 (Utenze e canoni)</b>								
58027/8	TELEFONICHE	500,00	500,00	0,00	500,00	0,00	500,00	0,00	500,00
58027/9	ILLUMINAZIONE	228,93	150,00	0,00	150,00	0,00	0,00	0,00	0,00
Centro Resp.tà 58 Centro Costo 0458	<b>Totale Piano Finanz. Liv.4° 1.03.02.05</b>	<b>728,93</b>	<b>650,00</b>	<b>0,00</b>	<b>650,00</b>	<b>0,00</b>	<b>500,00</b>	<b>0,00</b>	<b>500,00</b>
<b>Piano Finanz. Liv.4°</b>	<b>1.03.02.10 (Consulenze)</b>								
58029/8	CORRISPETTIVO PRESTAZIONI	0,00	0,00	0,00	0,00	0,00	0,00	0,00	0,00
Centro Resp.tà 58 Centro Costo 0458	<b>Totale Piano Finanz. Liv.4° 1.03.02.10</b>	<b>0,00</b>	<b>0,00</b>	<b>0,00</b>	<b>0,00</b>	<b>0,00</b>	<b>0,00</b>	<b>0,00</b>	<b>0,00</b>
<b>Piano Finanz. Liv.4°</b>	<b>1.03.02.17 (Servizi finanziari)</b>								
58027/15	SPESE CONTI CORRENTI POSTALI E BANCARI.	280.411,05	129.000,00	0,00	129.000,00	0,00	128.000,00	0,00	128.000,00
58028/1	SERVIZIO DI TESORERIA	33.006,89	12.000,00	0,00	12.000,00	0,00	12.000,00	0,00	12.000,00
Centro Resp.tà 58 Centro Costo 0458	<b>Totale Piano Finanz. Liv.4° 1.03.02.17</b>	<b>313.417,94</b>	<b>141.000,00</b>	<b>0,00</b>	<b>141.000,00</b>	<b>0,00</b>	<b>140.000,00</b>	<b>0,00</b>	<b>140.000,00</b>
<b>Piano Finanz. Liv.4°</b>	<b>1.03.02.99 (Altri servizi)</b>								
58027	SPESE DIVERSE VEDI CAPP. 58022 58023 E. VEDI CAP. 58058 U.	188.319,87	140.000,00	0,00	140.000,00	0,00	140.000,00	0,00	140.000,00
58027/14	SPESE DIVERSE DI GESTIONE	500,00	500,00	0,00	500,00	0,00	500,00	0,00	500,00
58028	(UTILIZZO FONDO PLURIEN. VINCOLATO) SPESE DIVERSE VEDI CAPP. 58022 58023 E. VEDI CAP. 58058 U.	0,00	0,00	0,00	0,00	0,00	0,00	0,00	0,00
58031	UTILIZZO FPV RES SPESE DIVERSE VEDI CAPP. 58022 58023 E. VEDI CAP. 58058 U.	0,00	0,00	0,00	0,00	0,00	0,00	0,00	0,00
58060/6	QUOTE ASSOCIATIVE VARIE	107.546,81	85.000,00	0,00	85.000,00	0,00	85.000,00	0,00	85.000,00
Centro Resp.tà 58 Centro Costo 0458	<b>Totale Piano Finanz. Liv.4° 1.03.02.99</b>	<b>296.366,68</b>	<b>225.500,00</b>	<b>0,00</b>	<b>225.500,00</b>	<b>0,00</b>	<b>225.500,00</b>	<b>0,00</b>	<b>225.500,00</b>
<b>Piano Finanz. Liv.4°</b>	<b>1.04.04.01 (Trasferimenti correnti a Istituzioni Sociali Private)</b>								
58058	CONTRIBUTI DIVERSI VEDI CAPP. 58022 58023 E. VEDI CAP. 580 27 U.	140.915,79	90.000,00	0,00	90.000,00	0,00	90.000,00	0,00	90.000,00
58058/1	(UTILIZZO FONDO PLURIEN. VINCOLATO)CONTRIBUTI DIVERSI	26.970,69	0,00	0,00	0,00	0,00	0,00	0,00	0,00
Centro Resp.tà 58 Centro Costo 0458	<b>Totale Piano Finanz. Liv.4° 1.04.04.01</b>	<b>167.886,48</b>	<b>90.000,00</b>	<b>0,00</b>	<b>90.000,00</b>	<b>0,00</b>	<b>90.000,00</b>	<b>0,00</b>	<b>90.000,00</b>
<b>Piano Finanz. Liv.4°</b>	<b>1.07.05.04 (Interessi passivi su finanziamenti a medio lungo termine a Imprese)</b>								



## Adeguamento peg 2017 - 2019 Salvaguardia

SPESA

Capitolo	Descrizione	Cassa 2017 Defin	Assestato 2017	Variazioni 2017	Definitivo 2017	Variazioni 2018	Definitivo 2018	Variazioni 2019	Definitivo 2019
58066/1	INTERESSI PASSIVI SU MUTUI CASSA DD.PP.	199.020,99	199.020,99	0,00	199.020,99	0,00	194.117,80	0,00	189.049,24
Centro Resp.tà 58 Centro Costo 0458	<b>Totale Piano Finanz. Liv.4° 1.07.05.04</b>	<b>199.020,99</b>	<b>199.020,99</b>	<b>0,00</b>	<b>199.020,99</b>	<b>0,00</b>	<b>194.117,80</b>	<b>0,00</b>	<b>189.049,24</b>
<b>Piano Finanz. Liv.4°</b>	<b>1.07.05.05 (Interessi passivi su mutui e altri finanziamenti a medio lungo termine ad altri soggetti)</b>								
58066/3	INTERESSI PASSIVI SU MUTUI ALTRI SOGGETTI	130.198,02	130.198,02	0,00	130.198,02	0,00	109.648,86	0,00	87.927,81
Centro Resp.tà 58 Centro Costo 0458	<b>Totale Piano Finanz. Liv.4° 1.07.05.05</b>	<b>130.198,02</b>	<b>130.198,02</b>	<b>0,00</b>	<b>130.198,02</b>	<b>0,00</b>	<b>109.648,86</b>	<b>0,00</b>	<b>87.927,81</b>
<b>Piano Finanz. Liv.4°</b>	<b>1.07.06.01 (Interessi su derivati)</b>								
58066/7	ONERI FINANZIARI	1.150.000,00	1.150.000,00	0,00	1.150.000,00	0,00	1.150.000,00	0,00	1.150.000,00
58066/8	ESTINZIONE SWAP	0,00	0,00	0,00	0,00	0,00	0,00	0,00	0,00
Centro Resp.tà 58 Centro Costo 0458	<b>Totale Piano Finanz. Liv.4° 1.07.06.01</b>	<b>1.150.000,00</b>	<b>1.150.000,00</b>	<b>0,00</b>	<b>1.150.000,00</b>	<b>0,00</b>	<b>1.150.000,00</b>	<b>0,00</b>	<b>1.150.000,00</b>
<b>Piano Finanz. Liv.4°</b>	<b>1.07.06.04 (Interessi passivi su anticipazioni di tesoreria degli istituti tesorieri/cassieri)</b>								
58068	INTERESSI SU ANTICIPAZIONI DI CASSA DEL TESORIERE	1.153.957,25	1.000.000,00	0,00	1.000.000,00	0,00	500.000,00	0,00	500.000,00
Centro Resp.tà 58 Centro Costo 0458	<b>Totale Piano Finanz. Liv.4° 1.07.06.04</b>	<b>1.153.957,25</b>	<b>1.000.000,00</b>	<b>0,00</b>	<b>1.000.000,00</b>	<b>0,00</b>	<b>500.000,00</b>	<b>0,00</b>	<b>500.000,00</b>
<b>Piano Finanz. Liv.4°</b>	<b>1.09.99.05 (Rimborsi di parte corrente a imprese di somme non dovute o incassate in eccesso)</b>								
58082/1	RIMBORSO ADDIZIONALE COMUNALE ACCISA ENERGIA ELETTRICA	0,00	0,00	0,00	0,00	0,00	0,00	0,00	0,00
Centro Resp.tà 58 Centro Costo 0458	<b>Totale Piano Finanz. Liv.4° 1.09.99.05</b>	<b>0,00</b>	<b>0,00</b>	<b>0,00</b>	<b>0,00</b>	<b>0,00</b>	<b>0,00</b>	<b>0,00</b>	<b>0,00</b>
<b>Piano Finanz. Liv.4°</b>	<b>1.10.02.01 (Fondo pluriennale vincolato)</b>								
58099	FONDO PLURIENNALE VINCOLATO CORRENTE	0,00	0,00	0,00	0,00	0,00	0,00	0,00	0,00
58099/1	FONDO PLURIENNALE VINCOLATO CORRENTE	0,00	0,00	0,00	0,00	0,00	0,00	0,00	0,00
Centro Resp.tà 58 Centro Costo 0458	<b>Totale Piano Finanz. Liv.4° 1.10.02.01</b>	<b>0,00</b>	<b>0,00</b>	<b>0,00</b>	<b>0,00</b>	<b>0,00</b>	<b>0,00</b>	<b>0,00</b>	<b>0,00</b>
<b>Piano Finanz. Liv.4°</b>	<b>1.10.03.01 (Versamenti IVA a debito per le gestioni commerciali)</b>								
58072	IVA DA VERSARE ALL'ERARIO	1.380.028,91	1.378.729,85	0,00	1.378.729,85	0,00	1.306.000,00	0,00	1.206.000,00
Centro Resp.tà 58 Centro Costo 0458	<b>Totale Piano Finanz. Liv.4° 1.10.03.01</b>	<b>1.380.028,91</b>	<b>1.378.729,85</b>	<b>0,00</b>	<b>1.378.729,85</b>	<b>0,00</b>	<b>1.306.000,00</b>	<b>0,00</b>	<b>1.206.000,00</b>
<b>Piano Finanz. Liv.4°</b>	<b>1.10.05.04 (Oneri da contenzioso)</b>								



## Adeguamento peg 2017 - 2019 Salvaguardia

SPESA

Capitolo	Descrizione	Cassa 2017 Defin	Assestato 2017	Variazioni 2017	Definitivo 2017	Variazioni 2018	Definitivo 2018	Variazioni 2019	Definitivo 2019
58084	ONERI DA SENTENZE SFAVOREVOLI	0,00	0,00	0,00	0,00	0,00	0,00	0,00	0,00
Centro Resp.tà 58 Centro Costo 0458	<b>Totale Piano Finanz. Liv.4° 1.10.05.04</b>	<b>0,00</b>	<b>0,00</b>	<b>0,00</b>	<b>0,00</b>	<b>0,00</b>	<b>0,00</b>	<b>0,00</b>	<b>0,00</b>
<b>Piano Finanz. Liv.4°</b>	<b>1.10.99.99 (Altre spese correnti n.a.c.)</b>								
58083	SOMME RELATIVE A MANDATI RIVERSATI IN CASSA VEDI CAP.58013/E.	6.483,89	0,00	0,00	0,00	0,00	0,00	0,00	0,00
Centro Resp.tà 58 Centro Costo 0458	<b>Totale Piano Finanz. Liv.4° 1.10.99.99</b>	<b>6.483,89</b>	<b>0,00</b>	<b>0,00</b>	<b>0,00</b>	<b>0,00</b>	<b>0,00</b>	<b>0,00</b>	<b>0,00</b>
<b>Piano Finanz. Liv.4°</b>	<b>2.02.01.05 (Attrezzature)</b>								
58801/28	UTILIZZO FINANZIAMENTI PROVENIENTI DA ENTI O SOGGETTI IN CORSO ESERCIZIO PER REALIZZAZIONE OO.PP.-ACQUISTI VEDI CAP.58801/27E-27U	0,00	0,00	0,00	0,00	0,00	0,00	0,00	0,00
Centro Resp.tà 58 Centro Costo 0458	<b>Totale Piano Finanz. Liv.4° 2.02.01.05</b>	<b>0,00</b>	<b>0,00</b>	<b>0,00</b>	<b>0,00</b>	<b>0,00</b>	<b>0,00</b>	<b>0,00</b>	<b>0,00</b>
<b>Piano Finanz. Liv.4°</b>	<b>2.02.01.06 (Macchine per ufficio)</b>								
58801/16	ACQUISTO APPARACCHIATURE	0,00	0,00	0,00	0,00	0,00	0,00	0,00	0,00
Centro Resp.tà 58 Centro Costo 0458	<b>Totale Piano Finanz. Liv.4° 2.02.01.06</b>	<b>0,00</b>	<b>0,00</b>	<b>0,00</b>	<b>0,00</b>	<b>0,00</b>	<b>0,00</b>	<b>0,00</b>	<b>0,00</b>
<b>Piano Finanz. Liv.4°</b>	<b>2.02.01.07 (Hardware)</b>								
58801/13	ACQUISTO APPARATI INFORMATICI	0,00	0,00	0,00	0,00	0,00	0,00	0,00	0,00
Centro Resp.tà 58 Centro Costo 0458	<b>Totale Piano Finanz. Liv.4° 2.02.01.07</b>	<b>0,00</b>	<b>0,00</b>	<b>0,00</b>	<b>0,00</b>	<b>0,00</b>	<b>0,00</b>	<b>0,00</b>	<b>0,00</b>
<b>Piano Finanz. Liv.4°</b>	<b>2.02.01.09 (Beni immobili)</b>								
7801	U.F.UTILIZZO FINANZIAMENTI PROVENI ENTI DA ENTI O SOGGETTI IN COR SO ESERCIZIO PER REALIZZAZIONE OO.PP. VEDI CAP.7801/E.	0,00	0,00	0,00	0,00	0,00	0,00	0,00	0,00
58801/10	UTILIZZO ALIENAZIONI PATRIMONIALI PER INVESTIMENTI VARI VEDI CAP.33823/E	0,00	0,00	0,00	0,00	0,00	0,00	0,00	0,00
Centro Resp.tà 58 Centro Costo 0458	<b>Totale Piano Finanz. Liv.4° 2.02.01.09</b>	<b>0,00</b>	<b>0,00</b>	<b>0,00</b>	<b>0,00</b>	<b>0,00</b>	<b>0,00</b>	<b>0,00</b>	<b>0,00</b>
<b>Piano Finanz. Liv.4°</b>	<b>2.03.01.01 (Contributi agli investimenti a Amministrazioni Centrali)</b>								
58801/8	UTILIZZO FINANZIAMENTI PROVENIENTI DA ENTI O SOGGETTI IN CORSO ESERCIZIO PER REALIZZAZIONE OO.PP.-LAVORI-VEDI CAP.58801/6E-58801/7-8U	0,00	0,00	0,00	0,00	0,00	0,00	0,00	0,00



## Adeguamento peg 2017 - 2019 Salvaguardia

SPESA

Capitolo	Descrizione	Cassa 2017 Defin	Assestato 2017	Variazioni 2017	Definitivo 2017	Variazioni 2018	Definitivo 2018	Variazioni 2019	Definitivo 2019
Centro Resp.tà 58 Centro Costo 0458	<b>Totale Piano Finanz. Liv.4° 2.03.01.01</b>	<b>0,00</b>	<b>0,00</b>	<b>0,00</b>	<b>0,00</b>	<b>0,00</b>	<b>0,00</b>	<b>0,00</b>	<b>0,00</b>
<b>Piano Finanz. Liv.4°</b>	<b>2.05.02.01 (Fondi pluriennali vincolati c/capitale)</b>								
7881	FONDO PLURIENNALE VINCOLATO UTILIZZO FINANZIAMENTI PROVENI ENTI DA ENTI O SOGGETTI IN CORSO ESERCIZIO PER REALIZZAZIONE OO.PP. VEDI CAP.7801/E.	0,00	0,00	0,00	0,00	0,00	0,00	0,00	0,00
58881	FONDO PLURIENNALE VINCOLATO PER INTERVENTO 1	0,00	0,00	0,00	0,00	0,00	0,00	0,00	0,00
58881/1	FONDO PLURIENNALE VINCOLATO PER INTERVENTI VARI DI SOMMA URGENZA VEDI CAP.33823/E	0,00	0,00	0,00	0,00	0,00	0,00	0,00	0,00
58881/2	FONDO PLUR. VINCOLATO NUTILIZZO ALIEN. PATR. PER INTERVENTI VARI DI SOMMA URGENZA VEDI CAP.33823/E	0,00	0,00	0,00	0,00	0,00	0,00	0,00	0,00
58881/5	FONDO PLURIENNALE VINCOLATO INTERVENTI DI SOMMA URGENZA.	0,00	0,00	0,00	0,00	0,00	0,00	0,00	0,00
58881/6	FONDO PLURIENNALE VINCOLATO FINANZIAMENTI PROVENI ENTI DA ENTI O SOGGETTI IN CORSO ESERCIZIO PER REALIZZAZIONE OO.PP. VEDI CAP.58801/6E	0,00	0,00	0,00	0,00	0,00	0,00	0,00	0,00
58881/9	FONDO PLURIENNALE VINCOLATO INTERVENTI DI SOMMA URGENZA.	0,00	0,00	0,00	0,00	0,00	0,00	0,00	0,00
58881/11	FONDO PLURIENNALE VINCOLATO PER FONDO ACCORDI BONARI. VEDI CAP.33823/E	0,00	0,00	0,00	0,00	0,00	0,00	0,00	0,00
58881/12	FONDO PLURIENNALE VINCOLATI PER INTERVENTO 5	0,00	0,00	0,00	0,00	0,00	0,00	0,00	0,00
58881/18	U.F.UTILIZZO FINANZIAMENTI PROVENI ENTI DA ENTI O SOGGETTI IN CORSO ESERCIZIO PER REALIZZAZIONE OO.PP. VEDI CAP.58801/19E-U-VEDI CAP.FONDO 58801/25U	0,00	0,00	0,00	0,00	0,00	0,00	0,00	0,00
58881/21	FONDO PLUR. VINCOLATO UTILIZZO ALIEN. PATRIMONIALI PER FONDO ACCORDI BONARI. VEDI CAP.33823/E	0,00	0,00	0,00	0,00	0,00	0,00	0,00	0,00
58881/32	FONDO PLURIENNALE VINCOLATO INTERVENTI DI SOMMA URGENZA.	0,00	0,00	0,00	0,00	0,00	0,00	0,00	0,00
58882	FONDO PLUR.VINCOLATO UTILIZZO FINANZIAMENTI PROVENI ENTI DA ENTI O SOGGETTI IN CORSO ESERCIZIO PER REALIZZAZIONE OO.PP. VEDI CAP.58801/E99	0,00	0,00	0,00	0,00	0,00	0,00	0,00	0,00
Centro Resp.tà 58 Centro Costo 0458	<b>Totale Piano Finanz. Liv.4° 2.05.02.01</b>	<b>0,00</b>	<b>0,00</b>	<b>0,00</b>	<b>0,00</b>	<b>0,00</b>	<b>0,00</b>	<b>0,00</b>	<b>0,00</b>
<b>Piano Finanz. Liv.4°</b>	<b>2.05.99.99 (Altre spese in conto capitale n.a.c.)</b>								





### Adeguamento peg 2017 - 2019 Salvaguardia

### SPESA

Capitolo	Descrizione	Cassa 2017 Defin	Assestato 2017	Variazioni 2017	Definitivo 2017	Variazioni 2018	Definitivo 2018	Variazioni 2019	Definitivo 2019
58801	U.F.UTILIZZO FINANZIAMENTI PROVENI ENTI DA ENTI O SOGGETTI IN CORSO ESERCIZIO PER REALIZZAZIONE OO.PP. VEDI CAP.58801/E VEDI CAP. 2013 58802	0,00	0,00	0,00	0,00	0,00	0,00	0,00	0,00
58801/1	U.F.UTILIZZO ALIEN. PATR. PER INTERVENTI VARI DI SOMMA URGENZA VEDI CAP.33823/E-CAP. 2013 58801/2	306,00	0,00	0,00	0,00	0,00	0,00	0,00	0,00
58801/2	UTILIZZO ALIEN. PATR. PER INTERVENTI VARI DI SOMMA URGENZA VEDI CAP.33823/E	93.500,55	0,00	0,00	0,00	0,00	0,00	0,00	0,00
58801/3	FONDO ACCORDI BONARI.	0,00	0,00	0,00	0,00	0,00	0,00	0,00	0,00
58801/4	SOMMA DA DESTINARE EX FRANA S. ANTONIO -	427,00	0,00	0,00	0,00	0,00	0,00	0,00	0,00
58801/5	U.F.INTERVENTI DI SOMMA URGENZA.	425,39	0,00	0,00	0,00	0,00	0,00	0,00	0,00
58801/6	U.F.UTILIZZO FINANZIAMENTI PROVENI ENTI DA ENTI O SOGGETTI IN CORSO ESERCIZIO PER REALIZZAZIONE OO.PP. VEDI CAP.58801/6E	458,41	0,00	0,00	0,00	0,00	0,00	0,00	0,00
58801/7	UTILIZZO FINANZIAMENTI PROVENIENTI DA ENTI O SOGGETTI IN CORSO ESERCIZIO PER REALIZZAZIONE OO.PP.-ACQUISTI VEDI CAP.58801/27E-58801/14U	27.417,32	0,00	0,00	0,00	0,00	0,00	0,00	0,00
58801/9	U.F.INTERVENTI DI SOMMA URGENZA.	0,00	0,00	0,00	0,00	0,00	0,00	0,00	0,00
58801/11	U.F.SOMMA URGENZA EVENTI SISMICI	556.870,79	11.007,76	0,00	11.007,76	0,00	0,00	0,00	0,00
58801/12	UTILIZZO FINANZIAMENTI PROVENIENTI DA ENTI O SOGGETTI IN CORSO ESERCIZIO PER REALIZZAZIONE OO.PP.-ACQUISTI VEDI CAP.58801/12E-58801/25U	100.000,00	100.000,00	0,00	100.000,00	0,00	50.000,00	0,00	0,00
58801/14	UTILIZZO FINANZIAMENTI PROVENI ENTI DA ENTI O SOGGETTI IN CORSO ESERCIZIO PER REALIZZAZIONE OO.PP. LAVORI-VEDI CAP.58801/27E-58801/7U	11.511,55	0,00	0,00	0,00	0,00	0,00	0,00	0,00
58801/15	FONDO ACCORDI BONARI	0,00	370.254,70	0,00	370.254,70	0,00	0,00	0,00	0,00
58801/17	INTERVENTI DI SOMMA URGENZA.	400.000,00	400.000,00	0,00	400.000,00	0,00	120.000,00	0,00	0,00
58801/18	U.F.UTILIZZO FINANZIAMENTI PROVENI ENTI DA ENTI O SOGGETTI IN CORSO ESERCIZIO PER REALIZZAZIONE OO.PP. VEDI CAP.58801/19E-U-VEDI CAP.FONDO 58801/25U	109,80	109,80	0,00	109,80	0,00	0,00	0,00	0,00
58801/19	UTILIZZO FINANZIAMENTI PROVENIENTI DA ENTI O SOGGETTI IN CORSO ESERCIZIO PER REALIZZAZIONE OO.PP.-ACQUISTI VEDI CAP.58801/19E-18U-VEDI CAP. FONDO 58801/26U	0,00	0,00	0,00	0,00	0,00	0,00	0,00	0,00



## Adeguamento peg 2017 - 2019 Salvaguardia

SPESA

Capitolo	Descrizione	Cassa 2017 Defin	Assestato 2017	Variazioni 2017	Definitivo 2017	Variazioni 2018	Definitivo 2018	Variazioni 2019	Definitivo 2019
58801/20	UTILIZZO RIMBORSO A CARICO DEI SOGGETTI CHE HANNO COMMESSO GLI ABUSI EDILIZI PER L'APPR.DEI PROGETTI DI DEMOLIZIONE D'UFFICIO DI OPERE ABUSIVE E PER L'APPALTO DEI RELATIVI LAVORI, (ATT.SVOLTA DA U.O. ENGIN.E SIC.SUL LAVORO)VEDI CAP. 58801/2E	0,00	0,00	0,00	0,00	0,00	0,00	0,00	0,00
58801/21	FONDO ACCORDI BONARI.	0,00	0,00	0,00	0,00	0,00	0,00	0,00	0,00
58801/22	UTILIZZO FINANZIAMENTI PROVENIENTI DA ENTI O SOGGETTI IN CORSO ESERCIZIO PER REALIZZAZIONE OO.PP.-ACQUISTI VEDI CAP.58801/E	0,00	0,00	0,00	0,00	0,00	0,00	0,00	0,00
58801/23	U.F.UTILIZZO CONTRIBUTO REGIONALE PRU VIA OBERDAN PER INTERVENTI VARI-VEDI CAP. 58801/23E	0,00	0,00	0,00	0,00	0,00	0,00	0,00	0,00
58801/24	U.F.INTERVENTI DI SOMMA URGENZA.	724,20	0,00	0,00	0,00	0,00	0,00	0,00	0,00
58801/25	UTILIZZO FINANZIAMENTI PROVENI ENTI DA ENTI O SOGGETTI IN CORSO ESERCIZIO PER REALIZZAZIONE OO.PP.LAVORI- VEDI CAP.58801/12E-U	100.000,00	100.000,00	0,00	100.000,00	0,00	50.000,00	0,00	0,00
58801/26	U.F.UTILIZZO FINANZIAMENTI PROVENIENTI DA ENTI O SOGGETTI IN CORSO ESERCIZIO PER REALIZZAZIONE OO.PP.-ACQUISTI VEDI CAP.58801/19E-18U	0,00	0,00	0,00	0,00	0,00	0,00	0,00	0,00
58801/27	U.F.UTILIZZO FINANZIAMENTI PROVENI ENTI DA ENTI O SOGGETTI IN CORSO ESERCIZIO PER REALIZZAZIONE OO.PP. VEDI CAP.58801/27E-28U	777,99	0,00	0,00	0,00	0,00	0,00	0,00	0,00
58801/29	INTERVENTI DI SOMMA URGENZA.	10,00	0,00	0,00	0,00	0,00	0,00	0,00	0,00
58801/30	INTERVENTI DI SOMMA URGENZA.	0,00	0,00	0,00	0,00	0,00	0,00	0,00	0,00
58801/31	INTERVENTI DI SOMMA URGENZA	400.000,00	400.000,00	0,00	400.000,00	0,00	0,00	0,00	120.000,00
58801/32	INTERVENTI DI SOMMA URGENZA.	85.024,80	0,00	0,00	0,00	0,00	0,00	0,00	0,00
58801/33	UTILIZZO AVANZO ECONOMICO DERIVANTE DALLA RINEGOZIAZIONE MUTUI PER SPESE D'INVESTIMENTO	0,00	0,00	0,00	0,00	0,00	0,00	0,00	0,00
58801/34	INTERVENTI DI SOMMA URGENZA	0,00	0,00	0,00	0,00	0,00	80.000,00	0,00	80.000,00
58801/35	FONDO ACCORDI BONARI	0,00	0,00	236.375,77	236.375,77	0,00	0,00	0,00	0,00
58801/36	UTILIZZO CONTR.SOMMA URGENZA SISMA- VEDI CAP. 58801/12E	50.000,00	50.000,00	0,00	50.000,00	0,00	0,00	0,00	0,00
58802	U.F.UTILIZZO FINANZIAMENTI PROVENI ENTI DA ENTI O SOGGETTI IN CORSO ESERCIZIO PER REALIZZAZIONE OO.PP. VEDI CAP.58801/E99	260,00	0,00	0,00	0,00	0,00	0,00	0,00	0,00



## Adeguamento peg 2017 - 2019 Salvaguardia

## SPESA

Capitolo	Descrizione	Cassa 2017 Defin	Assestato 2017	Variazioni 2017	Definitivo 2017	Variazioni 2018	Definitivo 2018	Variazioni 2019	Definitivo 2019
Centro Resp.tà 58 Centro Costo 0458	<b>Totale Piano Finanz. Liv.4° 2.05.99.99</b>	<b>1.827.823,80</b>	<b>1.431.372,26</b>	<b>236.375,77</b>	<b>1.667.748,03</b>	<b>0,00</b>	<b>300.000,00</b>	<b>0,00</b>	<b>200.000,00</b>
<b>Piano Finanz. Liv.4°</b>	<b>4.01.02.01 (Rimborso di titoli obbligazionari a medio-lungo termine in valuta domestica)</b>								
80032	SPESE PER RIMBORSO PRESTITI OB BLIGAZIONARI B.O.C.	3.216.808,39	2.832.469,92	0,00	2.832.469,92	0,00	2.923.380,80	0,00	3.017.557,45
Centro Resp.tà 58 Centro Costo 0458	<b>Totale Piano Finanz. Liv.4° 4.01.02.01</b>	<b>3.216.808,39</b>	<b>2.832.469,92</b>	<b>0,00</b>	<b>2.832.469,92</b>	<b>0,00</b>	<b>2.923.380,80</b>	<b>0,00</b>	<b>3.017.557,45</b>
<b>Piano Finanz. Liv.4°</b>	<b>4.03.01.04 (Rimborso Mutui e altri finanziamenti a medio lungo termine a Imprese)</b>								
80030/1	SPESE PER RIMBORSO PRESTITI CASSA DEPOSITI E PRESTITI	2.287.030,79	1.421.165,65	0,00	1.421.165,65	0,00	1.683.026,07	0,00	1.938.838,95
80030/3	SPESE PER RIMBORSO PRESTITI AD ALTRI SOGGETTI	2.538.072,31	2.537.793,13	0,00	2.537.793,13	0,00	1.819.162,15	0,00	1.322.643,87
80030/10	SPESE PER RIMBORSO DI PRESTITI M.E.F.	191.386,74	128.027,90	0,00	128.027,90	0,00	129.335,81	0,00	128.353,43
80030/13	SPESE PER RIMBORSO PRESTITI CASSA DDPP / FONDO ANTICIPAZIONE LIQUIDITA' DL. 35/2013	145.445,15	0,00	145.445,15	145.445,15	150.348,34	150.348,34	155.416,90	155.416,90
80030/14	ACCANTONAMENTO 10% ALIENAZIONI PATRIMONIALI PER RINEGOZIAZIONE MUTUI	0,00	0,00	0,00	0,00	0,00	0,00	0,00	0,00
Centro Resp.tà 58 Centro Costo 0458	<b>Totale Piano Finanz. Liv.4° 4.03.01.04</b>	<b>5.161.934,99</b>	<b>4.086.986,68</b>	<b>145.445,15</b>	<b>4.232.431,83</b>	<b>150.348,34</b>	<b>3.781.872,37</b>	<b>155.416,90</b>	<b>3.545.253,15</b>
<b>Piano Finanz. Liv.4°</b>	<b>4.05.01.01 (Fondo per il D.L. n. 35/2013 e successive modificazioni e rifinanziamenti)</b>								
80030/15	SPESE PER RIMBORSO PRESTITI CASSA DDPP / FONDO ANTICIPAZIONE LIQUIDITA' DL. 35/2013	0,00	145.445,15	-145.445,15	0,00	-150.348,34	0,00	-155.416,90	0,00
Centro Resp.tà 58 Centro Costo 0458	<b>Totale Piano Finanz. Liv.4° 4.05.01.01</b>	<b>0,00</b>	<b>145.445,15</b>	<b>-145.445,15</b>	<b>0,00</b>	<b>-150.348,34</b>	<b>0,00</b>	<b>-155.416,90</b>	<b>0,00</b>
<b>Piano Finanz. Liv.4°</b>	<b>5.01.01.01 (Chiusura Anticipazioni ricevute da istituto tesoriere/cassiere)</b>								
80010	RIMBORSO PER ANTICIPAZIONI DI CASSA DEL TESORIERE. VEDI CAP. 80010/E	116.467.977,95	130.000.000,00	0,00	130.000.000,00	0,00	60.000.000,00	0,00	60.000.000,00
Centro Resp.tà 58 Centro Costo 0458	<b>Totale Piano Finanz. Liv.4° 5.01.01.01</b>	<b>116.467.977,95</b>	<b>130.000.000,00</b>	<b>0,00</b>	<b>130.000.000,00</b>	<b>0,00</b>	<b>60.000.000,00</b>	<b>0,00</b>	<b>60.000.000,00</b>
<b>Piano Finanz. Liv.4°</b>	<b>7.01.01.01 (Versamento della ritenuta del 4% sui contributi pubblici)</b>								
2/2	ALTRE RITENUTE/VERSAMENTO RITENUTA DEL 4% SUI CONTRIBUTI PUBBLICI VEDI CAP. 2/2 E	50.078,80	50.000,00	0,00	50.000,00	0,00	50.000,00	0,00	50.000,00
Centro Resp.tà 58 Centro Costo 0458	<b>Totale Piano Finanz. Liv.4° 7.01.01.01</b>	<b>50.078,80</b>	<b>50.000,00</b>	<b>0,00</b>	<b>50.000,00</b>	<b>0,00</b>	<b>50.000,00</b>	<b>0,00</b>	<b>50.000,00</b>
<b>Piano Finanz. Liv.4°</b>	<b>7.01.01.02 (Versamento delle ritenute per scissione contabile IVA (Split Payment))</b>								
5/17	SPESE PER SERVIZI PER CONTO DI TERZI / IVA SU FATTURE ATTIVITA'COMMERCIALE VEDI CAP. E 5/17	2.000.000,00	2.000.000,00	0,00	2.000.000,00	0,00	2.000.000,00	0,00	2.000.000,00
5/18	SPESE PER SERVIZI PER CONTO DI TERZI / IVA SU FATTURE ATTIVITA' ISTITUZIONALE VEDI CAP. E 5/18	11.221.814,86	10.000.000,00	0,00	10.000.000,00	0,00	10.000.000,00	0,00	10.000.000,00



## Adeguamento peg 2017 - 2019 Salvaguardia

SPESA

Capitolo	Descrizione	Cassa 2017 Defin	Assestato 2017	Variazioni 2017	Definitivo 2017	Variazioni 2018	Definitivo 2018	Variazioni 2019	Definitivo 2019
Centro Resp.tà 58 Centro Costo 0458	<b>Totale Piano Finanz. Liv.4° 7.01.01.02</b>	<b>13.221.814,86</b>	<b>12.000.000,00</b>	<b>0,00</b>	<b>12.000.000,00</b>	<b>0,00</b>	<b>12.000.000,00</b>	<b>0,00</b>	<b>12.000.000,00</b>
<b>Piano Finanz. Liv.4°</b>	<b>7.01.03.01 (Versamenti di ritenute erariali su redditi da lavoro autonomo per conto terzi)</b>								
2/4	VERSAMENTI RITENUTE ERARIALI SU REDDITI DA LAVORO AUTONOMO PER CONTO TERZI VEDI CAP. E 2/4	50.000,00	50.000,00	0,00	50.000,00	0,00	50.000,00	0,00	50.000,00
Centro Resp.tà 58 Centro Costo 0458	<b>Totale Piano Finanz. Liv.4° 7.01.03.01</b>	<b>50.000,00</b>	<b>50.000,00</b>	<b>0,00</b>	<b>50.000,00</b>	<b>0,00</b>	<b>50.000,00</b>	<b>0,00</b>	<b>50.000,00</b>
<b>Piano Finanz. Liv.4°</b>	<b>7.01.99.01 (Spese non andate a buon fine)</b>								
5/20	SOMME RELATIVE A MANDATI RIVER SATI IN CASSA VEDI CAP 5/20 E	347.518,66	263.500,00	0,00	263.500,00	0,00	263.500,00	0,00	263.500,00
Centro Resp.tà 58 Centro Costo 0458	<b>Totale Piano Finanz. Liv.4° 7.01.99.01</b>	<b>347.518,66</b>	<b>263.500,00</b>	<b>0,00</b>	<b>263.500,00</b>	<b>0,00</b>	<b>263.500,00</b>	<b>0,00</b>	<b>263.500,00</b>
<b>Piano Finanz. Liv.4°</b>	<b>7.01.99.06 (Uscite derivanti dalla gestione degli incassi vincolati degli enti locali)</b>								
7/2	UTILIZZO INCASSI VINCOLATI AI SENSI DELL'ART. 195 DEL TUEL VEDI CAP. E 7/2	30.000.000,00	30.000.000,00	0,00	30.000.000,00	0,00	30.000.000,00	0,00	30.000.000,00
7/3	DESTINAZIONE INCASSI LIBERI AL REINTEGRO INCASSI VINCOLATI AI SENSI DELL'ART. 195 DEL TUEL VEDI CAP. E 7/3	9.200.000,00	9.200.000,00	0,00	9.200.000,00	0,00	9.200.000,00	0,00	9.200.000,00
Centro Resp.tà 58 Centro Costo 0458	<b>Totale Piano Finanz. Liv.4° 7.01.99.06</b>	<b>39.200.000,00</b>	<b>39.200.000,00</b>	<b>0,00</b>	<b>39.200.000,00</b>	<b>0,00</b>	<b>39.200.000,00</b>	<b>0,00</b>	<b>39.200.000,00</b>
<b>Piano Finanz. Liv.4°</b>	<b>7.01.99.99 (Altre uscite per partite di giro n.a.c.)</b>								
2/3	RITENUTE ERARIALI-SPLIT PAYMENT VEDI CAP.2/3	0,00	0,00	0,00	0,00	0,00	0,00	0,00	0,00
Centro Resp.tà 58 Centro Costo 0458	<b>Totale Piano Finanz. Liv.4° 7.01.99.99</b>	<b>0,00</b>	<b>0,00</b>	<b>0,00</b>	<b>0,00</b>	<b>0,00</b>	<b>0,00</b>	<b>0,00</b>	<b>0,00</b>
<b>Piano Finanz. Liv.4°</b>	<b>7.02.02.01 (Trasferimenti per conto terzi a Amministrazioni Centrali)</b>								
5/1	SPESE PER SERVIZI PER CONTO DI TERZI/RIMBORSO SORIT SOMMA DA RECUPERARE SU RUOLI IN CARICO AL 31/12/2005	3.000,00	3.000,00	0,00	3.000,00	0,00	3.000,00	0,00	3.000,00
Centro Resp.tà 58 Centro Costo 0458	<b>Totale Piano Finanz. Liv.4° 7.02.02.01</b>	<b>3.000,00</b>	<b>3.000,00</b>	<b>0,00</b>	<b>3.000,00</b>	<b>0,00</b>	<b>3.000,00</b>	<b>0,00</b>	<b>3.000,00</b>
<b>Piano Finanz. Liv.4°</b>	<b>7.02.04.01 (Costituzione di depositi cauzionali o contrattuali presso terzi)</b>								
4/2	RESTITUZIONE DI DEPOSITI CAUZI ONALI PRESSO TERZI VEDI CAP. 4/2 E.	115.619,00	100.000,00	0,00	100.000,00	0,00	100.000,00	0,00	100.000,00
Centro Resp.tà 58 Centro Costo 0458	<b>Totale Piano Finanz. Liv.4° 7.02.04.01</b>	<b>115.619,00</b>	<b>100.000,00</b>	<b>0,00</b>	<b>100.000,00</b>	<b>0,00</b>	<b>100.000,00</b>	<b>0,00</b>	<b>100.000,00</b>
<b>Piano Finanz. Liv.4°</b>	<b>7.02.04.02 (Restituzione di depositi cauzionali o contrattuali di terzi)</b>								



## Adeguamento peg 2017 - 2019 Salvaguardia

## SPESA

Capitolo	Descrizione	Cassa 2017 Defin	Assestato 2017	Variazioni 2017	Definitivo 2017	Variazioni 2018	Definitivo 2018	Variazioni 2019	Definitivo 2019
4/1	RESTITUZIONE DI DEPOSITI CAUZI ONALI VARI DI TERZI VEDI CAP. 4/1 E.	246.789,03	70.000,00	0,00	70.000,00	0,00	70.000,00	0,00	70.000,00
Centro Resp.tà 58 Centro Costo 0458	<b>Totale Piano Finanz. Liv.4° 7.02.04.02</b>	<b>246.789,03</b>	<b>70.000,00</b>	<b>0,00</b>	<b>70.000,00</b>	<b>0,00</b>	<b>70.000,00</b>	<b>0,00</b>	<b>70.000,00</b>
<b>Piano Finanz. Liv.4°</b>	<b>7.02.05.01 (Versamenti di imposte e tasse di natura corrente riscosse per conto di terzi)</b>								
5/7	SPESE PER SERVIZI PER CONTO DI TERZI / IVA SU FATTURE ATTIVITA' ISTITUZIONALE VEDI CAP. E 5/7 * NON USARE VEDI CAP. NUOVO 5/18	761.518,91	761.518,91	0,00	761.518,91	0,00	761.518,91	0,00	761.518,91
Centro Resp.tà 58 Centro Costo 0458	<b>Totale Piano Finanz. Liv.4° 7.02.05.01</b>	<b>761.518,91</b>	<b>761.518,91</b>	<b>0,00</b>	<b>761.518,91</b>	<b>0,00</b>	<b>761.518,91</b>	<b>0,00</b>	<b>761.518,91</b>
<b>Piano Finanz. Liv.4°</b>	<b>7.02.99.99 (Altre uscite per conto terzi n.a.c.)</b>								
5/4	SPESE PER SERVIZI PER CONTO DI TERZI / ALTRI SERVIZI PER CON TO DI TERZI VEDI CAP. 5/4 E.	4.316.394,29	3.500.000,00	0,00	3.500.000,00	0,00	3.500.000,00	0,00	3.500.000,00
Centro Resp.tà 58 Centro Costo 0458	<b>Totale Piano Finanz. Liv.4° 7.02.99.99</b>	<b>4.316.394,29</b>	<b>3.500.000,00</b>	<b>0,00</b>	<b>3.500.000,00</b>	<b>0,00</b>	<b>3.500.000,00</b>	<b>0,00</b>	<b>3.500.000,00</b>
Centro Resp.tà 58	<b>Totale Centro Costo 0458</b>	<b>190.640.509,98</b>	<b>199.629.078,51</b>	<b>236.375,77</b>	<b>199.865.454,28</b>	<b>0,00</b>	<b>127.517.494,18</b>	<b>0,00</b>	<b>127.144.015,74</b>
<b>Centro Costo</b>	<b>1158 (SERVIZI GENERALI)</b>								
<b>Piano Finanz. Liv.4°</b>	<b>1.04.02.05 (Altri trasferimenti a famiglie)</b>								
7158	CONTRIBUTI DIVERSI VEDI CAP.71 05 -7106 /E. E CAP. 7127/14 U.	0,00	0,00	0,00	0,00	0,00	0,00	0,00	0,00
Centro Resp.tà 58 Centro Costo 1158	<b>Totale Piano Finanz. Liv.4° 1.04.02.05</b>	<b>0,00</b>	<b>0,00</b>	<b>0,00</b>	<b>0,00</b>	<b>0,00</b>	<b>0,00</b>	<b>0,00</b>	<b>0,00</b>
<b>Piano Finanz. Liv.4°</b>	<b>1.10.01.01 (Fondo di riserva)</b>								
7196	FONDO DI RISERVA	570.000,00	800.000,00	0,00	800.000,00	0,00	760.000,00	0,00	760.000,00
Centro Resp.tà 58 Centro Costo 1158	<b>Totale Piano Finanz. Liv.4° 1.10.01.01</b>	<b>570.000,00</b>	<b>800.000,00</b>	<b>0,00</b>	<b>800.000,00</b>	<b>0,00</b>	<b>760.000,00</b>	<b>0,00</b>	<b>760.000,00</b>
<b>Piano Finanz. Liv.4°</b>	<b>1.10.01.02 (Fondo speciali)</b>								
7197	FONDO ACCANTONAMENTO PASSIVITA' POTENZIALI	0,00	160.000,00	0,00	160.000,00	0,00	0,00	0,00	0,00
Centro Resp.tà 58 Centro Costo 1158	<b>Totale Piano Finanz. Liv.4° 1.10.01.02</b>	<b>0,00</b>	<b>160.000,00</b>	<b>0,00</b>	<b>160.000,00</b>	<b>0,00</b>	<b>0,00</b>	<b>0,00</b>	<b>0,00</b>
<b>Piano Finanz. Liv.4°</b>	<b>1.10.01.03 (Fondo crediti di dubbia e difficile esazione di parte corrente)</b>								
7195	FONDO SVALUTAZIONE CREDITI	0,00	7.269.523,80	0,00	7.269.523,80	0,00	8.086.717,63	0,00	8.920.952,56
Centro Resp.tà 58 Centro Costo 1158	<b>Totale Piano Finanz. Liv.4° 1.10.01.03</b>	<b>0,00</b>	<b>7.269.523,80</b>	<b>0,00</b>	<b>7.269.523,80</b>	<b>0,00</b>	<b>8.086.717,63</b>	<b>0,00</b>	<b>8.920.952,56</b>
Centro Resp.tà 58	<b>Totale Centro Costo 1158</b>	<b>570.000,00</b>	<b>8.229.523,80</b>	<b>0,00</b>	<b>8.229.523,80</b>	<b>0,00</b>	<b>8.846.717,63</b>	<b>0,00</b>	<b>9.680.952,56</b>



### Adeguamento peg 2017 - 2019 Salvaguardia

SPESA

Capitolo	Descrizione	Cassa 2017 Defin	Assestato 2017	Variazioni 2017	Definitivo 2017	Variazioni 2018	Definitivo 2018	Variazioni 2019	Definitivo 2019
<b>Centro Costo</b> <b>Piano Finanz.</b> <b>Liv.4°</b>	<b>{vuoto}</b> <b>0.01.01.01 (DISAVANZO DI AMMINISTRAZIONE)</b>								
1	DISAVANZO TECNICO DI AMMINISTRAZIONE A NNO 2014.	0,00	1.237.439,64	0,00	1.237.439,64	0,00	1.237.439,64	0,00	1.237.439,64
Centro Resp.tà 58 Centro Costo {vuoto}	<b>Totale Piano Finanz. Liv.4° 0.01.01.01</b>	<b>0,00</b>	<b>1.237.439,64</b>	<b>0,00</b>	<b>1.237.439,64</b>	<b>0,00</b>	<b>1.237.439,64</b>	<b>0,00</b>	<b>1.237.439,64</b>
Centro Resp.tà 58	<b>Totale Centro Costo {vuoto}</b>	<b>0,00</b>	<b>1.237.439,64</b>	<b>0,00</b>	<b>1.237.439,64</b>	<b>0,00</b>	<b>1.237.439,64</b>	<b>0,00</b>	<b>1.237.439,64</b>
	<b>Totale Centro Resp.tà 58</b>	<b>191.210.509,98</b>	<b>209.096.041,95</b>	<b>236.375,77</b>	<b>209.332.417,72</b>	<b>0,00</b>	<b>137.601.651,45</b>	<b>0,00</b>	<b>138.062.407,94</b>



## Adeguamento peg 2017 - 2019 Salvaguardia

SPESA

Capitolo	Descrizione	Cassa 2017 Defin	Assestato 2017	Variazioni 2017	Definitivo 2017	Variazioni 2018	Definitivo 2018	Variazioni 2019	Definitivo 2019
<b>Centro Resp.tà</b>	<b>60 (DIRETTORE GENERALE)</b>								
<b>Centro Costo</b>	<b>0260 (DIRETTORE GENERALE)</b>								
<b>Piano Finanz. Liv.4°</b>	<b>1.01.01.01 (Retribuzioni in denaro)</b>								
60001/1	DIRETTORE GENERALE/RETRIBUZION I ORDINARIE	0,00	0,00	0,00	0,00	0,00	0,00	0,00	0,00
60001/19	DIRETTORE GENERALE/RETRIBUZIONI ORDINARIE VEDI EX CAP. U 60001/01	0,00	0,00	0,00	0,00	0,00	0,00	0,00	0,00
Centro Resp.tà 60 Centro Costo 0260	<b>Totale Piano Finanz. Liv.4° 1.01.01.01</b>	<b>0,00</b>	<b>0,00</b>	<b>0,00</b>	<b>0,00</b>	<b>0,00</b>	<b>0,00</b>	<b>0,00</b>	<b>0,00</b>
<b>Piano Finanz. Liv.4°</b>	<b>1.01.02.01 (Contributi sociali effettivi a carico dell'ente)</b>								
60001/4	DIRETTORE GENERALE/CONTRIBUTI PREVIDENZIALI	0,00	0,00	0,00	0,00	0,00	0,00	0,00	0,00
60001/5	CONTRIBUTI TFR	0,00	0,00	0,00	0,00	0,00	0,00	0,00	0,00
Centro Resp.tà 60 Centro Costo 0260	<b>Totale Piano Finanz. Liv.4° 1.01.02.01</b>	<b>0,00</b>	<b>0,00</b>	<b>0,00</b>	<b>0,00</b>	<b>0,00</b>	<b>0,00</b>	<b>0,00</b>	<b>0,00</b>
<b>Piano Finanz. Liv.4°</b>	<b>1.02.01.01 (Imposta regionale sulle attività produttive (IRAP))</b>								
60075	IRAP	0,00	0,00	0,00	0,00	0,00	0,00	0,00	0,00
60075/10	IRAP ORGANISMO INDIPENDENTI DI VALUTAZIONE	1.985,00	1.360,00	0,00	1.360,00	0,00	1.360,00	0,00	1.360,00
61175/10	IRAP CO.CO.CO (NUCLEO DI VALU TAZIONE)	0,00	0,00	0,00	0,00	0,00	0,00	0,00	0,00
Centro Resp.tà 60 Centro Costo 0260	<b>Totale Piano Finanz. Liv.4° 1.02.01.01</b>	<b>1.985,00</b>	<b>1.360,00</b>	<b>0,00</b>	<b>1.360,00</b>	<b>0,00</b>	<b>1.360,00</b>	<b>0,00</b>	<b>1.360,00</b>
<b>Piano Finanz. Liv.4°</b>	<b>1.03.01.02 (Altri beni di consumo)</b>								
60013/1	ACQUISTI VARI	0,00	0,00	0,00	0,00	0,00	0,00	0,00	0,00
Centro Resp.tà 60 Centro Costo 0260	<b>Totale Piano Finanz. Liv.4° 1.03.01.02</b>	<b>0,00</b>	<b>0,00</b>	<b>0,00</b>	<b>0,00</b>	<b>0,00</b>	<b>0,00</b>	<b>0,00</b>	<b>0,00</b>
<b>Piano Finanz. Liv.4°</b>	<b>1.03.02.01 (Organi e incarichi istituzionali dell'amministrazione)</b>								
60009/13	ORGANISMO INDIPENDENTI DI VALUTAZIONE -VEDI ANCHE CAP.60029/43	22.071,74	18.571,74	0,00	18.571,74	0,00	18.571,74	0,00	18.571,74
60029/43	ORGANISMO INDIPENDENTI DI VALUTAZIONE - VEDI ANCHE CAP. 60009/13 U E 60075/10	24.025,60	14.650,40	0,00	14.650,40	0,00	14.650,40	0,00	14.650,40
Centro Resp.tà 60 Centro Costo 0260	<b>Totale Piano Finanz. Liv.4° 1.03.02.01</b>	<b>46.097,34</b>	<b>33.222,14</b>	<b>0,00</b>	<b>33.222,14</b>	<b>0,00</b>	<b>33.222,14</b>	<b>0,00</b>	<b>33.222,14</b>
<b>Piano Finanz. Liv.4°</b>	<b>1.03.02.05 (Utenze e canoni)</b>								
60027/8	TELEFONICHE	0,00	0,00	0,00	0,00	0,00	0,00	0,00	0,00



## Adeguamento peg 2017 - 2019 Salvaguardia

SPESA

Capitolo	Descrizione	Cassa 2017 Defin	Assestato 2017	Variazioni 2017	Definitivo 2017	Variazioni 2018	Definitivo 2018	Variazioni 2019	Definitivo 2019
Centro Resp.tà 60	<b>Totale Piano Finanz. Liv.4° 1.03.02.05</b>	<b>0,00</b>	<b>0,00</b>	<b>0,00</b>	<b>0,00</b>	<b>0,00</b>	<b>0,00</b>	<b>0,00</b>	<b>0,00</b>
Centro Costo 0260									
Centro Resp.tà 60	<b>Totale Centro Costo 0260</b>	<b>48.082,34</b>	<b>34.582,14</b>	<b>0,00</b>	<b>34.582,14</b>	<b>0,00</b>	<b>34.582,14</b>	<b>0,00</b>	<b>34.582,14</b>
	<b>Totale Centro Resp.tà 60</b>	<b>48.082,34</b>	<b>34.582,14</b>	<b>0,00</b>	<b>34.582,14</b>	<b>0,00</b>	<b>34.582,14</b>	<b>0,00</b>	<b>34.582,14</b>





## Adeguamento peg 2017 - 2019 Salvaguardia

SPESA

Capitolo	Descrizione	Cassa 2017 Defin	Assestato 2017	Variazioni 2017	Definitivo 2017	Variazioni 2018	Definitivo 2018	Variazioni 2019	Definitivo 2019
<b>Centro Resp.tà</b>	<b>63 (SERVIZI SOCIALI CULTURALI SPORTIVI ALLA PERSONA)</b>								
<b>Centro Costo</b>	<b>3563 (POLITICHE ABITATIVE)</b>								
<b>Piano Finanz. Liv.4°</b>	<b>1.01.01.01 (Retribuzioni in denaro)</b>								
63001/1	RETRIBUZIONI ORDINARIE	304.732,55	313.902,98	-9.170,43	304.732,55	0,00	313.902,98	0,00	313.902,98
Centro Resp.tà 63 Centro Costo 3563	<b>Totale Piano Finanz. Liv.4° 1.01.01.01</b>	<b>304.732,55</b>	<b>313.902,98</b>	<b>-9.170,43</b>	<b>304.732,55</b>	<b>0,00</b>	<b>313.902,98</b>	<b>0,00</b>	<b>313.902,98</b>
<b>Piano Finanz. Liv.4°</b>	<b>1.01.02.01 (Contributi sociali effettivi a carico dell'ente)</b>								
63001/4	CONTRIBUTI PREVIDENZIALI	74.579,35	76.909,75	-2.330,40	74.579,35	0,00	76.909,75	0,00	76.909,75
63001/5	CONTRIBUTI TFR	10.646,42	11.078,37	-431,95	10.646,42	0,00	11.078,37	0,00	11.078,37
Centro Resp.tà 63 Centro Costo 3563	<b>Totale Piano Finanz. Liv.4° 1.01.02.01</b>	<b>85.225,77</b>	<b>87.988,12</b>	<b>-2.762,35</b>	<b>85.225,77</b>	<b>0,00</b>	<b>87.988,12</b>	<b>0,00</b>	<b>87.988,12</b>
<b>Piano Finanz. Liv.4°</b>	<b>1.02.01.01 (Imposta regionale sulle attività produttive (IRAP))</b>								
63075	IRAP	23.792,86	24.572,41	-779,55	23.792,86	0,00	24.572,41	0,00	24.572,41
63075/46	IRAP PER LIQUIDAZIONE COMPENSI COMPONENTI ESTERNI COMMISSIONE CASA	148,05	120,00	0,00	120,00	0,00	120,00	0,00	120,00
Centro Resp.tà 63 Centro Costo 3563	<b>Totale Piano Finanz. Liv.4° 1.02.01.01</b>	<b>23.940,91</b>	<b>24.692,41</b>	<b>-779,55</b>	<b>23.912,86</b>	<b>0,00</b>	<b>24.692,41</b>	<b>0,00</b>	<b>24.692,41</b>
<b>Piano Finanz. Liv.4°</b>	<b>1.03.01.01 (Giornali, riviste e pubblicazioni)</b>								
63028/14	SPESE DI STAMPA	520,00	520,00	0,00	520,00	0,00	520,00	0,00	520,00
Centro Resp.tà 63 Centro Costo 3563	<b>Totale Piano Finanz. Liv.4° 1.03.01.01</b>	<b>520,00</b>	<b>520,00</b>	<b>0,00</b>	<b>520,00</b>	<b>0,00</b>	<b>520,00</b>	<b>0,00</b>	<b>520,00</b>
<b>Piano Finanz. Liv.4°</b>	<b>1.03.02.05 (Utenze e canoni)</b>								
63028/9	ILLUMINAZIONE	0,00	0,00	0,00	0,00	0,00	0,00	0,00	0,00
63028/10	ACQUA	0,00	0,00	0,00	0,00	0,00	0,00	0,00	0,00
63028/11	RISCALDAMENTO	0,00	0,00	0,00	0,00	0,00	0,00	0,00	0,00
Centro Resp.tà 63 Centro Costo 3563	<b>Totale Piano Finanz. Liv.4° 1.03.02.05</b>	<b>0,00</b>	<b>0,00</b>	<b>0,00</b>	<b>0,00</b>	<b>0,00</b>	<b>0,00</b>	<b>0,00</b>	<b>0,00</b>
<b>Piano Finanz. Liv.4°</b>	<b>1.03.02.99 (Altri servizi)</b>								
63025/10	SPESE COMMISSIONE ALLOGGI E AFFITTI (ART. 7 REG.)	1.590,46	1.200,00	0,00	1.200,00	0,00	1.200,00	0,00	1.200,00
Centro Resp.tà 63 Centro Costo 3563	<b>Totale Piano Finanz. Liv.4° 1.03.02.99</b>	<b>1.590,46</b>	<b>1.200,00</b>	<b>0,00</b>	<b>1.200,00</b>	<b>0,00</b>	<b>1.200,00</b>	<b>0,00</b>	<b>1.200,00</b>



## Adeguamento peg 2017 - 2019 Salvaguardia

SPESA

Capitolo	Descrizione	Cassa 2017 Defin	Assestato 2017	Variazioni 2017	Definitivo 2017	Variazioni 2018	Definitivo 2018	Variazioni 2019	Definitivo 2019
<b>Piano Finanz. Liv.4°</b>	<b>1.04.02.05 (Altri trasferimenti a famiglie)</b>								
63058/4	UTILIZZO CONTRIBUTO REGIONALE A SOSTEGNO ECONOMICO INQUILINI MOROSI "INCOLPEVOLI" VEDI CAP. E. 63004	311.684,00	247.000,00	0,00	247.000,00	0,00	247.000,00	0,00	247.000,00
63058/64	FONDO L.431/98 AFFITTI FAMIGL E INDIGENTI VEDI CAP. E. 63001 DI CUI 30.000 € COFINANZIAMENTO	674.343,39	638.163,14	0,00	638.163,14	0,00	0,00	0,00	0,00
Centro Resp.tà 63 Centro Costo 3563	<b>Totale Piano Finanz. Liv.4° 1.04.02.05</b>	<b>986.027,39</b>	<b>885.163,14</b>	<b>0,00</b>	<b>885.163,14</b>	<b>0,00</b>	<b>247.000,00</b>	<b>0,00</b>	<b>247.000,00</b>
<b>Piano Finanz. Liv.4°</b>	<b>1.07.05.04 (Interessi passivi su finanziamenti a medio lungo termine a Imprese)</b>								
63067/1	INTERESSI PASSIVI SU MUTUI CAS SA DD.PP.	108.282,66	71.725,78	0,00	71.725,78	0,00	70.281,54	0,00	68.778,68
63067/2	INTERESSI PASSIVI SU MUTUI MEF	849,73	563,11	0,00	563,11	0,00	552,51	0,00	541,45
Centro Resp.tà 63 Centro Costo 3563	<b>Totale Piano Finanz. Liv.4° 1.07.05.04</b>	<b>109.132,39</b>	<b>72.288,89</b>	<b>0,00</b>	<b>72.288,89</b>	<b>0,00</b>	<b>70.834,05</b>	<b>0,00</b>	<b>69.320,13</b>
<b>Piano Finanz. Liv.4°</b>	<b>1.07.05.05 (Interessi passivi su mutui e altri finanziamenti a medio lungo termine ad altri soggetti)</b>								
63067/3	INTERESSI PASSIVI SU MUTUI ALT RI SOGGETTI	57.018,75	57.018,75	0,00	57.018,75	0,00	51.654,24	0,00	46.090,15
Centro Resp.tà 63 Centro Costo 3563	<b>Totale Piano Finanz. Liv.4° 1.07.05.05</b>	<b>57.018,75</b>	<b>57.018,75</b>	<b>0,00</b>	<b>57.018,75</b>	<b>0,00</b>	<b>51.654,24</b>	<b>0,00</b>	<b>46.090,15</b>
<b>Piano Finanz. Liv.4°</b>	<b>2.02.01.09 (Beni immobili)</b>								
63801/1	UTIL.CONTR.ORD.REG.N.48 DEL 28 /7/08 PER INTERVENTO RIPRISTIN O C.V.A.DI P.TE SAN GIOVANNI VEDI CAP.63801/1E-63801/2-4-11 -12-13-14U-EV.ALLUV.05	0,00	0,00	0,00	0,00	0,00	0,00	0,00	0,00
63801/2	UTIL.ORD.REG.N. 48 DEL 28/7/08 PER INTERVENTO RIPRISTINO CENT RO OLIVERA IN LOC.BONEGGIO VEDI CAP. 63801/1E-63801/1-4-1 1-12-13-14U-EV.ALLUV. 05	0,00	0,00	0,00	0,00	0,00	0,00	0,00	0,00
63801/4	UTIL.ORD.REG.LE N. 48 DEL 28/7 /08-EVENTO ALLUV. 05-PER INTER VENTO RIPRISTINO CENTRO DI PRI MA ACC.IMM. VIA DEL FAVARONE. V.C.63801/1E-63801/1-2-11-12-1	0,00	0,00	0,00	0,00	0,00	0,00	0,00	0,00
63801/11	U.F.UTIL.ORD.REG.LE N. 48 DEL 28/7 /08 PER INTERV.RIPR.OSTELLO GI OVENTU'-P.TE FELCINO-EV.ALLUV. 05-VEDI CAP. 63801/1E-63801/12-4-12-13-	0,00	0,00	0,00	0,00	0,00	0,00	0,00	0,00
63801/12	UTIL.ORD.REG.LE N. 48 DEL 28/7 /08 PER INT.DI RIPR.OSTELLO DE LLA GIOVENTU' P.DI MASSIANO-EV .ALLUV.05-VEDI CAP. 63801/1E-6 3801/1-2-4-11-13-14U	0,00	0,00	0,00	0,00	0,00	0,00	0,00	0,00
63801/13	UTIL.ORD.REG.LE N.48 DEL 28/7/ 08-EV.ALL.05-PER INT.RIPR.VIA C.COLOMBO-F.DI CAVALLOVEDI CAP. 63801/1E-63801/1-2-4 -11-12-13-14U	0,00	0,00	0,00	0,00	0,00	0,00	0,00	0,00



## Adeguamento peg 2017 - 2019 Salvaguardia

SPESA

Capitolo	Descrizione	Cassa 2017 Defin	Assestato 2017	Variazioni 2017	Definitivo 2017	Variazioni 2018	Definitivo 2018	Variazioni 2019	Definitivo 2019
63801/14	UTIL OR.REG. N. 48 DEL 28/7/08 PER INT.RIP.VIA CHIUSI PERUGIA -EV.ALLUV.05VEDI CAP. 63801/1E-63801/1-2-4 -11-12-13-14U	0,00	0,00	0,00	0,00	0,00	0,00	0,00	0,00
63801/48	U.F.LAVORI DI MANUTENZIONE STRAORD . PROGRAMMATA DA ESEGUIRE IN ALLOGGI COMUNALI VARI,GESTITI I N CONVENZIONE CON ATER VEDI CAP.33823/E	0,00	0,00	0,00	0,00	0,00	0,00	0,00	0,00
63801/83	UTILIZZO CONTRIBUTO MINISTERO DECRETO-LEGGE 1°OTTOBRE 2007 N .159 ART.21 PROGRAMMA STRAORDI NARIO DI EDILIZIA RESIDENZIALE PUBBLICA X ACQUISTO ALLOGGI	0,00	0,00	0,00	0,00	0,00	0,00	0,00	0,00
63801/85	U.F.LAVORI DI MANUT. STRAORD. NON PROGRAMMATA DA ESEGUIRE IN ALLOGGI COMUNALI VARI GESTITI IN CONVENZIONE CON ATER VEDI CAP.33823E	0,00	0,00	0,00	0,00	0,00	0,00	0,00	0,00
63802/9	U.F.LAVORI DI MANUTENZIONE STRAORD. PROGRAMMATA DA ESEGUIRE IN ALLOGGI COMUNALI VARI, GESTITI IN CONVENZIONE CON ATER-VEDI CAP. 40812	1.681,31	0,00	0,00	0,00	0,00	0,00	0,00	0,00
63802/10	U.F.LAVORI DI MANUTENZIONE STRAORD. NON PROGRAMMATA DA ESEGUIRE IN ALLOGGI COMUNALI VARI, GESTITI IN CONVENZIONE CON ATER-VEDI CAP. 40812	0,00	0,00	0,00	0,00	0,00	0,00	0,00	0,00
Centro Resp.tà 63 Centro Costo 3563	<b>Totale Piano Finanz. Liv.4° 2.02.01.09</b>	<b>1.681,31</b>	<b>0,00</b>	<b>0,00</b>	<b>0,00</b>	<b>0,00</b>	<b>0,00</b>	<b>0,00</b>	<b>0,00</b>
<b>Piano Finanz. Liv.4°</b>	<b>2.03.01.01 (Contributi agli investimenti a Amministrazioni Centrali)</b>								
63801/3	UTILIZZO CONTRIBUTO REGIONALE L.R.23/03 PUC2 G.R. N.11 DEL 13/01/2014 RECUPERO ALLOGGI IN LOCAZIONE A CANONE CONCORDATO.	0,00	0,00	0,00	0,00	0,00	0,00	0,00	0,00
63801/5	U.F.UTILIZZO CONTRIBUTO REGIONALE L.R.23/03 INTERVENTI PER LA RESIDENZA DA TRASFERIRE AD ATER (PUC2) VEDI CAP. E 63801/84-CAP. 63801/84U	520.500,00	520.500,00	0,00	520.500,00	0,00	0,00	0,00	0,00
Centro Resp.tà 63 Centro Costo 3563	<b>Totale Piano Finanz. Liv.4° 2.03.01.01</b>	<b>520.500,00</b>	<b>520.500,00</b>	<b>0,00</b>	<b>520.500,00</b>	<b>0,00</b>	<b>0,00</b>	<b>0,00</b>	<b>0,00</b>
<b>Piano Finanz. Liv.4°</b>	<b>2.03.02.01 (Contributi agli investimenti a Famiglie)</b>								
63802/1	U.F.UTILIZZO CONTRIBUTO REGIONALE EDILIZ. RESIDENZ.PUBBLICA L.R. 23/2003 P.O.A. 2006 -2° STRALCIO VEDI CAP.63802/1E	156.000,00	156.000,00	0,00	156.000,00	0,00	0,00	0,00	0,00
63802/16	U.F.UTILIZZO CONTRIBUTO REGIONALE EDILIZ. RESIDENZ.PUBBLICA L.R. 23/2003 P.O.A. 2008-2009 CAP.63802/16E	465.000,00	465.000,00	0,00	465.000,00	0,00	0,00	0,00	0,00
Centro Resp.tà 63 Centro Costo 3563	<b>Totale Piano Finanz. Liv.4° 2.03.02.01</b>	<b>621.000,00</b>	<b>621.000,00</b>	<b>0,00</b>	<b>621.000,00</b>	<b>0,00</b>	<b>0,00</b>	<b>0,00</b>	<b>0,00</b>
<b>Piano Finanz. Liv.4°</b>	<b>2.03.04.01 (Contributi agli investimenti a Istituzioni Sociali Private)</b>								



## Adeguamento peg 2017 - 2019 Salvaguardia

SPESA

Capitolo	Descrizione	Cassa 2017 Defin	Assestato 2017	Variazioni 2017	Definitivo 2017	Variazioni 2018	Definitivo 2018	Variazioni 2019	Definitivo 2019
63801/38	U.F.UTILIZZO CONTR. REGIONALE EDIL IZIA RESIDENZIALE PUBB. L.R. 2 3/03 P.O.A. 2005 VEDI CAP. 63801/38E	105.000,00	105.000,00	0,00	105.000,00	0,00	0,00	0,00	0,00
Centro Resp.tà 63 Centro Costo 3563	<b>Totale Piano Finanz. Liv.4° 2.03.04.01</b>	<b>105.000,00</b>	<b>105.000,00</b>	<b>0,00</b>	<b>105.000,00</b>	<b>0,00</b>	<b>0,00</b>	<b>0,00</b>	<b>0,00</b>
<b>Piano Finanz. Liv.4°</b>	<b>2.04.01.01 (Altri trasferimenti in conto capitale per assunzione di debiti di Amministrazioni Centrali)</b>								
63801/84	UTILIZZO CONTRIBUTO REGIONALE L.R.23/03 INTERVENTI PER LA RESIDENZA DA TRASFERIRE AD ATER (PUC2) VEDI CAP. E 63801/84	0,00	0,00	0,00	0,00	0,00	0,00	0,00	0,00
Centro Resp.tà 63 Centro Costo 3563	<b>Totale Piano Finanz. Liv.4° 2.04.01.01</b>	<b>0,00</b>	<b>0,00</b>	<b>0,00</b>	<b>0,00</b>	<b>0,00</b>	<b>0,00</b>	<b>0,00</b>	<b>0,00</b>
<b>Piano Finanz. Liv.4°</b>	<b>2.05.02.01 (Fondi pluriennali vincolati c/capitale)</b>								
63881/5	FONDO PLURIENNALE VINCOLATO UTILIZZO CONTRIBUTO REGIONALE L.R.23/03 INTERVENTI PER LA RESIDENZA DA TRASFERIRE AD ATER (PUC2) VEDI CAP. E 63801/84-CAP. 63801/84U	0,00	0,00	0,00	0,00	0,00	0,00	0,00	0,00
63881/11	FONDO PLURIENNALE VINCOLATO UTIL.ORD.REG.LE N. 48 DEL 28/7 /08 PER INTERV.RIPR.OSTELLO GI OVENTU'-P.TE FELCINO-EV.ALLUV. 05-VEDI CAP. 63801/1E-63801/12-4-12-13-14U	0,00	0,00	0,00	0,00	0,00	0,00	0,00	0,00
63881/38	FONDO PLURIENNALE VINCOLATO EDIL IZIA RESIDENZIALE PUBB. L.R. 2 3/03 P.O.A. 2005 VEDI CAP. 63801/38E	0,00	0,00	0,00	0,00	0,00	0,00	0,00	0,00
63881/48	FONDO PLURIENNALE INCOLATO LAVORI DI MANUTENZIONE STRAORD. PROGRAMMATA DA ESEGUIRE IN ALLOGGI COMUNALI VARI,GESTITI I N CONVENZIONE CON ATER VEDI CAP.33823/E	0,00	0,00	0,00	0,00	0,00	0,00	0,00	0,00
63881/83	FONDO PLURIENNALE VINCOLATO DECRETO-LEGGE 1° OTTOBRE 2007 N .159 ART.21 PROGRAMMA STRAORDI NARIO DI EDILIZIA RESIDENZIALE PUBBLICA X ACQUISTO ALLOGGI	0,00	0,00	0,00	0,00	0,00	0,00	0,00	0,00
63881/84	FONDO PLURIENNALE VINCOLATO L.R.23/03 INTERVENTI PER LA RESIDENZA DA TRASFERIRE AD ATER (PUC2) VEDI CAP. E 63801/84	0,00	0,00	0,00	0,00	0,00	0,00	0,00	0,00
63881/85	FONDO PLURIENNALE INCOLATO LAVORI DI MANUT. STRAORD. NON PROGRAMMATA DA ESEGUIRE IN ALLOGGI COMUNALI VARI GESTITI IN CONVENZIONE CON ATER VEDI CAP.33823E	0,00	0,00	0,00	0,00	0,00	0,00	0,00	0,00
63882/1	FONDO PLURIENNALE VINCOLATO EDILIZ. RESIDENZ.PUBBLICA L.R. 23/2003 P.O.A. 2006 -2° STRALCIO VEDI CAP.63802/1E	0,00	0,00	0,00	0,00	0,00	0,00	0,00	0,00
63882/9	FONDO PLURIENNALE VINCOLATO LAVORI DI MANUTENZIONE STRAORD. PROGRAMMATA DA ESEGUIRE IN ALLOGGI COMUNALI VARI, GESTITI IN CONVENZIONE CON ATER-VEDI CAP. 40812	0,00	0,00	0,00	0,00	0,00	0,00	0,00	0,00



### Adeguamento peg 2017 - 2019 Salvaguardia

SPESA

Capitolo	Descrizione	Cassa 2017 Defin	Assestato 2017	Variazioni 2017	Definitivo 2017	Variazioni 2018	Definitivo 2018	Variazioni 2019	Definitivo 2019
63882/10	FONDO PLURIENNALE VINCOLATO LAVORI DI MANUTENZIONE STRAORD. NON PROGRAMMATA DA ESEGUIRE IN ALLOGGI COMUNALI VARI. GESTITI IN CONVENZIONE CON ATER-VEDI CAP. 40812	0,00	0,00	0,00	0,00	0,00	0,00	0,00	0,00
63882/16	FONDO PLURIENNALE VINCOLATO EDILIZ. RESIDENZ.PUBBLICA L.R. 23/2003 P.O.A. 2008-2009 CAP.63802/16E	0,00	0,00	0,00	0,00	0,00	0,00	0,00	0,00
Centro Resp.tà 63 Centro Costo 3563	<b>Totale Piano Finanz. Liv.4° 2.05.02.01</b>	<b>0,00</b>	<b>0,00</b>	<b>0,00</b>	<b>0,00</b>	<b>0,00</b>	<b>0,00</b>	<b>0,00</b>	<b>0,00</b>
Centro Resp.tà 63	<b>Totale Centro Costo 3563</b>	<b>2.816.369,53</b>	<b>2.689.274,29</b>	<b>-12.712,33</b>	<b>2.676.561,96</b>	<b>0,00</b>	<b>797.791,80</b>	<b>0,00</b>	<b>790.713,79</b>
	<b>Totale Centro Resp.tà 63</b>	<b>2.816.369,53</b>	<b>2.689.274,29</b>	<b>-12.712,33</b>	<b>2.676.561,96</b>	<b>0,00</b>	<b>797.791,80</b>	<b>0,00</b>	<b>790.713,79</b>



## Adeguamento peg 2017 - 2019 Salvaguardia

SPESA

Capitolo	Descrizione	Cassa 2017 Defin	Assestato 2017	Variazioni 2017	Definitivo 2017	Variazioni 2018	Definitivo 2018	Variazioni 2019	Definitivo 2019
<b>Centro Resp.tà</b> <b>Centro Costo</b> <b>Piano Finanz.</b> <b>Liv.4°</b>	<b>64 (STRUTTURA ORGANIZZATIVA PROGETTI STRATEGICI)</b> <b>0864 (STRUTTURA ORGANIZZATIVA PROGETTI STRATEGICI)</b> <b>1.01.01.01 (Retribuzioni in denaro)</b>								
64001/1	RETRIBUZIONI ORDINARIE	0,00	0,00	0,00	0,00	0,00	0,00	0,00	0,00
Centro Resp.tà 64 Centro Costo 0864	<b>Totale Piano Finanz. Liv.4° 1.01.01.01</b>	<b>0,00</b>	<b>0,00</b>	<b>0,00</b>	<b>0,00</b>	<b>0,00</b>	<b>0,00</b>	<b>0,00</b>	<b>0,00</b>
<b>Piano Finanz.</b> <b>Liv.4°</b>	<b>1.01.02.01 (Contributi sociali effettivi a carico dell'ente)</b>								
64001/4	CONTRIBUTI PREVIDENZIALI	0,00	0,00	0,00	0,00	0,00	0,00	0,00	0,00
64001/5	CONTRIBUTI TFR	0,00	0,00	0,00	0,00	0,00	0,00	0,00	0,00
Centro Resp.tà 64 Centro Costo 0864	<b>Totale Piano Finanz. Liv.4° 1.01.02.01</b>	<b>0,00</b>	<b>0,00</b>	<b>0,00</b>	<b>0,00</b>	<b>0,00</b>	<b>0,00</b>	<b>0,00</b>	<b>0,00</b>
<b>Piano Finanz.</b> <b>Liv.4°</b>	<b>1.02.01.01 (Imposta regionale sulle attività produttive (IRAP))</b>								
64075	IRAP	0,00	0,00	0,00	0,00	0,00	0,00	0,00	0,00
64075/56	IRAP PER PROFESSIONISTI	0,00	0,00	0,00	0,00	0,00	0,00	0,00	0,00
Centro Resp.tà 64 Centro Costo 0864	<b>Totale Piano Finanz. Liv.4° 1.02.01.01</b>	<b>0,00</b>	<b>0,00</b>	<b>0,00</b>	<b>0,00</b>	<b>0,00</b>	<b>0,00</b>	<b>0,00</b>	<b>0,00</b>
<b>Piano Finanz.</b> <b>Liv.4°</b>	<b>1.03.01.02 (Altri beni di consumo)</b>								
64013/24	ACQUISTO RIPRODUZIONI TECNICHE E MATERIALE VARIO	0,00	0,00	0,00	0,00	0,00	0,00	0,00	0,00
Centro Resp.tà 64 Centro Costo 0864	<b>Totale Piano Finanz. Liv.4° 1.03.01.02</b>	<b>0,00</b>	<b>0,00</b>	<b>0,00</b>	<b>0,00</b>	<b>0,00</b>	<b>0,00</b>	<b>0,00</b>	<b>0,00</b>
<b>Piano Finanz.</b> <b>Liv.4°</b>	<b>1.03.02.01 (Organi e incarichi istituzionali dell'amministrazione)</b>								
64033/74	P.R.U. VIA OBERDAN COMPENSO AI COMPONENTI COLLEGIO DI VIGILANZA	0,00	0,00	0,00	0,00	0,00	0,00	0,00	0,00
Centro Resp.tà 64 Centro Costo 0864	<b>Totale Piano Finanz. Liv.4° 1.03.02.01</b>	<b>0,00</b>	<b>0,00</b>	<b>0,00</b>	<b>0,00</b>	<b>0,00</b>	<b>0,00</b>	<b>0,00</b>	<b>0,00</b>
<b>Piano Finanz.</b> <b>Liv.4°</b>	<b>1.03.02.05 (Utenze e canoni)</b>								
64027/8	TELEFONICHE	0,00	0,00	0,00	0,00	0,00	0,00	0,00	0,00
Centro Resp.tà 64 Centro Costo 0864	<b>Totale Piano Finanz. Liv.4° 1.03.02.05</b>	<b>0,00</b>	<b>0,00</b>	<b>0,00</b>	<b>0,00</b>	<b>0,00</b>	<b>0,00</b>	<b>0,00</b>	<b>0,00</b>
<b>Piano Finanz.</b> <b>Liv.4°</b>	<b>1.03.02.11 (Prestazioni professionali e specialistiche)</b>								
64029	CORRISPETTIVI PRESTAZIONI	0,00	0,00	0,00	0,00	0,00	0,00	0,00	0,00



## Adeguamento peg 2017 - 2019 Salvaguardia

## SPESA

Capitolo	Descrizione	Cassa 2017 Defin	Assestato 2017	Variazioni 2017	Definitivo 2017	Variazioni 2018	Definitivo 2018	Variazioni 2019	Definitivo 2019
Centro Resp.tà 64 Centro Costo 0864	<b>Totale Piano Finanz. Liv.4° 1.03.02.11</b>	<b>0,00</b>	<b>0,00</b>	<b>0,00</b>	<b>0,00</b>	<b>0,00</b>	<b>0,00</b>	<b>0,00</b>	<b>0,00</b>
<b>Piano Finanz. Liv.4°</b>	<b>1.07.05.04 (Interessi passivi su finanziamenti a medio lungo termine a Imprese)</b>								
64066/1	INTERESSI PASSIVI SU MUTUI CAS SA DD.PP.	144.137,48	95.496,67	0,00	95.496,67	0,00	93.635,58	0,00	91.695,04
Centro Resp.tà 64 Centro Costo 0864	<b>Totale Piano Finanz. Liv.4° 1.07.05.04</b>	<b>144.137,48</b>	<b>95.496,67</b>	<b>0,00</b>	<b>95.496,67</b>	<b>0,00</b>	<b>93.635,58</b>	<b>0,00</b>	<b>91.695,04</b>
<b>Piano Finanz. Liv.4°</b>	<b>1.07.05.05 (Interessi passivi su mutui e altri finanziamenti a medio lungo termine ad altri soggetti)</b>								
64066/3	INTERESSI PASSIVI SU MUTUI ALT RI SOGGETTI.	24.770,11	24.770,11	0,00	24.770,11	0,00	22.397,66	0,00	19.937,39
Centro Resp.tà 64 Centro Costo 0864	<b>Totale Piano Finanz. Liv.4° 1.07.05.05</b>	<b>24.770,11</b>	<b>24.770,11</b>	<b>0,00</b>	<b>24.770,11</b>	<b>0,00</b>	<b>22.397,66</b>	<b>0,00</b>	<b>19.937,39</b>
<b>Piano Finanz. Liv.4°</b>	<b>2.02.01.09 (Beni immobili)</b>								
57801/2	UTILIZZO AVANZO DI AMMINISTRAZIONE PER COSTO RETROCESSIONE PRIMO ARNONE DI PIAZZA DELLA RUPE	0,00	0,00	0,00	0,00	0,00	0,00	0,00	0,00
57801/12	U.F.UTILIZZO ONERI DI ESPROPRIO PER OPERA MINIMETRO' VEDI CAP. 57801/7 E.	8.373,17	0,00	0,00	0,00	0,00	0,00	0,00	0,00
57801/20	UTILIZZO CONTRIBUTO MINISTERO AMBIENTE PER SCALA MOBILE STAZIONE PINCETTO MINIMETRO' VEDI CAP.57801/20	0,00	0,00	0,00	0,00	0,00	0,00	0,00	0,00
57801/32	U.F.UTILIZZO MUTUO PER OSPEDALE MISERICORDIA SECONDO STRALCIO VEDI CAP.57801/32E	13.413,70	0,00	0,00	0,00	0,00	0,00	0,00	0,00
57801/37	U.F.UTILIZZO ALIEN. CIMIT. SOMMA URGENZA-(INTERV. IMPREVISTI) VEDI CAP. 27801E	0,00	0,00	0,00	0,00	0,00	0,00	0,00	0,00
57801/44	U.F.UTILIZZO BOC PER MINIMETRO' CANTIER.AREA PINCETTO COMPRESI AD EG.ACCESSE PARCHEGGIO MAGISTRATI DA P.ZZA MATTEOTTI VEDI CAP.57801/44E	0,00	0,00	0,00	0,00	0,00	0,00	0,00	0,00
57801/45	U.F.UTILIZZO BOC PER VIA CHECCHI E PIAZZALE ADIACENTE-OPERE DI COMPLETAMENTO VEDI CAP. 57801/45E	0,00	0,00	0,00	0,00	0,00	0,00	0,00	0,00
57801/46	UTILIZZO BOC PER MINIMETRO' INTERVENTI STRAORD. DI ADEG.TO INFRASTRUTTURALE VEDI CAP.57801/46E	0,00	0,00	0,00	0,00	0,00	0,00	0,00	0,00
57801/64	UTILIZZO BOC PER INTERVENTO PRUSST MIGLIORAMENTO ACCESSIBILITA' AL SISTEMA DI TRASPORTO 1^ STRALCIO E RIQUALIFICAZIONE URBANA VEDI CAP.57801/64	0,00	0,00	0,00	0,00	0,00	0,00	0,00	0,00
57801/65	UTILIZZO BOC PER INTERVENTI STRAORDINARI DI ADEGUAMENTO INFR ASTRUTTURALE AREA URBANA VEDI CAP.57801/65	0,00	0,00	0,00	0,00	0,00	0,00	0,00	0,00



## Adeguamento peg 2017 - 2019 Salvaguardia

SPESA

Capitolo	Descrizione	Cassa 2017 Defin	Assestato 2017	Variazioni 2017	Definitivo 2017	Variazioni 2018	Definitivo 2018	Variazioni 2019	Definitivo 2019
57801/69	M11-PRUSST-II STRALCIO-MIGLIORAMENTI ACCESSIBILITA' MINIMETRO'-INTERVENTO GENERALE PIAN DI MASSIANO-CORTONESE-CUPA.PROGETTAZ. E AFFID. LAVORI CAP. 33823 E	0,00	0,00	0,00	0,00	0,00	0,00	0,00	0,00
57801/71	PRUSST-MIGLIOR.ACESSIB.INFRAS .TRAS.II STRALCIO II FASE-COLLEGAMENTO VIA SICILIA VIA CORTONESE CON STAZ. MINIMETRO' FONT IVEGGE ILLUMIZ.PERCORSI	0,00	0,00	0,00	0,00	0,00	0,00	0,00	0,00
57801/72	PRUSST-MIGLIORAMENTO ACCESSIBILITA' INFRASTRUTTURA DI TRASPORTO II STRALCIO-SECONDA FASE-INTERVENTO CASE BRUCIATE-CUPA-PI 40812	0,00	0,00	0,00	0,00	0,00	0,00	0,00	0,00
64801	UTILIZZO CONTRIBUTO FONDAZIONE CASSA DI RISPARMIO DI PERUGIA PER INTERVENTO DI RIFUNZIONALIZZAZIONE DEL NUOVO MERCATO COPERTO VEDI CAP. 64801E	0,00	0,00	0,00	0,00	0,00	0,00	0,00	0,00
64801/1	U.F. VIA OBERDAN-NUOVI UFFICI SETTORE SERVIZI FINANZIARI-ADEGUAMENTI IMPIANTISTICA-VEDI CAP. 40812	0,00	0,00	0,00	0,00	0,00	0,00	0,00	0,00
64801/2	UTILIZZO CONTRIBUTO MINIMETRO' PER SISTEMAZIONE A VERDE DEL PINCETTO VEDI CAP. 64801/2E	0,00	0,00	0,00	0,00	0,00	0,00	0,00	0,00
64801/3	LAVORI AGGIUNTIVI DI PRIMA NECESSITA' PROPEDEUTICI AGLI ULTIMI TRASFERIMENTI DI UFFICI COMUNALI PRESSO LA SEDE DI PALAZZO GROSSI	0,00	0,00	0,00	0,00	0,00	0,00	0,00	0,00
64801/4	U.F.PRU VIA OBERDAN-URBANIZZAZIONE VIA CAMPO BATTAGLIA E DIRAMANTI	0,00	0,00	0,00	0,00	0,00	0,00	0,00	0,00
64801/5	COMPLETAMENTO LAVORI AUDITORIUM SAN FRANCESCO AL PRATO	0,00	0,00	0,00	0,00	0,00	0,00	0,00	0,00
64801/9	UTILIZZO CONTR.REG. PER INTERVENTO DI RIFUNZIONALIZZAZIONE DEL NUOVO MERCATO COPERTO-VEDI CAP.64801/9E	0,00	0,00	0,00	0,00	0,00	0,00	0,00	0,00
64802	PRIMI INTERVENTI DI ADEGUAMENT O IMMOBILE PER NUOVA SEDE UFFI CI SETTORE SERVIZI FINANZIARI VEDI CAP.40812/E	0,00	0,00	0,00	0,00	0,00	0,00	0,00	0,00
Centro Resp.tà 64 Centro Costo 0864	<b>Totale Piano Finanz. Liv.4° 2.02.01.09</b>	<b>21.786,87</b>	<b>0,00</b>	<b>0,00</b>	<b>0,00</b>	<b>0,00</b>	<b>0,00</b>	<b>0,00</b>	<b>0,00</b>
<b>Piano Finanz. Liv.4°</b>	<b>2.02.01.10 (Beni immobili di valore culturale, storico ed artistico)</b>								
64801/6	RIACQUISTO ARCONI PER REALIZZAZIONE NUOVA BIBLIOMEDIATECA DI PERUGIA	0,00	0,00	0,00	0,00	0,00	0,00	0,00	0,00
64801/8	ARCONI DI VIA DELLA RUPE-REALIZZAZIONE NUOVA BIBLIOMEDIATECA DI PG-COOFINANZIAMENTO	0,00	0,00	0,00	0,00	0,00	0,00	0,00	0,00





## Adeguamento peg 2017 - 2019 Salvaguardia

SPESA

Capitolo	Descrizione	Cassa 2017 Defin	Assestato 2017	Variazioni 2017	Definitivo 2017	Variazioni 2018	Definitivo 2018	Variazioni 2019	Definitivo 2019
64801/11	U.F.UTILIZZO CONTRIBUTO FONDAZIONE CASSA DI RISPARMIO DI PERUGIA EX CHIESA DI S. BEVIGNATE: LAVORI DI FINITURA E ARREDI INTERNI E SISTEMAZIONI ESTERNE.-VEDI CAP. 64801/11	0,00	0,00	0,00	0,00	0,00	0,00	0,00	0,00
64801/12	UTILIZZO CONTR. ARPAI E CURIA DI PERUGIA PER RESTAURO DIPINTI NEL SANTUARIO MADONNA DELLA VILLA A S. EGIDIO-VEDI CAP. 64801/12-13E	0,00	0,00	0,00	0,00	0,00	0,00	0,00	0,00
64801/13	UTILIZZO ALIEN.PATR. PER CIMITERO DI CITTA' COMPLETAMENTO INTERVENTO GALLERIA DESTRA- VEDI CAP. 33823E	0,00	0,00	0,00	0,00	0,00	0,00	0,00	0,00
64801/15	U.F.UTILIZZO CONTR.MIN.BENI CULT COMPL.LAVORI AUDITORIUM S. FRANCESCO AL PRATO -VEDI CAP. 64801/14E	750.000,00	706.627,03	0,00	706.627,03	0,00	0,00	0,00	0,00
64801/16	UTILIZZO CONTR.REG.LE POR FESR 2007-13 LAVORI DI RIUSO DELLA CHIESA DI SAN BEVIGNATE. -VEDI CAP. 64801/16E-6E	0,00	0,00	0,00	0,00	0,00	0,00	0,00	0,00
64801/17	U.F.UTILIZZO FOND.CASSA RISP.COMPL.LAVORI AUDITORIUM S. FRANCESCO AL PRATO - VEDI CAP. 64801/17E	558.824,48	549.942,88	0,00	549.942,88	0,00	0,00	0,00	0,00
64801/19	UTILIZZO FOND.CASSA RISP.COMPL.LAVORI AUDITORIUM S. FRANCESCO AL PRATO - VEDI CAP. 64801/19E	0,00	0,00	0,00	0,00	0,00	0,00	0,00	0,00
Centro Resp.tà 64 Centro Costo 0864	<b>Totale Piano Finanz. Liv.4° 2.02.01.10</b>	<b>1.308.824,48</b>	<b>1.256.569,91</b>	<b>0,00</b>	<b>1.256.569,91</b>	<b>0,00</b>	<b>0,00</b>	<b>0,00</b>	<b>0,00</b>
<b>Piano Finanz. Liv.4°</b>	<b>2.02.03.05 (Incarichi professionali per la realizzazione di investimenti)</b>								
64801/18	STUDIO FATTIBILITA' PER IL PROLUNGAMENTO DELLA LINEA FERROVIARIA P.S.GIOVANNI -S. ANNA DIREZIONE PIAZZA GRIMANA	0,00	0,00	0,00	0,00	0,00	0,00	0,00	0,00
Centro Resp.tà 64 Centro Costo 0864	<b>Totale Piano Finanz. Liv.4° 2.02.03.05</b>	<b>0,00</b>	<b>0,00</b>	<b>0,00</b>	<b>0,00</b>	<b>0,00</b>	<b>0,00</b>	<b>0,00</b>	<b>0,00</b>
<b>Piano Finanz. Liv.4°</b>	<b>2.05.02.01 (Fondi pluriennali vincolati c/capitale)</b>								
57881/2	FONDO PLURIENNALE VINCOLATO PER COSTO RETROCESSIONE PRIMO ARNONE DI PIAZZA DELLA RUPE	0,00	0,00	0,00	0,00	0,00	0,00	0,00	0,00
57881/12	FONDO PLURIENNALE VINCOLATO PER OPERA MINIMETRO' VEDI CAP. 57801/7 E.	0,00	0,00	0,00	0,00	0,00	0,00	0,00	0,00
57881/20	FONDO PLURIENNALE VINCOLATO PER SCALA MOBILE STAZIONE PINCETTO MINIMETRO' VEDI CAP.57801/20	0,00	0,00	0,00	0,00	0,00	0,00	0,00	0,00
57881/32	FONDO PLURIENNALE VINCOLATO PER OSPEDALE MISERICORDIA SECONDO STRALCIO VEDI CAP.57801/32E	0,00	0,00	0,00	0,00	0,00	0,00	0,00	0,00
57881/37	FONDO PLURIENNALE VINCOLATO SOMMA URGENZA-(INTERV. IMPREVISTI) VEDI CAP. 27801E	0,00	0,00	0,00	0,00	0,00	0,00	0,00	0,00



## Adeguamento peg 2017 - 2019 Salvaguardia

SPESA

Capitolo	Descrizione	Cassa 2017 Defin	Assestato 2017	Variazioni 2017	Definitivo 2017	Variazioni 2018	Definitivo 2018	Variazioni 2019	Definitivo 2019
57881/44	FONDO PLURIENNALE VINCOLATO PER MINIMETRO' CANTIER.AREA PINCETTO COMPRESI AD EG.ACCESO PARCHEGGIO MAGISTRATI DA P.ZZA MATTEOTTI VEDI CAP.57801/44E	0,00	0,00	0,00	0,00	0,00	0,00	0,00	0,00
57881/45	FONDO PLUR.VINCOLATO UTILIZZO BOC PER VIA CHECCHI E PIAZZALE ADIACENTE-OPERE DI COMPLETAMENTO VEDI CAP. 57801/45E	0,00	0,00	0,00	0,00	0,00	0,00	0,00	0,00
57881/46	FONDO PLURIENNALE VINCOLATO UTILIZZO BOC PER MINIMETRO' INTERVENTI STRAORD. DI ADEG.TO INFRASTRUTTURALE VEDI CAP.57801/46E	0,00	0,00	0,00	0,00	0,00	0,00	0,00	0,00
57881/71	FONDO PLURIENNALE VINCOLATO PRUSST-MIGLIOR.ACCESSIB.INFRAS .TRAS.II STRALCIO II FASE-COLLEGAMENTO VIA SICILIA VIA CORTONESE CON STAZ. MINIMETRO' FONT IVEGGE	0,00	0,00	0,00	0,00	0,00	0,00	0,00	0,00
57881/72	FONDO PLURIENNALE VINCOLATO PRUSST-MIGLIORAMENTO ACCESSIBILITA' INFRASTRUTTURA DI TRASPORTO II STRALCIO-SECONDA FASE-INTERVENTO CASE BRUCIATE-CUPA-PI 40812	0,00	0,00	0,00	0,00	0,00	0,00	0,00	0,00
64881/1	FONDO PLURIENNALE VINCOLATO PER INTERVENTO 1	0,00	0,00	0,00	0,00	0,00	0,00	0,00	0,00
64881/2	FONDO PLURIENNALE VINCOLATO UTILIZZO CONTRIBUTO MINIMETRO' PER SISTEMAZIONE A VERDE DEL PINCETTO VEDI CAP. 64801/2E	0,00	0,00	0,00	0,00	0,00	0,00	0,00	0,00
64881/3	FONDO PLURIENNALE VINCOLATO LAVORI AGGIUNTIVI DI PRIMA NECESSITA' PROPEDEUTICI AGLI ULTIMI TRASFERIMENTI DI UFFICI COMUNALI PRESSO LA SEDE DI PALAZZO GROSSI	0,00	0,00	0,00	0,00	0,00	0,00	0,00	0,00
64881/4	FONDO PLURIENNALE VINCOLATO PRU VIA OBERDAN-URBANIZZAZIONE VIA CAMPO BATTAGLIA E DIRAMANTI	0,00	0,00	0,00	0,00	0,00	0,00	0,00	0,00
64881/11	FONDO PLURIENNALE VINCOLATO PER EX CHIESA DI S. BEVIGNATE: LAVORI DI FINITURA E ARREDI INTERNI E SISTEMAZIONI ESTERNE.-VEDI CAP. 64801/11	0,00	0,00	0,00	0,00	0,00	0,00	0,00	0,00
64881/17	FONDO PLURIENNALE VINCOLATO UTILIZZO FOND.CASSA RISP.COMPL.LAVORI AUDITORIUM S. FRANCESCO AL PRATO - VEDI CAP. 64801/17E	0,00	0,00	0,00	0,00	0,00	0,00	0,00	0,00
64882	FONDO PLURIENNALE VINCOLATO PRIMI INTERVENTI DI ADEGUAMENT O IMMOBILE PER NUOVA SEDE UFFICI SETTORE SERVIZI FINANZIARI VEDI CAP.40812/E	0,00	0,00	0,00	0,00	0,00	0,00	0,00	0,00
Centro Resp.tà 64 Centro Costo 0864	<b>Totale Piano Finanz. Liv.4° 2.05.02.01</b>	<b>0,00</b>	<b>0,00</b>	<b>0,00</b>	<b>0,00</b>	<b>0,00</b>	<b>0,00</b>	<b>0,00</b>	<b>0,00</b>
Centro Resp.tà 64	<b>Totale Centro Costo 0864</b>	<b>1.499.518,94</b>	<b>1.376.836,69</b>	<b>0,00</b>	<b>1.376.836,69</b>	<b>0,00</b>	<b>116.033,24</b>	<b>0,00</b>	<b>111.632,43</b>
	<b>Totale Centro Resp.tà 64</b>	<b>1.499.518,94</b>	<b>1.376.836,69</b>	<b>0,00</b>	<b>1.376.836,69</b>	<b>0,00</b>	<b>116.033,24</b>	<b>0,00</b>	<b>111.632,43</b>



## Adeguamento peg 2017 - 2019 Salvaguardia

SPESA

Capitolo	Descrizione	Cassa 2017 Defin	Assestato 2017	Variazioni 2017	Definitivo 2017	Variazioni 2018	Definitivo 2018	Variazioni 2019	Definitivo 2019
<b>Centro Resp.tà</b>	<b>66 (PROJECT M. BENI CULTURALI)</b>								
<b>Centro Costo</b>	<b>2549 (BENI DEST. SERVIZI CULTURALI)</b>								
<b>Piano Finanz. Liv.4°</b>	<b>2.02.01.10 (Beni immobili di valore culturale, storico ed artistico)</b>								
49805/32	MUSEO DELLE ACQUE DI MONTE PACCIANO COMPLETAMENTO INTERVENTO E SISTEMAZIONI ESTERNE VEDI CAP.40812/E	0,00	0,00	0,00	0,00	0,00	0,00	0,00	0,00
49805/34	S. BEVIGNATE:ARREDI INTERNI VEDI CAP.40812/E	0,00	0,00	0,00	0,00	0,00	0,00	0,00	0,00
49805/35	EX FATEBENEFRAPELLI SISTEMAZIONE LOCALI PIANO TERRA E PIANO SEMINTERRATO VEDI CAP.33823	0,00	0,00	0,00	0,00	0,00	0,00	0,00	0,00
Centro Resp.tà 66 Centro Costo 2549	<b>Totale Piano Finanz. Liv.4° 2.02.01.10</b>	<b>0,00</b>	<b>0,00</b>	<b>0,00</b>	<b>0,00</b>	<b>0,00</b>	<b>0,00</b>	<b>0,00</b>	<b>0,00</b>
<b>Piano Finanz. Liv.4°</b>	<b>2.05.02.01 (Fondi pluriennali vincolati c/capitale)</b>								
49885/32	FONDO PLURIENNALE VINCOLATO MUSEO DELLE ACQUE DI MONTE PACCIANO COMPLETAMENTO INTERVENTO E SISTEMAZIONI ESTERNE VEDI CAP.40812/E	0,00	0,00	0,00	0,00	0,00	0,00	0,00	0,00
49885/34	FONDO PLURIENNALE VINCOLATO S. BEVIGNATE:ARREDI INTERNI VEDI CAP.40812/E	0,00	0,00	0,00	0,00	0,00	0,00	0,00	0,00
Centro Resp.tà 66 Centro Costo 2549	<b>Totale Piano Finanz. Liv.4° 2.05.02.01</b>	<b>0,00</b>	<b>0,00</b>	<b>0,00</b>	<b>0,00</b>	<b>0,00</b>	<b>0,00</b>	<b>0,00</b>	<b>0,00</b>
Centro Resp.tà 66	<b>Totale Centro Costo 2549</b>	<b>0,00</b>	<b>0,00</b>	<b>0,00</b>	<b>0,00</b>	<b>0,00</b>	<b>0,00</b>	<b>0,00</b>	<b>0,00</b>
<b>Centro Costo</b>	<b>2566 (PROJECT M. BENI CULTURALI)</b>								
<b>Piano Finanz. Liv.4°</b>	<b>2.02.01.09 (Beni immobili)</b>								
66801/6	U.F.UTILIZZO CONTR.REG.LE PUC 2 TEATRO DIALETTALE DI VIA DEL CORTONE-VEDI CAP. 66801/6U	0,00	0,00	0,00	0,00	0,00	0,00	0,00	0,00
Centro Resp.tà 66 Centro Costo 2566	<b>Totale Piano Finanz. Liv.4° 2.02.01.09</b>	<b>0,00</b>	<b>0,00</b>	<b>0,00</b>	<b>0,00</b>	<b>0,00</b>	<b>0,00</b>	<b>0,00</b>	<b>0,00</b>
<b>Piano Finanz. Liv.4°</b>	<b>2.02.01.10 (Beni immobili di valore culturale, storico ed artistico)</b>								
66801/3	U.F.UTILIZZO CONTR. CASSA DI RISPARMIO PALAZZO PENNA: POTENZIAMENTO SPAZI MUSEALI-VEDI CAP. 66801/3E	0,00	0,00	0,00	0,00	0,00	0,00	0,00	0,00
Centro Resp.tà 66 Centro Costo 2566	<b>Totale Piano Finanz. Liv.4° 2.02.01.10</b>	<b>0,00</b>	<b>0,00</b>	<b>0,00</b>	<b>0,00</b>	<b>0,00</b>	<b>0,00</b>	<b>0,00</b>	<b>0,00</b>
<b>Piano Finanz. Liv.4°</b>	<b>2.05.02.01 (Fondi pluriennali vincolati c/capitale)</b>								



### Adeguamento peg 2017 - 2019 Salvaguardia

SPESA

Capitolo	Descrizione	Cassa 2017 Defin	Assestato 2017	Variazioni 2017	Definitivo 2017	Variazioni 2018	Definitivo 2018	Variazioni 2019	Definitivo 2019
66881/4	FONDO PLURIENNALE VINCOLATO PUC 2 PALAZZO DELLA PENNA: POTENZIAMENTO SPAZI MUSEALI VEDI CAP. 66801/4E	0,00	0,00	0,00	0,00	0,00	0,00	0,00	0,00
66881/6	FONDO PLURIENNALE VINCOLATO PUC 2 TEATRO DIALETTALE DI VIA DEL CORTONE-VEDI CAP. 66801/6U	0,00	0,00	0,00	0,00	0,00	0,00	0,00	0,00
Centro Resp.tà 66 Centro Costo 2566	<b>Totale Piano Finanz. Liv.4° 2.05.02.01</b>	<b>0,00</b>	<b>0,00</b>	<b>0,00</b>	<b>0,00</b>	<b>0,00</b>	<b>0,00</b>	<b>0,00</b>	<b>0,00</b>
Centro Resp.tà 66	<b>Totale Centro Costo 2566</b>	<b>0,00</b>	<b>0,00</b>	<b>0,00</b>	<b>0,00</b>	<b>0,00</b>	<b>0,00</b>	<b>0,00</b>	<b>0,00</b>
	<b>Totale Centro Resp.tà 66</b>	<b>0,00</b>	<b>0,00</b>	<b>0,00</b>	<b>0,00</b>	<b>0,00</b>	<b>0,00</b>	<b>0,00</b>	<b>0,00</b>



## Adeguamento peg 2017 - 2019 Salvaguardia

SPESA

Capitolo	Descrizione	Cassa 2017 Defin	Assestato 2017	Variazioni 2017	Definitivo 2017	Variazioni 2018	Definitivo 2018	Variazioni 2019	Definitivo 2019
<b>Centro Resp.tà</b>	<b>68 (PROGETTI EUROPEI)</b>								
<b>Centro Costo</b>	<b>1768 (PROGETTI EUROPEI)</b>								
<b>Piano Finanz. Liv.4°</b>	<b>1.01.01.01 (Retribuzioni in denaro)</b>								
68001/1	RETRIBUZIONI ORDINARIE	0,00	0,00	0,00	0,00	0,00	0,00	0,00	0,00
Centro Resp.tà 68 Centro Costo 1768	<b>Totale Piano Finanz. Liv.4° 1.01.01.01</b>	<b>0,00</b>	<b>0,00</b>	<b>0,00</b>	<b>0,00</b>	<b>0,00</b>	<b>0,00</b>	<b>0,00</b>	<b>0,00</b>
<b>Piano Finanz. Liv.4°</b>	<b>1.01.02.01 (Contributi sociali effettivi a carico dell'ente)</b>								
68001/4	CONTRIBUTI PREVIDENZIALI	0,00	0,00	0,00	0,00	0,00	0,00	0,00	0,00
68001/5	CONTRIBUTI TFR	0,00	0,00	0,00	0,00	0,00	0,00	0,00	0,00
Centro Resp.tà 68 Centro Costo 1768	<b>Totale Piano Finanz. Liv.4° 1.01.02.01</b>	<b>0,00</b>	<b>0,00</b>	<b>0,00</b>	<b>0,00</b>	<b>0,00</b>	<b>0,00</b>	<b>0,00</b>	<b>0,00</b>
<b>Piano Finanz. Liv.4°</b>	<b>1.02.01.01 (Imposta regionale sulle attività produttive (IRAP))</b>								
68075	IRAP	0,00	0,00	0,00	0,00	0,00	0,00	0,00	0,00
Centro Resp.tà 68 Centro Costo 1768	<b>Totale Piano Finanz. Liv.4° 1.02.01.01</b>	<b>0,00</b>	<b>0,00</b>	<b>0,00</b>	<b>0,00</b>	<b>0,00</b>	<b>0,00</b>	<b>0,00</b>	<b>0,00</b>
<b>Piano Finanz. Liv.4°</b>	<b>1.03.01.02 (Altri beni di consumo)</b>								
68013	ACQ. BENI ATTIN. SERVIZIO - VEDI CAP. E 68001 x € 7.000,00	0,00	0,00	0,00	0,00	0,00	0,00	0,00	0,00
68014	UTILIZZO FPV RES ACQ. BENI ATTIN. SERVIZIO -	0,00	0,00	0,00	0,00	0,00	0,00	0,00	0,00
Centro Resp.tà 68 Centro Costo 1768	<b>Totale Piano Finanz. Liv.4° 1.03.01.02</b>	<b>0,00</b>	<b>0,00</b>	<b>0,00</b>	<b>0,00</b>	<b>0,00</b>	<b>0,00</b>	<b>0,00</b>	<b>0,00</b>
<b>Piano Finanz. Liv.4°</b>	<b>1.03.02.05 (Utenze e canoni)</b>								
68027/8	TELEFONICHE	0,00	0,00	0,00	0,00	0,00	0,00	0,00	0,00
Centro Resp.tà 68 Centro Costo 1768	<b>Totale Piano Finanz. Liv.4° 1.03.02.05</b>	<b>0,00</b>	<b>0,00</b>	<b>0,00</b>	<b>0,00</b>	<b>0,00</b>	<b>0,00</b>	<b>0,00</b>	<b>0,00</b>
<b>Piano Finanz. Liv.4°</b>	<b>1.03.02.11 (Prestazioni professionali e specialistiche)</b>								
68029/7	UTILIZZO CONTRIBUTO QUOTA NAZIONALE POR FERS FUNZIONI ORGANISMO INTERMEDIO PROGETTO INTEGRATO TERRITORIALE. VEDI CAP. E 68002	0,00	0,00	0,00	0,00	0,00	0,00	0,00	0,00
68029/52	UTILIZZO CONTRIBUTO EUROPEO POR FERS FUNZIONI ORGANISMO INTERMEDIO PROGETTO INTEGRATO TERRITORIALE. VEDI CAP. E 68001	0,00	0,00	0,00	0,00	0,00	0,00	0,00	0,00



## Adeguamento peg 2017 - 2019 Salvaguardia

SPESA

Capitolo	Descrizione	Cassa 2017 Defin	Assestato 2017	Variazioni 2017	Definitivo 2017	Variazioni 2018	Definitivo 2018	Variazioni 2019	Definitivo 2019
Centro Resp.tà 68 Centro Costo 1768	<b>Totale Piano Finanz. Liv.4° 1.03.02.11</b>	<b>0,00</b>	<b>0,00</b>	<b>0,00</b>	<b>0,00</b>	<b>0,00</b>	<b>0,00</b>	<b>0,00</b>	<b>0,00</b>
<b>Piano Finanz. Liv.4°</b>	<b>1.03.02.99 (Altri servizi)</b>								
68060/6	QUOTE ASSOCIATIVE	0,00	0,00	0,00	0,00	0,00	0,00	0,00	0,00
Centro Resp.tà 68 Centro Costo 1768	<b>Totale Piano Finanz. Liv.4° 1.03.02.99</b>	<b>0,00</b>	<b>0,00</b>	<b>0,00</b>	<b>0,00</b>	<b>0,00</b>	<b>0,00</b>	<b>0,00</b>	<b>0,00</b>
Centro Resp.tà 68	<b>Totale Centro Costo 1768</b>	<b>0,00</b>	<b>0,00</b>	<b>0,00</b>	<b>0,00</b>	<b>0,00</b>	<b>0,00</b>	<b>0,00</b>	<b>0,00</b>
<b>Centro Costo</b>	<b>2946 (PROMOZIONE TURISTICA)</b>								
<b>Piano Finanz. Liv.4°</b>	<b>1.01.01.01 (Retribuzioni in denaro)</b>								
46201/5	PERSONALE I.A.T. CONTRIBUTI TFR FUNZIONI RELATIVE AL TURISMO	0,00	0,00	0,00	0,00	0,00	0,00	0,00	0,00
46201/48	PERSONALE I.A.T. COMPETENZE -FUNZIONI TRASFERITE VEDI CAP. 46214/E	0,00	0,00	0,00	0,00	0,00	0,00	0,00	0,00
Centro Resp.tà 68 Centro Costo 2946	<b>Totale Piano Finanz. Liv.4° 1.01.01.01</b>	<b>0,00</b>	<b>0,00</b>	<b>0,00</b>	<b>0,00</b>	<b>0,00</b>	<b>0,00</b>	<b>0,00</b>	<b>0,00</b>
<b>Piano Finanz. Liv.4°</b>	<b>1.01.02.01 (Contributi sociali effettivi a carico dell'ente)</b>								
46201/49	PERSONALE I.A.T. FUNZIONI TRASFERITE ATI2 VEDI CAP. 46214/E	0,00	0,00	0,00	0,00	0,00	0,00	0,00	0,00
Centro Resp.tà 68 Centro Costo 2946	<b>Totale Piano Finanz. Liv.4° 1.01.02.01</b>	<b>0,00</b>	<b>0,00</b>	<b>0,00</b>	<b>0,00</b>	<b>0,00</b>	<b>0,00</b>	<b>0,00</b>	<b>0,00</b>
<b>Piano Finanz. Liv.4°</b>	<b>1.02.01.01 (Imposta regionale sulle attività produttive (IRAP))</b>								
46275/15	PERSONALE I.A.T. FUNZIONI TRASFERITE ATI 2 IRAP VEDI CAP. 46214/E	0,00	0,00	0,00	0,00	0,00	0,00	0,00	0,00
Centro Resp.tà 68 Centro Costo 2946	<b>Totale Piano Finanz. Liv.4° 1.02.01.01</b>	<b>0,00</b>	<b>0,00</b>	<b>0,00</b>	<b>0,00</b>	<b>0,00</b>	<b>0,00</b>	<b>0,00</b>	<b>0,00</b>
<b>Piano Finanz. Liv.4°</b>	<b>1.03.01.02 (Altri beni di consumo)</b>								
46213/34	ACQUISTI PER INIZIATIVE TURISTICHE	0,00	0,00	0,00	0,00	0,00	0,00	0,00	0,00
Centro Resp.tà 68 Centro Costo 2946	<b>Totale Piano Finanz. Liv.4° 1.03.01.02</b>	<b>0,00</b>	<b>0,00</b>	<b>0,00</b>	<b>0,00</b>	<b>0,00</b>	<b>0,00</b>	<b>0,00</b>	<b>0,00</b>
<b>Piano Finanz. Liv.4°</b>	<b>1.03.02.02 (Organizzazione eventi, pubblicità e servizi per trasferta)</b>								
46229/7	ATTIVITA' CULTURALI (VIVI LA CITTA' DI NOTTE E ALTRE MANIFESTAZIONI)	0,00	0,00	0,00	0,00	0,00	0,00	0,00	0,00
Centro Resp.tà 68 Centro Costo 2946	<b>Totale Piano Finanz. Liv.4° 1.03.02.02</b>	<b>0,00</b>	<b>0,00</b>	<b>0,00</b>	<b>0,00</b>	<b>0,00</b>	<b>0,00</b>	<b>0,00</b>	<b>0,00</b>
<b>Piano Finanz. Liv.4°</b>	<b>1.03.02.05 (Utenze e canoni)</b>								



## Adeguamento peg 2017 - 2019 Salvaguardia

SPESA

Capitolo	Descrizione	Cassa 2017 Defin	Assestato 2017	Variazioni 2017	Definitivo 2017	Variazioni 2018	Definitivo 2018	Variazioni 2019	Definitivo 2019
46227/9	ILLUMINAZIONE	0,00	0,00	0,00	0,00	0,00	0,00	0,00	0,00
46227/10	ACQUA	0,00	0,00	0,00	0,00	0,00	0,00	0,00	0,00
46227/11	RISCALDAMENTO	0,00	0,00	0,00	0,00	0,00	0,00	0,00	0,00
Centro Resp.tà 68 Centro Costo 2946	<b>Totale Piano Finanz. Liv.4° 1.03.02.05</b>	<b>0,00</b>	<b>0,00</b>	<b>0,00</b>	<b>0,00</b>	<b>0,00</b>	<b>0,00</b>	<b>0,00</b>	<b>0,00</b>
<b>Piano Finanz. Liv.4°</b>	<b>1.03.02.15 (Contratti di servizio pubblico)</b>								
46227/57	UTILIZZO FONDI REGIONALI S.T.L VEDI CAP. 46210E	0,00	0,00	0,00	0,00	0,00	0,00	0,00	0,00
Centro Resp.tà 68 Centro Costo 2946	<b>Totale Piano Finanz. Liv.4° 1.03.02.15</b>	<b>0,00</b>	<b>0,00</b>	<b>0,00</b>	<b>0,00</b>	<b>0,00</b>	<b>0,00</b>	<b>0,00</b>	<b>0,00</b>
<b>Piano Finanz. Liv.4°</b>	<b>1.03.02.99 (Altri servizi)</b>								
46229/37	PROGETTO TURISTICO PER IL CENTRO STORICO / UTILIZZO CONTRIBUTO C.C.I.A.A. x euro 63.700 VEDI CAP.46212 / COFINANZIAMENTO x euro 22.500	0,00	0,00	0,00	0,00	0,00	0,00	0,00	0,00
46233/71	UTILIZZO CONTRIBUTO PER SERVIZI TURISTICI TERRITORIALI VEDI CAP. 46215/E	0,00	0,00	0,00	0,00	0,00	0,00	0,00	0,00
46233/85	UTILIZZO CONTRIBUTO REG.LE DOC UP. OB.2 VEDI CAP. 46211 E.	0,00	0,00	0,00	0,00	0,00	0,00	0,00	0,00
Centro Resp.tà 68 Centro Costo 2946	<b>Totale Piano Finanz. Liv.4° 1.03.02.99</b>	<b>0,00</b>	<b>0,00</b>	<b>0,00</b>	<b>0,00</b>	<b>0,00</b>	<b>0,00</b>	<b>0,00</b>	<b>0,00</b>
<b>Piano Finanz. Liv.4°</b>	<b>1.04.03.99 (Trasferimenti correnti a altre imprese)</b>								
46258/9	CONTRIBUTI AL TURISMO ED ECONOMIA	3.000,00	0,00	0,00	0,00	0,00	0,00	0,00	0,00
Centro Resp.tà 68 Centro Costo 2946	<b>Totale Piano Finanz. Liv.4° 1.04.03.99</b>	<b>3.000,00</b>	<b>0,00</b>	<b>0,00</b>	<b>0,00</b>	<b>0,00</b>	<b>0,00</b>	<b>0,00</b>	<b>0,00</b>
<b>Piano Finanz. Liv.4°</b>	<b>2.02.01.09 (Beni immobili)</b>								
46801/3	MANUTENZIONE STRAORD. OSTELLI DELLA GIOVENTU'	0,00	0,00	0,00	0,00	0,00	0,00	0,00	0,00
46801/4	U.F.UTILIZZO CONDONO PER COFINANZIAMENTO PROGETTI TURISTICI PER IL CENTRO STORICO SOST. DALLA C.C.I.A.A.-LAVORI E ACQUISTI TARGHE STRADALI.V.CAP.40011E	0,00	0,00	0,00	0,00	0,00	0,00	0,00	0,00
Centro Resp.tà 68 Centro Costo 2946	<b>Totale Piano Finanz. Liv.4° 2.02.01.09</b>	<b>0,00</b>	<b>0,00</b>	<b>0,00</b>	<b>0,00</b>	<b>0,00</b>	<b>0,00</b>	<b>0,00</b>	<b>0,00</b>
<b>Piano Finanz. Liv.4°</b>	<b>2.05.02.01 (Fondi pluriennali vincolati c/capitale)</b>								



## Adeguamento peg 2017 - 2019 Salvaguardia

SPESA

Capitolo	Descrizione	Cassa 2017 Defin	Assestato 2017	Variazioni 2017	Definitivo 2017	Variazioni 2018	Definitivo 2018	Variazioni 2019	Definitivo 2019
46881/4	FONDO PLURIENNALE VINCOLATO UTILIZZO CONDONO PER COFINANZIAMENTO PROGETTI TURISTICI PER IL CENTRO STORICO SOST. DALLA CCIAA-LAVORI E ACQUISTI TARGHE STRADALI.V.CAP.40011E	0,00	0,00	0,00	0,00	0,00	0,00	0,00	0,00
Centro Resp.tà 68 Centro Costo 2946	<b>Totale Piano Finanz. Liv.4° 2.05.02.01</b>	<b>0,00</b>	<b>0,00</b>	<b>0,00</b>	<b>0,00</b>	<b>0,00</b>	<b>0,00</b>	<b>0,00</b>	<b>0,00</b>
Centro Resp.tà 68	<b>Totale Centro Costo 2946</b>	<b>3.000,00</b>	<b>0,00</b>	<b>0,00</b>	<b>0,00</b>	<b>0,00</b>	<b>0,00</b>	<b>0,00</b>	<b>0,00</b>
<b>Centro Costo Piano Finanz. Liv.4°</b>	<b>2968 (VALORIZZAZIONE TURISTICA E SERVIZI TURISTICI TERRITORIALI.) 1.01.01.01 (Retribuzioni in denaro)</b>								
68101/1	RETRIBUZIONI ORDINARIE	219.771,21	219.771,21	0,00	219.771,21	0,00	219.771,21	0,00	171.576,11
68101/48	PERSONALE I.A.T. COMPETENZE -FUNZIONI TRASFERITE VEDI CAP. 68104	94.274,21	94.274,21	0,00	94.274,21	0,00	73.011,00	0,00	73.011,00
Centro Resp.tà 68 Centro Costo 2968	<b>Totale Piano Finanz. Liv.4° 1.01.01.01</b>	<b>314.045,42</b>	<b>314.045,42</b>	<b>0,00</b>	<b>314.045,42</b>	<b>0,00</b>	<b>292.782,21</b>	<b>0,00</b>	<b>244.587,11</b>
<b>Piano Finanz. Liv.4°</b>	<b>1.01.02.01 (Contributi sociali effettivi a carico dell'ente)</b>								
68101/4	CONTRIBUTI PREVIDENZIALI	52.490,27	52.490,27	0,00	52.490,27	0,00	52.490,27	0,00	40.652,52
68101/5	PERSONALE I.A.T. CONTRIBUTI TFR FUNZIONI RELATIVE AL TURISMO VEDI CAP. E 68104	1.490,33	1.490,33	0,00	1.490,33	0,00	1.490,33	0,00	1.490,33
68101/49	PERSONALE I.A.T. FUNZIONI TRASFERITE ATI2 VEDI CAP. 68104	22.540,75	22.540,75	0,00	22.540,75	0,00	17.480,11	0,00	17.480,11
68101/68	CONTRIBUTI TFR	6.512,19	6.512,19	0,00	6.512,19	0,00	6.512,19	0,00	5.127,38
Centro Resp.tà 68 Centro Costo 2968	<b>Totale Piano Finanz. Liv.4° 1.01.02.01</b>	<b>83.033,54</b>	<b>83.033,54</b>	<b>0,00</b>	<b>83.033,54</b>	<b>0,00</b>	<b>77.972,90</b>	<b>0,00</b>	<b>64.750,34</b>
<b>Piano Finanz. Liv.4°</b>	<b>1.02.01.01 (Imposta regionale sulle attività produttive (IRAP))</b>								
68175	IRAP	14.934,90	14.934,90	0,00	14.934,90	0,00	14.934,90	0,00	10.838,31
68175/15	PERSONALE I.A.T. FUNZIONI TRASFERITE ATI 2 IRAP VEDI CAP. 68104/E	8.013,30	8.013,30	0,00	8.013,30	0,00	6.205,93	0,00	6.205,93
Centro Resp.tà 68 Centro Costo 2968	<b>Totale Piano Finanz. Liv.4° 1.02.01.01</b>	<b>22.948,20</b>	<b>22.948,20</b>	<b>0,00</b>	<b>22.948,20</b>	<b>0,00</b>	<b>21.140,83</b>	<b>0,00</b>	<b>17.044,24</b>
<b>Piano Finanz. Liv.4°</b>	<b>1.03.01.02 (Altri beni di consumo)</b>								
68113/28	UTILIZZO CONTRIBUTO ATI2 PER ACQUISTI VARI VEDI CAP.68103 E	11.646,00	5.000,00	0,00	5.000,00	0,00	5.000,00	0,00	5.000,00
68113/34	ACQUISTI PER INIZIATIVE TURISTICHE	15.413,57	15.000,00	0,00	15.000,00	0,00	15.000,00	0,00	15.000,00
68113/228	AVANZO VINCOLATO UTILIZZO CONTRIBUTO ATI2 PER ACQUISTI VARI VEDI CAP.68103 E	3.354,00	3.354,00	0,00	3.354,00	0,00	0,00	0,00	0,00





## Adeguamento peg 2017 - 2019 Salvaguardia

SPESA

Capitolo	Descrizione	Cassa 2017 Defin	Assestato 2017	Variazioni 2017	Definitivo 2017	Variazioni 2018	Definitivo 2018	Variazioni 2019	Definitivo 2019
68114/28	UTILIZZO FPV RES CONTRIBUTO ATI2 PER ACQUISTI VARI	0,00	0,00	0,00	0,00	0,00	0,00	0,00	0,00
68127/60	UTILIZZO FPV CONTRIBUTO UNIONE EUROPEA P.S.R. 2007-2013.	0,00	0,00	0,00	0,00	0,00	0,00	0,00	0,00
Centro Resp.tà 68 Centro Costo 2968	<b>Totale Piano Finanz. Liv.4° 1.03.01.02</b>	<b>30.413,57</b>	<b>23.354,00</b>	<b>0,00</b>	<b>23.354,00</b>	<b>0,00</b>	<b>20.000,00</b>	<b>0,00</b>	<b>20.000,00</b>
<b>Piano Finanz. Liv.4°</b>	<b>1.03.02.05 (Utenze e canoni)</b>								
68127/8	TELEFONICHE	3.500,00	3.500,00	0,00	3.500,00	0,00	3.500,00	0,00	3.500,00
68127/9	ILLUMINAZIONE	3.000,00	3.000,00	0,00	3.000,00	0,00	3.000,00	0,00	3.000,00
68127/10	ACQUA	0,00	0,00	0,00	0,00	0,00	0,00	0,00	0,00
68127/11	RISCALDAMENTO	0,00	0,00	0,00	0,00	0,00	0,00	0,00	0,00
Centro Resp.tà 68 Centro Costo 2968	<b>Totale Piano Finanz. Liv.4° 1.03.02.05</b>	<b>6.500,00</b>	<b>6.500,00</b>	<b>0,00</b>	<b>6.500,00</b>	<b>0,00</b>	<b>6.500,00</b>	<b>0,00</b>	<b>6.500,00</b>
<b>Piano Finanz. Liv.4°</b>	<b>1.03.02.07 (Utilizzo di beni di terzi)</b>								
68129/64	UTILIZZO FPV QUOTA FONDO ROTAZIONE NAZIONALE INTERREG IVC PROGETTO ZEN VEDI CAP. E. 68115	0,00	0,00	0,00	0,00	0,00	0,00	0,00	0,00
68146	FITTI PASSIVI	22.399,20	22.399,20	0,00	22.399,20	0,00	22.399,20	0,00	22.399,20
Centro Resp.tà 68 Centro Costo 2968	<b>Totale Piano Finanz. Liv.4° 1.03.02.07</b>	<b>22.399,20</b>	<b>22.399,20</b>	<b>0,00</b>	<b>22.399,20</b>	<b>0,00</b>	<b>22.399,20</b>	<b>0,00</b>	<b>22.399,20</b>
<b>Piano Finanz. Liv.4°</b>	<b>1.03.02.09 (Manutenzione ordinaria e riparazioni)</b>								
68127/6	MANUTENZIONI VARIE PERCORSO IPOVEDENTI	7.500,00	7.500,00	0,00	7.500,00	0,00	7.500,00	0,00	7.500,00
68127/7	MANUTENZIONI VARIE PER OSTELLI	2.000,00	2.000,00	0,00	2.000,00	0,00	2.000,00	0,00	2.000,00
68127/47	MANUTENZIONI VARIE (OSTELLI DE LLA GIOVENTU') VEDI CAP. 68102E	0,00	0,00	0,00	0,00	0,00	0,00	0,00	0,00
68228/47	UTILIZZO FPV RES MANUTENZIONI VARIE (OSTELLI DE LLA GIOVENTU')	0,00	0,00	0,00	0,00	0,00	0,00	0,00	0,00
Centro Resp.tà 68 Centro Costo 2968	<b>Totale Piano Finanz. Liv.4° 1.03.02.09</b>	<b>9.500,00</b>	<b>9.500,00</b>	<b>0,00</b>	<b>9.500,00</b>	<b>0,00</b>	<b>9.500,00</b>	<b>0,00</b>	<b>9.500,00</b>
<b>Piano Finanz. Liv.4°</b>	<b>1.03.02.15 (Contratti di servizio pubblico)</b>								
68127	UTILIZZO CONTRIBUTO DA PRIVATI PER SPESE PIANO INTEGRATO SEGNALETICA PATRIMONIO CULTURALE. VEDI CAP. E 68108	0,00	0,00	0,00	0,00	0,00	0,00	0,00	0,00
68129/62	SERVIZIO INFOPOINT TURISTICI	208.825,18	169.592,20	0,00	169.592,20	0,00	169.592,20	0,00	169.592,20
68228/57	UTILIZZO FPV RES FONDI REGIONALI S.T.L	1.384,00	0,00	0,00	0,00	0,00	0,00	0,00	0,00



## Adeguamento peg 2017 - 2019 Salvaguardia

## SPESA

Capitolo	Descrizione	Cassa 2017 Defin	Assestato 2017	Variazioni 2017	Definitivo 2017	Variazioni 2018	Definitivo 2018	Variazioni 2019	Definitivo 2019
Centro Resp.tà 68 Centro Costo 2968	<b>Totale Piano Finanz. Liv.4° 1.03.02.15</b>	<b>210.209,18</b>	<b>169.592,20</b>	<b>0,00</b>	<b>169.592,20</b>	<b>0,00</b>	<b>169.592,20</b>	<b>0,00</b>	<b>169.592,20</b>
<b>Piano Finanz. Liv.4°</b>	<b>1.03.02.16 (Servizi amministrativi)</b>								
68127/13	SPESE CONTRATTUALI	0,00	0,00	0,00	0,00	0,00	0,00	0,00	0,00
Centro Resp.tà 68 Centro Costo 2968	<b>Totale Piano Finanz. Liv.4° 1.03.02.16</b>	<b>0,00</b>	<b>0,00</b>	<b>0,00</b>	<b>0,00</b>	<b>0,00</b>	<b>0,00</b>	<b>0,00</b>	<b>0,00</b>
<b>Piano Finanz. Liv.4°</b>	<b>1.03.02.99 (Altri servizi)</b>								
68127/14	UTILIZZO CONTR. AT12 SPESE DIVERSE VEDI CAP. 68103/E E CAP. 68113 /28/U	26.138,00	11.470,50	0,00	11.470,50	0,00	11.470,50	0,00	11.470,50
68127/15	(UTILIZZO FONDO PLURIEN. VINCOLATO)UTILIZZO CONTR. AT12 SPESE DIVERSE VEDI CAP. 68103/E E CAP. 68113 /28/U	2.692,30	0,00	0,00	0,00	0,00	0,00	0,00	0,00
68127/37	SPESE DIVERSE VEDI CAP. E 68114	1.000,00	1.000,00	0,00	1.000,00	0,00	1.000,00	0,00	1.000,00
68127/38	UTILIZZO CONTRIBUTO REGIONE UMBRIA P.S.R. 2007-2013. VEDI CAP. E 68113	0,00	0,00	0,00	0,00	0,00	0,00	0,00	0,00
68127/59	UTILIZZO CONTRIBUTO UNIONE EUROPEA P.S.R. 2007-2013. VEDI CAP. E 68112	0,00	0,00	0,00	0,00	0,00	0,00	0,00	0,00
68127/214	AVANZO VINCOLATO UTILIZZO CONTR. AT12 SPESE DIVERSE VEDI CAP. 68103/E E CAP. 68113 /28/U	8.183,50	8.183,50	0,00	8.183,50	0,00	0,00	0,00	0,00
68128/14	UTILIZZO FPV RES CONTR. AT12 SPESE DIVERSE	0,00	0,00	0,00	0,00	0,00	0,00	0,00	0,00
68129/37	UTILIZZO PROVENTI DERIVANTI DA NOLEGGIO DI STRUTTURE VEDI CAP. E. 68109	26.200,00	25.000,00	0,00	25.000,00	0,00	25.000,00	0,00	25.000,00
68129/53	UTILIZZO CONTRIBUTO PROGRAMMA EUROPEO INTERREG IVC FESR PROG.ZEN VEDI CAP. E. 68111	0,00	0,00	0,00	0,00	0,00	0,00	0,00	0,00
68129/54	UTILIZZO FPV CONTRIBUTO PROGRAMMA EUROPEO INTERREG IVC FESR PROG.ZEN	0,00	0,00	0,00	0,00	0,00	0,00	0,00	0,00
68129/61	UTILIZZO QUOTA FONDO ROTAZIONE NAZIONALE INTERREG IVC PROGETTO ZEN	0,00	0,00	0,00	0,00	0,00	0,00	0,00	0,00
68129/63	UTILIZZO CONTRIBUTO DA GAL MEDIA VALLE DEL TEVERE E ALTRI PARTNERS PRIVATI AZIONE PSL PERUGIA RURALE. VEDI CAP. E 68106	0,00	0,00	0,00	0,00	0,00	0,00	0,00	0,00
68129/70	UTILIZZO FPV CONTRIBUTO REGIONE UMBRIA PSR PROGETTO TERRITORIO RURALE TRA TEVERE E TEZIO. VEDI CAP. E 68118	0,00	0,00	0,00	0,00	0,00	0,00	0,00	0,00
68129/89	UTILIZZO FPV CONTRIBUTO EUROPEO PROGETTO TERRITORIO RURALE TRA TEVERE E TEZIO PSR	0,00	0,00	0,00	0,00	0,00	0,00	0,00	0,00
68129/90	UTILIZZO CONTRIBUTO EUROPEO PSR PROGETTO VALORIZZAZIONE TURISTICA	0,00	0,00	0,00	0,00	0,00	0,00	0,00	0,00
68133/71	UTILIZZO CONTRIBUTO PER SERVIZI TURISTICI TERRITORIALI VEDI CAP. 68105/E	0,00	0,00	0,00	0,00	0,00	0,00	0,00	0,00



## Adeguamento peg 2017 - 2019 Salvaguardia

SPESA

Capitolo	Descrizione	Cassa 2017 Defin	Assestato 2017	Variazioni 2017	Definitivo 2017	Variazioni 2018	Definitivo 2018	Variazioni 2019	Definitivo 2019
68134/55	UTILIZZO FPV RES CONTRIBUTO REG.LE PUC 2 DESTINATO AL PIANO MARKETING URBANO DEI SERVIZI.	0,00	0,00	0,00	0,00	0,00	0,00	0,00	0,00
68134/61	UTILIZZO FPV RES CONTRIBUTO REG.LE PROGETTO VAS (VALUTAZIONE AMBIENTALE STRATEGICA).	5.000,00	0,00	0,00	0,00	0,00	0,00	0,00	0,00
68134/71	UTILIZZO FPV RES CONTRIBUTO PER SERVIZI TURISTICI TERRITORIALI	0,00	0,00	0,00	0,00	0,00	0,00	0,00	0,00
68160/6	QUOTE ASSOCIATIVE VARIE	6.700,00	6.700,00	0,00	6.700,00	0,00	6.700,00	0,00	6.700,00
68228/14	UTILIZZO FPV RES CONTR. ATI2 SPESE DIVERSE	1.000,00	0,00	0,00	0,00	0,00	0,00	0,00	0,00
68228/37	UTILIZZO FPV RES PROGETTO TURISTICO PER IL CENT RO STORICO / UTILIZZO CONTRIBUTO CCIAA	0,00	0,00	0,00	0,00	0,00	0,00	0,00	0,00
68234/37	UTILIZZO PFV RES PROGETTO TURISTICO PER IL CENT RO STORICO / UTILIZZO CONTRIBUTO CCIAA	0,00	0,00	0,00	0,00	0,00	0,00	0,00	0,00
68234/71	UTILIZZO FPV RES CONTRIBUTO PER SERVIZI TURISTICI TERRITORIALI	120,00	0,00	0,00	0,00	0,00	0,00	0,00	0,00
68234/85	UTILIZZO FPV RES CONTRIBUTO REG.LE DOC UP. OB.2	0,00	0,00	0,00	0,00	0,00	0,00	0,00	0,00
Centro Resp.tà 68 Centro Costo 2968	<b>Totale Piano Finanz. Liv.4° 1.03.02.99</b>	<b>77.033,80</b>	<b>52.354,00</b>	<b>0,00</b>	<b>52.354,00</b>	<b>0,00</b>	<b>44.170,50</b>	<b>0,00</b>	<b>44.170,50</b>
<b>Piano Finanz. Liv.4°</b>	<b>1.04.01.02 (Trasferimenti correnti a Amministrazioni Locali)</b>								
68158/63	CONTRIBUTI ALLA REGIONE PER SPORTELLO DEL CONSUMATORE	0,00	0,00	0,00	0,00	0,00	0,00	0,00	0,00
Centro Resp.tà 68 Centro Costo 2968	<b>Totale Piano Finanz. Liv.4° 1.04.01.02</b>	<b>0,00</b>	<b>0,00</b>	<b>0,00</b>	<b>0,00</b>	<b>0,00</b>	<b>0,00</b>	<b>0,00</b>	<b>0,00</b>
<b>Piano Finanz. Liv.4°</b>	<b>1.04.03.99 (Trasferimenti correnti a altre imprese)</b>								
68159/75	UTILIZZO FPV RES RIMBORSI PER REVOCHE CONTRIBUTI ALLE PICCOLE IMPRESE	0,00	0,00	0,00	0,00	0,00	0,00	0,00	0,00
Centro Resp.tà 68 Centro Costo 2968	<b>Totale Piano Finanz. Liv.4° 1.04.03.99</b>	<b>0,00</b>	<b>0,00</b>	<b>0,00</b>	<b>0,00</b>	<b>0,00</b>	<b>0,00</b>	<b>0,00</b>	<b>0,00</b>
<b>Piano Finanz. Liv.4°</b>	<b>1.04.04.01 (Trasferimenti correnti a Istituzioni Sociali Private)</b>								
68158/9	CONTRIBUTI AL TURISMO ED ECONOMIA	1.800,00	0,00	0,00	0,00	0,00	0,00	0,00	0,00
68158/27	CONTRIBUTI PER CONCESSIONE DI SPAZI E SALE COMUNALI VEDI CAP.68101/E	0,00	0,00	0,00	0,00	0,00	0,00	0,00	0,00
Centro Resp.tà 68 Centro Costo 2968	<b>Totale Piano Finanz. Liv.4° 1.04.04.01</b>	<b>1.800,00</b>	<b>0,00</b>	<b>0,00</b>	<b>0,00</b>	<b>0,00</b>	<b>0,00</b>	<b>0,00</b>	<b>0,00</b>
<b>Piano Finanz. Liv.4°</b>	<b>1.07.05.04 (Interessi passivi su finanziamenti a medio lungo termine a Imprese)</b>								
68166/1	INTERESSI PASSIVI SU MUTUI CASSA DD.PP.	4.047,80	2.676,08	0,00	2.676,08	0,00	2.606,05	0,00	2.533,22



## Adeguamento peg 2017 - 2019 Salvaguardia

SPESA

Capitolo	Descrizione	Cassa 2017 Defin	Assestato 2017	Variazioni 2017	Definitivo 2017	Variazioni 2018	Definitivo 2018	Variazioni 2019	Definitivo 2019
Centro Resp.tà 68 Centro Costo 2968	<b>Totale Piano Finanz. Liv.4° 1.07.05.04</b>	<b>4.047,80</b>	<b>2.676,08</b>	<b>0,00</b>	<b>2.676,08</b>	<b>0,00</b>	<b>2.606,05</b>	<b>0,00</b>	<b>2.533,22</b>
<b>Piano Finanz. Liv.4°</b>	<b>1.07.05.05 (Interessi passivi su mutui e altri finanziamenti a medio lungo termine ad altri soggetti)</b>								
68166/3	INTERESSI PASSIVI SU MUTUI ALTRI SOGGETTI	14.992,56	14.992,56	0,00	14.992,56	0,00	13.018,80	0,00	10.955,39
Centro Resp.tà 68 Centro Costo 2968	<b>Totale Piano Finanz. Liv.4° 1.07.05.05</b>	<b>14.992,56</b>	<b>14.992,56</b>	<b>0,00</b>	<b>14.992,56</b>	<b>0,00</b>	<b>13.018,80</b>	<b>0,00</b>	<b>10.955,39</b>
<b>Piano Finanz. Liv.4°</b>	<b>1.10.02.01 (Fondo pluriennale vincolato)</b>								
68195/15	FONDO PLURIENNALE VINCOLATO	0,00	0,00	0,00	0,00	0,00	0,00	0,00	0,00
68199	FONDO PLURIENNALE VINCOLATO CORRENTE	0,00	0,00	0,00	0,00	0,00	0,00	0,00	0,00
68199/1	FONDO PLURIENNALE VINCOLATO CORRENTE	0,00	0,00	0,00	0,00	0,00	0,00	0,00	0,00
68199/2	FONDO PLURIENNALE VINCOLATO CORRENTE CONTRIBUTI	0,00	0,00	0,00	0,00	0,00	0,00	0,00	0,00
68199/48	FONDO PLURIENNALE VINCOLATO	0,00	0,00	0,00	0,00	0,00	0,00	0,00	0,00
68199/49	FONDO PLURIENNALE VINCOLATO	0,00	0,00	0,00	0,00	0,00	0,00	0,00	0,00
68299	FONDO PLURIENNALE VINCOLATO CORRENTE	0,00	0,00	0,00	0,00	0,00	0,00	0,00	0,00
Centro Resp.tà 68 Centro Costo 2968	<b>Totale Piano Finanz. Liv.4° 1.10.02.01</b>	<b>0,00</b>	<b>0,00</b>	<b>0,00</b>	<b>0,00</b>	<b>0,00</b>	<b>0,00</b>	<b>0,00</b>	<b>0,00</b>
<b>Piano Finanz. Liv.4°</b>	<b>1.10.03.01 (Versamenti IVA a debito per le gestioni commerciali)</b>								
68172/2	IVA SU SPESE CORRENTI PROGETTI DI VALORIZZAZIONE TURISTICA FINANZIATI CON IL PSR	0,00	0,00	0,00	0,00	0,00	0,00	0,00	0,00
Centro Resp.tà 68 Centro Costo 2968	<b>Totale Piano Finanz. Liv.4° 1.10.03.01</b>	<b>0,00</b>	<b>0,00</b>	<b>0,00</b>	<b>0,00</b>	<b>0,00</b>	<b>0,00</b>	<b>0,00</b>	<b>0,00</b>
<b>Piano Finanz. Liv.4°</b>	<b>2.02.01.03 (Mobili e arredi)</b>								
68801/7	COFINANZIAMENTO ENTE POR FESR 2007-2013 PER QUALIFICAZIONE E ADEG.IAT DI AREA VASTA NELL'AMB.DEL PROD.TEM."TURISMO CUL.T"-ACQUISTI-	0,00	0,00	0,00	0,00	0,00	0,00	0,00	0,00
Centro Resp.tà 68 Centro Costo 2968	<b>Totale Piano Finanz. Liv.4° 2.02.01.03</b>	<b>0,00</b>	<b>0,00</b>	<b>0,00</b>	<b>0,00</b>	<b>0,00</b>	<b>0,00</b>	<b>0,00</b>	<b>0,00</b>
<b>Piano Finanz. Liv.4°</b>	<b>2.02.01.09 (Beni immobili)</b>								
46801/23	U.F.OPERE DI MANUTENZ. STRAORD. E TRASFERIMENTO INFOPOINT VEDI CAP.33823/E	0,00	0,00	0,00	0,00	0,00	0,00	0,00	0,00
68801/1	UTILIZZO CONTRIBUTO PER MANUT.STRAORD.OSTELLO GIOVENTU' VEDI CAP.	0,00	0,00	0,00	0,00	0,00	0,00	0,00	0,00



## Adeguamento peg 2017 - 2019 Salvaguardia

SPESA

Capitolo	Descrizione	Cassa 2017 Defin	Assestato 2017	Variazioni 2017	Definitivo 2017	Variazioni 2018	Definitivo 2018	Variazioni 2019	Definitivo 2019
68801/5	UTILIZZO FOND.CASSA DI RISP. PER LA REAL.DELLA SEGNALETICA DEL PATR.CULT.E DELLE ATT. TIRIST.COMM.LI DI SERVIZIO DEL CENTRO STORICO-VEDI CAP. 68801/5E	0,00	0,00	0,00	0,00	0,00	0,00	0,00	0,00
68801/24	MANUT.STRAORD.OSTELLO GIOVENTU'	0,00	0,00	0,00	0,00	0,00	0,00	0,00	0,00
68801/25	MANUT.STRAORD.OSTELLO GIOVENTU'	0,00	0,00	0,00	0,00	0,00	0,00	0,00	0,00
Centro Resp.tà 68 Centro Costo 2968	<b>Totale Piano Finanz. Liv.4° 2.02.01.09</b>	<b>0,00</b>	<b>0,00</b>	<b>0,00</b>	<b>0,00</b>	<b>0,00</b>	<b>0,00</b>	<b>0,00</b>	<b>0,00</b>
<b>Piano Finanz. Liv.4°</b>	<b>2.02.01.99 (Altri beni materiali)</b>								
68801/4	UTILIZZO CONTRIBUTO REGIONE POR FESR 2007-2013 PER QUALIFICAZIONE E ADEG. IAT DI AREA VASTA NELL'AMB. DEL PROD. REM."TURISMO CULT"-ACQUISTI-VEDI CAP. 68801/4E	0,00	0,00	0,00	0,00	0,00	0,00	0,00	0,00
68801/19	CONTRIBUTO REGIONALE POR FESR 2007-2013 PER QUALIFICAZIONE E ADEG. IAT DI AREA VASTA.-VEDI CAP. 68801/19E-ANCHE 68801/20E-U	0,00	0,00	0,00	0,00	0,00	0,00	0,00	0,00
68801/20	CONTRIBUTO COMUNITA' EUROPEA POR FESR 2007-2013 PER QUALIFICAZIONE E ADEG. IAT DI AREA VASTA.-VEDI CAP. 68801/20E-ANCHE 68801/19E-U	0,00	0,00	0,00	0,00	0,00	0,00	0,00	0,00
Centro Resp.tà 68 Centro Costo 2968	<b>Totale Piano Finanz. Liv.4° 2.02.01.99</b>	<b>0,00</b>	<b>0,00</b>	<b>0,00</b>	<b>0,00</b>	<b>0,00</b>	<b>0,00</b>	<b>0,00</b>	<b>0,00</b>
<b>Piano Finanz. Liv.4°</b>	<b>2.02.02.01 (Terreni)</b>								
68801/2	U.F.UTILIZZO CONTRIBUTO G.A.L. MEDIA VALLE DEL TEVERE (56%) E DA ALTRI PARTNERS PRIVATI PER L'AZIONE P.S.L. PERUGIA RURALE-OPERE-VEDI CAP. 68801/2E CAP.2013 68801/15	0,00	0,00	0,00	0,00	0,00	0,00	0,00	0,00
68801/3	U.F.UTILIZZO CONTRIBUTO COMUNITA' EUROPEA DEL 44% PER L'AZIONE P.S.L. PERUGIA-RURALE-OPERE-VEDI CAP. 68801/3E	0,00	0,00	0,00	0,00	0,00	0,00	0,00	0,00
68801/8	U.F.QUOTA ENTE PER PIANO DI SVILUPPO LOCALE DEL GAL MEDIA VALLE DEL TEVERE-	0,00	0,00	0,00	0,00	0,00	0,00	0,00	0,00
68801/13	UTILIZZO CONTRIBUTO COMUNITA' EUROPEA DEL 44% PER L'AZIONE P.S.L. PERUGIA-RURALE-OPERE-VEDI CAP. 68801/13E	0,00	0,00	0,00	0,00	0,00	0,00	0,00	0,00
68801/15	U.F.UTILIZZO FONDO PLUR.VINC.UTILIZZO CONTRIBUTO G.A.L. MEDIA VALLE DEL TEVERE (56%) E DA ALTRI PARTNERS PRIVATI PER L'AZIONE P.S.L. PERUGIA RURALE-OPERE-VEDI CAP. 68801/2E-VEDI CAP. 68801/2U	0,00	0,00	0,00	0,00	0,00	0,00	0,00	0,00
Centro Resp.tà 68 Centro Costo 2968	<b>Totale Piano Finanz. Liv.4° 2.02.02.01</b>	<b>0,00</b>	<b>0,00</b>	<b>0,00</b>	<b>0,00</b>	<b>0,00</b>	<b>0,00</b>	<b>0,00</b>	<b>0,00</b>
<b>Piano Finanz. Liv.4°</b>	<b>2.02.03.02 (Software)</b>								



## Adeguamento peg 2017 - 2019 Salvaguardia

SPESA

Capitolo	Descrizione	Cassa 2017 Defin	Assestato 2017	Variazioni 2017	Definitivo 2017	Variazioni 2018	Definitivo 2018	Variazioni 2019	Definitivo 2019
68801/6	UTILIZZO CONTR. REGIONALE QUOTA FINANZIATA CON FONDI EUROPEI FEASR 2007-2013-ACQUISTO SOFTWARE-VEDI CAP. 68801/9E-U	0,00	0,00	0,00	0,00	0,00	0,00	0,00	0,00
68801/9	IVA RELATIVA ALL'ACQUISTO SOFTWARE PROGETTO SENTIERI CASTELLI E PIEVI DEL PERUGINO	0,00	0,00	0,00	0,00	0,00	0,00	0,00	0,00
68801/10	UTILIZZO CONTR. MINISTERO TURISMO PER POTENZIAMENTO OFFERTA TURISTICA(PERUGIA SMART)-VEDI CAP. 68801/10E	0,00	0,00	0,00	0,00	0,00	0,00	0,00	0,00
68801/14	IVA RELATIVA ALL'ACQUISTO SOFTWARE PROGETTO SENTIERI CASTELLI E PIEVI DEL PERUGINO	0,00	0,00	0,00	0,00	0,00	0,00	0,00	0,00
68801/16	U.F.UTILIZZO CONTRIBUTO REGIONALE PSR 2007-2013 PER PROGETTO TERRITORIO RURALE TRA TEVERE E TEZIO - ACQUISTO SUPPORTI INFORMATICI. VEDI CAP. 68801/16E- VEDI ANCHE CAP. 68801/17E/U	0,00	0,00	0,00	0,00	0,00	0,00	0,00	0,00
68801/17	U.F.UTILIZZO CONTR.COM.EUROPEA PSR 2007-2013 PER PROGETTO TERRITORIO RURALE TRA TEVERE E TEZIO- ACQUISTO SUPPORTI INFORMATICI-VEDI CAP. 68001/17E-VEDI ANCHE CAP. 68801/16E/U	0,00	0,00	0,00	0,00	0,00	0,00	0,00	0,00
68801/18	IVA RELATIVA ALL'ACQUISTO DI SUPPORTI INFORMATICI PER PROGETTO TERRITORIO RURALE TRA TEVERE E TEZIO.	0,00	0,00	0,00	0,00	0,00	0,00	0,00	0,00
68801/21	U.F.UTILIZZO CONTRIBUTO UNIONE EUROPEA PSR 2007-2013 PER NUOVO PROGETTO MISS 313 PER ACQUISTO SUPPORTI INFORMATICI VEDI CAP. 68801/21E ANCHE CAP. 68801/22E/U	0,00	0,00	0,00	0,00	0,00	0,00	0,00	0,00
68801/22	U.F.UTILIZZO CONTRIBUTO REGIONALE (PSR 2007-2013) PER NUOVO PROGETTO MISS 313 PER ACQUISTO SUPPORTI INFORMATICI VEDI CAP. 68801/22E ANCHE CAP. 68801/21E/U	0,00	0,00	0,00	0,00	0,00	0,00	0,00	0,00
68801/23	U.F.IVA RELATIVA ALL'ACQUISTO DI SUPPORTI INFORMATICI PER NUOVO PROGETTO MISS 313	0,00	0,00	0,00	0,00	0,00	0,00	0,00	0,00
Centro Resp.tà 68 Centro Costo 2968	<b>Totale Piano Finanz. Liv.4° 2.02.03.02</b>	<b>0,00</b>	<b>0,00</b>	<b>0,00</b>	<b>0,00</b>	<b>0,00</b>	<b>0,00</b>	<b>0,00</b>	<b>0,00</b>
<b>Piano Finanz. Liv.4°</b>	<b>2.03.03.03 (Contributi agli investimenti a altre Imprese)</b>								
68801/11	U.F.UTILIZZO CONTRIBUTO COMUNITA' EUROPEA DEL 44% QUOTA FONDI EUROPEI FEASR DESTINATO AL PROGETTO MONTELABATE-PERUGIA RURALE-PER TRASFERIMENTO IN CONTO CAP. A PRIVATI-VEDI CAP. 68801/11E	0,00	0,00	0,00	0,00	0,00	0,00	0,00	0,00
68801/12	U.F.UTILIZZO CONTRIBUTO G.A.L. MEDIA VALLE DEL TEVERE (56%) DESTINATO AL PROGETTO MONTELABATE PERUGIA RURALE-OPERE-VEDI CAP. 68801/12E	0,00	0,00	0,00	0,00	0,00	0,00	0,00	0,00
Centro Resp.tà 68 Centro Costo 2968	<b>Totale Piano Finanz. Liv.4° 2.03.03.03</b>	<b>0,00</b>	<b>0,00</b>	<b>0,00</b>	<b>0,00</b>	<b>0,00</b>	<b>0,00</b>	<b>0,00</b>	<b>0,00</b>



## Adeguamento peg 2017 - 2019 Salvaguardia

SPESA

Capitolo	Descrizione	Cassa 2017 Defin	Assestato 2017	Variazioni 2017	Definitivo 2017	Variazioni 2018	Definitivo 2018	Variazioni 2019	Definitivo 2019
<b>Piano Finanz. Liv.4°</b>	<b>2.05.02.01 (Fondi pluriennali vincolati c/capitale)</b>								
46881/23	FONDO PLURIENNALE VINCOLATO PER OPERE DI MANUTENZ. STRAORD. E TRASFERIMENTO INFOPOINT VEDI CAP.33823/E	0,00	0,00	0,00	0,00	0,00	0,00	0,00	0,00
68881/2	FONDO PLURIENNALE VINCOLATO PER L'AZIONE P.S.L. PERUGIA RURALE-OPERE-VEDI CAP. 68801/2E	0,00	0,00	0,00	0,00	0,00	0,00	0,00	0,00
68881/3	FONDO PLURIENNALE VINCOLATO UTILIZZO CONTRIBUTO COMUNITA' EUROPEA DEL 44% PER L'AZIONE P.S.L. PERUGIA-RURALE-OPERE-VEDI CAP. 68801/3E	0,00	0,00	0,00	0,00	0,00	0,00	0,00	0,00
68881/8	FONDO PLURIENNALE VINCOLATO PER PIANO DI SVILUPPO LOCALE DEL GAL MEDIA VALLE DEL TEVERE-	0,00	0,00	0,00	0,00	0,00	0,00	0,00	0,00
68881/11	FONDO PLURIENNALE VINCOLATO UTILIZZO CONTRIBUTO COMUNITA' EUROPEA DEL 44% QUOTA FONDI EUROPEI FEASR DESTINATO AL PROGETTO MONTELABATE-PERUGIA RURALE- PER TRASFERIMENTO IN CONTO CAP. A PRIVATI-VEDI CAP. 68801/11E	0,00	0,00	0,00	0,00	0,00	0,00	0,00	0,00
68881/12	FONDO PLURIENNALE VINCOLATO UTILIZZO CONTRIBUTO G.A.L. MEDIA VALLE DEL TEVERE (56%) DESTINATO AL PROGETTO MONTELABATE PERUGIA RURALE-OPERE-VEDI CAP. 68801/12E	0,00	0,00	0,00	0,00	0,00	0,00	0,00	0,00
68881/15	FONDO PLURIENNALE VINCOLATO UTILIZZO FONDO PLUR.VINC.UTILIZZO CONTRIBUTO G.A.L. MEDIA VALLE DEL TEVERE (56%) E DA ALTRI PARTNERS PRIVATI PER L'AZIONE P.S.L. PERUGIA RURALE-OPERE-VEDI CAP. 68801/2E-VEDI CAP. 68801/2U	0,00	0,00	0,00	0,00	0,00	0,00	0,00	0,00
68881/16	FONDO PLURIENNALE VINCOLATO PER INTERVENTO 5	0,00	0,00	0,00	0,00	0,00	0,00	0,00	0,00
Centro Resp.tà 68 Centro Costo 2968	<b>Totale Piano Finanz. Liv.4° 2.05.02.01</b>	<b>0,00</b>	<b>0,00</b>	<b>0,00</b>	<b>0,00</b>	<b>0,00</b>	<b>0,00</b>	<b>0,00</b>	<b>0,00</b>
Centro Resp.tà 68	<b>Totale Centro Costo 2968</b>	<b>796.923,27</b>	<b>721.395,20</b>	<b>0,00</b>	<b>721.395,20</b>	<b>0,00</b>	<b>679.682,69</b>	<b>0,00</b>	<b>612.032,20</b>
<b>Centro Costo</b>	<b>4546 (PIAN.EC.-PROMOZ.EC.OCCUPAZION.)</b>								
<b>Piano Finanz. Liv.4°</b>	<b>1.01.01.01 (Retribuzioni in denaro)</b>								
46101/1	RETRIBUZIONI ORDINARIE	0,00	0,00	0,00	0,00	0,00	0,00	0,00	0,00
Centro Resp.tà 68 Centro Costo 4546	<b>Totale Piano Finanz. Liv.4° 1.01.01.01</b>	<b>0,00</b>	<b>0,00</b>	<b>0,00</b>	<b>0,00</b>	<b>0,00</b>	<b>0,00</b>	<b>0,00</b>	<b>0,00</b>
<b>Piano Finanz. Liv.4°</b>	<b>1.01.02.01 (Contributi sociali effettivi a carico dell'ente)</b>								
46101/4	CONTRIBUTI PRTEVIDENZIALI	0,00	0,00	0,00	0,00	0,00	0,00	0,00	0,00



## Adeguamento peg 2017 - 2019 Salvaguardia

SPESA

Capitolo	Descrizione	Cassa 2017 Defin	Assestato 2017	Variazioni 2017	Definitivo 2017	Variazioni 2018	Definitivo 2018	Variazioni 2019	Definitivo 2019
46101/5	CONTRIBUTI TFR	0,00	0,00	0,00	0,00	0,00	0,00	0,00	0,00
Centro Resp.tà 68 Centro Costo 4546	<b>Totale Piano Finanz. Liv.4° 1.01.02.01</b>	<b>0,00</b>	<b>0,00</b>	<b>0,00</b>	<b>0,00</b>	<b>0,00</b>	<b>0,00</b>	<b>0,00</b>	<b>0,00</b>
<b>Piano Finanz. Liv.4°</b>	<b>1.02.01.01 (Imposta regionale sulle attività produttive (IRAP))</b>								
46175	IRAP	0,00	0,00	0,00	0,00	0,00	0,00	0,00	0,00
Centro Resp.tà 68 Centro Costo 4546	<b>Totale Piano Finanz. Liv.4° 1.02.01.01</b>	<b>0,00</b>	<b>0,00</b>	<b>0,00</b>	<b>0,00</b>	<b>0,00</b>	<b>0,00</b>	<b>0,00</b>	<b>0,00</b>
<b>Piano Finanz. Liv.4°</b>	<b>1.03.02.05 (Utenze e canoni)</b>								
46127/8	TELEFONICHE	0,00	0,00	0,00	0,00	0,00	0,00	0,00	0,00
Centro Resp.tà 68 Centro Costo 4546	<b>Totale Piano Finanz. Liv.4° 1.03.02.05</b>	<b>0,00</b>	<b>0,00</b>	<b>0,00</b>	<b>0,00</b>	<b>0,00</b>	<b>0,00</b>	<b>0,00</b>	<b>0,00</b>
<b>Piano Finanz. Liv.4°</b>	<b>1.03.02.07 (Utilizzo di beni di terzi)</b>								
46146	FITTI PASSIVI	0,00	0,00	0,00	0,00	0,00	0,00	0,00	0,00
Centro Resp.tà 68 Centro Costo 4546	<b>Totale Piano Finanz. Liv.4° 1.03.02.07</b>	<b>0,00</b>	<b>0,00</b>	<b>0,00</b>	<b>0,00</b>	<b>0,00</b>	<b>0,00</b>	<b>0,00</b>	<b>0,00</b>
<b>Piano Finanz. Liv.4°</b>	<b>1.03.02.15 (Contratti di servizio pubblico)</b>								
46129/62	SERVIZIO INFOPOINT TURISTICI	0,00	0,00	0,00	0,00	0,00	0,00	0,00	0,00
Centro Resp.tà 68 Centro Costo 4546	<b>Totale Piano Finanz. Liv.4° 1.03.02.15</b>	<b>0,00</b>	<b>0,00</b>	<b>0,00</b>	<b>0,00</b>	<b>0,00</b>	<b>0,00</b>	<b>0,00</b>	<b>0,00</b>
<b>Piano Finanz. Liv.4°</b>	<b>1.03.02.16 (Servizi amministrativi)</b>								
46127/13	SPESE CONTRATTUALI	0,00	0,00	0,00	0,00	0,00	0,00	0,00	0,00
Centro Resp.tà 68 Centro Costo 4546	<b>Totale Piano Finanz. Liv.4° 1.03.02.16</b>	<b>0,00</b>	<b>0,00</b>	<b>0,00</b>	<b>0,00</b>	<b>0,00</b>	<b>0,00</b>	<b>0,00</b>	<b>0,00</b>
<b>Piano Finanz. Liv.4°</b>	<b>1.03.02.99 (Altri servizi)</b>								
46129/51	UTILIZZO CONTRIBUTO REG.LE PROGETTO VAS (VALUTAZIONE AMBIENTALE STRATEGICA). VEDI CAP. E 46103	0,00	0,00	0,00	0,00	0,00	0,00	0,00	0,00
46133/5	UTILIZZO CONTRIBUTO REG.LE PUC 2 DESTINATO AL PIANO MARKETING URBANO SEI SERVIZI. VEDI CAP. E 46105	0,00	0,00	0,00	0,00	0,00	0,00	0,00	0,00
46133/71	UTILIZZO CONTRIBUTO DELLA REGI ONE UMBRIA PER ONERI PER IL PERSONALE SERVIZI TURISTICI TERRITORIALI VEDI CAP. 46109/E	0,00	0,00	0,00	0,00	0,00	0,00	0,00	0,00
46160/6	QUOTE ASSOCIATIVE VARIE	2.000,00	0,00	0,00	0,00	0,00	0,00	0,00	0,00





## Adeguamento peg 2017 - 2019 Salvaguardia

## SPESA

Capitolo	Descrizione	Cassa 2017 Defin	Assestato 2017	Variazioni 2017	Definitivo 2017	Variazioni 2018	Definitivo 2018	Variazioni 2019	Definitivo 2019
Centro Resp.tà 68 Centro Costo 4546	<b>Totale Piano Finanz. Liv.4° 1.03.02.99</b>	<b>2.000,00</b>	<b>0,00</b>	<b>0,00</b>	<b>0,00</b>	<b>0,00</b>	<b>0,00</b>	<b>0,00</b>	<b>0,00</b>
<b>Piano Finanz. Liv.4°</b>	<b>1.04.01.02 (Trasferimenti correnti a Amministrazioni Locali)</b>								
46158/63	CONTRIBUTI ALLA REGIONE PER SP ORTELLO DEL CONSUMATORE	0,00	0,00	0,00	0,00	0,00	0,00	0,00	0,00
Centro Resp.tà 68 Centro Costo 4546	<b>Totale Piano Finanz. Liv.4° 1.04.01.02</b>	<b>0,00</b>	<b>0,00</b>	<b>0,00</b>	<b>0,00</b>	<b>0,00</b>	<b>0,00</b>	<b>0,00</b>	<b>0,00</b>
<b>Piano Finanz. Liv.4°</b>	<b>1.04.03.99 (Trasferimenti correnti a altre imprese)</b>								
46158/75	UTILIZZO RIMBORSI PER REVOCHE CONTRIBUTI ALLE PICCOLE IMPRESE VEDI CAP. 46107E	0,00	0,00	0,00	0,00	0,00	0,00	0,00	0,00
Centro Resp.tà 68 Centro Costo 4546	<b>Totale Piano Finanz. Liv.4° 1.04.03.99</b>	<b>0,00</b>	<b>0,00</b>	<b>0,00</b>	<b>0,00</b>	<b>0,00</b>	<b>0,00</b>	<b>0,00</b>	<b>0,00</b>
<b>Piano Finanz. Liv.4°</b>	<b>1.04.04.01 (Trasferimenti correnti a Istituzioni Sociali Private)</b>								
46158/9	CONTRIBUTI AL TURISMO ED ECONOMIA	3.500,00	0,00	0,00	0,00	0,00	0,00	0,00	0,00
Centro Resp.tà 68 Centro Costo 4546	<b>Totale Piano Finanz. Liv.4° 1.04.04.01</b>	<b>3.500,00</b>	<b>0,00</b>	<b>0,00</b>	<b>0,00</b>	<b>0,00</b>	<b>0,00</b>	<b>0,00</b>	<b>0,00</b>
<b>Piano Finanz. Liv.4°</b>	<b>1.07.05.04 (Interessi passivi su finanziamenti a medio lungo termine a Imprese)</b>								
46166/1	INTERESSI PASSIVI SU MUTUI CASSA DD.PP.	0,00	0,00	0,00	0,00	0,00	0,00	0,00	0,00
Centro Resp.tà 68 Centro Costo 4546	<b>Totale Piano Finanz. Liv.4° 1.07.05.04</b>	<b>0,00</b>	<b>0,00</b>	<b>0,00</b>	<b>0,00</b>	<b>0,00</b>	<b>0,00</b>	<b>0,00</b>	<b>0,00</b>
<b>Piano Finanz. Liv.4°</b>	<b>1.07.05.05 (Interessi passivi su mutui e altri finanziamenti a medio lungo termine ad altri soggetti)</b>								
46166/3	INTERESSI PASSIVI SU MUTUI ALTRI SOGGETTI	0,00	0,00	0,00	0,00	0,00	0,00	0,00	0,00
Centro Resp.tà 68 Centro Costo 4546	<b>Totale Piano Finanz. Liv.4° 1.07.05.05</b>	<b>0,00</b>	<b>0,00</b>	<b>0,00</b>	<b>0,00</b>	<b>0,00</b>	<b>0,00</b>	<b>0,00</b>	<b>0,00</b>
<b>Piano Finanz. Liv.4°</b>	<b>2.02.01.03 (Mobili e arredi)</b>								
46801/25	U.F.UTILIZZO CONTR. REGIONALE PUC 2 DESTINATO AL PIANO DI MARKETING URBANO DEL CENTRO STORICO PER INVESTIMENTI-VEDI CAP. 46801/25E	0,00	0,00	0,00	0,00	0,00	0,00	0,00	0,00
Centro Resp.tà 68 Centro Costo 4546	<b>Totale Piano Finanz. Liv.4° 2.02.01.03</b>	<b>0,00</b>	<b>0,00</b>	<b>0,00</b>	<b>0,00</b>	<b>0,00</b>	<b>0,00</b>	<b>0,00</b>	<b>0,00</b>
<b>Piano Finanz. Liv.4°</b>	<b>2.02.01.05 (Attrezzature)</b>								
46801/16	UTILIZZO CONTR. REGIONALE PER LA PROMOZIONE DELLE PRODUZIONI AGROALIMENTARI DI QUALITA'-ACQUISTO STRUTTURE-VEDI CAP. 46801/16	0,00	0,00	0,00	0,00	0,00	0,00	0,00	0,00



## Adeguamento peg 2017 - 2019 Salvaguardia

SPESA

Capitolo	Descrizione	Cassa 2017 Defin	Assestato 2017	Variazioni 2017	Definitivo 2017	Variazioni 2018	Definitivo 2018	Variazioni 2019	Definitivo 2019
46805	QUOTA COMUNALE PER LAPROMOZIONE DELLE PRODUZIONI AGRO-ALIMENTARI DI QUALITA'- ACQUISTO STRUTTURE-VEDI CAP. 33823E	0,00	0,00	0,00	0,00	0,00	0,00	0,00	0,00
Centro Resp.tà 68 Centro Costo 4546	<b>Totale Piano Finanz. Liv.4° 2.02.01.05</b>	<b>0,00</b>	<b>0,00</b>	<b>0,00</b>	<b>0,00</b>	<b>0,00</b>	<b>0,00</b>	<b>0,00</b>	<b>0,00</b>
<b>Piano Finanz. Liv.4°</b>	<b>2.03.03.03 (Contributi agli investimenti a altre Imprese)</b>								
46801/15	U.F.UTILIZZO CONTR. REG.LE PUC 2 PER TRASFERIMENTI ALLE IMPRESE-VEDI CAP. 46801/15E	0,00	0,00	0,00	0,00	0,00	0,00	0,00	0,00
Centro Resp.tà 68 Centro Costo 4546	<b>Totale Piano Finanz. Liv.4° 2.03.03.03</b>	<b>0,00</b>	<b>0,00</b>	<b>0,00</b>	<b>0,00</b>	<b>0,00</b>	<b>0,00</b>	<b>0,00</b>	<b>0,00</b>
<b>Piano Finanz. Liv.4°</b>	<b>2.05.02.01 (Fondi pluriennali vincolati c/capitale)</b>								
46881/15	FONDO PLURIENNALE VINCOLATO PUC 2 PER TRASFERIMENTI ALLE IMPRESE-VEDI CAP. 46801/15E	0,00	0,00	0,00	0,00	0,00	0,00	0,00	0,00
46881/16	FONDO PLURIENNALE VINCOLATO PER LA PROMOZIONE DELLE PRODUZIONI AGROALIMENTARI DI QUALITA'-ACQUISTO STRUTTURE-VEDI CAP. 46801/16	0,00	0,00	0,00	0,00	0,00	0,00	0,00	0,00
46881/25	FONDO PLURIENNALE VINCOLATO PER PUC 2 DESTINATO AL PIANO DI MARKETING URBANO DEL CENTRO STORICO PER INVESTIMENTI-VEDI CAP. 46801/25E	0,00	0,00	0,00	0,00	0,00	0,00	0,00	0,00
46885	FONDO PLURIENNALE VINCOLATO QUOTA COMUNALE PER LAPROMOZIONE DELLE PRODUZIONI AGRO-ALIMENTARI DI QUALITA'-ACQUISTO STRUTTURE-VEDI CAP. 33823E	0,00	0,00	0,00	0,00	0,00	0,00	0,00	0,00
Centro Resp.tà 68 Centro Costo 4546	<b>Totale Piano Finanz. Liv.4° 2.05.02.01</b>	<b>0,00</b>	<b>0,00</b>	<b>0,00</b>	<b>0,00</b>	<b>0,00</b>	<b>0,00</b>	<b>0,00</b>	<b>0,00</b>
Centro Resp.tà 68	<b>Totale Centro Costo 4546</b>	<b>5.500,00</b>	<b>0,00</b>	<b>0,00</b>	<b>0,00</b>	<b>0,00</b>	<b>0,00</b>	<b>0,00</b>	<b>0,00</b>
	<b>Totale Centro Resp.tà 68</b>	<b>805.423,27</b>	<b>721.395,20</b>	<b>0,00</b>	<b>721.395,20</b>	<b>0,00</b>	<b>679.682,69</b>	<b>0,00</b>	<b>612.032,20</b>



## Adeguamento peg 2017 - 2019 Salvaguardia

SPESA

Capitolo	Descrizione	Cassa 2017 Defin	Assestato 2017	Variazioni 2017	Definitivo 2017	Variazioni 2018	Definitivo 2018	Variazioni 2019	Definitivo 2019
<b>Centro Resp.tà</b>	<b>69 (CONTRATTI)</b>								
<b>Centro Costo</b>	<b>1869 (CONTRATTI)</b>								
<b>Piano Finanz. Liv.4°</b>	<b>1.01.01.01 (Retribuzioni in denaro)</b>								
69001/1	RETRIBUZIONI ORDINARIE	213.052,59	213.052,59	0,00	213.052,59	0,00	213.052,59	0,00	213.052,59
Centro Resp.tà 69 Centro Costo 1869	<b>Totale Piano Finanz. Liv.4° 1.01.01.01</b>	<b>213.052,59</b>	<b>213.052,59</b>	<b>0,00</b>	<b>213.052,59</b>	<b>0,00</b>	<b>213.052,59</b>	<b>0,00</b>	<b>213.052,59</b>
<b>Piano Finanz. Liv.4°</b>	<b>1.01.02.01 (Contributi sociali effettivi a carico dell'ente)</b>								
69001/4	CONTRIBUTI PREVIDENZIALI	52.054,47	52.054,47	0,00	52.054,47	0,00	52.054,47	0,00	52.054,47
69001/5	CONTRIBUTI TFR	7.497,63	7.497,63	0,00	7.497,63	0,00	7.497,63	0,00	7.497,63
Centro Resp.tà 69 Centro Costo 1869	<b>Totale Piano Finanz. Liv.4° 1.01.02.01</b>	<b>59.552,10</b>	<b>59.552,10</b>	<b>0,00</b>	<b>59.552,10</b>	<b>0,00</b>	<b>59.552,10</b>	<b>0,00</b>	<b>59.552,10</b>
<b>Piano Finanz. Liv.4°</b>	<b>1.02.01.01 (Imposta regionale sulle attività produttive (IRAP))</b>								
69075	IRAP	16.427,44	16.427,44	0,00	16.427,44	0,00	16.427,44	0,00	16.427,44
Centro Resp.tà 69 Centro Costo 1869	<b>Totale Piano Finanz. Liv.4° 1.02.01.01</b>	<b>16.427,44</b>	<b>16.427,44</b>	<b>0,00</b>	<b>16.427,44</b>	<b>0,00</b>	<b>16.427,44</b>	<b>0,00</b>	<b>16.427,44</b>
<b>Piano Finanz. Liv.4°</b>	<b>1.03.02.05 (Utenze e canoni)</b>								
69027/8	TELEFONICHE	350,00	350,00	0,00	350,00	0,00	350,00	0,00	350,00
Centro Resp.tà 69 Centro Costo 1869	<b>Totale Piano Finanz. Liv.4° 1.03.02.05</b>	<b>350,00</b>	<b>350,00</b>	<b>0,00</b>	<b>350,00</b>	<b>0,00</b>	<b>350,00</b>	<b>0,00</b>	<b>350,00</b>
<b>Piano Finanz. Liv.4°</b>	<b>1.03.02.09 (Manutenzione ordinaria e riparazioni)</b>								
10029/11	UTILIZZO EROGAZIONI COMPAGNIE ASSICURATIVE PER SPESE DA SOST ENERE IN CONSEGUENZA DI DANNI CAUSATI A BENI PROPRIETA' COM. LE-VEDI CAP.10002/E*	0,00	0,00	0,00	0,00	0,00	0,00	0,00	0,00
69029/11	UTILIZZO EROGAZIONI COMPAGNIE ASSICURATIVE PER SPESE DA SOST ENERE IN CONSEGUENZA DI DANNI CAUSATI A BENI PROPRIETA' COM. LE	95.717,07	50.000,00	0,00	50.000,00	0,00	50.000,00	0,00	50.000,00
Centro Resp.tà 69 Centro Costo 1869	<b>Totale Piano Finanz. Liv.4° 1.03.02.09</b>	<b>95.717,07</b>	<b>50.000,00</b>	<b>0,00</b>	<b>50.000,00</b>	<b>0,00</b>	<b>50.000,00</b>	<b>0,00</b>	<b>50.000,00</b>
<b>Piano Finanz. Liv.4°</b>	<b>1.03.02.16 (Servizi amministrativi)</b>								
69027/13	SPESE CONTRATTUALI	40.649,61	30.000,00	0,00	30.000,00	0,00	60.000,00	0,00	60.000,00
Centro Resp.tà 69 Centro Costo 1869	<b>Totale Piano Finanz. Liv.4° 1.03.02.16</b>	<b>40.649,61</b>	<b>30.000,00</b>	<b>0,00</b>	<b>30.000,00</b>	<b>0,00</b>	<b>60.000,00</b>	<b>0,00</b>	<b>60.000,00</b>



## Adeguamento peg 2017 - 2019 Salvaguardia

SPESA

Capitolo	Descrizione	Cassa 2017 Defin	Assestato 2017	Variazioni 2017	Definitivo 2017	Variazioni 2018	Definitivo 2018	Variazioni 2019	Definitivo 2019
<b>Piano Finanz. Liv.4°</b>	<b>1.03.02.99 (Altri servizi)</b>								
10033/42	VERTENZE VECCHIE CAUSE ASS.NE TIRRENA+ONERI AVVOCATO	2.049,84	0,00	0,00	0,00	0,00	0,00	0,00	0,00
69033/42	VERTENZE VECCHIE CAUSE ASS.NE TIRRENA+ONERI AVVOCATO	2.000,00	2.000,00	0,00	2.000,00	0,00	2.000,00	0,00	2.000,00
Centro Resp.tà 69 Centro Costo 1869	<b>Totale Piano Finanz. Liv.4° 1.03.02.99</b>	<b>4.049,84</b>	<b>2.000,00</b>	<b>0,00</b>	<b>2.000,00</b>	<b>0,00</b>	<b>2.000,00</b>	<b>0,00</b>	<b>2.000,00</b>
<b>Piano Finanz. Liv.4°</b>	<b>1.04.01.01 (Trasferimenti correnti a Amministrazioni Centrali)</b>								
69056	QUOTE DIRITTI SEGRETERIA	0,00	0,00	0,00	0,00	0,00	0,00	0,00	0,00
69059/12	CONTRIBUZIONE A FAVORE DELL'ANAC	12.000,00	12.000,00	0,00	12.000,00	0,00	12.000,00	0,00	12.000,00
Centro Resp.tà 69 Centro Costo 1869	<b>Totale Piano Finanz. Liv.4° 1.04.01.01</b>	<b>12.000,00</b>	<b>12.000,00</b>	<b>0,00</b>	<b>12.000,00</b>	<b>0,00</b>	<b>12.000,00</b>	<b>0,00</b>	<b>12.000,00</b>
<b>Piano Finanz. Liv.4°</b>	<b>1.10.02.01 (Fondo pluriennale vincolato)</b>								
69099	FONDO PLURIENNALE VINCOLATO	0,00	0,00	0,00	0,00	0,00	0,00	0,00	0,00
Centro Resp.tà 69 Centro Costo 1869	<b>Totale Piano Finanz. Liv.4° 1.10.02.01</b>	<b>0,00</b>	<b>0,00</b>	<b>0,00</b>	<b>0,00</b>	<b>0,00</b>	<b>0,00</b>	<b>0,00</b>	<b>0,00</b>
<b>Piano Finanz. Liv.4°</b>	<b>1.10.04.99 (Altri premi di assicurazione n.a.c.)</b>								
69027/12	ASSICURAZIONI PREMI E RISARCIMENTI	1.415.422,21	1.250.000,00	-50.000,00	1.200.000,00	-100.000,00	1.150.000,00	0,00	1.150.000,00
69029/12	ASSICURAZIONI FRANCHIGIE	0,00	0,00	0,00	0,00	0,00	0,00	0,00	0,00
Centro Resp.tà 69 Centro Costo 1869	<b>Totale Piano Finanz. Liv.4° 1.10.04.99</b>	<b>1.415.422,21</b>	<b>1.250.000,00</b>	<b>-50.000,00</b>	<b>1.200.000,00</b>	<b>-100.000,00</b>	<b>1.150.000,00</b>	<b>0,00</b>	<b>1.150.000,00</b>
<b>Piano Finanz. Liv.4°</b>	<b>7.02.04.01 (Costituzione di depositi cauzionali o contrattuali presso terzi)</b>								
7/1	RESTITUZIONE DI DEPOSITI PER S PESE CONTRATTUALI / VARI VEDI CAP. 7/1 E.	51.505,50	50.000,00	0,00	50.000,00	0,00	50.000,00	0,00	50.000,00
Centro Resp.tà 69 Centro Costo 1869	<b>Totale Piano Finanz. Liv.4° 7.02.04.01</b>	<b>51.505,50</b>	<b>50.000,00</b>	<b>0,00</b>	<b>50.000,00</b>	<b>0,00</b>	<b>50.000,00</b>	<b>0,00</b>	<b>50.000,00</b>
Centro Resp.tà 69	<b>Totale Centro Costo 1869</b>	<b>1.908.726,36</b>	<b>1.683.382,13</b>	<b>-50.000,00</b>	<b>1.633.382,13</b>	<b>-100.000,00</b>	<b>1.613.382,13</b>	<b>0,00</b>	<b>1.613.382,13</b>
	<b>Totale Centro Resp.tà 69</b>	<b>1.908.726,36</b>	<b>1.683.382,13</b>	<b>-50.000,00</b>	<b>1.633.382,13</b>	<b>-100.000,00</b>	<b>1.613.382,13</b>	<b>0,00</b>	<b>1.613.382,13</b>



### Adeguamento peg 2017 - 2019 Salvaguardia

### SPESA

Capitolo	Descrizione	Cassa 2017 Defin	Assestato 2017	Variazioni 2017	Definitivo 2017	Variazioni 2018	Definitivo 2018	Variazioni 2019	Definitivo 2019
<b>Centro Resp.tà</b>	<b>70 (SERVIZI ISTITUZIONALI)</b>								
<b>Centro Costo</b>	<b>1970 (SERVIZI PUBBLICI LOCALI)</b>								
<b>Piano Finanz. Liv.4°</b>	<b>1.03.02.99 (Altri servizi)</b>								
70027/14	INIZIATIVE VARIE SULLA QUALITA' DEI SERVIZI PUBBLICI IMPRENDITORIALI - SPESE DIVERSE	0,00	0,00	0,00	0,00	0,00	0,00	0,00	0,00
70030/2	CONVENZIONE OSSERVATORIO SUI SERVIZI PUBBLICI IMPRENDITORIALI	0,00	0,00	0,00	0,00	0,00	0,00	0,00	0,00
70030/93	CONVEZIONE OSSERVATORIO SUI SE RVIZI PUBBLICI IMPRENDITORIALI	0,00	0,00	0,00	0,00	0,00	0,00	0,00	0,00
Centro Resp.tà 70 Centro Costo 1970	<b>Totale Piano Finanz. Liv.4° 1.03.02.99</b>	<b>0,00</b>	<b>0,00</b>	<b>0,00</b>	<b>0,00</b>	<b>0,00</b>	<b>0,00</b>	<b>0,00</b>	<b>0,00</b>
Centro Resp.tà 70	<b>Totale Centro Costo 1970</b>	<b>0,00</b>	<b>0,00</b>	<b>0,00</b>	<b>0,00</b>	<b>0,00</b>	<b>0,00</b>	<b>0,00</b>	<b>0,00</b>
	<b>Totale Centro Resp.tà 70</b>	<b>0,00</b>	<b>0,00</b>	<b>0,00</b>	<b>0,00</b>	<b>0,00</b>	<b>0,00</b>	<b>0,00</b>	<b>0,00</b>



## Adeguamento peg 2017 - 2019 Salvaguardia

SPESA

Capitolo	Descrizione	Cassa 2017 Defin	Assestato 2017	Variazioni 2017	Definitivo 2017	Variazioni 2018	Definitivo 2018	Variazioni 2019	Definitivo 2019
<b>Centro Resp.tà</b>	<b>71 (CENTRO STORICO)</b>								
<b>Centro Costo</b>	<b>3371 (CENTRO STORICO)</b>								
<b>Piano Finanz. Liv.4°</b>	<b>1.01.01.01 (Retribuzioni in denaro)</b>								
71001/1	RETRIBUZIONI ORDINARIE	23.036,12	23.036,12	0,00	23.036,12	0,00	23.036,12	0,00	23.036,12
Centro Resp.tà 71 Centro Costo 3371	<b>Totale Piano Finanz. Liv.4° 1.01.01.01</b>	<b>23.036,12</b>	<b>23.036,12</b>	<b>0,00</b>	<b>23.036,12</b>	<b>0,00</b>	<b>23.036,12</b>	<b>0,00</b>	<b>23.036,12</b>
<b>Piano Finanz. Liv.4°</b>	<b>1.01.02.01 (Contributi sociali effettivi a carico dell'ente)</b>								
71001/4	CONTRIBUTI PREVIDENZIALI	5.924,88	5.924,88	0,00	5.924,88	0,00	5.924,88	0,00	5.924,88
71001/5	CONTRIBUTI TFR	661,73	661,73	0,00	661,73	0,00	661,73	0,00	661,73
Centro Resp.tà 71 Centro Costo 3371	<b>Totale Piano Finanz. Liv.4° 1.01.02.01</b>	<b>6.586,61</b>	<b>6.586,61</b>	<b>0,00</b>	<b>6.586,61</b>	<b>0,00</b>	<b>6.586,61</b>	<b>0,00</b>	<b>6.586,61</b>
<b>Piano Finanz. Liv.4°</b>	<b>1.02.01.01 (Imposta regionale sulle attività produttive (IRAP))</b>								
71075	IRAP	1.958,07	1.958,07	0,00	1.958,07	0,00	1.958,07	0,00	1.958,07
71075/10	IRAP PROFESSIONISTI	0,00	0,00	0,00	0,00	0,00	0,00	0,00	0,00
71075/21	IRAP COCOCO PROGETTO JEWEL VEDI CAPP. E 71004-71005-71006	0,00	0,00	0,00	0,00	0,00	0,00	0,00	0,00
Centro Resp.tà 71 Centro Costo 3371	<b>Totale Piano Finanz. Liv.4° 1.02.01.01</b>	<b>1.958,07</b>	<b>1.958,07</b>	<b>0,00</b>	<b>1.958,07</b>	<b>0,00</b>	<b>1.958,07</b>	<b>0,00</b>	<b>1.958,07</b>
<b>Piano Finanz. Liv.4°</b>	<b>1.03.01.02 (Altri beni di consumo)</b>								
71013/1	ACQUISTI VARI	0,00	0,00	0,00	0,00	0,00	0,00	0,00	0,00
71013/17	UTILIZZO CONTRIBUTO EUROPEO PER ACQUISTI VARI PROGETTO JEWEL VEDI CAPP. E 71004-71006	0,00	0,00	0,00	0,00	0,00	0,00	0,00	0,00
71013/18	UTILIZZO FPV CONTRIBUTO EUROPEO PER ACQUISTI VARI PROGETTO JEWEL VEDI CAPP. E 71004-71006	0,00	0,00	0,00	0,00	0,00	0,00	0,00	0,00
71013/19	ACQUISTI VARI DECORO URBANO	11.988,98	6.000,00	0,00	6.000,00	0,00	6.000,00	0,00	6.000,00
Centro Resp.tà 71 Centro Costo 3371	<b>Totale Piano Finanz. Liv.4° 1.03.01.02</b>	<b>11.988,98</b>	<b>6.000,00</b>	<b>0,00</b>	<b>6.000,00</b>	<b>0,00</b>	<b>6.000,00</b>	<b>0,00</b>	<b>6.000,00</b>
<b>Piano Finanz. Liv.4°</b>	<b>1.03.02.02 (Organizzazione eventi, pubblicità e servizi per trasferta)</b>								
71027/14	UTILIZZO CONTRIBUTO EUROPEO PER TRASFERTE E VIAGGIO PROGETTO JEWEL VEDI CAPP. E 71004-71006	0,00	0,00	0,00	0,00	0,00	0,00	0,00	0,00
71027/15	UTILIZZO FPV CONTRIBUTO EUROPEO PER TRASFERTE E VIAGGIO PROGETTO JEWEL VEDI CAPP. E 71004-71006	0,00	0,00	0,00	0,00	0,00	0,00	0,00	0,00



## Adeguamento peg 2017 - 2019 Salvaguardia

SPESA

Capitolo	Descrizione	Cassa 2017 Defin	Assestato 2017	Variazioni 2017	Definitivo 2017	Variazioni 2018	Definitivo 2018	Variazioni 2019	Definitivo 2019
71027/23	ORGANIZZAZIONE EVENTI	0,00	0,00	0,00	0,00	0,00	0,00	0,00	0,00
Centro Resp.tà 71 Centro Costo 3371	<b>Totale Piano Finanz. Liv.4° 1.03.02.02</b>	<b>0,00</b>	<b>0,00</b>	<b>0,00</b>	<b>0,00</b>	<b>0,00</b>	<b>0,00</b>	<b>0,00</b>	<b>0,00</b>
<b>Piano Finanz. Liv.4°</b>	<b>1.03.02.05 (Utenze e canoni)</b>								
71027/8	TELEFONICHE	1.000,00	1.000,00	0,00	1.000,00	0,00	1.000,00	0,00	1.000,00
71027/9	ILLUMINAZIONE	0,00	0,00	0,00	0,00	0,00	0,00	0,00	0,00
Centro Resp.tà 71 Centro Costo 3371	<b>Totale Piano Finanz. Liv.4° 1.03.02.05</b>	<b>1.000,00</b>	<b>1.000,00</b>	<b>0,00</b>	<b>1.000,00</b>	<b>0,00</b>	<b>1.000,00</b>	<b>0,00</b>	<b>1.000,00</b>
<b>Piano Finanz. Liv.4°</b>	<b>1.03.02.09 (Manutenzione ordinaria e riparazioni)</b>								
71029/1	MANUTENZIONE ORDINARIA BENI IMMOBILI ROCCA PAOLINA	19.952,32	10.000,00	0,00	10.000,00	-30.000,00	20.000,00	-30.000,00	20.000,00
71030/1	MANUTENZIONE ORDINARIA DECORO URBANO PROGETTO DETENUTI VEDI EX CAP. 71029 U	15.000,00	15.000,00	0,00	15.000,00	0,00	20.000,00	0,00	20.000,00
71030/53	MANUTENZIONE ORDINARIA PROGRAMMATA E A CHIAMATA STRUTTURE CENTRO STORICO	111.847,55	65.000,00	0,00	65.000,00	0,00	65.000,00	0,00	65.000,00
71031/53	DECORO URBANO CENTRO STORICO	54.946,24	30.000,00	0,00	30.000,00	0,00	40.000,00	0,00	40.000,00
Centro Resp.tà 71 Centro Costo 3371	<b>Totale Piano Finanz. Liv.4° 1.03.02.09</b>	<b>201.746,11</b>	<b>120.000,00</b>	<b>0,00</b>	<b>120.000,00</b>	<b>-30.000,00</b>	<b>145.000,00</b>	<b>-30.000,00</b>	<b>145.000,00</b>
<b>Piano Finanz. Liv.4°</b>	<b>1.03.02.10 (Consulenze)</b>								
71029/53	UTILIZZO CONTRIBUTO EUROPEO PER PRESTAZIONI PROGETTO JEWEL VEDI CAPP. E 71004-71006	0,00	0,00	0,00	0,00	0,00	0,00	0,00	0,00
Centro Resp.tà 71 Centro Costo 3371	<b>Totale Piano Finanz. Liv.4° 1.03.02.10</b>	<b>0,00</b>	<b>0,00</b>	<b>0,00</b>	<b>0,00</b>	<b>0,00</b>	<b>0,00</b>	<b>0,00</b>	<b>0,00</b>
<b>Piano Finanz. Liv.4°</b>	<b>1.03.02.11 (Prestazioni professionali e specialistiche)</b>								
71029	CORRISPETTIVO PRESTAZIONI vedi nuovo cap. 71030/1	10.000,00	5.000,00	0,00	5.000,00	0,00	0,00	0,00	0,00
71029/59	PRESTAZIONE PER PROGETTO DI CANDIDATURA UNITARIA PER L'ISCRIZIONE DELLE CITTA' ETRUSCHE AL PATRIMONIO UNESCO. PROTOCOLLO D'INTESA.	10.000,00	10.000,00	0,00	10.000,00	0,00	10.000,00	0,00	10.000,00
Centro Resp.tà 71 Centro Costo 3371	<b>Totale Piano Finanz. Liv.4° 1.03.02.11</b>	<b>20.000,00</b>	<b>15.000,00</b>	<b>0,00</b>	<b>15.000,00</b>	<b>0,00</b>	<b>10.000,00</b>	<b>0,00</b>	<b>10.000,00</b>
<b>Piano Finanz. Liv.4°</b>	<b>1.03.02.12 (Lavoro flessibile, quota LSU e acquisto di servizi da agenzie di lavoro interinale)</b>								
71009/11	COCOCO PROGETTO JEWEL VEDI CAPP E 71004-71005-71006	0,00	0,00	0,00	0,00	0,00	0,00	0,00	0,00
Centro Resp.tà 71 Centro Costo 3371	<b>Totale Piano Finanz. Liv.4° 1.03.02.12</b>	<b>0,00</b>	<b>0,00</b>	<b>0,00</b>	<b>0,00</b>	<b>0,00</b>	<b>0,00</b>	<b>0,00</b>	<b>0,00</b>



## Adeguamento peg 2017 - 2019 Salvaguardia

## SPESA

Capitolo	Descrizione	Cassa 2017 Defin	Assestato 2017	Variazioni 2017	Definitivo 2017	Variazioni 2018	Definitivo 2018	Variazioni 2019	Definitivo 2019
<b>Piano Finanz. Liv.4°</b>	<b>1.03.02.99 (Altri servizi)</b>								
71029/63	CORRISPETTIVO PRESTAZIONI PER PROGETTO SHARE	0,00	0,00	0,00	0,00	0,00	0,00	0,00	0,00
71033/46	UTILIZZO CONTRIBUTO COMUNITA' EUROPEA PER SPESE PRESTAZIONI PUC2 ( PORFESR) VEDI CAP. E. 71002	0,00	0,00	0,00	0,00	0,00	0,00	0,00	0,00
71033/47	UTILIZZO CONTRIBUTO DELLO STATO PER SPESE PRESTAZIONI PUC2 ( PORFESR) VEDI CAP. E. 71003	0,00	0,00	0,00	0,00	0,00	0,00	0,00	0,00
71033/54	UTILIZZO CONTRIBUTO PER FONDO REGIONALE SICUREZZA PRESTAZIONI. VEDI CAPP. E 71001	20.000,00	20.000,00	0,00	20.000,00	0,00	20.000,00	0,00	20.000,00
71033/55	(UTILIZZO FONDO PLURIEN. VINCOLATO)UTILIZZO CONTRIBUTO PER FONDO REGIONALE SICUREZZA PRESTAZIONI.	0,00	0,00	0,00	0,00	0,00	0,00	0,00	0,00
71034/46	UTILIZZO FPV RES CONTRIBUTO COMUNITA' EUROPEA PER SPESE PRESTAZIONI PUC2 ( PORFESR)	0,00	0,00	0,00	0,00	0,00	0,00	0,00	0,00
71060/13	QUOTE ASSOCIATIVE	0,00	0,00	0,00	0,00	0,00	0,00	0,00	0,00
Centro Resp.tà 71 Centro Costo 3371	<b>Totale Piano Finanz. Liv.4° 1.03.02.99</b>	<b>20.000,00</b>	<b>20.000,00</b>	<b>0,00</b>	<b>20.000,00</b>	<b>0,00</b>	<b>20.000,00</b>	<b>0,00</b>	<b>20.000,00</b>
<b>Piano Finanz. Liv.4°</b>	<b>1.04.03.99 (Trasferimenti correnti a altre imprese)</b>								
71058/24	UTILIZZO CONTRIBUTO EUROPEO PER TRASFERIMENTO PARTNERS JEWEL FONDO FESR VEDI CAPP. E 71004-71006	0,00	0,00	0,00	0,00	0,00	0,00	0,00	0,00
71058/43	UTILIZZO CONTRIBUTO EUROPEO PER TRASFERIMENTO PARTNERS JEWEL MODEL FONDO IPA VEDI CAP. E 71005	0,00	0,00	0,00	0,00	0,00	0,00	0,00	0,00
71058/53	CONTRIBUTO PER IMMOBILI SFITTI	0,00	0,00	0,00	0,00	0,00	0,00	0,00	0,00
71058/66	UTILIZZO CONTRIBUTO FONDO REG.LE SICUREZZA URBANA - CONTRIBUTI. VEDI CAPP. E 71001	0,00	0,00	0,00	0,00	0,00	0,00	0,00	0,00
Centro Resp.tà 71 Centro Costo 3371	<b>Totale Piano Finanz. Liv.4° 1.04.03.99</b>	<b>0,00</b>	<b>0,00</b>	<b>0,00</b>	<b>0,00</b>	<b>0,00</b>	<b>0,00</b>	<b>0,00</b>	<b>0,00</b>
<b>Piano Finanz. Liv.4°</b>	<b>1.04.04.01 (Trasferimenti correnti a Istituzioni Sociali Private)</b>								
71058	CONTRIBUTI E RIVITALIZZAZIONE PROGETTI CENTRO STORICO	10.000,00	10.000,00	-5.000,00	5.000,00	-10.000,00	0,00	-10.000,00	0,00
Centro Resp.tà 71 Centro Costo 3371	<b>Totale Piano Finanz. Liv.4° 1.04.04.01</b>	<b>10.000,00</b>	<b>10.000,00</b>	<b>-5.000,00</b>	<b>5.000,00</b>	<b>-10.000,00</b>	<b>0,00</b>	<b>-10.000,00</b>	<b>0,00</b>
<b>Piano Finanz. Liv.4°</b>	<b>1.10.02.01 (Fondo pluriennale vincolato)</b>								
71099	FONDO PLURIENNALE VINCOLATO CORRENTE	0,00	0,00	0,00	0,00	0,00	0,00	0,00	0,00
71099/1	FONDO PLURIENNALE VINCOLATO CORRENTE	0,00	0,00	0,00	0,00	0,00	0,00	0,00	0,00





## Adeguamento peg 2017 - 2019 Salvaguardia

SPESA

Capitolo	Descrizione	Cassa 2017 Defin	Assestato 2017	Variazioni 2017	Definitivo 2017	Variazioni 2018	Definitivo 2018	Variazioni 2019	Definitivo 2019
71099/3	FONDO PLURIENNALE VINCOLATO CORRENTE	0,00	0,00	0,00	0,00	0,00	0,00	0,00	0,00
Centro Resp.tà 71 Centro Costo 3371	<b>Totale Piano Finanz. Liv.4° 1.10.02.01</b>	<b>0,00</b>	<b>0,00</b>	<b>0,00</b>	<b>0,00</b>	<b>0,00</b>	<b>0,00</b>	<b>0,00</b>	<b>0,00</b>
<b>Piano Finanz. Liv.4°</b>	<b>2.02.01.03 (Mobili e arredi)</b>								
71801/4	UTILIZZO CONTR. REG.LE PUC 2 DESTINATO AL PIANO DI MARKETING URBANO DEL CENTRO STORICO-VEDI CAP. 71801/4E	0,00	0,00	0,00	0,00	0,00	0,00	0,00	0,00
Centro Resp.tà 71 Centro Costo 3371	<b>Totale Piano Finanz. Liv.4° 2.02.01.03</b>	<b>0,00</b>	<b>0,00</b>	<b>0,00</b>	<b>0,00</b>	<b>0,00</b>	<b>0,00</b>	<b>0,00</b>	<b>0,00</b>
<b>Piano Finanz. Liv.4°</b>	<b>2.02.01.09 (Beni immobili)</b>								
71801/2	ISTALLAZIONE ORINATOI PUBBLICI NEL CENTRO STORICO	0,00	0,00	0,00	0,00	0,00	0,00	0,00	0,00
71801/5	U.F.UTILIZZO CONTR. REG.LE PUC 2 DESTINATO AL PIANO DI MARKETING URBANO DEL CENTRO STORICO-VEDI CAP. 71801/5E	0,00	0,00	0,00	0,00	0,00	0,00	0,00	0,00
71801/6	U.F.UTILIZZO CONTR. REG.LE L.R. 13/08 PER PROGETTO"PERUGIA SI CURA:AZIONI FINALIZZATE ALLA SICUREZZA URBANA" VEDI CAP. 71801/6E	9.710,72	0,00	0,00	0,00	0,00	0,00	0,00	0,00
71801/7	U.F.COFINANZIAMENTO INTERVENTO AREA EX CINEMA MODERNISSIMO	30.000,00	27.925,81	0,00	27.925,81	0,00	0,00	0,00	0,00
Centro Resp.tà 71 Centro Costo 3371	<b>Totale Piano Finanz. Liv.4° 2.02.01.09</b>	<b>39.710,72</b>	<b>27.925,81</b>	<b>0,00</b>	<b>27.925,81</b>	<b>0,00</b>	<b>0,00</b>	<b>0,00</b>	<b>0,00</b>
<b>Piano Finanz. Liv.4°</b>	<b>2.02.01.99 (Altri beni materiali)</b>								
71801	ACQUISTO MATERIALE PER DECORO URBANO	0,00	0,00	0,00	0,00	0,00	0,00	0,00	0,00
71801/1	ACQUISTO MATERIALE PER DECORO URBANO	0,00	0,00	0,00	0,00	0,00	0,00	0,00	0,00
71801/8	U.F.INTERVENTO DI MIGLIORAMENTO E NUOVO ARREDO URBANO AREA ANTISTANTE CINEMA MODERNISSIMO VEDI CAP. 71801/8E AVANZO	100.000,00	80.919,56	0,00	80.919,56	0,00	0,00	0,00	0,00
Centro Resp.tà 71 Centro Costo 3371	<b>Totale Piano Finanz. Liv.4° 2.02.01.99</b>	<b>100.000,00</b>	<b>80.919,56</b>	<b>0,00</b>	<b>80.919,56</b>	<b>0,00</b>	<b>0,00</b>	<b>0,00</b>	<b>0,00</b>
<b>Piano Finanz. Liv.4°</b>	<b>2.02.03.02 (Software)</b>								
71801/3	U.F.UTILIZZO CONTRIBUTO FESR PROGETTO JEWEL MODEL SEE PER ACQUISTO SOFTWARE-VEDI CAP. 71801/3	0,00	0,00	0,00	0,00	0,00	0,00	0,00	0,00
Centro Resp.tà 71 Centro Costo 3371	<b>Totale Piano Finanz. Liv.4° 2.02.03.02</b>	<b>0,00</b>	<b>0,00</b>	<b>0,00</b>	<b>0,00</b>	<b>0,00</b>	<b>0,00</b>	<b>0,00</b>	<b>0,00</b>
<b>Piano Finanz. Liv.4°</b>	<b>2.05.02.01 (Fondi pluriennali vincolati c/capitale)</b>								
71881	FONDO PLURIENNALE VINCOLATO PER INTERVENTO 1	0,00	0,00	0,00	0,00	0,00	0,00	0,00	0,00



### Adeguamento peg 2017 - 2019 Salvaguardia

SPESA

Capitolo	Descrizione	Cassa 2017 Defin	Assestato 2017	Variazioni 2017	Definitivo 2017	Variazioni 2018	Definitivo 2018	Variazioni 2019	Definitivo 2019
71881/3	FONDO PLURIENNALE VINCOLATO PER INTERVENTO 5	0,00	0,00	0,00	0,00	0,00	0,00	0,00	0,00
71881/7	FONDO PLURIENNALE VINCOLATO COFINANZIAMENTO INTERVENTO AREA EX CINEMA MODERNISSIMO	0,00	0,00	0,00	0,00	0,00	0,00	0,00	0,00
71881/8	FONDO PLURIENNALE VINCOLATO INTERVENTO DI MIGLIORAMENTO E NUOVO ARREDO URBANO AREA ANTISTANTE CINEMA MODERNISSIMO VEDI CAP. 71801/8E AVANZO	0,00	0,00	0,00	0,00	0,00	0,00	0,00	0,00
Centro Resp.tà 71 Centro Costo 3371	<b>Totale Piano Finanz. Liv.4° 2.05.02.01</b>	<b>0,00</b>	<b>0,00</b>	<b>0,00</b>	<b>0,00</b>	<b>0,00</b>	<b>0,00</b>	<b>0,00</b>	<b>0,00</b>
Centro Resp.tà 71	<b>Totale Centro Costo 3371</b>	<b>436.026,61</b>	<b>312.426,17</b>	<b>-5.000,00</b>	<b>307.426,17</b>	<b>-40.000,00</b>	<b>213.580,80</b>	<b>-40.000,00</b>	<b>213.580,80</b>
	<b>Totale Centro Resp.tà 71</b>	<b>436.026,61</b>	<b>312.426,17</b>	<b>-5.000,00</b>	<b>307.426,17</b>	<b>-40.000,00</b>	<b>213.580,80</b>	<b>-40.000,00</b>	<b>213.580,80</b>



## Adeguamento peg 2017 - 2019 Salvaguardia

SPESA

Capitolo	Descrizione	Cassa 2017 Defin	Assestato 2017	Variazioni 2017	Definitivo 2017	Variazioni 2018	Definitivo 2018	Variazioni 2019	Definitivo 2019
<b>Centro Resp.tà</b>	<b>72 (SVILUPPO ECONOMICO PROGETTI E REPERIMENTO RISORSE UMANE)</b>								
<b>Centro Costo</b>	<b>0172 (SVILUPPO ECONOMICO)</b>								
<b>Piano Finanz. Liv.4°</b>	<b>1.01.01.01 (Retribuzioni in denaro)</b>								
72001/1	RETRIBUZIONI ORDINARIE	120.638,44	120.638,44	0,00	120.638,44	0,00	120.638,44	0,00	120.638,44
Centro Resp.tà 72 Centro Costo 0172	<b>Totale Piano Finanz. Liv.4° 1.01.01.01</b>	<b>120.638,44</b>	<b>120.638,44</b>	<b>0,00</b>	<b>120.638,44</b>	<b>0,00</b>	<b>120.638,44</b>	<b>0,00</b>	<b>120.638,44</b>
<b>Piano Finanz. Liv.4°</b>	<b>1.01.02.01 (Contributi sociali effettivi a carico dell'ente)</b>								
72001/4	CONTRIBUTI PREVIDENZIALI	29.363,60	29.363,60	0,00	29.363,60	0,00	29.363,60	0,00	29.363,60
72001/5	CONTRIBUTI TFR	3.899,29	3.899,29	0,00	3.899,29	0,00	3.899,29	0,00	3.899,29
Centro Resp.tà 72 Centro Costo 0172	<b>Totale Piano Finanz. Liv.4° 1.01.02.01</b>	<b>33.262,89</b>	<b>33.262,89</b>	<b>0,00</b>	<b>33.262,89</b>	<b>0,00</b>	<b>33.262,89</b>	<b>0,00</b>	<b>33.262,89</b>
<b>Piano Finanz. Liv.4°</b>	<b>1.02.01.01 (Imposta regionale sulle attività produttive (IRAP))</b>								
72075	IRAP	10.169,31	10.169,31	0,00	10.169,31	0,00	10.169,31	0,00	10.169,31
Centro Resp.tà 72 Centro Costo 0172	<b>Totale Piano Finanz. Liv.4° 1.02.01.01</b>	<b>10.169,31</b>	<b>10.169,31</b>	<b>0,00</b>	<b>10.169,31</b>	<b>0,00</b>	<b>10.169,31</b>	<b>0,00</b>	<b>10.169,31</b>
<b>Piano Finanz. Liv.4°</b>	<b>1.03.01.02 (Altri beni di consumo)</b>								
72013	ACQ. BENI ATTIN. SERVIZIO	1.000,00	1.000,00	0,00	1.000,00	0,00	1.000,00	0,00	1.000,00
Centro Resp.tà 72 Centro Costo 0172	<b>Totale Piano Finanz. Liv.4° 1.03.01.02</b>	<b>1.000,00</b>	<b>1.000,00</b>	<b>0,00</b>	<b>1.000,00</b>	<b>0,00</b>	<b>1.000,00</b>	<b>0,00</b>	<b>1.000,00</b>
<b>Piano Finanz. Liv.4°</b>	<b>1.03.02.02 (Organizzazione eventi, pubblicità e servizi per trasferta)</b>								
72027/14	UTILIZZO CONTRIBUTO EUROPEO PER PROGETTO CHIELI VEDI CAP. E 72001	1.500,00	0,00	0,00	0,00	0,00	0,00	0,00	0,00
Centro Resp.tà 72 Centro Costo 0172	<b>Totale Piano Finanz. Liv.4° 1.03.02.02</b>	<b>1.500,00</b>	<b>0,00</b>	<b>0,00</b>	<b>0,00</b>	<b>0,00</b>	<b>0,00</b>	<b>0,00</b>	<b>0,00</b>
<b>Piano Finanz. Liv.4°</b>	<b>1.03.02.05 (Utenze e canoni)</b>								
72027/8	TELEFONICHE	1.800,00	1.800,00	0,00	1.800,00	0,00	1.800,00	0,00	1.800,00
Centro Resp.tà 72 Centro Costo 0172	<b>Totale Piano Finanz. Liv.4° 1.03.02.05</b>	<b>1.800,00</b>	<b>1.800,00</b>	<b>0,00</b>	<b>1.800,00</b>	<b>0,00</b>	<b>1.800,00</b>	<b>0,00</b>	<b>1.800,00</b>
<b>Piano Finanz. Liv.4°</b>	<b>1.03.02.11 (Prestazioni professionali e specialistiche)</b>								



## Adeguamento peg 2017 - 2019 Salvaguardia

SPESA

Capitolo	Descrizione	Cassa 2017 Defin	Assestato 2017	Variazioni 2017	Definitivo 2017	Variazioni 2018	Definitivo 2018	Variazioni 2019	Definitivo 2019
72029/3	UTILIZZO CONTRIBUTO FONDAZIONE CASSA DI RISPARMIO DI PERUGIA PER STUDIO DI FATTIBILITA' ECONOMICO FINANZIARIO PROGETTO CINEMA TEATRO TURRENO VEDI CAP E. 72004	0,00	33.448,80	-33.448,80	0,00	0,00	0,00	0,00	0,00
Centro Resp.tà 72 Centro Costo 0172	<b>Totale Piano Finanz. Liv.4° 1.03.02.11</b>	<b>0,00</b>	<b>33.448,80</b>	<b>-33.448,80</b>	<b>0,00</b>	<b>0,00</b>	<b>0,00</b>	<b>0,00</b>	<b>0,00</b>
<b>Piano Finanz. Liv.4°</b>	<b>1.03.02.99 (Altri servizi)</b>								
72027/1	UTILIZZO CONTRIBUTO COMUNITA' EUROPEA PER AGENDA URBANA POR FESR 2014/2020 SPESE PER LA COMUNICAZIONE VEDI CAP. E 72005	10.000,00	0,00	10.000,00	10.000,00	7.018,50	7.018,50	7.500,00	7.500,00
72027/2	UTILIZZO CONTRIBUTO MINISTERO PER AGENDA URBANA POR FESR 2014/2020 SPESE PER LA COMUNICAZIONE. VEDI CAP. E 72006	10.000,00	0,00	10.000,00	10.000,00	7.018,50	7.018,50	7.500,00	7.500,00
72029	PRESTAZIONE DI SERVIZI ( ART. 8 REGOLAMENTO SERVIZI IN ECONOMIA )	5.000,00	10.000,00	-5.000,00	5.000,00	0,00	0,00	0,00	0,00
72029/1	UTILIZZO CONTRIBUTO COMUNITA' EUROPEA PER AGENDA URBANA POR FESR 2014/2020. VEDI CAP. E 72002	56.766,00	71.766,00	-30.000,00	41.766,00	30.000,00	45.000,00	0,00	14.985,50
72029/2	UTILIZZO CONTRIBUTO MINISTERO PER AGENDA URBANA POR FESR 2014/2020. VEDI CAP. E 72003	56.060,00	71.060,00	-30.000,00	41.060,00	30.000,00	45.000,00	0,00	14.985,50
72060/6	QUOTE ASSOCIATIVE	14.202,57	9.038,00	0,00	9.038,00	0,00	9.038,00	0,00	9.038,00
Centro Resp.tà 72 Centro Costo 0172	<b>Totale Piano Finanz. Liv.4° 1.03.02.99</b>	<b>152.028,57</b>	<b>161.864,00</b>	<b>-45.000,00</b>	<b>116.864,00</b>	<b>74.037,00</b>	<b>113.075,00</b>	<b>15.000,00</b>	<b>54.009,00</b>
<b>Piano Finanz. Liv.4°</b>	<b>1.04.03.99 (Trasferimenti correnti a altre imprese)</b>								
72058	CONTRIBUTI A PRIVATI	0,00	0,00	0,00	0,00	0,00	0,00	0,00	0,00
Centro Resp.tà 72 Centro Costo 0172	<b>Totale Piano Finanz. Liv.4° 1.04.03.99</b>	<b>0,00</b>	<b>0,00</b>	<b>0,00</b>	<b>0,00</b>	<b>0,00</b>	<b>0,00</b>	<b>0,00</b>	<b>0,00</b>
<b>Piano Finanz. Liv.4°</b>	<b>1.10.02.01 (Fondo pluriennale vincolato)</b>								
72099	FONDO PLURIENNALE VINCOLATO CORRENTE	0,00	0,00	0,00	0,00	0,00	0,00	0,00	0,00
Centro Resp.tà 72 Centro Costo 0172	<b>Totale Piano Finanz. Liv.4° 1.10.02.01</b>	<b>0,00</b>	<b>0,00</b>	<b>0,00</b>	<b>0,00</b>	<b>0,00</b>	<b>0,00</b>	<b>0,00</b>	<b>0,00</b>
Centro Resp.tà 72	<b>Totale Centro Costo 0172</b>	<b>320.399,21</b>	<b>362.183,44</b>	<b>-78.448,80</b>	<b>283.734,64</b>	<b>74.037,00</b>	<b>279.945,64</b>	<b>15.000,00</b>	<b>220.879,64</b>
	<b>Totale Centro Resp.tà 72</b>	<b>320.399,21</b>	<b>362.183,44</b>	<b>-78.448,80</b>	<b>283.734,64</b>	<b>74.037,00</b>	<b>279.945,64</b>	<b>15.000,00</b>	<b>220.879,64</b>



## Adeguamento peg 2017 - 2019 Salvaguardia

## SPESA

Capitolo	Descrizione	Cassa 2017 Defin	Assestato 2017	Variazioni 2017	Definitivo 2017	Variazioni 2018	Definitivo 2018	Variazioni 2019	Definitivo 2019
<b>Centro Resp.tà</b> <b>Centro Costo</b> <b>Piano Finanz.</b> <b>Liv.4°</b>	<b>73 (EDILIZIA SCOLASTICA, AREE VERDI E DECORO URBANO)</b> <b>0173 (EDILIZIA SCOLASTICA-ALTRI ORDINI DI ISTRUZIONE)</b> <b>1.01.01.01 (Retribuzioni in denaro)</b>								
73001/1	RETRIBUZIONI ORDINARIE	289.392,54	289.392,54	0,00	289.392,54	0,00	289.392,54	0,00	289.392,54
Centro Resp.tà 73 Centro Costo 0173	<b>Totale Piano Finanz. Liv.4° 1.01.01.01</b>	<b>289.392,54</b>	<b>289.392,54</b>	<b>0,00</b>	<b>289.392,54</b>	<b>0,00</b>	<b>289.392,54</b>	<b>0,00</b>	<b>289.392,54</b>
<b>Piano Finanz.</b> <b>Liv.4°</b>	<b>1.01.02.01 (Contributi sociali effettivi a carico dell'ente)</b>								
73001/4	CONTRIBUTI PREVIDENZIALI	72.825,02	72.825,02	0,00	72.825,02	0,00	72.825,02	0,00	72.825,02
73001/5	CONTRIBUTI TFR	10.985,45	10.985,45	0,00	10.985,45	0,00	10.985,45	0,00	10.985,45
Centro Resp.tà 73 Centro Costo 0173	<b>Totale Piano Finanz. Liv.4° 1.01.02.01</b>	<b>83.810,47</b>	<b>83.810,47</b>	<b>0,00</b>	<b>83.810,47</b>	<b>0,00</b>	<b>83.810,47</b>	<b>0,00</b>	<b>83.810,47</b>
<b>Piano Finanz.</b> <b>Liv.4°</b>	<b>1.02.01.01 (Imposta regionale sulle attività produttive (IRAP))</b>								
73075	IRAP	24.372,01	24.372,01	0,00	24.372,01	0,00	24.372,01	0,00	24.372,01
Centro Resp.tà 73 Centro Costo 0173	<b>Totale Piano Finanz. Liv.4° 1.02.01.01</b>	<b>24.372,01</b>	<b>24.372,01</b>	<b>0,00</b>	<b>24.372,01</b>	<b>0,00</b>	<b>24.372,01</b>	<b>0,00</b>	<b>24.372,01</b>
<b>Piano Finanz.</b> <b>Liv.4°</b>	<b>1.03.01.02 (Altri beni di consumo)</b>								
73013/8	ACQUISTO CARBURANTI	1.650,49	1.500,00	0,00	1.500,00	0,00	1.500,00	0,00	1.500,00
Centro Resp.tà 73 Centro Costo 0173	<b>Totale Piano Finanz. Liv.4° 1.03.01.02</b>	<b>1.650,49</b>	<b>1.500,00</b>	<b>0,00</b>	<b>1.500,00</b>	<b>0,00</b>	<b>1.500,00</b>	<b>0,00</b>	<b>1.500,00</b>
<b>Piano Finanz.</b> <b>Liv.4°</b>	<b>1.03.02.05 (Utenze e canoni)</b>								
73027/8	TELEFONICHE	500,00	500,00	0,00	500,00	0,00	500,00	0,00	500,00
Centro Resp.tà 73 Centro Costo 0173	<b>Totale Piano Finanz. Liv.4° 1.03.02.05</b>	<b>500,00</b>	<b>500,00</b>	<b>0,00</b>	<b>500,00</b>	<b>0,00</b>	<b>500,00</b>	<b>0,00</b>	<b>500,00</b>
<b>Piano Finanz.</b> <b>Liv.4°</b>	<b>1.03.02.09 (Manutenzione ordinaria e riparazioni)</b>								
73027/19	MANUTENZIONE BENI MOBILI	20.000,00	10.000,00	0,00	10.000,00	0,00	25.000,00	0,00	25.000,00
Centro Resp.tà 73 Centro Costo 0173	<b>Totale Piano Finanz. Liv.4° 1.03.02.09</b>	<b>20.000,00</b>	<b>10.000,00</b>	<b>0,00</b>	<b>10.000,00</b>	<b>0,00</b>	<b>25.000,00</b>	<b>0,00</b>	<b>25.000,00</b>
<b>Piano Finanz.</b> <b>Liv.4°</b>	<b>1.03.02.11 (Prestazioni professionali e specialistiche)</b>								
73029/1	UTILIZZO CONTRIBUTO MIUR PER INDAGINI GEOGNOSTICHE DEI SOLAI DEGLI EDIFICI SCOLASTICI PUBBLICI. VEDI CAP. E 73001	0,00	0,00	0,00	0,00	0,00	0,00	0,00	0,00



## Adeguamento peg 2017 - 2019 Salvaguardia

## SPESA

Capitolo	Descrizione	Cassa 2017 Defin	Assestato 2017	Variazioni 2017	Definitivo 2017	Variazioni 2018	Definitivo 2018	Variazioni 2019	Definitivo 2019
73029/63	AFFIDAMENTO INCARICHI PER COLLAUDI VERIFICHE E IDONEITA' STATICHE E PER ACCATASTAMENTI DI VARIE SCUOLE PER AGIBILITA'	15.000,00	15.000,00	0,00	15.000,00	0,00	2.000,00	0,00	2.000,00
73029/64	AFFIDAMENTO INCARICHI PER PROGETTAZIONI DI INTERVENTI DI MIGLIORAMENTI/ADEGUAMENTO SISMICO DELLE SCUOLE	105.000,00	105.000,00	0,00	105.000,00	0,00	40.000,00	0,00	30.000,00
Centro Resp.tà 73 Centro Costo 0173	<b>Totale Piano Finanz. Liv.4° 1.03.02.11</b>	<b>120.000,00</b>	<b>120.000,00</b>	<b>0,00</b>	<b>120.000,00</b>	<b>0,00</b>	<b>42.000,00</b>	<b>0,00</b>	<b>32.000,00</b>
<b>Piano Finanz. Liv.4°</b>	<b>1.03.02.13 (Servizi ausiliari per il funzionamento dell'ente)</b>								
73027/39	SERVIZIO PULIZIA EDIFICI SCOLASTICI	13.000,00	6.000,00	0,00	6.000,00	0,00	6.000,00	0,00	6.000,00
Centro Resp.tà 73 Centro Costo 0173	<b>Totale Piano Finanz. Liv.4° 1.03.02.13</b>	<b>13.000,00</b>	<b>6.000,00</b>	<b>0,00</b>	<b>6.000,00</b>	<b>0,00</b>	<b>6.000,00</b>	<b>0,00</b>	<b>6.000,00</b>
<b>Piano Finanz. Liv.4°</b>	<b>1.03.02.99 (Altri servizi)</b>								
73027/62	ALLACCI UTENZE E PARERI PREVENZIONE INCENDI VV.FF.	3.388,30	2.000,00	0,00	2.000,00	0,00	2.000,00	0,00	2.000,00
73029/53	VERIFICHE IMPIANTI ISPESL	4.000,00	2.000,00	0,00	2.000,00	0,00	2.000,00	0,00	2.000,00
Centro Resp.tà 73 Centro Costo 0173	<b>Totale Piano Finanz. Liv.4° 1.03.02.99</b>	<b>7.388,30</b>	<b>4.000,00</b>	<b>0,00</b>	<b>4.000,00</b>	<b>0,00</b>	<b>4.000,00</b>	<b>0,00</b>	<b>4.000,00</b>
<b>Piano Finanz. Liv.4°</b>	<b>1.07.05.04 (Interessi passivi su finanziamenti a medio lungo termine a Imprese)</b>								
73066/1	INTERESSI PASSIVI SU MUTUI CASSA DD.PP.	0,00	0,00	0,00	0,00	0,00	81.721,55	0,00	139.702,65
Centro Resp.tà 73 Centro Costo 0173	<b>Totale Piano Finanz. Liv.4° 1.07.05.04</b>	<b>0,00</b>	<b>0,00</b>	<b>0,00</b>	<b>0,00</b>	<b>0,00</b>	<b>81.721,55</b>	<b>0,00</b>	<b>139.702,65</b>
<b>Piano Finanz. Liv.4°</b>	<b>2.02.01.09 (Beni immobili)</b>								
73801	EDIFICIO SCOLASTICO DI MUGNANO. INTERVENTI DI RISAN.CONSERVATIVO, CONSOLID. E MIGL. SISMICO-	0,00	0,00	0,00	0,00	0,00	0,00	0,00	0,00
73801/1	UTILIZZO MUTUO S.LUCIA-CENTRO PER L'INFANZIA :INTER. DI RISAN.CONS., MIGL.SISMICO E ADEG. NORMATIVO-VEDI CAP. 73801/1E	550.000,00	550.000,00	0,00	550.000,00	0,00	0,00	0,00	0,00
73801/2	VIA PINTURICCHIO: SCUOLA SECONDARIA UGO FOSCOLO DI PERUGIA.INTERV.DI RISANAMENTO CONSERVATIVO MIGLIORAMENTO SISMICO E ADEGUAMENTO NORMATIVO	0,00	0,00	0,00	0,00	0,00	0,00	0,00	0,00
73801/3	UTILIZZO CONTRIBUTO MINISTERO (FONDI RICOSTRUZIONE)VIA FONTI COPERTE-SCUOLA SECONDARIA "CARDUCCI PURGOTTI ": INTERVENTI DI RISANAMENTO CONSERVATIVO MIGLIORAMENTO SISMICO E ADEGUAMENTO NORMATIVO-VEDI CAP. 73801/3E	3.000.000,00	3.000.000,00	0,00	3.000.000,00	0,00	0,00	0,00	0,00



## Adeguamento peg 2017 - 2019 Salvaguardia

SPESA

Capitolo	Descrizione	Cassa 2017 Defin	Assestato 2017	Variazioni 2017	Definitivo 2017	Variazioni 2018	Definitivo 2018	Variazioni 2019	Definitivo 2019
73801/4	PLESSO EDUCATIVO-SCOLASTICO DI PERUGIA-CASE BRUCIATE-INTERVENTI DI RISANAMENTO CONSERVATIVO, MIGLIORAMENTO SISMICO E ADEGUAMENTO NORMATIVO 1° STRALCIO	0,00	0,00	0,00	0,00	0,00	0,00	0,00	0,00
73801/5	PLESSO EDUCATIVO-SCOLASTICO-CASE BRUCIATE-INTERVENTI DI RISANAMENTO CONSERVATIVO, MIGLIORAMENTO SISMICO E ADEGUAMENTO NORMATIVO 2° STRALCIO	0,00	0,00	0,00	0,00	0,00	0,00	0,00	0,00
73801/6	U.F.UTILIZZO CONTRIBUTO REGIONALE PER SCUOLA D'INFANZIA "LE MARGHERITE" DI P.TE SAN GIOVANNI INTERVENTO DI RISANAMENTO CONSERVATIVO, MIGLIORAMENTO SISMICO E ADEG.NORMATIVO-VEDI CAP. 73801/6E	192.045,72	172.712,07	0,00	172.712,07	0,00	0,00	0,00	0,00
73801/7	U.F.COFINANZIAMENTO PER SCUOLA D'INFANZIA "LE MARGHERITE" INTERVENTO DI RISANAMENTO CONSERVATIVO, MIGLIORAMENTO SISMICO E ADEG.NORMATIVO-	87.733,18	87.733,18	0,00	87.733,18	0,00	0,00	0,00	0,00
73801/8	EDIFICIO SCOLASTICO DI LACUGNANO, INTERVENTI DI RISANAMENTO CONSERVATIVO, MIGLIORAMENTO SISMICO E ADEGUAMENTO NORMATIVO	0,00	0,00	0,00	0,00	0,00	0,00	0,00	0,00
73801/9	UTILIZZO MUTUO PER SANTA MARIA ROSSA SCUOLA PRIMARIA RUGINI INTERVENTI DI RISANAMENTO CONSERVATIVO, MIGLIORAMENTO SISMICO E ADEGUAMENTO NORMATIVO.VEDI CAP. 73801/9E	0,00	180.000,00	-180.000,00	0,00	0,00	0,00	0,00	0,00
73801/10	INTERVENTI DI ADEGUAMENTO E DI MESSA IN SICUREZZA DEGLI IMPIANTI ELETTRICI FINALIZZATI ALLE VERIFICHE PERIODICHE EX D.P.R. 462/2001	0,00	0,00	0,00	0,00	0,00	50.000,00	0,00	50.000,00
73801/11	U.F.LAVORI DI ADEGUAMENTO ALLE NORME DI PREVENZIONE INCENDI E EDIFICI SCOLASTICI COMUNALI	37.788,55	37.247,99	0,00	37.247,99	0,00	0,00	0,00	0,00
73801/12	ADEGUAMENTO NORMATIVO DEGLI IMPIANTI ANTINCENDIO, ANTINTRUSIONE E SPECIALI.	50.000,00	50.000,00	0,00	50.000,00	0,00	0,00	0,00	0,00
73801/13	U.F.INTERVENTI DI MANUTENZIONE STRAORDINARIA E ADEGUAMENTO FUNZIONALE DEGLI EDIFICI SCOLASTICI SEDE DELLE SCUOLE DELL'INFANZIA , PRIMARIE, SECONDARIE DI 1° GRADO E NIDI. OPERE EDILI.	55.000,00	54.201,75	0,00	54.201,75	0,00	0,00	0,00	0,00
73801/14	U.F.INTERVENTI DI ADEGUAMENTO FUNZIONALE E NORMATIVO DI VARI EDIFICI SCOLASTICI.	12.806,25	11.677,94	0,00	11.677,94	0,00	0,00	0,00	0,00
73801/15	U.F.INTERVENTI DI MANUTENZIONE STRAORDINARIA E ADEGUAMENTO FUNZIONALE DEGLI EDIFICI SCOLASTICI SEDE DELLE SCUOLE DELL'INFANZIA, PRIMARIE, SECONDARIE DI 1° GRADO E NIDI. OPERE IMPIANTISTICHE.	45.000,00	44.274,55	0,00	44.274,55	0,00	0,00	0,00	0,00
73801/16	STRUTTURE EDUCATIVE PER LA PRIMA INFANZIA: INTERVENTI DI MANUTENZIONE STRAORDINARIA E ADEGUAMENTO FUNZIONALE	0,00	0,00	0,00	0,00	0,00	0,00	0,00	0,00



## Adeguamento peg 2017 - 2019 Salvaguardia

SPESA

Capitolo	Descrizione	Cassa 2017 Defin	Assestato 2017	Variazioni 2017	Definitivo 2017	Variazioni 2018	Definitivo 2018	Variazioni 2019	Definitivo 2019
73801/17	INTERVENTI DI ADEGUAMENTO IGIENICO-SANITARIO E MANUTENZIONE STRAORDINARIA DEI LOCALI MENSA E CUCINA DEGLI EDIFICI SCOLASTICI COMUNALI	30.000,00	30.000,00	0,00	30.000,00	0,00	0,00	0,00	0,00
73801/18	INTERVENTI DI MANUTENZIONE STRAORDINARIA E ADEGUAMENTO FUNZIONALE DEGLI EDIFICI SCOLASTICI SEDE DELLE SCUOLE DELL'INFANZIA, PRIMARIE, SECONDARIE DI 1° GRADO E NIDI. OPERE EDILI.	0,00	0,00	44.191,93	44.191,93	0,00	0,00	0,00	0,00
73801/19	INTERVENTI DI ADEGUAMENTO FUNZIONALE DELLA SCUOLA PRIMARIA VALENTINI DI VIA INNAMORATI	797,89	0,00	0,00	0,00	0,00	0,00	0,00	0,00
73801/20	INTERVENTI DI ABBATTIMENTO BARRIERE ARCHITETTONICHE IN VARI EDIFICI SCOLASTICI	427,57	0,00	0,00	0,00	0,00	0,00	0,00	0,00
73801/21	U.F.INTERVENTI DI MANUTENZIONE STRAORDINARIA FINALIZZATI ALLA SOSTITUZIONE DI PORZIONI DI PAVIMENTAZIONI IN ALCUNI EDIFICI SCOLASTICI COMUNALI.	1.999,58	1.434,72	0,00	1.434,72	0,00	0,00	0,00	0,00
73801/22	LAVORI PER ADEGUAMENTO NORMATIVO ASCENSORI E MANUTEMZIONE STRAORDINARIA SERVOSCALA	15.000,00	15.000,00	0,00	15.000,00	0,00	0,00	0,00	0,00
73801/23	INTERVENTI DI MANUTENZIONE STRAORD. PER IL RISANAMENTO DELLA COPERTURA DELL'EDIFICIO SEDE DELLA SCUOLA DELL'INFANZIA E ASILO NIDO DI PIAN DELLA GENNA	5.437,87	0,00	0,00	0,00	0,00	0,00	0,00	0,00
73801/24	SCUOLA DELL'INFANZIA ARCOBALENO DI PONTE VALLECEPPI INTERVENTI DI RIFACIMENTO DEI SERVIZI IGIENICI	0,00	0,00	0,00	0,00	0,00	0,00	0,00	0,00
73801/25	U.F.INTERVENTI DI MANUTENZIONE STRAORDINARIA PER IL RISANAMENTO DELLA COPERTURA DEGLI EDIFICI SEDE DELL'ASILO NIDO DI FERRO DI CAVALLO VIA GREGOROVIVUS E DELL'ASILO NIDO ARCOBALENO DI P.S.GIOVANNI.	7.337,29	7.337,29	0,00	7.337,29	0,00	0,00	0,00	0,00
73801/26	UTILIZZO MUTUO PER COLLESTRADA SCUOLA DELL'INFANZIA E PRIMARIA- INTERVENTI DI RISANAMENTO CONSERVATIVO, MIGLIORAMENTO SISMICO E ADEGUAMENTO NORMATIVO-VEDI CAP. 73801/26E	250.000,00	250.000,00	0,00	250.000,00	0,00	0,00	0,00	0,00
73801/27	UTILIZZO MUTUO PER PONTE FELCINO CENTRO PER L'INFANZIA: RISANAMENTO CONSERVATIVO, ADEGUAMENTO FUNZIONALE NORMATIVO-VEDI CAP. 73801/27E	180.000,00	0,00	180.000,00	180.000,00	0,00	0,00	0,00	0,00
73801/28	U.F.INTERVENTI DI MANUTENZIONE SCUOLA INFANZIA VIA SANTINI	0,00	0,00	0,00	0,00	0,00	0,00	0,00	0,00
73801/29	U.F.INTERVENTI DI ADEGUAMENTO FUNZIONALE E NORMATIVI IN VARI EDIFICI SCOLASTICI	776,10	0,00	0,00	0,00	0,00	0,00	0,00	0,00





## Adeguamento peg 2017 - 2019 Salvaguardia

SPESA

Capitolo	Descrizione	Cassa 2017 Defin	Assestato 2017	Variazioni 2017	Definitivo 2017	Variazioni 2018	Definitivo 2018	Variazioni 2019	Definitivo 2019
73801/30	INTERVENTI DI ADEGUAMENTO E DI MESSA IN SICUREZZA DELLE RETI DATI LAN-WLAN E DEGLI IMPIANTI SPECIALI DI BASSISSIMA TENSIONE	20.000,00	20.000,00	0,00	20.000,00	0,00	0,00	0,00	0,00
73801/31	UTILIZZO CONTRIBUTO REGIONALE PER EDIFICIO SCOLASTICO DI MUGNANO. INTERVENTI DI RISAN.CONSERVATIVO, CONSOLID. E MIGL. SISMICO-VEDI CAP. 73801/31E	66.575,61	0,00	0,00	0,00	0,00	0,00	0,00	0,00
73801/32	COFINANZIAMENTO PER SCUOLA D'INFANZIA "LE MARGHERITE" INTERVENTO DI RISANAMENTO CONSERVATIVO, MIGLIORAMENTO SISMICO E ADEG.NORMATIVO-	0,00	0,00	0,00	0,00	0,00	0,00	0,00	0,00
73801/33	U.F.INTERVENTI DI ADEGUAMENTO IGIENICO-SANITARIO E MANUTENZIONE STRAORDINARIA DEI LOCALI MENSA E CUCINA DEGLI EDIFICI SCOLASTICI COMUNALI	23.999,48	11.250,31	0,00	11.250,31	0,00	0,00	0,00	0,00
73801/34	INTERVENTI DI ADEGUAMENTO FUNZIONALE EDIFICIO SCOLASTICO PRIMO CIABATTI	323,30	0,00	0,00	0,00	0,00	0,00	0,00	0,00
73801/35	EDIFICIO SCOLASTICO CIABATTI. INTERVENTO DI RISANAMENTO CONSERVATIVO, MIGLIORAMENTO SISMICO 1°STRALCIO	0,00	0,00	0,00	0,00	0,00	0,00	0,00	0,00
73801/36	LAVORI DI ADEGUAMENTO ALLE NORME DI PREVENZIONE INCENDI E EDIFICI SCOLASTICI COMUNALI	0,00	0,00	0,00	0,00	0,00	55.000,00	0,00	0,00
73801/37	ADEGUAMENTO NORMATIVO DEGLI IMPIANTI ANTINCENDIO E ANTINTRUSIONE	0,00	0,00	0,00	0,00	0,00	0,00	0,00	50.000,00
73801/38	INTERVENTI DI ADEGUAMENTO DELLE RETI DATI E DI MESSA IN SICUREZZA DEGLI IMPIANTI ELETTRICI FINALIZZATI ALLE VERIFICHE PERIODICHE EX D.P.R. 462/2001	0,00	0,00	0,00	0,00	0,00	0,00	0,00	0,00
73801/39	INTERVENTI DI ADEGUAMENTO E DI MESSA IN SICUREZZA DELLE RETI DATI LAN-WLAN E DEGLI IMPIANTI SPECIALI DI BASSISSIMA TENSIONE	0,00	0,00	0,00	0,00	0,00	0,00	0,00	20.000,00
73801/40	INTERVENTI DI MANUTENZIONE STRAORDINARIA E ADEGUAMENTO FUNZIONALE DEGLI EDIFICI SCOLASTICI SEDE DELLE SCUOLE DELL'INFANZIA , PRIMARIE, SECONDARIE DI 1° GRADO E NIDI. OPERE EDILI.	0,00	0,00	0,00	0,00	0,00	0,00	0,00	55.000,00
73801/41	INTERVENTI DI ADEGUAMENTO FUNZIONALE E NORMATIVI IN VARI EDIFICI SCOLASTICI	0,00	0,00	0,00	0,00	0,00	0,00	0,00	55.000,00
73801/42	INTERVENTI DI MANUTENZIONE STRAORDINARIA E ADEGUAMENTO FUNZIONALE DEGLI EDIFICI SCOLASTICI SEDE DELLE SCUOLE DELL'INFANZIA, PRIMARIE, SECONDARIE DI 1° GRADO E NIDI. OPERE IMPIANTISTICHE	0,00	0,00	0,00	0,00	0,00	0,00	0,00	55.000,00
73801/43	INTERVENTI PER L'ELIMINAZIONE DELLA VULNERABILITA' DEGLI ELEMENTI NON SRUTTURALI DI VARI EDIFICI SCOLASTICI COMUNALI	30.000,00	30.000,00	0,00	30.000,00	0,00	0,00	0,00	0,00



## Adeguamento peg 2017 - 2019 Salvaguardia

SPESA

Capitolo	Descrizione	Cassa 2017 Defin	Assestato 2017	Variazioni 2017	Definitivo 2017	Variazioni 2018	Definitivo 2018	Variazioni 2019	Definitivo 2019
73801/44	INTERVENTI DI ADEGUAMENTO IGIENICO-SANITARIO E MANUTENZIONE STRAORDINARIA DEI LOCALI MENSA E CUCINA DEGLI EDIFICI SCOLASTICI COMUNALI	0,00	0,00	0,00	0,00	0,00	30.000,00	0,00	30.000,00
73801/45	INTERVENTI DI MANUTENZIONE STRAORDINARIA FINALIZZATI ALLA SOSTITUZIONE DI PORZIONI DI PAVIMENTAZIONI IN ALCUNI EDIFICI SCOLASTICI COMUNALI.	50.000,00	50.000,00	0,00	50.000,00	0,00	50.000,00	0,00	25.000,00
73801/46	INFANZIA "FANTABOSCO" E NIDO "LA GIOSTRA" ADEGUAMENTO FUNZIONALE E NORMATIVO	0,00	0,00	0,00	0,00	0,00	0,00	0,00	0,00
73801/47	INTERVENTI DI RISANAMENTO DELLA COPERTURA DEGLI EDIFICI SEDE DELL'ASILO NIDO DI FERRO DI CAVALLO VIA GREGOROVIVUS E DELL'ASILO NIDO ARCOBALENO DI PONTE SAN GIOVANNI . II STRALCIO.	50.000,00	50.000,00	0,00	50.000,00	0,00	0,00	0,00	0,00
73801/48	INTERVENTI DI ADEGUAMENTO FUNZIONALE E NORMATIVI IN VARI EDIFICI SCOLASTICI	0,00	0,00	0,00	0,00	0,00	0,00	0,00	0,00
73801/49	SCUOLA PRIMARIA "E.VALENTINI" RIFACIMENTO SERVIZI IGIENICI E ABBATTIMENTO BARRIERE ARCHITETTONICHE .	1.982,50	0,00	0,00	0,00	0,00	0,00	0,00	0,00
73801/50	SCUOLA DELL'INFANZIA DI SOLFAGNANO, VIA MILLETTI RISANAMENTO DELLE FACCIATE	30.000,00	30.000,00	0,00	30.000,00	0,00	0,00	0,00	0,00
73801/51	INFANZIA "LAMPADA MAGICA" DI CASE BRUCIATE : ADEGUAMENTO FUNZIONALE	55.000,00	55.000,00	0,00	55.000,00	0,00	0,00	0,00	0,00
73801/52	U.F.INTERVENTI DI MANUTENZIONE STRAORDINARIA E ADEGUAMENTO FUNZIONALE DEGLI EDIFICI SCOLASTICI SEDE DELLE SCUOLE DELL'INFANZIA , PRIMARIE, SECONDARIE DI 1° GRADO E NIDI. OPERE EDILI.	16.208,35	16.208,35	0,00	16.208,35	0,00	0,00	0,00	0,00
73801/53	U.F.INTERVENTI DI MANUTENZIONE STRAORDINARIA E ADEGUAMENTO FUNZIONALE DEGLI EDIFICI SCOLASTICI SEDE DELLE SCUOLE DELL'INFANZIA, PRIMARIE, SECONDARIE DI 1° GRADO E NIDI. OPERE IMPIANTISTICHE.	35.259,69	35.259,69	0,00	35.259,69	0,00	0,00	0,00	0,00
73801/54	U.F.PLESSO SCOLASTICO PER LA PRIMA INFANZIA VIA XIV SETTEMBRE "IL TIGLIO": INTERVENTI DI ADEGUAMENTO NORMATIVO	39.886,88	39.110,17	0,00	39.110,17	0,00	0,00	0,00	0,00
73801/55	U.F.PLESSO SCOLASTICO PER LA PRIMA INFANZIA DI PONTE D'ODDI "BOTTEGA DELLA FANTASIA" : INTERVENTI DI ADEGUAMENTO NORMATIVO	99.000,00	97.484,06	0,00	97.484,06	0,00	0,00	0,00	0,00
73801/56	U.F.ASILO NIDO DI CASE BRUCIATE: INTERVENTI DI ADEGUAMENTO NORMATIVO DEGLI IMPIANTISTICI ELETTRICI	29.456,18	28.731,60	0,00	28.731,60	0,00	0,00	0,00	0,00
73801/57	U.F.ASILI NIDO COMUNALI: INTERVENTI DI ADEGUAMENTO NORMATIVO DEGLI IMPIANTI ELETTRICI	35.925,55	23.035,25	0,00	23.035,25	0,00	0,00	0,00	0,00



## Adeguamento peg 2017 - 2019 Salvaguardia

SPESA

Capitolo	Descrizione	Cassa 2017 Defin	Assestato 2017	Variazioni 2017	Definitivo 2017	Variazioni 2018	Definitivo 2018	Variazioni 2019	Definitivo 2019
73801/58	U.F.ASILI NIDO COMUNALI: INTERVENTI DI ADEGUAMENTO NORMATIVO	56.695,86	55.378,99	0,00	55.378,99	0,00	0,00	0,00	0,00
73801/59	U.F.INTERVENTI DI RISANAMENTO DELLA SCUOLA MATERNA DI BALANZANO.	55.808,07	55.034,38	0,00	55.034,38	0,00	0,00	0,00	0,00
73801/60	UTILIZZO MUTUO CASE BRUCIATE-EDIFICIO SCOLASTICO(EX MANZONI) SEDE DEI SERVIZI EDUCATIVI COMUNALI E DELL'INFANZIA:INTERVENTI DI RISANAMENTO CONSERVATIVO, ADEGUAMENTO FUNZIONALE E NORMATIVO-VEDI CAP. 73801/60E	0,00	200.000,00	-200.000,00	0,00	0,00	0,00	0,00	0,00
73801/61	P.TE FELCINO CENTRO PER L'INFANZIA: INTERVENTI DI RISANAMENTO CONSERVATIVO, ADEGUAMENTO FUNZIONALE E NORMATIVO	500.000,00	500.000,00	0,00	500.000,00	0,00	0,00	0,00	0,00
73801/62	COLLE UMBERTO SCUOLA PRIMARIA: INTERVENTI DI RISANAMENTO CONSERVATIVO,MIGLIORAMENTO SISMICO E ADEGUAMENTO NORMATIVO	273.000,00	273.000,00	0,00	273.000,00	0,00	0,00	0,00	0,00
73801/63	UTILIZZO CONTRIBUTO REGIONALE PER SANTA MARIA ROSSA SCUOLA PRIMARIA "RUGINI". INTERVENTI DI RISANAMENTO CONSERVATIVO, MIGLIORAMENTO SISMICO E ADEGUAMENTO NORMATIVO-VEDI CAP. 73801/63E	0,00	150.000,00	-150.000,00	0,00	0,00	0,00	0,00	0,00
73801/64	UTILIZZO MUTUO PER S.SISTO-PLESSO SCOLASTICO INFANZIA, PRIMARIA E SECONDARIA DI 1°GRADO DI VIA DELLE MUSE: INTERVENTI DI RISANAMENTO CONSERVATIVO, MIGLIORAMENTO SISMICO E ADEGUAMENTO NORMATIVO BLOCCO MENSA 1 ° STRALCIO-VEDI CAP. 73801/64E	0,00	0,00	0,00	0,00	0,00	250.000,00	0,00	0,00
73801/65	S.SISTO-PLESSO SCOLASTICO INFANZIA, PRIMARIA E SECONDARIA DI 1°GRADO DI VIA DELLE MUSE: INTERVENTI DI RISANAMENTO CONSERVATIVO, MIGLIORAMENTO SISMICO E ADEGUAMENTO NORMATIVO BLOCCO SECONDO	0,00	0,00	0,00	0,00	0,00	0,00	0,00	0,00
73801/66	UTILIZZO MUTUO PER PONTE DELLA PIETRA SCUOLA DELL'INFANZIA "RODARI"- INTERVENTI DI RISANAMENTO CONSERVATIVO, MIGLIORAMENTO SISMICO E ADEGUAMENTO NORMATIVO-VEDI CAP. 73801/66E	250.000,00	250.000,00	0,00	250.000,00	0,00	0,00	0,00	0,00
73801/67	UTILIZZO CONTRIBUTO REGIONALE PER MONTEBELLO SCUOLA PRIMARIA "TOFI"- INTERVENTI DI RISANAMENTO CONSERVATIVO, MIGLIORAMENTO SISMICO E ADEGUAMENTO NORMATIVO-VEDI CAP 73801/67E	500.000,00	500.000,00	0,00	500.000,00	0,00	0,00	0,00	0,00
73801/68	UTILIZZO MUTUO PER FERRO DI CAVALLO SCUOLA PRIMARIA "LAMBRUSCHINI"-TEMPO PIENO E INFANZIA "ANDERSEN"- INTERVENTI DI RISANAMENTO CONSERVATIVO, MIGLIORAMENTO SISMICO E ADEGUAMENTO NORMATIVO 1° STRALCIO-VEDI CAP. 73801/68E	0,00	0,00	0,00	0,00	0,00	400.000,00	0,00	0,00



Adeguamento peg 2017 - 2019 Salvaguardia

SPESA

Capitolo	Descrizione	Cassa 2017 Defin	Assestato 2017	Variazioni 2017	Definitivo 2017	Variazioni 2018	Definitivo 2018	Variazioni 2019	Definitivo 2019
73801/69	SANT'EGIDIO SCUOLA PRIMARIA - INTERVENTI DI RISANAMENTO CONSERVATIVO, MIGLIORAMENTO SISMICO E ADEGUAMENTO NORMATIVO	0,00	0,00	0,00	0,00	0,00	0,00	0,00	0,00
73801/70	PRETOLA SCUOLA DELL'INFANZIA- INTERVENTI DI RISANAMENTO CONSERVATIVO, MIGLIORAMENTO SISMICO E ADEGUAMENTO NORMATIVO	0,00	0,00	0,00	0,00	0,00	0,00	0,00	0,00
73801/71	UTILIZZO MUTUO PER CASTEL DEL PIANO PALESTRA SCOLASTICA TERRITORIALE INTERVENTI DI RISANAMENTO CONSERVATIVO E ADEGUAMENTO NORMATIVO-VEDI CAP. 73801/71E	180.000,00	180.000,00	0,00	180.000,00	0,00	0,00	0,00	0,00
73801/72	CASTEL DEL PIANO PALESTRA SCOLASTICA TERRITORIALE:INTERVENTI DI RISANAMENTO CONSERVATIVO, MIGLIORAMENTO SISMICO E ADEGUAMENTO NORMATIVO	0,00	0,00	0,00	0,00	0,00	0,00	0,00	0,00
73801/73	SAN MARTINO IN CAMPO SCUOLA PRIMARIA "RUGINI": INTERVENTI DI RISANAMENTO CONSERVATIVO, MIGLIORAMENTO SISMICO E ADEGUAMENTO NORMATIVO	0,00	0,00	0,00	0,00	0,00	0,00	0,00	0,00
73801/74	UTILIZZO CONTRIBUTO MINISTERO (BANDO PERIFERIE)FONTIVEGGE SCUOLA PRIMARIA E DELL'INFANZIA " E. PESTALOZZI" VIA SIMPATICA: INTERVENTI DI RISANAMENTO CONSERVATIVO, MIGLIORAMENTO SISMICO E ADEGUAMENTO NORMATIVO-VEDI CAP. 24801/1E	1.700.000,00	1.700.000,00	0,00	1.700.000,00	0,00	0,00	0,00	0,00
73801/75	P.TE SAN GIOVANNI SCUOLA PRIMARIA "MAZZINI": INTERVENTI DI RISANAMENTO CONSERVATIVO, MIGLIORAMENTO SISMICO E ADEGUAMENTO NORMATIVO-VEDI CAP. 38801/4E	0,00	0,00	0,00	0,00	0,00	806.000,00	0,00	0,00
73801/76	ELCE SCUOLA PRIMARIA "E.VALENTINI": INTERVENTI DI RISANAMENTO CONSERVATIVO, MIGLIORAMENTO SISMICO E ADEGUAMENTO NORMATIVO	0,00	0,00	0,00	0,00	0,00	0,00	0,00	0,00
73801/77	VIA BRUNAMONTI EDIFICIO SCOLASTICO CIABATTI: INTERVENTI DI RISANAMENTO CONSERVATIVO, MIGLIORAMENTO SISMICO E ADEGUAMENTO NORMATIVO-1° STRALCIO	0,00	0,00	0,00	0,00	0,00	0,00	0,00	0,00
73801/78	UTILIZZO MUTUO PER VIA BRUNAMONTI EDIFICIO SCOLASTICO CIABATTI: INTERVENTI DI RISANAMENTO CONSERVATIVO, MIGLIORAMENTO SISMICO E ADEGUAMENTO NORMATIVO-1 e 2° STRALCIO	0,00	800.000,00	-800.000,00	0,00	0,00	800.000,00	0,00	0,00
73801/79	PERMUTA COMUNE DI PERUGIA COMPLESSO IMM.LE VIA OBERDAN PER ACQUISTO SCUOLA VILLA PITIGNANO-VEDI CAP.33801/8E	2.430.000,00	2.430.000,00	0,00	2.430.000,00	0,00	0,00	0,00	0,00
73801/80	UTILIZZO MUTUO PER ACQUISTO SCUOLA PONTE PATTOLI VEDI CAP. 73801/80E	0,00	1.600.000,00	-1.600.000,00	0,00	2.600.000,00	2.600.000,00	0,00	0,00
73801/81	PONTE FELCINO SCUOLA SECONDARIA DI 1° GRADO INTERVENTO DI RISANAMENTO DELLA COPERTURA DELL'EDIFICIO 2° STRALCIO DI COMPLETAMENTO	50.000,00	50.000,00	0,00	50.000,00	0,00	0,00	0,00	0,00



## Adeguamento peg 2017 - 2019 Salvaguardia

## SPESA

Capitolo	Descrizione	Cassa 2017 Defin	Assestato 2017	Variazioni 2017	Definitivo 2017	Variazioni 2018	Definitivo 2018	Variazioni 2019	Definitivo 2019
73801/82	VIA FONTI COPERTE-SCUOLA DELL'INFANZIA E PRIMARIA G. CENA: INTERVENTI DI MANUTENZIONE STRAORDINARIA	49.694,48	49.694,48	0,00	49.694,48	0,00	0,00	0,00	0,00
73801/83	VIA L. DA VINCI-SCUOLA DELL'INFANZIA E PRIMARIA L. RADICE: INTERVENTI DI RISANAMENTO DELLE FACCIATE E DELLA COPERTURA	30.000,00	30.000,00	0,00	30.000,00	0,00	0,00	0,00	0,00
73801/84	PIANELLO-SCUOLA PRIMARIA LAVORI MANUTENZIONE STRAORDINARIA DI RISANAMENTO DELLA COPERTURA	30.000,00	30.000,00	0,00	30.000,00	0,00	0,00	0,00	0,00
73801/85	S.SISTO-SCUOLA DELL'INFANZIA SAN SISTO NORD VIA DELLE MUSE RISANAMENTO DELLA COPERTURA	0,00	0,00	0,00	0,00	0,00	35.000,00	0,00	0,00
73801/86	COLLE UMBERTO-SCUOLA DELL'INFANZIA ADEGUAMENTO FUNZIONALE	67.000,00	67.000,00	0,00	67.000,00	0,00	0,00	0,00	0,00
73801/87	PONTE VALLECEPPI-SCUOLA DELL'INFANZIA ARCOBALENO RIFACIMENTO DEI SERVIZI IGIENICI	0,00	0,00	0,00	0,00	0,00	40.000,00	0,00	0,00
73801/88	FERRO DI CAVALLO-SCUOLA DELL'INFANZIA COLLODI: MANUTENZIONE STRAORDINARIA DEGLI INFISSI	0,00	0,00	0,00	0,00	0,00	35.000,00	0,00	0,00
73801/89	SCUOLA PRIMARIA SILONE DI VIA GATTAPONE: MANUTENZIONE STRAORDINARIA	0,00	0,00	0,00	0,00	0,00	0,00	0,00	55.000,00
73801/90	UTILIZZO CONTRIBUTO ART.BONUS INTERVENTI DI MANUTENZIONE STRAORDINARIA DELL'EDIFICIO SCOLASTICO XX GIUGNO-VEDI CAP. 73801/90E	80.000,00	80.000,00	0,00	80.000,00	0,00	0,00	0,00	0,00
73801/91	INTERVENTI DI ADEGUAMENTO E DI MESSA IN SICUREZZA DELLE RETI DATI LAN-WLAN E DEGLI IMPIANTI SPECIALI DI BASSISSIMA TENSIONE	0,00	0,00	0,00	0,00	0,00	20.000,00	0,00	0,00
73801/92	VIA FONTI COPERTE-SCUOLA DELL'INFANZIA E PRIMARIA G. CENA: INTERVENTI DI MANUTENZIONE STRAORDINARIA	10.305,52	10.305,52	0,00	10.305,52	0,00	0,00	0,00	0,00
73801/93	SCUOLA PRIMARIA "E.VALENTINI" RIFACIMENTO SERVIZI IGIENICI E ABBATTIMENTO BARRIERE ARCHITETTONICHE .	0,00	0,00	0,00	0,00	0,00	30.000,00	0,00	0,00
73801/94	INTERVENTI PER L'ELIMINAZIONE DELLA 'VULNERABILITA' DEGLI ELEMENTI NON STRUTTURALI DI VARI EDIFICI SCOLASTICI COMUNALI	0,00	0,00	0,00	0,00	0,00	30.000,00	0,00	30.000,00
73801/95	LAVORI PER ADEGUAMENTO NORMATIVO ASCENSORI E MANUTEMZIONE STRAORDINARIA SERVOSCALA	0,00	0,00	0,00	0,00	0,00	0,00	0,00	15.000,00
73801/96	INTERVENTI DI ADEGUAMENTO E DI MESSA IN SICUREZZA DEGLI IMPIANTI ELETTRICI FINALIZZATI ALLE VERIFICHE PERIODICHE EX D.P.R. 462/2001	0,00	0,00	0,00	0,00	0,00	0,00	0,00	0,00
73801/97	INTERVENTI DI ADEGUAMENTO FUNZIONALE E NORMATIVI IN VARI EDIFICI SCOLASTICI	55.000,00	55.000,00	0,00	55.000,00	0,00	55.000,00	0,00	0,00
73801/98	SCUOLA PRIMARIA "E.VALENTINI" RIFACIMENTO SERVIZI IGIENICI E ABBATTIMENTO BARRIERE ARCHITETTONICHE .	55.000,00	55.000,00	0,00	55.000,00	0,00	0,00	0,00	0,00



## Adeguamento peg 2017 - 2019 Salvaguardia

SPESA

Capitolo	Descrizione	Cassa 2017 Defin	Assestato 2017	Variazioni 2017	Definitivo 2017	Variazioni 2018	Definitivo 2018	Variazioni 2019	Definitivo 2019
73801/99	LAVORI DI ADEGUAMENTO ALLE NORME DI PREVENZIONE INCENDI E EDIFICI SCOLASTICI COMUNALI	0,00	0,00	0,00	0,00	0,00	0,00	0,00	55.000,00
73803	INTERVENTI DI MANUTENZIONE STRAORDINARIA E ADEGUAMENTO FUNZIONALE DEGLI EDIFICI SCOLASTICI SEDE DELLE SCUOLE DELL'INFANZIA, PRIMARIE, SECONDARIE DI 1° GRADO E NIDI. OPERE IMPIANTISTICHE.	55.000,00	55.000,00	0,00	55.000,00	0,00	55.000,00	0,00	0,00
73803/1	INTERVENTI DI MANUTENZIONE STRAORDINARIA E ADEGUAMENTO FUNZIONALE DEGLI EDIFICI SCOLASTICI SEDE DELLE SCUOLE DELL'INFANZIA , PRIMARIE, SECONDARIE DI 1° GRADO E NIDI. OPERE EDILI.	55.000,00	55.000,00	0,00	55.000,00	0,00	55.000,00	0,00	0,00
73803/2	INTERVENTI DI MANUTENZIONE STRAORDINARIA FINALIZZATI ALLA SOSTITUZIONE DI PORZIONI DI PAVIMENTAZIONI IN ALCUNI EDIFICI SCOLASTICI COMUNALI.	0,00	0,00	0,00	0,00	0,00	0,00	0,00	25.000,00
Centro Resp.tà 73 Centro Costo 0173	<b>Totale Piano Finanz. Liv.4° 2.02.01.09</b>	<b>11.588.271,47</b>	<b>14.208.112,29</b>	<b>-2.705.808,07</b>	<b>11.502.304,22</b>	<b>2.600.000,00</b>	<b>5.396.000,00</b>	<b>0,00</b>	<b>520.000,00</b>
<b>Piano Finanz. Liv.4°</b>	<b>2.05.02.01 (Fondi pluriennali vincolati c/capitale)</b>								
73881/6	FONDO PLURIENNALE VINCOLATO UTILIZZO CONTRIBUTO REGIONALE PER SCUOLA D'INFANZIA "LE MARGHERITE" DI P.TE SAN GIOVANNI INTERVENTO DI RISANAMENTO CONSERVATIVO, MIGLIORAMENTO SISMICO E ADEG.NORMATIVO-VEDI CAP. 73801/6E	0,00	0,00	0,00	0,00	0,00	0,00	0,00	0,00
73881/7	FONDO PLURIENNALE VINCOLATO COFINANZIAMENTO PER SCUOLA D'INFANZIA "LE MARGHERITE" INTERVENTO DI RISANAMENTO CONSERVATIVO, MIGLIORAMENTO SISMICO E ADEG.NORMATIVO-	0,00	0,00	0,00	0,00	0,00	0,00	0,00	0,00
73881/11	FONDO PLURIENNALE VINCOLATO LAVORI DI ADEGUAMENTO ALLE NORME DI PREVENZIONE INCENDI E EDIFICI SCOLASTICI COMUNALI	0,00	0,00	0,00	0,00	0,00	0,00	0,00	0,00
73881/13	FONDO PLURIENNALE VINCOLATO INTERVENTI DI MANUTENZIONE STRAORDINARIA E ADEGUAMENTO FUNZIONALE DEGLI EDIFICI SCOLASTICI SEDE DELLE SCUOLE DELL'INFANZIA , PRIMARIE, SECONDARIE DI 1° GRADO E NIDI. OPERE EDILI.	0,00	0,00	0,00	0,00	0,00	0,00	0,00	0,00
73881/14	INTERVENTI DI ADEGUAMENTO FUNZIONALE E NORMATIVO DI VARI EDIFICI SCOLASTICI.	0,00	0,00	0,00	0,00	0,00	0,00	0,00	0,00
73881/15	FONDO PLURIENNALE VINCOLATO INTERVENTI DI MANUTENZIONE STRAORDINARIA E ADEGUAMENTO FUNZIONALE DEGLI EDIFICI SCOLASTICI SEDE DELLE SCUOLE DELL'INFANZIA, PRIMARIE, SECONDARIE DI 1° GRADO E NIDI. OPERE IMPIANTISTICHE.	0,00	0,00	0,00	0,00	0,00	0,00	0,00	0,00



## Adeguamento peg 2017 - 2019 Salvaguardia

SPESA

Capitolo	Descrizione	Cassa 2017 Defin	Assestato 2017	Variazioni 2017	Definitivo 2017	Variazioni 2018	Definitivo 2018	Variazioni 2019	Definitivo 2019
73881/21	FONDO PLURIENNALE VINCOLATO INTERVENTI DI MANUTENZIONE STRAORDINARIA FINALIZZATI ALLA SOSTITUZIONE DI PORZIONI DI PAVIMENTAZIONI IN ALCUNI EDIFICI SCOLASTICI COMUNALI.	0,00	0,00	0,00	0,00	0,00	0,00	0,00	0,00
73881/25	U.F. INTERVENTI DI MANUTENZIONE STRAORDINARIA PER IL RISANAMENTO DELLA COPERTURA DEGLI EDIFICI SEDE DELL'ASILO NIDO DI FERRO DI CAVALLO VIA GREGOROVIVUS E DELL'ASILO NIDO ARCOBALENO DI P.S.GIOVANNI.	0,00	0,00	0,00	0,00	0,00	0,00	0,00	0,00
73881/28	U.F. INTERVENTI DI MANUTENZIONE SCUOLA INFANZIA VIA SANTINI	0,00	0,00	0,00	0,00	0,00	0,00	0,00	0,00
73881/29	U.F. INTERVENTI DI ADEGUAMENTO FUNZIONALE E NORMATIVI IN VARI EDIFICI SCOLASTICI	0,00	0,00	0,00	0,00	0,00	0,00	0,00	0,00
73881/31	UTILIZZO CONTRIBUTO REGIONALE PER EDIFICIO SCOLASTICO DI MUGNANO. INTERVENTI DI RISAN.CONSERVATIVO, CONSOLID. E MIGL. SISMICO-VEDI CAP. 73801/31E	0,00	0,00	0,00	0,00	0,00	0,00	0,00	0,00
73881/33	FONDO PLURIENNALE VINCOLATO INTERVENTI DI ADEGUAMENTO IGIENICO-SANITARIO E MANUTENZIONE STRAORDINARIA DELLE INFRASTRUTTURE PER LA REFEZIONE SCOLASTICA	0,00	0,00	0,00	0,00	0,00	0,00	0,00	0,00
73881/52	FONDO PLURIENNALE VINCOLATO INTERVENTI DI MANUTENZIONE STRAORDINARIA E ADEGUAMENTO FUNZIONALE DEGLI EDIFICI SCOLASTICI SEDE DELLE SCUOLE DELL'INFANZIA , PRIMARIE, SECONDARIE DI 1° GRADO E NIDI. OPERE EDILI.	0,00	0,00	0,00	0,00	0,00	0,00	0,00	0,00
73881/53	FONDO PLURIENNALE VINCOLATO INTERVENTI DI MANUTENZIONE STRAORDINARIA E ADEGUAMENTO FUNZIONALE DEGLI EDIFICI SCOLASTICI SEDE DELLE SCUOLE DELL'INFANZIA, PRIMARIE, SECONDARIE DI 1° GRADO E NIDI. OPERE IMPIANTISTICHE.	0,00	0,00	0,00	0,00	0,00	0,00	0,00	0,00
73881/54	FONDO PLURIENNALE VINCOLATO PLESSO SCOLASTICO PER LA PRIMA INFANZIA VIA XIV SETTEMBRE "IL TIGLIO": INTERVENTI DI ADEGUAMENTO NORMATIVO	0,00	0,00	0,00	0,00	0,00	0,00	0,00	0,00
73881/55	FONDO PLURIENNALE VINCOLATO PLESSO SCOLASTICO PER LA PRIMA INFANZIA DI PONTE D'ODDI "BOTTEGA DELLA FANTASIA" : INTERVENTI DI ADEGUAMENTO NORMATIVO	0,00	0,00	0,00	0,00	0,00	0,00	0,00	0,00
73881/56	FONDO PLURIENNALE VINCOLATO ASILO NIDO DI CASE BRUCIATE: INTEVENTI DI ADEGUAMENTO NORMATIVO DEGLI IMPIANBTI ELETTRICI	0,00	0,00	0,00	0,00	0,00	0,00	0,00	0,00
73881/57	FONDO PLURIENNALE VINCOLATO ASILI NIDO COMUNALI: INTERVENTI DI ADEGUAMENTO NORMATIVO DEGLI IMPIANTI ELETTRICI	0,00	0,00	0,00	0,00	0,00	0,00	0,00	0,00
73881/58	FONDO PLURIENNALE VINCOLATO ASILI NIDO COMUNALI: INTERVENTI DI ADEGUAMENTO NORMATIVO	0,00	0,00	0,00	0,00	0,00	0,00	0,00	0,00



## Adeguamento peg 2017 - 2019 Salvaguardia

SPESA

Capitolo	Descrizione	Cassa 2017 Defin	Assestato 2017	Variazioni 2017	Definitivo 2017	Variazioni 2018	Definitivo 2018	Variazioni 2019	Definitivo 2019
73881/59	INTERVENTI DI RISANAMENTO DELLA SCUOLA MATERNA DI BALANZANO.	0,00	0,00	0,00	0,00	0,00	0,00	0,00	0,00
Centro Resp.tà 73 Centro Costo 0173	<b>Totale Piano Finanz. Liv.4° 2.05.02.01</b>	<b>0,00</b>	<b>0,00</b>	<b>0,00</b>	<b>0,00</b>	<b>0,00</b>	<b>0,00</b>	<b>0,00</b>	<b>0,00</b>
<b>Piano Finanz. Liv.4°</b>	<b>3.04.07.01 (Versamenti a depositi bancari)</b>								
73701	VERSAMENTI A DEPOSITI BANCARI PER SCUOLE VEDI CAP.73701	1.410.000,00	4.010.000,00	-2.600.000,00	1.410.000,00	2.600.000,00	4.050.000,00	0,00	0,00
Centro Resp.tà 73 Centro Costo 0173	<b>Totale Piano Finanz. Liv.4° 3.04.07.01</b>	<b>1.410.000,00</b>	<b>4.010.000,00</b>	<b>-2.600.000,00</b>	<b>1.410.000,00</b>	<b>2.600.000,00</b>	<b>4.050.000,00</b>	<b>0,00</b>	<b>0,00</b>
Centro Resp.tà 73	<b>Totale Centro Costo 0173</b>	<b>13.558.385,28</b>	<b>18.757.687,31</b>	<b>-5.305.808,07</b>	<b>13.451.879,24</b>	<b>5.200.000,00</b>	<b>10.004.296,57</b>	<b>0,00</b>	<b>1.126.277,67</b>
<b>Centro Costo</b>	<b>0273 (AREE VERDI)</b>								
<b>Piano Finanz. Liv.4°</b>	<b>1.01.01.01 (Retribuzioni in denaro)</b>								
73101/1	RETRIBUZIONI ORDINARIE	208.776,71	208.776,71	0,00	208.776,71	0,00	208.776,71	0,00	208.776,71
Centro Resp.tà 73 Centro Costo 0273	<b>Totale Piano Finanz. Liv.4° 1.01.01.01</b>	<b>208.776,71</b>	<b>208.776,71</b>	<b>0,00</b>	<b>208.776,71</b>	<b>0,00</b>	<b>208.776,71</b>	<b>0,00</b>	<b>208.776,71</b>
<b>Piano Finanz. Liv.4°</b>	<b>1.01.02.01 (Contributi sociali effettivi a carico dell'ente)</b>								
73101/4	CONTRIBUTI PREVIDENZIALI	52.902,38	52.902,38	0,00	52.902,38	0,00	52.902,38	0,00	52.902,38
73101/5	CONTRIBUTI TFR	6.431,86	6.431,86	0,00	6.431,86	0,00	6.431,86	0,00	6.431,86
Centro Resp.tà 73 Centro Costo 0273	<b>Totale Piano Finanz. Liv.4° 1.01.02.01</b>	<b>59.334,24</b>	<b>59.334,24</b>	<b>0,00</b>	<b>59.334,24</b>	<b>0,00</b>	<b>59.334,24</b>	<b>0,00</b>	<b>59.334,24</b>
<b>Piano Finanz. Liv.4°</b>	<b>1.02.01.01 (Imposta regionale sulle attività produttive (IRAP))</b>								
73175	IRAP	17.121,04	15.917,54	0,00	15.917,54	0,00	15.917,54	0,00	15.917,54
Centro Resp.tà 73 Centro Costo 0273	<b>Totale Piano Finanz. Liv.4° 1.02.01.01</b>	<b>17.121,04</b>	<b>15.917,54</b>	<b>0,00</b>	<b>15.917,54</b>	<b>0,00</b>	<b>15.917,54</b>	<b>0,00</b>	<b>15.917,54</b>
<b>Piano Finanz. Liv.4°</b>	<b>1.03.01.02 (Altri beni di consumo)</b>								
73113	ACQ. BENI ATTIN. IL SERVIZIO VEDI CAP. E 73102	13.278,10	10.000,00	0,00	10.000,00	0,00	10.000,00	0,00	10.000,00
73113/8	ACQUISTO CARBURANTI	1.000,00	1.000,00	0,00	1.000,00	0,00	1.000,00	0,00	1.000,00
Centro Resp.tà 73 Centro Costo 0273	<b>Totale Piano Finanz. Liv.4° 1.03.01.02</b>	<b>14.278,10</b>	<b>11.000,00</b>	<b>0,00</b>	<b>11.000,00</b>	<b>0,00</b>	<b>11.000,00</b>	<b>0,00</b>	<b>11.000,00</b>
<b>Piano Finanz. Liv.4°</b>	<b>1.03.02.05 (Utenze e canoni)</b>								
73127/8	TELEFONICHE	2.000,00	2.000,00	0,00	2.000,00	0,00	2.000,00	0,00	2.000,00
73127/10	ACQUA	78.000,00	78.000,00	0,00	78.000,00	0,00	78.000,00	0,00	78.000,00





## Adeguamento peg 2017 - 2019 Salvaguardia

SPESA

Capitolo	Descrizione	Cassa 2017 Defin	Assestato 2017	Variazioni 2017	Definitivo 2017	Variazioni 2018	Definitivo 2018	Variazioni 2019	Definitivo 2019
73127/11	RISCALDAMENTO	34.454,07	20.000,00	5.150,00	25.150,00	0,00	20.000,00	0,00	20.000,00
Centro Resp.tà 73 Centro Costo 0273	<b>Totale Piano Finanz. Liv.4° 1.03.02.05</b>	<b>114.454,07</b>	<b>100.000,00</b>	<b>5.150,00</b>	<b>105.150,00</b>	<b>0,00</b>	<b>100.000,00</b>	<b>0,00</b>	<b>100.000,00</b>
<b>Piano Finanz. Liv.4°</b>	<b>1.03.02.06 (Canoni per Progetti in Partenariato Pubblico-Privato)</b>								
73148/8	CANONE OCCUPAZIONE BENI DEMANIO IDRICO TORRENTE RIO PICCOLO E VENTIA.	650,00	650,00	0,00	650,00	0,00	650,00	0,00	650,00
Centro Resp.tà 73 Centro Costo 0273	<b>Totale Piano Finanz. Liv.4° 1.03.02.06</b>	<b>650,00</b>	<b>650,00</b>	<b>0,00</b>	<b>650,00</b>	<b>0,00</b>	<b>650,00</b>	<b>0,00</b>	<b>650,00</b>
<b>Piano Finanz. Liv.4°</b>	<b>1.03.02.09 (Manutenzione ordinaria e riparazioni)</b>								
73127/1	MANUTENZIONE ORDINARIA DEL VERDE	87.990,89	0,00	0,00	0,00	0,00	0,00	0,00	0,00
73127/56	MANUTENZIONE AREE VERDI IN GESTIONE AD ASSOCIAZIONI RICREATIVE	221.657,42	115.000,00	0,00	115.000,00	0,00	115.000,00	0,00	115.000,00
73127/77	UTILIZZO CONTRIBUTI PRIVATI PER MANUTENZIONE AREE VERDI VEDI CAP. E. 73115	5.000,00	5.000,00	0,00	5.000,00	0,00	5.000,00	0,00	5.000,00
73130/23	AGENZIA FORESTALE	1.101.749,04	1.000.000,00	0,00	1.000.000,00	0,00	500.000,00	0,00	500.000,00
73130/45	VERDE S. LUCIA	2.881,83	0,00	0,00	0,00	0,00	0,00	0,00	0,00
Centro Resp.tà 73 Centro Costo 0273	<b>Totale Piano Finanz. Liv.4° 1.03.02.09</b>	<b>1.419.279,18</b>	<b>1.120.000,00</b>	<b>0,00</b>	<b>1.120.000,00</b>	<b>0,00</b>	<b>620.000,00</b>	<b>0,00</b>	<b>620.000,00</b>
<b>Piano Finanz. Liv.4°</b>	<b>1.03.02.13 (Servizi ausiliari per il funzionamento dell'ente)</b>								
73130/34	COOP.SOCIALI DI TIPO B-CONSORZIO ABN	34.003,14	0,00	0,00	0,00	0,00	0,00	0,00	0,00
Centro Resp.tà 73 Centro Costo 0273	<b>Totale Piano Finanz. Liv.4° 1.03.02.13</b>	<b>34.003,14</b>	<b>0,00</b>	<b>0,00</b>	<b>0,00</b>	<b>0,00</b>	<b>0,00</b>	<b>0,00</b>	<b>0,00</b>
<b>Piano Finanz. Liv.4°</b>	<b>1.03.02.15 (Contratti di servizio pubblico)</b>								
73130/56	CANILE DI COLLESTRADA (CONVENZIONE). VEDI CAP. E. 73012	0,00	0,00	0,00	0,00	0,00	0,00	0,00	0,00
Centro Resp.tà 73 Centro Costo 0273	<b>Totale Piano Finanz. Liv.4° 1.03.02.15</b>	<b>0,00</b>	<b>0,00</b>	<b>0,00</b>	<b>0,00</b>	<b>0,00</b>	<b>0,00</b>	<b>0,00</b>	<b>0,00</b>
<b>Piano Finanz. Liv.4°</b>	<b>1.03.02.99 (Altri servizi)</b>								
73127/14	SPESE DIVERSE	9.339,10	7.357,00	0,00	7.357,00	0,00	9.857,00	0,00	9.857,00
73129	CORRISPETTIVI PRESTAZIONI	11.778,98	10.000,00	0,00	10.000,00	0,00	10.000,00	0,00	10.000,00
Centro Resp.tà 73 Centro Costo 0273	<b>Totale Piano Finanz. Liv.4° 1.03.02.99</b>	<b>21.118,08</b>	<b>17.357,00</b>	<b>0,00</b>	<b>17.357,00</b>	<b>0,00</b>	<b>19.857,00</b>	<b>0,00</b>	<b>19.857,00</b>
<b>Piano Finanz. Liv.4°</b>	<b>1.04.04.01 (Trasferimenti correnti a Istituzioni Sociali Private)</b>								



## Adeguamento peg 2017 - 2019 Salvaguardia

SPESA

Capitolo	Descrizione	Cassa 2017 Defin	Assestato 2017	Variazioni 2017	Definitivo 2017	Variazioni 2018	Definitivo 2018	Variazioni 2019	Definitivo 2019
73158	CONTRIBUTI DIVERSI	0,00	0,00	0,00	0,00	0,00	0,00	0,00	0,00
73158/23	CONTRIBUTI PER SOSTEGNO ASSOCIAZIONI GESTORI CENTRI AGGREGATIVI	31.550,00	23.900,00	0,00	23.900,00	0,00	23.900,00	0,00	23.900,00
Centro Resp.tà 73 Centro Costo 0273	<b>Totale Piano Finanz. Liv.4° 1.04.04.01</b>	<b>31.550,00</b>	<b>23.900,00</b>	<b>0,00</b>	<b>23.900,00</b>	<b>0,00</b>	<b>23.900,00</b>	<b>0,00</b>	<b>23.900,00</b>
<b>Piano Finanz. Liv.4°</b>	<b>1.07.05.04 (Interessi passivi su finanziamenti a medio lungo termine a Imprese)</b>								
73166/1	INTERESSI PASSIVI SU MUTUI CASSA DD.PP.	99.233,95	66.623,31	0,00	66.623,31	0,00	65.043,72	0,00	64.784,69
73166/2	INTERESSI PASSIVI SU MUTUI MEF	3.882,61	2.796,09	0,00	2.796,09	0,00	2.771,81	0,00	2.746,41
Centro Resp.tà 73 Centro Costo 0273	<b>Totale Piano Finanz. Liv.4° 1.07.05.04</b>	<b>103.116,56</b>	<b>69.419,40</b>	<b>0,00</b>	<b>69.419,40</b>	<b>0,00</b>	<b>67.815,53</b>	<b>0,00</b>	<b>67.531,10</b>
<b>Piano Finanz. Liv.4°</b>	<b>1.07.05.05 (Interessi passivi su mutui e altri finanziamenti a medio lungo termine ad altri soggetti)</b>								
73166/3	INTERESSI PASSIVI SU MUTUI ALTRI SOGGETTI	29.052,76	29.052,76	0,00	29.052,76	0,00	26.419,43	0,00	23.688,70
Centro Resp.tà 73 Centro Costo 0273	<b>Totale Piano Finanz. Liv.4° 1.07.05.05</b>	<b>29.052,76</b>	<b>29.052,76</b>	<b>0,00</b>	<b>29.052,76</b>	<b>0,00</b>	<b>26.419,43</b>	<b>0,00</b>	<b>23.688,70</b>
Centro Resp.tà 73	<b>Totale Centro Costo 0273</b>	<b>2.052.733,88</b>	<b>1.655.407,65</b>	<b>5.150,00</b>	<b>1.660.557,65</b>	<b>0,00</b>	<b>1.153.670,45</b>	<b>0,00</b>	<b>1.150.655,29</b>
<b>Centro Costo Piano Finanz. Liv.4°</b>	<b>0373 (SANITA' PUBBLICA) 1.03.02.13 (Servizi ausiliari per il funzionamento dell'ente)</b>								
73230/93	DISINFESTAZIONE VEDI EX CAP. U 42029/93	47.896,72	45.000,00	0,00	45.000,00	0,00	45.000,00	0,00	45.000,00
Centro Resp.tà 73 Centro Costo 0373	<b>Totale Piano Finanz. Liv.4° 1.03.02.13</b>	<b>47.896,72</b>	<b>45.000,00</b>	<b>0,00</b>	<b>45.000,00</b>	<b>0,00</b>	<b>45.000,00</b>	<b>0,00</b>	<b>45.000,00</b>
<b>Piano Finanz. Liv.4°</b>	<b>1.03.02.15 (Contratti di servizio pubblico)</b>								
73230/2	CONVENZIONE PER GESTIONE BAGNI PUBBLICI	104.422,92	82.000,00	0,00	82.000,00	0,00	83.000,00	0,00	83.000,00
73230/56	CANILE DI COLLESTRADA (CONVENZIONE). VEDI CAP. E. 73201	300.000,00	300.000,00	0,00	300.000,00	0,00	300.000,00	0,00	300.000,00
Centro Resp.tà 73 Centro Costo 0373	<b>Totale Piano Finanz. Liv.4° 1.03.02.15</b>	<b>404.422,92</b>	<b>382.000,00</b>	<b>0,00</b>	<b>382.000,00</b>	<b>0,00</b>	<b>383.000,00</b>	<b>0,00</b>	<b>383.000,00</b>
<b>Piano Finanz. Liv.4°</b>	<b>2.02.01.09 (Beni immobili)</b>								
73802/3	RIQUALIFICAZIONE STRUTTURA E AMPLIAMENTO CANILE	150.000,00	150.000,00	0,00	150.000,00	0,00	0,00	0,00	0,00
73802/39	UTILIZZO CONTRIBUTO REGIONALE PER RIQUALIFICAZIONE STRUTTURA E AMPLIAMENTO CANILE VEDI CAP. 73802/39E	0,00	0,00	0,00	0,00	0,00	0,00	0,00	0,00
Centro Resp.tà 73 Centro Costo 0373	<b>Totale Piano Finanz. Liv.4° 2.02.01.09</b>	<b>150.000,00</b>	<b>150.000,00</b>	<b>0,00</b>	<b>150.000,00</b>	<b>0,00</b>	<b>0,00</b>	<b>0,00</b>	<b>0,00</b>



## Adeguamento peg 2017 - 2019 Salvaguardia

SPESA

Capitolo	Descrizione	Cassa 2017 Defin	Assestato 2017	Variazioni 2017	Definitivo 2017	Variazioni 2018	Definitivo 2018	Variazioni 2019	Definitivo 2019
Centro Resp.tà 73	<b>Totale Centro Costo 0373</b>	<b>602.319,64</b>	<b>577.000,00</b>	<b>0,00</b>	<b>577.000,00</b>	<b>0,00</b>	<b>428.000,00</b>	<b>0,00</b>	<b>428.000,00</b>
<b>Centro Costo</b>	<b>2343 (SERVIZI AUSILIARI ALL'ISTRUZIONE)</b>								
<b>Piano Finanz. Liv.4°</b>	<b>2.02.01.09 (Beni immobili)</b>								
43801/64	U.F.EDIFICI SCOL. DEGLI AMBITI 3 E 6 INTERVENTI DI MANUT. STRAORD. ED ADEG. FUNZ.	0,00	0,00	0,00	0,00	0,00	0,00	0,00	0,00
43801/66	U.F.EDIFICI SCOL. DEGLI AMBITI 4 E 5 INTERVENTI DI MANUT. STRAORD. ED ADEG. FUNZ.	0,00	0,00	0,00	0,00	0,00	0,00	0,00	0,00
45805/52	U.F.UTIL.CONTR.MIN.DELL'ECON.E DELLE FINANZE PER LA RISTR.EDIFICIO SEDE DELLA SC.SEC. 1°"BONAZZI LILLI" DI RIPA, VIA GUALDESE-VEDI CAP. 4580/52E	0,00	0,00	0,00	0,00	0,00	0,00	0,00	0,00
45806/52	U.F.UTIL.CONTR.MIN.PER MESSA IN SIC.E ALLA PREV.E RID.RISCHIO CONNESSO ALLA VULN.DEGLI EL.ANCH E NON STRUTT.EDIFICIO SC.PRIM."L.ANTOLINI" DI P.TE VALLECEPPI-VEDI CAP.	5.761,55	0,00	0,00	0,00	0,00	0,00	0,00	0,00
Centro Resp.tà 73 Centro Costo 2343	<b>Totale Piano Finanz. Liv.4° 2.02.01.09</b>	<b>5.761,55</b>	<b>0,00</b>	<b>0,00</b>	<b>0,00</b>	<b>0,00</b>	<b>0,00</b>	<b>0,00</b>	<b>0,00</b>
<b>Piano Finanz. Liv.4°</b>	<b>2.02.03.05 (Incarichi professionali per la realizzazione di investimenti)</b>								
45801/36	U.F.SCUOLA DELL'INFANZIA DI PILA: INTERVENTO DI CONSOLIDAMENTO STRUTTURALE ANTISISMICO E DI AMPLIAMENTO DELL'EDIFICIO-PROGETTAZIONE	0,00	0,00	0,00	0,00	0,00	0,00	0,00	0,00
Centro Resp.tà 73 Centro Costo 2343	<b>Totale Piano Finanz. Liv.4° 2.02.03.05</b>	<b>0,00</b>	<b>0,00</b>	<b>0,00</b>	<b>0,00</b>	<b>0,00</b>	<b>0,00</b>	<b>0,00</b>	<b>0,00</b>
Centro Resp.tà 73	<b>Totale Centro Costo 2343</b>	<b>5.761,55</b>	<b>0,00</b>	<b>0,00</b>	<b>0,00</b>	<b>0,00</b>	<b>0,00</b>	<b>0,00</b>	<b>0,00</b>
	<b>Totale Centro Resp.tà 73</b>	<b>16.219.200,35</b>	<b>20.990.094,96</b>	<b>-5.300.658,07</b>	<b>15.689.436,89</b>	<b>5.200.000,00</b>	<b>11.585.967,02</b>	<b>0,00</b>	<b>2.704.932,96</b>



## Adeguamento peg 2017 - 2019 Salvaguardia

SPESA

Capitolo	Descrizione	Cassa 2017 Defin	Assestato 2017	Variazioni 2017	Definitivo 2017	Variazioni 2018	Definitivo 2018	Variazioni 2019	Definitivo 2019
<b>Centro Resp.tà</b>	<b>74 (FORMAZIONE)</b>								
<b>Centro Costo</b>	<b>0174 (FORMAZIONE E QUALITA' DEI SERVIZI)</b>								
<b>Piano Finanz. Liv.4°</b>	<b>1.01.01.01 (Retribuzioni in denaro)</b>								
74001/1	RETRIBUZIONI ORDINARIE	0,00	0,00	0,00	0,00	0,00	0,00	0,00	0,00
Centro Resp.tà 74 Centro Costo 0174	<b>Totale Piano Finanz. Liv.4° 1.01.01.01</b>	<b>0,00</b>	<b>0,00</b>	<b>0,00</b>	<b>0,00</b>	<b>0,00</b>	<b>0,00</b>	<b>0,00</b>	<b>0,00</b>
<b>Piano Finanz. Liv.4°</b>	<b>1.01.02.01 (Contributi sociali effettivi a carico dell'ente)</b>								
74001/4	CONTRIBUTI PREVIDENZIALI	0,00	0,00	0,00	0,00	0,00	0,00	0,00	0,00
74001/5	CONTRIBUTI TFR	0,00	0,00	0,00	0,00	0,00	0,00	0,00	0,00
Centro Resp.tà 74 Centro Costo 0174	<b>Totale Piano Finanz. Liv.4° 1.01.02.01</b>	<b>0,00</b>	<b>0,00</b>	<b>0,00</b>	<b>0,00</b>	<b>0,00</b>	<b>0,00</b>	<b>0,00</b>	<b>0,00</b>
<b>Piano Finanz. Liv.4°</b>	<b>1.02.01.01 (Imposta regionale sulle attività produttive (IRAP))</b>								
74075	IRAP	0,00	0,00	0,00	0,00	0,00	0,00	0,00	0,00
Centro Resp.tà 74 Centro Costo 0174	<b>Totale Piano Finanz. Liv.4° 1.02.01.01</b>	<b>0,00</b>	<b>0,00</b>	<b>0,00</b>	<b>0,00</b>	<b>0,00</b>	<b>0,00</b>	<b>0,00</b>	<b>0,00</b>
Centro Resp.tà 74	<b>Totale Centro Costo 0174</b>	<b>0,00</b>	<b>0,00</b>	<b>0,00</b>	<b>0,00</b>	<b>0,00</b>	<b>0,00</b>	<b>0,00</b>	<b>0,00</b>
	<b>Totale Centro Resp.tà 74</b>	<b>0,00</b>	<b>0,00</b>	<b>0,00</b>	<b>0,00</b>	<b>0,00</b>	<b>0,00</b>	<b>0,00</b>	<b>0,00</b>



## Adeguamento peg 2017 - 2019 Salvaguardia

SPESA

Capitolo	Descrizione	Cassa 2017 Defin	Assestato 2017	Variazioni 2017	Definitivo 2017	Variazioni 2018	Definitivo 2018	Variazioni 2019	Definitivo 2019
<b>Centro Resp.tà</b>	<b>75 (PARTECIPATE E CITIZEN SATISFACTION)</b>								
<b>Centro Costo</b>	<b>0475 (PARTECIPATE E CITIZEN SATISFACTION)</b>								
<b>Piano Finanz. Liv.4°</b>	<b>1.01.01.01 (Retribuzioni in denaro)</b>								
75001/1	RETRIBUZIONI ORDINARIE	98.710,27	98.710,27	0,00	98.710,27	0,00	98.710,27	0,00	98.710,27
Centro Resp.tà 75 Centro Costo 0475	<b>Totale Piano Finanz. Liv.4° 1.01.01.01</b>	<b>98.710,27</b>	<b>98.710,27</b>	<b>0,00</b>	<b>98.710,27</b>	<b>0,00</b>	<b>98.710,27</b>	<b>0,00</b>	<b>98.710,27</b>
<b>Piano Finanz. Liv.4°</b>	<b>1.01.02.01 (Contributi sociali effettivi a carico dell'ente)</b>								
75001/4	CONTRIBUTI PREVIDENZIALI	23.949,35	23.949,35	0,00	23.949,35	0,00	23.949,35	0,00	23.949,35
75001/5	CONTRIBUTI TFR	3.725,04	3.725,04	0,00	3.725,04	0,00	3.725,04	0,00	3.725,04
Centro Resp.tà 75 Centro Costo 0475	<b>Totale Piano Finanz. Liv.4° 1.01.02.01</b>	<b>27.674,39</b>	<b>27.674,39</b>	<b>0,00</b>	<b>27.674,39</b>	<b>0,00</b>	<b>27.674,39</b>	<b>0,00</b>	<b>27.674,39</b>
<b>Piano Finanz. Liv.4°</b>	<b>1.02.01.01 (Imposta regionale sulle attività produttive (IRAP))</b>								
75075	IRAP	8.408,40	8.408,40	0,00	8.408,40	0,00	8.408,44	0,00	8.408,44
Centro Resp.tà 75 Centro Costo 0475	<b>Totale Piano Finanz. Liv.4° 1.02.01.01</b>	<b>8.408,40</b>	<b>8.408,40</b>	<b>0,00</b>	<b>8.408,40</b>	<b>0,00</b>	<b>8.408,44</b>	<b>0,00</b>	<b>8.408,44</b>
<b>Piano Finanz. Liv.4°</b>	<b>1.03.02.05 (Utenze e canoni)</b>								
75027/8	TELEFONICHE	200,00	200,00	0,00	200,00	0,00	200,00	0,00	200,00
Centro Resp.tà 75 Centro Costo 0475	<b>Totale Piano Finanz. Liv.4° 1.03.02.05</b>	<b>200,00</b>	<b>200,00</b>	<b>0,00</b>	<b>200,00</b>	<b>0,00</b>	<b>200,00</b>	<b>0,00</b>	<b>200,00</b>
<b>Piano Finanz. Liv.4°</b>	<b>1.10.01.99 (Altri fondi e accantonamenti)</b>								
75079	FONDO ACCANTONAMENTO SOCIETA' PARTECIPATE	0,00	113.000,00	0,00	113.000,00	0,00	113.000,00	0,00	113.000,00
Centro Resp.tà 75 Centro Costo 0475	<b>Totale Piano Finanz. Liv.4° 1.10.01.99</b>	<b>0,00</b>	<b>113.000,00</b>	<b>0,00</b>	<b>113.000,00</b>	<b>0,00</b>	<b>113.000,00</b>	<b>0,00</b>	<b>113.000,00</b>
Centro Resp.tà 75	<b>Totale Centro Costo 0475</b>	<b>134.993,06</b>	<b>247.993,06</b>	<b>0,00</b>	<b>247.993,06</b>	<b>0,00</b>	<b>247.993,10</b>	<b>0,00</b>	<b>247.993,10</b>
	<b>Totale Centro Resp.tà 75</b>	<b>134.993,06</b>	<b>247.993,06</b>	<b>0,00</b>	<b>247.993,06</b>	<b>0,00</b>	<b>247.993,10</b>	<b>0,00</b>	<b>247.993,10</b>



## Adeguamento peg 2017 - 2019 Salvaguardia

## SPESA

Capitolo	Descrizione	Cassa 2017 Defin	Assestato 2017	Variazioni 2017	Definitivo 2017	Variazioni 2018	Definitivo 2018	Variazioni 2019	Definitivo 2019
<b>Centro Resp.tà</b>	<b>76 (ORGANIZZAZIONE E CONTROLLI)</b>								
<b>Centro Costo</b>	<b>0176 (ORGANIZZAZIONE E CONTROLLI)</b>								
<b>Piano Finanz. Liv.4°</b>	<b>1.01.01.01 (Retribuzioni in denaro)</b>								
76001/1	RETRIBUZIONI ORDINARIE	89.643,97	89.643,97	0,00	89.643,97	0,00	89.643,97	0,00	89.643,97
Centro Resp.tà 76 Centro Costo 0176	<b>Totale Piano Finanz. Liv.4° 1.01.01.01</b>	<b>89.643,97</b>	<b>89.643,97</b>	<b>0,00</b>	<b>89.643,97</b>	<b>0,00</b>	<b>89.643,97</b>	<b>0,00</b>	<b>89.643,97</b>
<b>Piano Finanz. Liv.4°</b>	<b>1.01.02.01 (Contributi sociali effettivi a carico dell'ente)</b>								
76001/4	CONTRIBUTI PREVIDENZIALI	21.204,07	21.204,07	0,00	21.204,07	0,00	21.204,07	0,00	21.204,07
76001/5	CONTRIBUTI TFR	2.519,20	2.519,20	0,00	2.519,20	0,00	2.519,20	0,00	2.519,20
Centro Resp.tà 76 Centro Costo 0176	<b>Totale Piano Finanz. Liv.4° 1.01.02.01</b>	<b>23.723,27</b>	<b>23.723,27</b>	<b>0,00</b>	<b>23.723,27</b>	<b>0,00</b>	<b>23.723,27</b>	<b>0,00</b>	<b>23.723,27</b>
<b>Piano Finanz. Liv.4°</b>	<b>1.02.01.01 (Imposta regionale sulle attività produttive (IRAP))</b>								
76075	IRAP	7.444,64	7.444,64	0,00	7.444,64	0,00	7.444,64	0,00	7.444,64
Centro Resp.tà 76 Centro Costo 0176	<b>Totale Piano Finanz. Liv.4° 1.02.01.01</b>	<b>7.444,64</b>	<b>7.444,64</b>	<b>0,00</b>	<b>7.444,64</b>	<b>0,00</b>	<b>7.444,64</b>	<b>0,00</b>	<b>7.444,64</b>
Centro Resp.tà 76	<b>Totale Centro Costo 0176</b>	<b>120.811,88</b>	<b>120.811,88</b>	<b>0,00</b>	<b>120.811,88</b>	<b>0,00</b>	<b>120.811,88</b>	<b>0,00</b>	<b>120.811,88</b>
	<b>Totale Centro Resp.tà 76</b>	<b>120.811,88</b>	<b>120.811,88</b>	<b>0,00</b>	<b>120.811,88</b>	<b>0,00</b>	<b>120.811,88</b>	<b>0,00</b>	<b>120.811,88</b>
	<b>TOTALE GENERALE SPESA</b>	<b>481.624.975,08</b>	<b>467.742.006,67</b>	<b>6.492.873,56</b>	<b>474.234.880,23</b>	<b>6.755.819,61</b>	<b>348.713.403,98</b>	<b>647.285,51</b>	<b>312.276.077,74</b>