



Comune di Perugia

Area Servizi alla persona

U.O. Servizi al cittadino

Ufficio di Statistica



Rilevazione Istat Prezzi al consumo

INDICI DEFINITIVI

RILEVATI SUL TERRITORIO DEL COMUNE DI PERUGIA

NEL MESE DI FEBBRAIO 2026

Commissione di controllo dell'Indagine Istat Prezzi al consumo del 5 Marzo 2026

L'impianto dell'indagine sui prezzi al consumo alla base degli indici si basa sull'utilizzo di una pluralità di canali per l'acquisizione dei dati, ciò consente di ridurre gli effetti delle eventuali mancate rilevazioni sulla qualità delle misurazioni della dinamica dei prezzi al consumo.

Come ricordato nella nota metodologica dell'Istat, gli indici ai diversi livelli di aggregazione, sia nazionali sia locali, che hanno avuto una quota di imputazioni superiore al 50% (in termini di prezzi mancanti e/o di peso) sono segnalati mediante l'utilizzo del flag "i" (dato imputato).

INDICI DEFINITIVI MESE DI FEBBRAIO 2026

VARIAZIONE PERCENTUALE DELL'INDICE DEI PREZZI AL CONSUMO

– Complessivo –

| | | |
|--|--------------|--|
| <ul style="list-style-type: none"> • TENDENZIALE | + 1,2 | Variazione rispetto allo stesso mese dell'anno precedente |
|--|--------------|--|

INDICE TENDENZIALE

(VARIAZIONE % RISPETTO ALLO STESSO MESE DELL'ANNO PRECEDENTE)

Variazione % dell'Indice dei Prezzi al Consumo NIC – Intera Collettività Nazionale

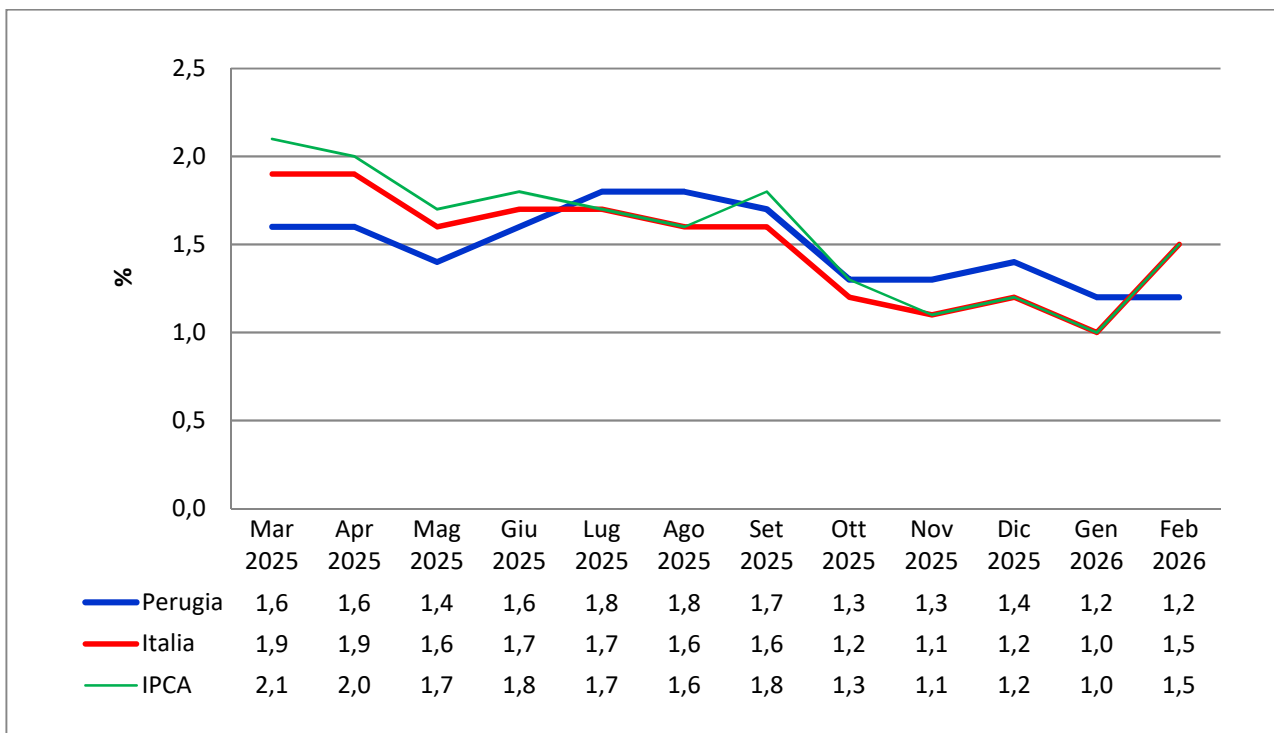

INDICI DEFINITIVI MESE DI FEBBRAIO 2026

VARIAZIONE PERCENTUALE DELL'INDICE DEI PREZZI AL CONSUMO

– Complessivo –

| | | |
|------------------------|--------------|--|
| • CONGIUNTURALE | + 0,3 | Variazione rispetto al mese precedente |
|------------------------|--------------|--|

INDICE CONGIUNTURALE

(VARIAZIONE % RISPETTO AL MESE PRECEDENTE)

Variazione % dell'Indice dei Prezzi al Consumo NIC – Intera Collettività Nazionale

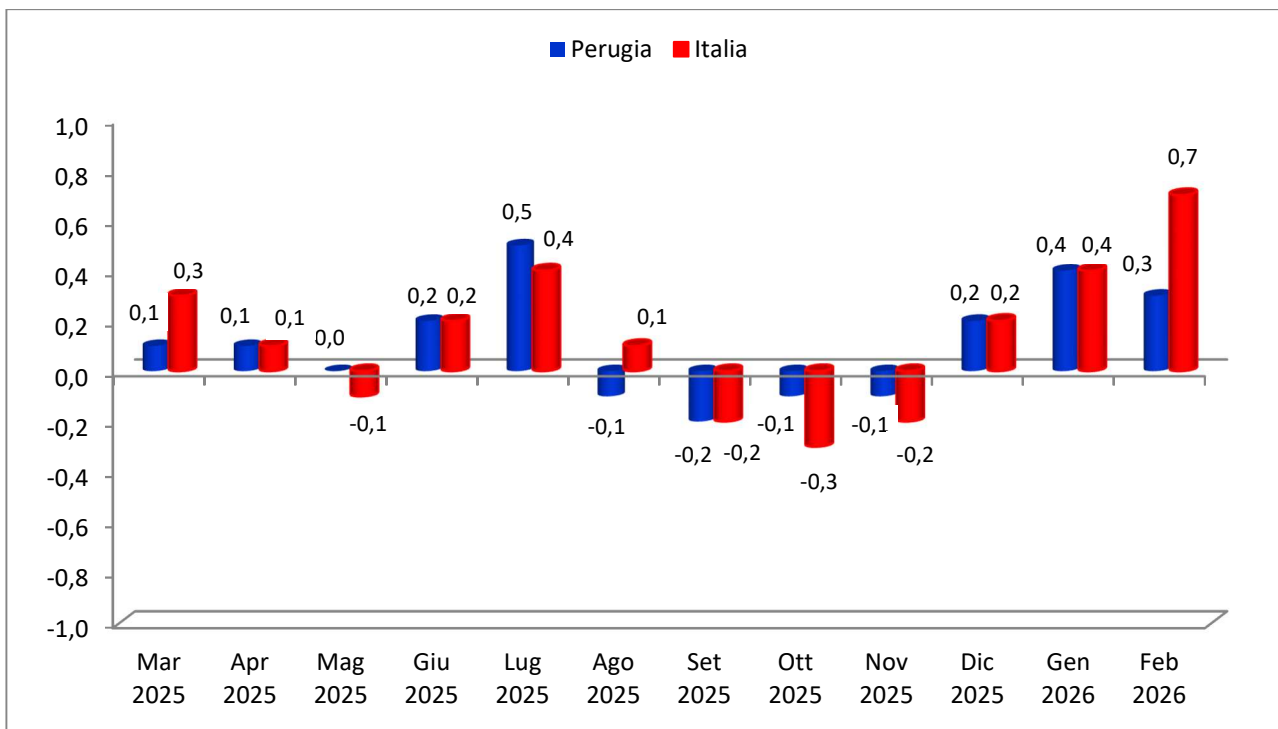

Le maggiori variazioni congiunturali nelle divisioni:

- **Bevande alcoliche e tabacchi**

che ha registrato il maggior incremento congiunturale pari a **+ 2,1 %**

- **Servizi di ristoranti e servizi di alloggio**

che ha registrato il maggior decremento congiunturale pari a **- 0,2 %**

Di seguito la variazione % tendenziale e congiunturale definitiva della “*media delle quotazioni di prezzo*” rilevata dall’Ufficio comunale di Statistica sul territorio di Perugia:

| PERUGIA – INTERA COLLETTIVITA’ | | Tendenziale % | Congiunturale % |
|--------------------------------|----------------------------|---------------|-----------------|
| 0 | Complessivo | 1.2 | 0.3 |
| 00.ST | Complessivo senza tabacchi | 1.2 | 0.3 |

Andamento per Divisioni di spesa:

| id. | DIVISIONI | Imputazione | Indice di inflazione NIC (Intera Collettività Nazionale) | |
|-----|---|-------------|---|-----------------|
| | | | Tendenziale % | Congiunturale % |
| n. | Descrizione | | | |
| 1 | Prodotti alimentari e bevande analcoliche | | 2.5 | 0.3 |
| 2 | Bevande alcoliche, tabacco e droghe | | 2.7 | 2.1 |
| 3 | Abbigliamento e calzature | | 0.2 | 0 |
| 4 | Abitazione, acqua, elettricità, gas e altri combustibili | | -1 | 0.3 |
| 5 | Arredamenti, apparecchi per uso domestico e manutenzione corrente dell’abitazione | | 1.5 | 0.1 |
| 6 | Sanità | | 2.6 | 0 |
| 7 | Trasporti | | -1 | 1.1 |
| 8 | Informazione e comunicazione | | -3.2 | 0.5 |
| 9 | Ricreazione, sport e cultura | | 0.9 | 0.2 |
| 10 | Servizi di istruzione | | 1 | 0 |
| 11 | Servizi di ristoranti e servizi di alloggio | | 3.9 | -0.2 |
| 12 | Servizi finanziari e assicurativi | | 5.3 | 0.1 |
| 13 | Assistenza alla persona, protezione sociale e beni e servizi vari | | 3.3 | 0 |

Gli indici, sia nazionali sia locali, che hanno avuto una quota di imputazioni superiore al 50% (in termini di prezzi mancanti e/o di peso), sono segnalati mediante l’utilizzo del flag “i” (dato imputato).

Variazione percentuale dell'indice NIC nel Comune di Perugia
nel mese di FEBBRAIO 2026 – dati definitivi.

| Codice | Descrizione | Imputazione | Tendenziale % | Congiunturale % |
|---------------|---|-------------|---------------|-----------------|
| 1 | Prodotti alimentari e bevande analcoliche | | 2.5 | 0.3 |
| 01.1 | Prodotti Alimentari | | 2.1 | 0.5 |
| 01.1.1 | <u>Cereali e prodotti a base di cereali</u> | | 0.5 | -0.5 |
| 01.1.1.1 | <i>Cereali</i> | | -3.3 | -2.2 |
| 01.1.1.2 | <i>Farina di cereali</i> | | -0.2 | -0.4 |
| 01.1.1.3 | <i>Pane e prodotti da forno</i> | | 1.4 | -0.3 |
| 01.1.1.4 | <i>Cereali per colazione</i> | | 1.8 | 0.4 |
| 01.1.1.5 | <i>Maccheroni, tagliatelle, cuscus e paste alimentari simili</i> | | -1.4 | -0.9 |
| 01.1.1.9 | <i>Altri prodotti a base di cereali</i> | | 0.4 | -2.1 |
| 01.1.2 | <u>Animali vivi e carni e altre parti di animali terrestri macellati</u> | | 4 | 0.4 |
| 01.1.2.2 | <i>Carne, fresca, refrigerata o congelata</i> | | 4.6 | 0.6 |
| 01.1.2.3 | <i>Carne, essiccata, salata, in salamoia o affumicata</i> | | 1.8 | -0.4 |
| 01.1.2.4 | <i>Frattaglie, sangue e altre parti di animali macellati, freschi, refrigerati o congelati, essiccati, salati, in salamoia o affumicati</i> | | 2.6 | 0.2 |
| 01.1.2.5 | <i>Preparazioni di carne, frattaglie, sangue e altre parti di animali macellati</i> | | 6.5 | 0.7 |
| 01.1.3 | <u>Pesci e altri prodotti ittici</u> | | 3 | 1.3 |
| 01.1.3.1 | <i>Pesci, vivi, freschi, refrigerati o surgelati</i> | | 3.3 | 1.4 |
| 01.1.3.2 | <i>Pesci, secchi, salati, in salamoia o affumicati</i> | | 3 | 1.8 |
| 01.1.3.3 | <i>Preparazioni a base di pesci</i> | | -0.1 | -1.4 |

| | | | | |
|---------------|--|--|-------------|-------------|
| 01.1.3.4 | <i>Altri prodotti ittici, vivi, freschi, refrigerati o surgelati</i> | | 4.1 | 3.1 |
| 01.1.3.5 | <i>Altri prodotti ittici, secchi, salati, in salamoia o affumicati</i> | | | 1.9 |
| 01.1.4 | <u>Latte, altri prodotti lattiero-caseari e uova</u> | | 3.4 | 0.3 |
| 01.1.4.1 | <i>Latte crudo e intero</i> | | 0.1 | 0.4 |
| 01.1.4.2 | <i>Latte scremato</i> | | 0.8 | 0.5 |
| 01.1.4.3 | <i>Altri tipi di latte e panna</i> | | 2.7 | -1 |
| 01.1.4.4 | <i>Latte di origine non animale</i> | | 1.1 | 0.3 |
| 01.1.4.5 | <i>Formaggi</i> | | 4.2 | 0.2 |
| 01.1.4.6 | <i>Yogurt e prodotti simili</i> | | 2 | 0.4 |
| 01.1.4.7 | <i>Dessert e bevande a base di latte</i> | | 1.9 | 1.1 |
| 01.1.4.8 | <i>Uova</i> | | 7.9 | 0.9 |
| 01.1.4.9 | <i>Altri prodotti lattiero-caseari</i> | | | -1.4 |
| 01.1.5 | <u>Oli e grassi</u> | | -8.5 | -1.8 |
| 01.1.5.1 | <i>Oli vegetali</i> | | -8.8 | -1.1 |
| 01.1.5.2 | <i>Burro ed altre materie grasse provenienti dal latte</i> | | -10.7 | -5.2 |
| 01.1.5.3 | <i>Margarina e preparati affini</i> | | 5.6 | -1.2 |
| 01.1.6 | <u>Frutta e frutta a guscio</u> | | -2.3 | 1.1 |
| 01.1.6.1 | <i>Datteri, fichi e frutta tropicale, freschi</i> | | 3.1 | 0.6 |
| 01.1.6.2 | <i>Agrumi, freschi</i> | | 6.5 | 1 |
| 01.1.6.3 | <i>Frutta a nocciolo e pomacee, fresche</i> | | 0.2 | -1.5 |
| 01.1.6.4 | <i>Bacche, fresche</i> | | -24.3 | 7.4 |
| 01.1.6.5 | <i>Altra frutta, fresca</i> | | -11.2 | 5.9 |

| | | | | |
|---------------|--|--|------------|-------------|
| 01.1.6.6 | <i>Frutta, surgelata</i> | | | -0.5 |
| 01.1.6.7 | <i>Frutta, secca e disidratata</i> | | 2 | -0.2 |
| 01.1.6.8 | <i>Frutta a guscio, con guscio o sgusciata</i> | | 5.2 | -0.4 |
| 01.1.6.9 | <i>Frutta e frutta a guscio, macinata e in altre preparazioni</i> | | 7.3 | 0.9 |
| 01.1.7 | <u>Ortaggi, tuberi, banane plantano, banane da cucina e legumi</u> | | 4.8 | 2.4 |
| 01.1.7.1 | <i>Ortaggi a foglia o a stelo, freschi o refrigerati</i> | | 2.5 | 3.1 |
| 01.1.7.2 | <i>Ortaggi a frutto, freschi o refrigerati</i> | | 14.2 | 6.4 |
| 01.1.7.3 | <i>Legumi da granella verdi, freschi o refrigerati</i> | | 20.8 | 2.3 |
| 01.1.7.4 | <i>Altri ortaggi, freschi o refrigerati</i> | | 2 | -0.8 |
| 01.1.7.5 | <i>Tuberi, banane plantano e banane da cucina, freschi o refrigerati</i> | | -7.2 | 1.6 |
| 01.1.7.6 | <i>Legumi</i> | | 0.1 | -0.2 |
| 01.1.7.7 | <i>Altri ortaggi, tuberi, banane plantano e banane da cucina, secchi e disidratati</i> | | -1.1 | -0.5 |
| 01.1.7.8 | <i>Ortaggi, tuberi, banane plantano e banane da cucina, surgelati</i> | | 1 | -1.2 |
| 01.1.7.9 | <i>Ortaggi, tuberi, banane plantano, banane da cucina e legumi, macinati e in altre preparazioni</i> | | 1.3 | -0.3 |
| 01.1.8 | <u>Zucchero, dolci e dessert</u> | | 4.4 | -1.1 |
| 01.1.8.1 | <i>Zucchero di canna e zucchero di barbabietola</i> | | 1.1 | 0.1 |
| 01.1.8.2 | <i>Altri zuccheri e surrogati dello zucchero</i> | | 0.9 | 0.2 |
| 01.1.8.3 | <i>Confetture, marmellate, gelatine, puree e paste di frutta e miele</i> | | 0.5 | -1.1 |
| 01.1.8.4 | <i>Puree, burri e paste di frutta a guscio</i> | | | -2.6 |
| 01.1.8.5 | <i>Cioccolato, cacao e prodotti alimentari a base di cacao</i> | | 8.7 | -1.7 |
| 01.1.8.6 | <i>Ghiaccioli, gelati e sorbetti</i> | | 4.9 | -0.9 |
| 01.1.8.9 | <i>Altri prodotti di confetteria a base di zucchero e dessert n.c.a.</i> | | 0.5 | 0.9 |

| | | | | |
|----------------------|---|--|-------------|-------------|
| 01.1.9 | <u>Alimenti pronti e altri prodotti alimentari</u> | | 1.9 | 0 |
| 01.1.9.1 | <i>Alimenti pronti</i> | | 2.1 | 0.1 |
| 01.1.9.2 | <i>Alimenti per bambini</i> | | 0.8 | -2.6 |
| 01.1.9.3 | <i>Sale, condimenti e salse</i> | | 0.7 | -0.3 |
| 01.1.9.4 | <i>Spezie, erbe aromatiche e semi</i> | | 1.4 | 1.1 |
| 01.1.9.9 | <i>Altri prodotti alimentari n.c.a.</i> | | 0.8 | -0.6 |
| 01.2 | Bevande analcoliche | | 5.9 | -1.4 |
| <u>01.2.1</u> | <u>Succhi di frutta e di verdura</u> | | 3.3 | 0.3 |
| 01.2.1.0 | <i>Succhi di frutta e di verdura</i> | | 3.3 | 0.3 |
| <u>01.2.2</u> | <u>Caffè e sucedanei del caffè</u> | | 12.7 | -2 |
| 01.2.2.0 | <i>Caffè e sucedanei del caffè</i> | | 12.7 | -2 |
| <u>01.2.3</u> | <u>Tè, mate e altri prodotti di origine vegetale per infusione</u> | | 0.1 | -0.9 |
| 01.2.3.0 | <i>Tè, mate e altri prodotti di origine vegetale per infusione</i> | | 0.1 | -0.9 |
| <u>01.2.5</u> | <u>Acqua</u> | | 2.9 | -1.4 |
| 01.2.5.0 | <i>Acqua</i> | | 2.9 | -1.4 |
| <u>01.2.6</u> | <u>Bibite analcoliche</u> | | 1.9 | -1.5 |
| 01.2.6.0 | <i>Bibite analcoliche</i> | | 1.9 | -1.5 |
| <u>01.2.9</u> | <u>Altre bevande analcoliche</u> | | | 0.9 |
| 01.2.9.0 | <i>Altre bevande analcoliche</i> | | | 0.9 |
| 2 | Bevande alcoliche, tabacco e droghe | | 2.7 | 2.1 |
| 02.1 | Bevande alcoliche | | -0.3 | -1.3 |
| <u>02.1.1</u> | <u>Alcolici e liquori</u> | | 0.1 | -0.8 |

| | | | | |
|---------------|--|--|-------------|-------------|
| 02.1.1.0 | Alcolici e liquori | | 0.1 | -0.8 |
| 02.1.2 | Vini | | -0.7 | -0.9 |
| 02.1.2.1 | Vini da uve | | -0.7 | -0.9 |
| 02.1.3 | Birre | | -0.3 | -2.8 |
| 02.1.3.0 | Birre | | -0.3 | -2.8 |
| 02.1.9 | Altre bevande alcoliche | | 0.7 | -0.3 |
| 02.1.9.0 | Altre bevande alcoliche | | 0.7 | -0.3 |
| 02.3 | Tabacco | | 4.2 | 3.3 |
| 02.3.0 | Tabacco | | 4.2 | 3.3 |
| 02.3.0.1 | Sigarette | | 4.5 | 3.7 |
| 02.3.0.2 | Sigari | | 6.4 | 5.7 |
| 02.3.0.9 | Altri prodotti del tabacco | | 2.7 | 1.8 |
| 3 | Abbigliamento e calzature | | 0.2 | 0 |
| 03.1 | Abbigliamento | | 0.8 | 0 |
| 03.1.2 | Indumenti | | 0.5 | 0 |
| 03.1.2.1 | Indumenti per uomo o ragazzo | | 0.8 | 0.1 |
| 03.1.2.2 | Indumenti per donna o ragazza | | 0.6 | 0 |
| 03.1.2.3 | Indumenti per neonato (di età inferiore a 2 anni) | | -2.4 | 0 |
| 03.1.2.4 | Uniformi scolastiche | | | 0 |
| 03.1.3 | Altri articoli di abbigliamento e accessori per l'abbigliamento | | -0.3 | 0.1 |
| 03.1.3.1 | Altri articoli di abbigliamento | | -0.5 | 0 |
| 03.1.3.2 | Accessori per l'abbigliamento | | | 0 |

| | | | | |
|---------------|---|--|-------------|------------|
| 03.1.4 | <u>Pulizia, riparazione, confezione e noleggio di capi d'abbigliamento</u> | | 2.8 | 0 |
| 03.1.4.1 | <i>Pulizia di capi d'abbigliamento</i> | | 1.6 | 0 |
| 03.1.4.2 | <i>Riparazione, confezione e noleggio di capi d'abbigliamento</i> | | 7 | 0 |
| 03.2 | Calzature | | -2.2 | 0 |
| 03.2.1 | <u>Scarpe e altre calzature</u> | | -2.4 | 0 |
| 03.2.1.1 | <i>Calzature per uomo</i> | | -2.7 | 0 |
| 03.2.1.2 | <i>Calzature per donna</i> | | -0.7 | 0 |
| 03.2.1.3 | <i>Calzature per neonato e per bambino</i> | | -6.7 | 0 |
| 03.2.2 | <u>Pulizia, riparazione e noleggio di calzature</u> | | 3.6 | 0 |
| 03.2.2.0 | <i>Pulizia, riparazione e noleggio di calzature</i> | | 3.6 | 0 |
| 4 | Abitazione, acqua, elettricità, gas e altri combustibili | | -1 | 0.3 |
| 04.1 | Canoni di affitto effettivamente pagati per l'abitazione | | 5.2 | 0.3 |
| 04.1.1 | <u>Canoni di affitto effettivamente pagati dagli inquilini per la prima casa</u> | | 5.2 | 0.3 |
| 04.1.1.0 | <i>Canoni di affitto effettivamente pagati dagli inquilini per la prima casa</i> | | 5.2 | 0.3 |
| 04.3 | Manutenzione, riparazioni e sicurezza dell'abitazione | | 0.4 | 0 |
| 04.3.1 | <u>Attrezzature e prodotti di sicurezza per la manutenzione e la riparazione dell'abitazione</u> | | 1.9 | 0 |
| 04.3.1.1 | <i>Prodotti per la manutenzione e la riparazione dell'abitazione</i> | | 1.9 | 0.1 |
| 04.3.1.2 | <i>Apparecchiature di sicurezza</i> | | | 0 |
| 04.3.2 | <u>Servizi per la manutenzione, la riparazione e la sicurezza dell'abitazione</u> | | 0.2 | 0 |
| 04.3.2.0 | <i>Servizi per la manutenzione, la riparazione e la sicurezza dell'abitazione</i> | | 0.2 | 0 |
| 04.4 | Distribuzione d'acqua e servizi vari connessi con l'abitazione | | 3.9 | 1.3 |
| 04.4.1 | <u>Distribuzione d'acqua</u> | | 3.4 | 3.4 |

| | | | | |
|---------------|---|--|-------------|-------------|
| 04.4.1.1 | <i>Distribuzione d'acqua attraverso sistemi di reti</i> | | 3.4 | 3.4 |
| 04.4.2 | <u>Raccolta dei rifiuti</u> | | 6.4 | 0 |
| 04.4.2.0 | <i>Raccolta dei rifiuti</i> | | 6.4 | 0 |
| 04.4.3 | <u>Raccolta delle acque di scarico</u> | | 3.3 | 3.3 |
| 04.4.3.1 | <i>Raccolta delle acque di scarico attraverso sistemi fognari</i> | | 3.3 | 3.3 |
| 04.4.4 | <u>Altri servizi per l'abitazione</u> | | 2.8 | 0.5 |
| 04.4.4.1 | <i>Spese condominiali</i> | | 2.8 | 0.5 |
| 04.5 | <u>Elettricità, gas e altri combustibili</u> | | -6.6 | -0.1 |
| 04.5.1 | <u>Elettricità</u> | | -5.7 | -0.1 |
| 04.5.1.0 | <i>Elettricità</i> | | -5.7 | -0.1 |
| 04.5.2 | <u>Gas</u> | | -9.1 | -0.4 |
| 04.5.2.1 | <i>Gas naturale distribuito tramite rete</i> | | -9.8 | -0.4 |
| 04.5.2.2 | <i>Idrocarburi liquefatti</i> | | 0.1 | 0 |
| 04.5.3 | <u>Combustibili liquidi</u> | | -3.6 | 4.4 |
| 04.5.3.0 | <i>Combustibili liquidi</i> | | -3.6 | 4.4 |
| 04.5.4 | <u>Combustibili solidi</u> | | 16 | 2 |
| 04.5.4.2 | <i>Legna da ardere, anche sotto forma di pellet e mattonelle</i> | | 16.1 | 2 |
| 04.5.4.3 | <i>Carbone di legna</i> | | | 0 |
| 5 | <u>Arredamenti, apparecchi per uso domestico e manutenzione corrente dell'abitazione</u> | | 1.5 | 0.1 |
| 05.1 | <u>Mobili, arredamenti e tappeti</u> | | 1.7 | 0.1 |
| 05.1.1 | <u>Mobili, arredamenti e tappeti</u> | | 1.8 | 0.1 |
| 05.1.1.1 | <i>Mobili per la casa</i> | | 1.8 | 0 |

| | | | | |
|---------------|---|--|-------------|-------------|
| 05.1.1.2 | Mobili da giardino e da campeggio | | 0.2 | 1.4 |
| 05.1.1.3 | Articoli per l'illuminazione | | 1.8 | 0 |
| 05.1.1.4 | Arredamenti e tappeti | | 0 | 0 |
| 05.1.2 | Riparazione, installazione e noleggio di mobili, arredamenti e tappeti | | 0 | 0 |
| 05.1.2.0 | Riparazione, installazione e noleggio di mobili, arredamenti e tappeti | | 0 | 0 |
| 05.2 | Tessili per la casa | | -2.7 | -0.1 |
| 05.2.1 | Tessili per la casa | | -2.7 | -0.1 |
| 05.2.1.1 | Tessuti per arredamento e tendaggi | | -5 | 0 |
| 05.2.1.2 | Biancheria da letto e oggetti lettercci | | 0.8 | -0.3 |
| 05.2.1.3 | Biancheria da tavola e da bagno | | -2.7 | 0 |
| 05.2.1.9 | Altri tessili per la casa | | | 0 |
| 05.3 | Elettrodomestici | | -2.5 | -0.2 |
| 05.3.1 | Grandi elettrodomestici e altri grandi apparecchi domestici | | -2.3 | 0 |
| 05.3.1.1 | Grandi apparecchi da cucina | | -2.2 | -0.2 |
| 05.3.1.2 | Grandi apparecchi da lavanderia | | -1.5 | 0.1 |
| 05.3.1.3 | Apparecchi per riscaldamento e condizionatori d'aria | | -4.2 | 1 |
| 05.3.1.4 | Apparecchi per la pulizia della casa | | -0.3 | -2.1 |
| 05.3.2 | Piccoli elettrodomestici | | -3 | -0.5 |
| 05.3.2.1 | Piccoli apparecchi per la cottura e la lavorazione degli alimenti | | -5.5 | 0.1 |
| 05.3.2.2 | Piccoli apparecchi per la preparazione di bevande | | 0.6 | -0.3 |
| 05.3.2.9 | Altri piccoli elettrodomestici | | -2.4 | -2.4 |
| 05.3.3 | Riparazione, installazione e noleggio di elettrodomestici | | 1.7 | 0 |

| | | | | |
|----------------------|--|--|-------------|-------------|
| 05.3.3.0 | Riparazione, installazione e noleggio di elettrodomestici | | 1.7 | 0 |
| 05.4 | Oggetti di vetro, stoviglie e utensili domestici | | -1.1 | 0.5 |
| <u>05.4.0</u> | <u>Oggetti di vetro, stoviglie e utensili domestici</u> | | -1.1 | 0.5 |
| 05.4.0.1 | Oggetti di vetro, di cristallo, di ceramica e di porcellana | | -3 | 1.1 |
| 05.4.0.2 | Coltelleria, posateria e argenteria | | -7.2 | 0 |
| 05.4.0.3 | Utensili e articoli da cucina | | 0.9 | 0.3 |
| 05.5 | Utensili e attrezzature per la casa e il giardino | | 2.7 | 0.3 |
| <u>05.5.1</u> | <u>Utensili e attrezzature a motore</u> | | 0.3 | 0 |
| 05.5.1.0 | Utensili e attrezzature a motore | | 0.3 | 0 |
| <u>05.5.2</u> | <u>Utensili a mano e accessori vari</u> | | 2.8 | 0.4 |
| 05.5.2.1 | Utensili a mano | | 2 | 0.9 |
| 05.5.2.2 | Accessori vari | | 3 | 0.1 |
| 05.6 | Beni e servizi per la manutenzione corrente dell'abitazione | | 3.2 | 0.1 |
| <u>05.6.1</u> | <u>Beni non durevoli per l'abitazione</u> | | -0.9 | 0.2 |
| 05.6.1.1 | Prodotti per la pulizia e la manutenzione dell'abitazione | | 0.4 | 0.1 |
| 05.6.1.9 | Altri beni non durevoli per l'abitazione | | -2.8 | 0.3 |
| <u>05.6.2</u> | <u>Servizi domestici e per l'abitazione</u> | | 6.2 | 0 |
| 05.6.2.1 | Servizi domestici forniti da personale retribuito | | 6.4 | 0 |
| 05.6.2.9 | Altri servizi per l'abitazione | | 0 | 0 |
| 6 | Sanità | | 2.6 | 0 |
| 06.1 | Prodotti medicinali e sanitari | | -0.2 | 0.1 |
| <u>06.1.1</u> | <u>Medicinali</u> | | -0.7 | -0.1 |

| | | | | |
|---------------|---|--|------------|------------|
| 06.1.1.1 | <i>Medicinali, vaccini e altri preparati farmaceutici</i> | | -0.7 | -0.1 |
| 06.1.2 | <u>Prodotti medicali</u> | | 1.7 | 1.6 |
| 06.1.2.1 | <i>Prodotti di diagnostica medica</i> | | -1.5 | -1.6 |
| 06.1.2.2 | <i>Dispositivi di prevenzione e protezione</i> | | 1 | -1.5 |
| 06.1.2.3 | <i>Dispositivi di automedicazione</i> | | 2.7 | 3.7 |
| 06.1.3 | <u>Prodotti di assistenza</u> | | 1.8 | 0 |
| 06.1.3.1 | <i>Prodotti di assistenza per la vista</i> | | 1.3 | 0 |
| 06.1.3.2 | <i>Prodotti di assistenza per l'udito e la comunicazione</i> | | 0 | 0 |
| 06.1.3.3 | <i>Prodotti di assistenza per la mobilità e la vita quotidiana</i> | | 4.8 | 0.1 |
| 06.1.4 | <u>Riparazione, noleggio e manutenzione di prodotti medicali e di assistenza</u> | | | 0 |
| 06.1.4.0 | <i>Riparazione, noleggio e manutenzione di prodotti medicali e di assistenza</i> | | | 0 |
| 06.2 | <u>Servizi di cure ambulatoriali</u> | | 2 | 0 |
| 06.2.1 | <u>Servizi di prevenzione sanitaria</u> | | 2.8 | 0 |
| 06.2.1.9 | <i>Altri servizi di prevenzione sanitaria</i> | | 2.8 | 0 |
| 06.2.2 | <u>Servizi dentistici ambulatoriali</u> | | 1.2 | 0 |
| 06.2.2.1 | <i>Servizi dentistici di prevenzione</i> | | 1.2 | 0 |
| 06.2.2.9 | <i>Altri servizi dentistici ambulatoriali</i> | | 1.1 | 0 |
| 06.2.3 | <u>Altri servizi di cure ambulatoriali</u> | | 0.9 | 0 |
| 06.2.3.1 | <i>Servizi di cura e riabilitazione ambulatoriale</i> | | 1 | 0 |
| 06.3 | <u>Servizi di cure ospedaliere</u> | | 7.2 | 0 |
| 06.3.1 | <u>Servizi di cura e riabilitazione ospedaliera</u> | | 7.2 | 0 |
| 06.3.1.0 | <i>Servizi di cura e riabilitazione ospedaliera</i> | | 7.2 | 0 |

| | | | | |
|----------------------|--|--|-------------|------------|
| 06.4 | Altri servizi sanitari | | 3.9 | 0 |
| <u>06.4.1</u> | <u>Servizi di diagnostica per immagini e di medicina di laboratorio</u> | | 3.9 | 0 |
| 06.4.1.0 | <i>Servizi di diagnostica per immagini e di medicina di laboratorio</i> | | 3.9 | 0 |
| 7 | Trasporti | | -1 | 1.1 |
| 07.1 | Acquisto di veicoli | | -0.1 | 0 |
| <u>07.1.1</u> | <u>Automobili</u> | | -0.1 | 0 |
| 07.1.1.1 | <i>Automobili nuove</i> | | 1 | 0.2 |
| 07.1.1.2 | <i>Automobili usate</i> | | -2.9 | -0.3 |
| <u>07.1.2</u> | <u>Motocicli</u> | | 0.3 | 0 |
| 07.1.2.0 | <i>Motocicli</i> | | 0.3 | 0 |
| <u>07.1.3</u> | <u>Biciclette</u> | | 1.3 | 0.8 |
| 07.1.3.0 | <i>Biciclette</i> | | 1.3 | 0.8 |
| 07.2 | Utilizzazione di mezzi personali di trasporto | | -1.9 | 0.6 |
| <u>07.2.1</u> | <u>Componenti e accessori per mezzi personali di trasporto</u> | | 4.3 | 0.5 |
| 07.2.1.1 | <i>Pneumatici</i> | | 5.5 | 0.2 |
| 07.2.1.2 | <i>Componenti per mezzi personali di trasporto</i> | | 0.8 | 0 |
| 07.2.1.3 | <i>Accessori per mezzi personali di trasporto</i> | | 0.1 | 3.1 |
| <u>07.2.2</u> | <u>Carburanti e lubrificanti per mezzi personali di trasporto</u> | | -5.8 | 0.9 |
| 07.2.2.1 | <i>Carburante diesel</i> | | -1.6 | 2.1 |
| 07.2.2.2 | <i>Benzina</i> | | -9.3 | 0 |
| 07.2.2.3 | <i>Altri carburanti per mezzi personali di trasporto</i> | | -7.7 | 0.3 |
| 07.2.2.4 | <i>Lubrificanti</i> | | 3.6 | 0 |

| | | | | |
|---------------|---|--|-------------|-------------|
| 07.2.3 | <u>Manutenzione e riparazione di mezzi personali di trasporto</u> | | 3.5 | 0 |
| 07.2.3.0 | <i>Manutenzione e riparazione di mezzi personali di trasporto</i> | | 3.5 | 0 |
| 07.2.4 | <u>Altri servizi relativi ai mezzi personali di trasporto</u> | | 0.5 | 0.2 |
| 07.2.4.1 | <i>Servizi di parcheggio</i> | | 2.3 | 0 |
| 07.2.4.2 | <i>Pedaggi</i> | | 2 | 0 |
| 07.2.4.3 | <i>Corsi di guida, esami, patenti e controlli tecnici</i> | | 0.5 | 0 |
| 07.2.4.4 | <i>Noleggio di mezzi personali di trasporto senza autista</i> | | -11.6 | 2.3 |
| 07.3 | Servizi di trasporto passeggeri | | 1 | 7.4 |
| 07.3.1 | <u>Trasporto di passeggeri su rotaia</u> | | 1.8 | -1.3 |
| 07.3.1.1 | <i>Trasporto ferroviario di passeggeri</i> | | 1.8 | -1.3 |
| 07.3.2 | <u>Trasporto di passeggeri su strada</u> | | 0 | 0 |
| 07.3.2.1 | <i>Trasporto di passeggeri su autobus e pullman</i> | | 0 | 0 |
| 07.3.2.2 | <i>Trasporto di passeggeri su taxi e veicoli noleggiati con autista</i> | | 0 | 0 |
| 07.3.3 | <u>Trasporto aereo di passeggeri</u> | | 9.4 | 19.5 |
| 07.3.3.1 | <i>Trasporto aereo di passeggeri, nazionale</i> | | 37.8 | 22.6 |
| 07.3.3.2 | <i>Trasporto aereo di passeggeri, internazionale</i> | | 3.1 | 18.8 |
| 07.3.4 | <u>Trasporto marittimo e per vie d'acqua interne di passeggeri</u> | | -0.4 | -1.4 |
| 07.3.4.0 | <i>Trasporto marittimo e per vie d'acqua interne di passeggeri</i> | | -0.4 | -1.4 |
| 07.3.5 | <u>Trasporto multimodale di passeggeri</u> | | 0 | 0 |
| 07.3.5.0 | <i>Trasporto multimodale di passeggeri</i> | | 0 | 0 |
| 07.4 | Servizi di trasporto merci | | 3.8 | 0.9 |
| 07.4.1 | <u>Servizi postali e di corriere</u> | | 6.1 | 1.2 |

| | | | | |
|---------------|---|--|--------------|-------------|
| 07.4.1.1 | Trattamento della corrispondenza | | 4 | 0 |
| 07.4.1.2 | Servizi di corriere e di consegna dei pacchi | | 6.6 | 1.4 |
| 07.4.9 | <u>Altri tipi di trasporto merci</u> | | 2.8 | 0.8 |
| 07.4.9.1 | Servizi di trasloco e immagazzinaggio | | 6.5 | 0 |
| 07.4.9.2 | Consegna delle merci | | 1.5 | 1 |
| 8 | Informazione e comunicazione | | -3.2 | 0.5 |
| 08.1 | Apparecchiature per l'informazione e la comunicazione | | -5 | 1.1 |
| 08.1.1 | <u>Apparecchi per la telefonia fissa</u> | | -4 | -4.3 |
| 08.1.1.0 | Apparecchi per la telefonia fissa | | -4 | -4.3 |
| 08.1.2 | <u>Apparecchi per la telefonia mobile</u> | | -12.4 | -1.5 |
| 08.1.2.0 | Apparecchi per la telefonia mobile | | -12.4 | -1.5 |
| 08.1.3 | <u>Apparecchi per il trattamento dell'informazione</u> | | -1.2 | 2.6 |
| 08.1.3.1 | Computer, laptop e tablet | | -4.4 | 3.6 |
| 08.1.3.2 | Periferiche e relative componenti di consumo | | 6.9 | 1.4 |
| 08.1.4 | <u>Apparecchi per la ricezione, la registrazione e la riproduzione di suoni e immagini</u> | | -6.6 | -0.1 |
| 08.1.4.0 | Apparecchi per la ricezione, la registrazione e la riproduzione di suoni e immagini | | -6.6 | -0.1 |
| 08.1.5 | <u>Supporti di registrazione non registrati</u> | | 23.7 | 13 |
| 08.1.5.0 | Supporti di registrazione non registrati | | 23.7 | 13 |
| 08.1.9 | <u>Altri accessori e apparecchiature per l'informazione e la comunicazione</u> | | 10.1 | 4.5 |
| 08.1.9.1 | Altre apparecchiature per l'informazione e la comunicazione | | 4.9 | -1.7 |
| 08.1.9.2 | Altri accessori per l'informazione e la comunicazione | | 13.1 | 10.2 |
| 08.2 | Software, esclusi i giochi | | | 0 |

| | | | | |
|---------------|--|--|--------------|-------------|
| 08.2.0 | Software, esclusi i giochi | | | 0 |
| 08.2.0.0 | Software, esclusi i giochi | | | 0 |
| 08.3 | Servizi d'informazione e comunicazione | | -0.6 | 0.1 |
| 08.3.1 | Servizi di comunicazione fissa | | 0 | 0 |
| 08.3.1.0 | Servizi di comunicazione fissa | | 0 | 0 |
| 08.3.2 | Servizi di comunicazione mobile | | -3.6 | -0.1 |
| 08.3.2.0 | Servizi di comunicazione mobile | | -3.6 | -0.1 |
| 08.3.3 | Servizi di connessione a Internet e servizi di archiviazione online | | 0.3 | 0.1 |
| 08.3.3.0 | Servizi di connessione a Internet e servizi di archiviazione online | | 0.3 | 0.1 |
| 08.3.4 | Pacchetti di servizi di telecomunicazione | | 1.4 | 0 |
| 08.3.4.0 | Pacchetti di servizi di telecomunicazione | | 1.4 | 0 |
| 08.3.5 | Riparazione e noleggio di apparecchiature per l'informazione e la comunicazione | | -22.6 | 0 |
| 08.3.5.0 | Riparazione e noleggio di apparecchiature per l'informazione e la comunicazione | | -22.6 | 0 |
| 08.3.9 | Altri servizi d'informazione e comunicazione | | 1.4 | 0.1 |
| 08.3.9.2 | Abbonamenti ai servizi di streaming audiovisivo e noleggio di contenuti audiovisivi | | 1.3 | 0.1 |
| 9 | Ricreazione, sport e cultura | | 0.9 | 0.2 |
| 09.1 | Beni ricreativi durevoli | | 1.1 | 0.2 |
| 09.1.1 | Apparecchi fotografici e cinematografici e strumenti ottici | | 1.6 | 0.7 |
| 09.1.1.1 | Macchine fotografiche e videocamere | | 1.6 | 0.7 |
| 09.1.2 | Grandi beni ricreativi durevoli | | 1.2 | 0.1 |
| 09.1.2.1 | Autocaravan, caravan e rimorchi | | 1.3 | 0 |
| 09.1.2.3 | Imbarcazioni, yacht, motori fuoribordo e altri articoli per sport acquatici | | -0.5 | 1.2 |

| | | | | |
|---------------|---|--|-------------|-------------|
| 09.2 | Altri beni ricreativi | | -1.2 | 0.1 |
| 09.2.1 | <u>Giochi, giocattoli e articoli per il tempo libero</u> | | 0.5 | 0.3 |
| 09.2.1.1 | <i>Computer per videogiochi, console, applicazioni e software per videogiochi</i> | | -10.8 | -8 |
| 09.2.1.2 | <i>Altri giochi, giocattoli e articoli per il tempo libero</i> | | 1.9 | 1.8 |
| 09.2.2 | <u>Articoli sportivi, per campeggio e per attività ricreative all'aperto</u> | | -6.1 | -0.2 |
| 09.2.2.1 | <i>Articoli sportivi</i> | | -6.2 | -0.2 |
| 09.2.2.2 | <i>Articoli per campeggio e per attività ricreative all'aperto</i> | | | 0 |
| 09.3 | Prodotti per il giardino e animali da compagnia | | -0.4 | 0 |
| 09.3.1 | <u>Prodotti per il giardino, piante e fiori</u> | | -1.4 | 0 |
| 09.3.1.1 | <i>Prodotti per il giardino</i> | | 0.8 | 0 |
| 09.3.1.2 | <i>Piante, semi e fiori</i> | | -1.9 | 0 |
| 09.3.2 | <u>Animali da compagnia e prodotti per animali da compagnia</u> | | 0.2 | 0 |
| 09.3.2.2 | <i>Prodotti per animali da compagnia e altri animali domestici</i> | | 0.2 | 0 |
| 09.4 | Servizi ricreativi | | 1.4 | 0.1 |
| 09.4.4 | <u>Noleggio e riparazione di articoli sportivi, per campeggio e per attività ricreative all'aperto</u> | | 8.7 | 0 |
| 09.4.4.0 | <i>Noleggio e riparazione di articoli sportivi, per campeggio e per attività ricreative all'aperto</i> | | 8.7 | 0 |
| 09.4.5 | <u>Servizi veterinari e altri servizi per animali da compagnia</u> | | 1.3 | 0 |
| 09.4.5.0 | <i>Servizi veterinari e altri servizi per animali da compagnia</i> | | 1.3 | 0 |
| 09.4.6 | <u>Servizi ricreativi e sportivi</u> | | 3.3 | 0.3 |
| 09.4.6.1 | <i>Servizi ricreativi e per il tempo libero</i> | | 1.1 | -0.4 |
| 09.4.6.2 | <i>Servizi connessi alla pratica sportiva</i> | | 3.9 | 0.5 |

| | | | | |
|---------------|---|--|-------------|-------------|
| 09.4.6.3 | <i>Servizi connessi alla fruizione come spettatore di eventi sportivi</i> | | 5.2 | 0 |
| 09.4.7 | <u>Giochi, lotterie e scommesse</u> | | 0 | 0 |
| 09.4.7.0 | <i>Giochi, lotterie e scommesse</i> | | 0 | 0 |
| 09.5 | Beni culturali | | -0.9 | 0.2 |
| 09.5.1 | <u>Strumenti musicali</u> | | 1.8 | 0 |
| 09.5.1.0 | <i>Strumenti musicali</i> | | 1.8 | 0 |
| 09.5.2 | <u>Media audiovisivi</u> | | -4.7 | 0.4 |
| 09.5.2.0 | <i>Media audiovisivi</i> | | -4.7 | 0.4 |
| 09.6 | Servizi culturali | | 4.5 | 0.6 |
| 09.6.1 | <u>Servizi forniti da cinema, teatri e sale da concerto</u> | | 5.1 | 0 |
| 09.6.1.0 | <i>Servizi forniti da cinema, teatri e sale da concerto</i> | | 5.1 | 0 |
| 09.6.2 | <u>Servizi forniti da musei, biblioteche e siti culturali</u> | | -0.7 | -0.1 |
| 09.6.2.0 | <i>Servizi forniti da musei, biblioteche e siti culturali</i> | | -0.7 | -0.1 |
| 09.6.3 | <u>Servizi fotografici</u> | | 9.9 | 3.6 |
| 09.6.3.0 | <i>Servizi fotografici</i> | | 9.9 | 3.6 |
| 09.6.9 | <u>Altri servizi culturali</u> | | 0 | 0 |
| 09.6.9.0 | <i>Altri servizi culturali</i> | | 0 | 0 |
| 09.7 | Giornali, libri e articoli di cartoleria | | 1 | -0.3 |
| 09.7.1 | <u>Libri</u> | | 1.5 | -1.1 |
| 09.7.1.1 | <i>Libri didattici e libri di testo</i> | | 2.4 | 0 |
| 09.7.1.9 | <i>Altri libri</i> | | 0.8 | -1.9 |
| 09.7.2 | <u>Giornali e periodici</u> | | 2.4 | 0.2 |

| | | | | |
|---------------|--|--|-------------|-------------|
| 09.7.2.1 | Giornali | | 2.7 | -0.5 |
| 09.7.2.2 | Riviste e periodici | | 2 | 1.1 |
| 09.7.4 | Articoli di cartoleria e materiale da disegno | | -0.9 | 0 |
| 09.7.4.0 | Articoli di cartoleria e materiale da disegno | | -0.9 | 0 |
| 09.8 | Viaggi "tutto compreso" | | 4.1 | 3.3 |
| 09.8.0 | Viaggi "tutto compreso" | | 4.1 | 3.3 |
| 09.8.0.0 | Viaggi "tutto compreso" | | 4.1 | 3.3 |
| 10 | Servizi di istruzione | | 1 | 0 |
| 10.1 | Istruzione prescolastica ed elementare | | 1.7 | 0 |
| 10.1.0 | Istruzione prescolastica ed elementare | | 1.7 | 0 |
| 10.1.0.1 | Istruzione prescolastica | | 1.7 | 0 |
| 10.2 | Istruzione secondaria | | 0 | 0 |
| 10.2.0 | Istruzione secondaria | | 0 | 0 |
| 10.2.0.0 | Istruzione secondaria | | 0 | 0 |
| 10.4 | Istruzione universitaria | | 1.1 | 0 |
| 10.4.0 | Istruzione universitaria | | 1.1 | 0 |
| 10.4.0.0 | Istruzione universitaria | | 1.1 | 0 |
| 10.5 | Istruzione non definita per livello | | 0.3 | 0 |
| 10.5.0 | Istruzione non definita per livello | | 0.3 | 0 |
| 10.5.0.9 | Altri tipi di istruzione non definiti per livello | | 0.3 | 0 |
| 11 | Servizi di ristoranti e servizi di alloggio | | 3.9 | -0.2 |
| 11.1 | Servizi di ristorazione e di vendita di bevande | | 2.2 | 0 |

| | | | | |
|---------------|--|--|-------------|-------------|
| 11.1.1 | Ristoranti, bar e simili | | 2.2 | 0 |
| 11.1.1.1 | <i>Ristoranti, bar e simili - con servizio completo</i> | | 2.4 | 0.1 |
| 11.1.1.2 | <i>Ristoranti, bar e simili - con servizio ridotto</i> | | 2.1 | -0.2 |
| 11.1.2 | Mense, caffetterie e refettori | | -0.1 | 0 |
| 11.1.2.1 | <i>Mense e caffetterie di università, scuole e scuole dell'infanzia</i> | | -0.1 | 0 |
| 11.1.2.9 | <i>Altri tipi di mense, caffetterie e refettori</i> | | 0 | 0 |
| 11.2 | Servizi di alloggio | | 10.1 | -0.7 |
| 11.2.0 | Servizi di alloggio | | 10.1 | -0.7 |
| 11.2.0.1 | <i>Alberghi, motel, pensioni e simili</i> | | 9.8 | -1.2 |
| 11.2.0.2 | <i>Villaggi vacanze, campeggi, ostelli della gioventù e simili</i> | | 11.9 | 2.3 |
| 12 | Servizi finanziari e assicurativi | | 5.3 | 0.1 |
| 12.1 | Servizi assicurativi | | 4.4 | 0.3 |
| 12.1.2 | Servizi assicurativi connessi alla salute | | 1.4 | 0 |
| 12.1.2.0 | <i>Servizi assicurativi connessi alla salute</i> | | 1.4 | 0 |
| 12.1.3 | Servizi assicurativi connessi alle abitazioni | | 1.7 | 0 |
| 12.1.3.0 | <i>Servizi assicurativi connessi alle abitazioni</i> | | 1.7 | 0 |
| 12.1.4 | Servizi assicurativi connessi ai mezzi di trasporto | | 4.7 | 0.4 |
| 12.1.4.1 | <i>Servizi assicurativi connessi ai mezzi personali di trasporto</i> | | 4.7 | 0.4 |
| 12.2 | Servizi finanziari | | 6.2 | 0 |
| 12.2.2 | Oneri espliciti imposti dagli istituti di deposito | | 6.2 | 0 |
| 12.2.2.0 | <i>Oneri espliciti imposti dagli istituti di deposito</i> | | 6.2 | 0 |
| 13 | Assistenza alla persona, protezione sociale e beni e servizi vari | | 3.3 | 0 |

| | | | | |
|---------------|--|--|-------------|-------------|
| 13.1 | Cura della persona | | 0.2 | 0 |
| 13.1.1 | <u>Apparecchi elettrici per la cura della persona</u> | | 5.2 | -1.6 |
| 13.1.1.1 | <i>Acquisto di apparecchi elettrici per la cura della persona</i> | | 5.2 | -1.6 |
| 13.1.2 | <u>Altri apparecchi, articoli e prodotti per la cura della persona</u> | | -0.3 | 0 |
| 13.1.2.0 | <i>Altri apparecchi, articoli e prodotti per la cura della persona</i> | | -0.3 | 0 |
| 13.1.3 | <u>Saloni di parrucchiere e istituti di bellezza</u> | | 0.4 | 0 |
| 13.1.3.1 | <i>Servizi di parrucchiere</i> | | 0.3 | 0 |
| 13.1.3.2 | <i>Trattamenti di bellezza</i> | | 0.7 | 0 |
| 13.2 | Altri effetti personali | | 11.6 | -0.4 |
| 13.2.1 | <u>Gioielli e orologi</u> | | 25.9 | -0.7 |
| 13.2.1.1 | <i>Acquisto di gioielli e orologi</i> | | 25.9 | -0.7 |
| 13.2.9 | <u>Altri effetti personali n.c.a.</u> | | -0.5 | 0.1 |
| 13.2.9.1 | <i>Articoli da viaggio, articoli per bambini e altri effetti personali n.c.a.</i> | | -0.5 | 0.1 |
| 13.3 | Protezione sociale | | 4.6 | 1.4 |
| 13.3.0 | <u>Protezione sociale</u> | | 4.6 | 1.4 |
| 13.3.0.1 | <i>Servizi di custodia dei bambini</i> | | 1.9 | 1 |
| 13.3.0.2 | <i>Case di riposo per anziani e residenze per persone disabili che non forniscono cure mediche</i> | | 7.5 | 7.6 |
| 13.3.0.3 | <i>Servizi di assistenza a domicilio per anziani e persone disabili</i> | | 6.2 | 0 |
| 13.9 | Altri servizi | | 0.8 | 0 |
| 13.9.0 | <u>Altri servizi</u> | | 0.8 | 0 |
| 13.9.0.9 | <i>Altri servizi n.c.a.</i> | | 0.8 | 0 |