

PIANO REGOLATORE GENERALE DEL COMUNE DI PERUGIA

REGIONE DELL'UMBRIA
Commissione Tecnica Amministrativa
con Sede in PERUGIA

VISTO in relazione al parere n. 22
emesso dalla Commissione della
data del 13 MAR 1985
IL SEGRETARIO

TERRITORIO ESTERNO
AL CENTRO URBANO

D.P.C.R. n. 16 DEL 9/1/78
D.P.C.R. n. 323 DEL 16/81

VARIANTE 36

TAV.

B 8 III

RAPP. 1:10.000

De Jell



REGIONE DELL'UMBRIA
Comitato Regionale
II° DISTRETTO
PERUGIA

VISTO: con la propria decreto
n. 44 in data 2 AGO 1985
IL PRESIDENTE

De Jell

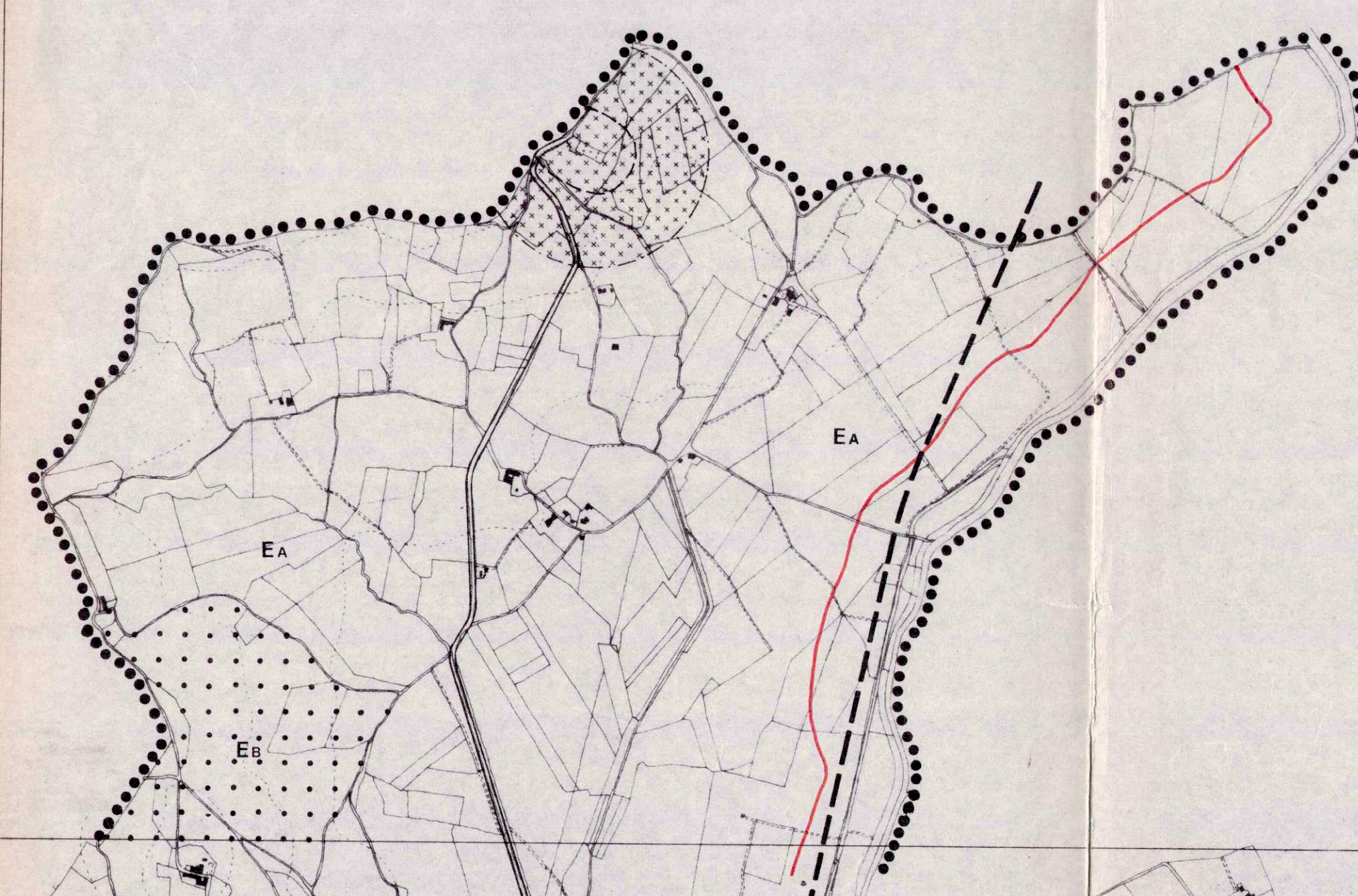
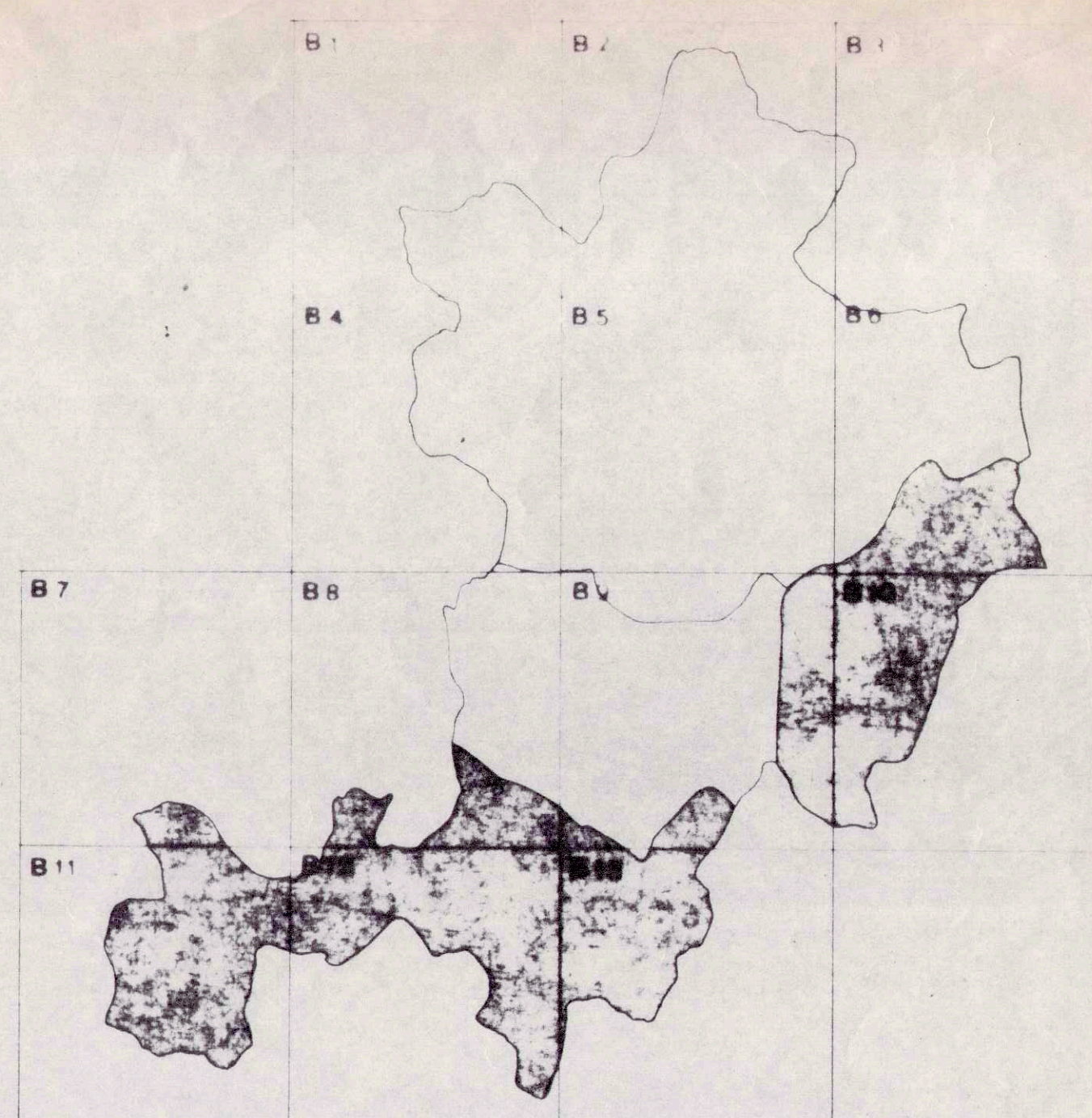

CASTEL DEL PIANO



PONTE DELLA PIETRA