

# Soggiorni estivi terza età estate 2010

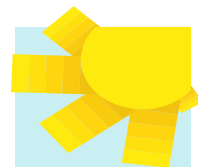

## ISCRIZIONI PRESSO:

Coop. Soc. Nuova Dimensione  
Via Campo di Marte 22/B PERUGIA  
Tel. 075 500.50.82 – fax 075 697.66.73

## ORARIO:

Mattina dalle h 8.00 alle h 13.00  
Pomeriggio dalle h 15.00 alle h 17.00

### SOGGIORNI MARINI DI GIUGNO

RICCIONE : Iscrizioni lunedì 03 maggio  
BELLARIA : Iscrizioni martedì 04 maggio  
PINETO: Iscrizioni mercoledì 05 maggio  
CESENATICO – BAIA DOMIZIA: Iscrizioni giovedì 06 maggio

### SOGGIORNI TERMALI DI GIUGNO

SALSOMAGGIORE TERME: Iscrizioni venerdì 07 maggio

La ricevuta di pagamento e la scheda sanitaria dovranno essere riconsegnate nei giorni mercoledì 26 e giovedì 27 maggio

### SOGGIORNI TERMALI DI LUGLIO

PORRETTA TERME: Iscrizioni lunedì 07 giugno

La ricevuta di pagamento e la scheda sanitaria dovranno essere riconsegnate il giorno giovedì 28 giugno

### SOGGIORNI MARINI DI AGOSTO

RICCIONE : Iscrizioni lunedì 05 luglio  
BELLARIA : Iscrizioni martedì 06 luglio  
CESENATICO – BAIA DOMIZIA: Iscrizioni mercoledì 07 luglio

### SOGGIORNI MONTANI DI AGOSTO

PINZOLO – ANDALO Iscrizioni giovedì 08 luglio

La ricevuta di pagamento e la scheda sanitaria dovranno essere riconsegnate nei giorni mercoledì 28 e giovedì 29 luglio

### REGOLAMENTO:

#### ISCRIZIONI:

E' necessario presentare un documento d'identità valido e il codice fiscale di ogni partecipante. L'iscrizione al soggiorno è personale ed estendibile esclusivamente al proprio compagno/a di camera, in caso di rinuncia di uno dei due, la camera doppia non potrà essere trasformata in camera singola. I soggiorni sono rivolti alle persone autosufficienti, qualora vi fossero persone non autosufficienti queste avranno l'obbligo di essere accompagnate da un proprio assistente e di segnalarlo al momento dell'iscrizione. Lo svolgimento di ogni soggiorno è subordinato al raggiungimento di un minimo di 30 persone.

#### PAGAMENTI - QUOTA DI PARTECIPAZIONE:

Il pagamento della quota di partecipazione e degli eventuali supplementi dovrà essere effettuato nei giorni sopra indicati.

Al momento dell'iscrizione, come conferma dovrà essere versata una quota di apertura pratica di € 25,00 a persona obbligatoria e non rimborsabile, da aggiungere alla quota del soggiorno in quanto parte di essa.

#### RINUNCE:

I partecipanti che rinunceranno al viaggio dovranno notificarlo tramite fax/raccomandata all'agenzia Fontana Maggiore o al Coordinamento.

Le penali in caso di rinuncia saranno le seguenti :

- rinunce dal 15° al 10° giorno prima della partenza:
  - rinunce dal 09° al 4° giorno prima della partenza:
- oltre tale termine non verrà effettuato alcun rimborso.

verrà trattenuto il 25% della quota

verrà trattenuto il 50% della quota

#### SOSTITUZIONI:

Saranno ammesse sostituzioni di persona soltanto nel caso in cui la stessa accetti la sistemazione preventivamente prenotata dalla persona che rinuncia e abbia la idoneità a partecipare. Il rinunciatario avrà in tal caso diritto al risarcimento dell'intera quota versata, ad esclusione della quota di apertura pratica.

LE QUOTE COMPRENDONO	PERIODO	LOCALITA	HOTEL	QUOTA SOGG. Da aggiungere € 25,00 di apertura pratica	S. SING.	
<ul style="list-style-type: none"> <li>•Viaggio A/R con autobus Gran Turismo</li> <li>•Sistemazione in camere doppie con bagno o doccia.</li> <li>•Trattamento 14 gg. di pensione completa, (esclusi Hotel Baistrocchi ,Hotel Canada e Hotel Abete Bianco 13 giorni/12 notti)</li> <li>•Bevande ai pasti (1/2 lt. acqua minerale - ¼ lt. vino a persona a pasto)</li> <li>•Drink di benvenuto e festa dell'arrivederci</li> <li>•Servizio spiaggia</li> <li>•Accompagnatore volontario per tutta la durata del soggiorno</li> <li>•Gita di mezza giornata in autobus Gran Turismo o serata danzante con piccolo rinfresco</li> </ul>	<b>GIUGNO</b>					
	12/06/10 - 26/06/10	Riccione	Cormoran	€ 570,00	€ 140,00	
		Riccione	Marisa	€ 595,00	€ 126,00	
		Riccione	Villa Rosa	€ 560,00	€ 160,00	
		Bellaria	Ancora	€ 540,00	€ 160,00	
		Cesenatico	Il Giardino	€ 570,00	€ 160,00	
	12/06/10 - 26/06/10	Baia Domizia	Aurhotel	€ 625,00	€ 160,00	
	16/06/10 - 30/06/10	Pineto	La Pineta	€ 560,00	€ 168,00	
			Corfù			
	22/06/10 - 04/07/10	Salsomaggiore	Il Baistrocchi	€ 550,00	€ 156,00	
	26/06/10 - 10/07/10	Bellaria	Ancora	€ 560,00	€ 160,00	
	<b>LUGLIO</b>					
	10/07/10 - 24/07/10	Porretta terme	Castanea	€ 570,00	€ 168,00	
	<b>AGOSTO</b>					
	<b>QUOTA APERTURA PRATICA:</b> <b>€ 25,00 A PERSONA</b> Obbligatoria e non rimborsabile (da aggiungere alla quota del soggiorno, in quanto parte di essa)	22/08/10 - 05/09/10	Riccione	Cormoran	€ 570,00	€ 140,00
22/08/10 - 03/09/10		Pinzolo	Canada	€ 570,00	€ 180,00	
22/08/10 - 03/09/10		Andalo	Abete Bianco	€ 580,00	€ 132,00	
23/08/10 - 06/09/10		Riccione	Villa Rosa	€ 570,00	€ 160,00	
23/08/10 - 06/09/10		Bellaria	Ancora	€ 545,00	€ 160,00	
LE CAMERE SINGOLE VERRANNO ASSEGNATE SECONDO DISPONIBILITA' ESCLUSIVAMENTE NEI POMERIGGI DELLE ISCRIZIONI	25/08/10 - 08/09/10	Cesenatico	Lalla	€ 580,00	€ 160,00	
	28/08/10 - 11/09/10	Baia Domizia	Aurhotel	€ 625,00	€ 160,00	

NOME HOTEL	CATEGORIA	DISTANZA MARE	DISTANZA CENTRI TERMALI	DISTANZA CENTRO ABITATO	SERVIZIO SPIAGGIA	N° SINGOLE DISPONIBILI
AURHOTEL	***	20 mt.	-----	500 mt.	1 ombrellone + 2 lettini	1
ABETE BIANCO	***	Altitudine 990 mt.		200 mt.	-----	2
ANCORA	** sup.	20 mt.	-----	150 mt.	1 ombrellone + 2 lettini	2
CANADA	****	Altitudine 800 mt.		100 mt.	-----	2
CASTANEA	****	-----	interni	400 mt.	-----	2
CORFU	***	30 mt.	-----	100 mt.	1 ombrellone + 1 lettino + 1 sdraio	2
CORMORAN	** sup.	100 mt.	150 mt.	600 mt.	1 ombrellone + 2 lettini	2
IL BAISTROCCHI	***	-----	interni	300 mt.	-----	2
IL GIARDINO	***	60 mt.	-----	400 mt.	1 ombrellone + 2 lettini	2
LALLA	***	100 mt.	-----	600 mt.	1 ombrellone + 2 lettini	2
LA PINETA	***	50 mt.	-----	20 mt.	1 ombrellone + 1 lettino + 1 sdraio	2
MARISA	** sup.	50 mt.	150 mt.	600 mt.	1 ombrellone + 2 lettini	2
VILLA ROSA	***	120 mt.	2 Km.	800 mt.	1 ombrellone + 2 lettini	2

**PER INFORMAZIONI**

Coordinamento Centro Socio Culturali Via della Pallotta 42 PERUGIA TEL./ FAX 075 30234  
 Agenzia Fontana Maggiore Viaggi e Turismo Sociale Via Campo di Marte 22/B PERUGIA TEL. 075 500.50.82 - FAX 075 697.66.73  
 E-MAIL fontanamaggiore@bkalos.com

Orario agenzia: dal lunedì al venerdì dalle 9.00 alle 13.00 e dalle 15.00 alle 17.00