# COMUNE DI PERUGIA

**Settore Governo e Sviluppo del Territorio e dell'Economia**

U.O Ambiente e Protezione Civile
U.O Urbanistica

**NUOVO**
**PIANO REGOLATORE GENERALE**

Parte Strutturale

| | |
|---|---|
| **CARTA GEOLOGICA** | N° Foglio **3/7** Scala 1:10.000 |
| A.P *Dott. Geol. Guendalina Antonini* | Data/ Aggiornamenti |
| **U.O Ambiente e Protezione Civile** *Dirigente: Dott. Roberto Chiesa* | Anno 2013 |

## Legenda
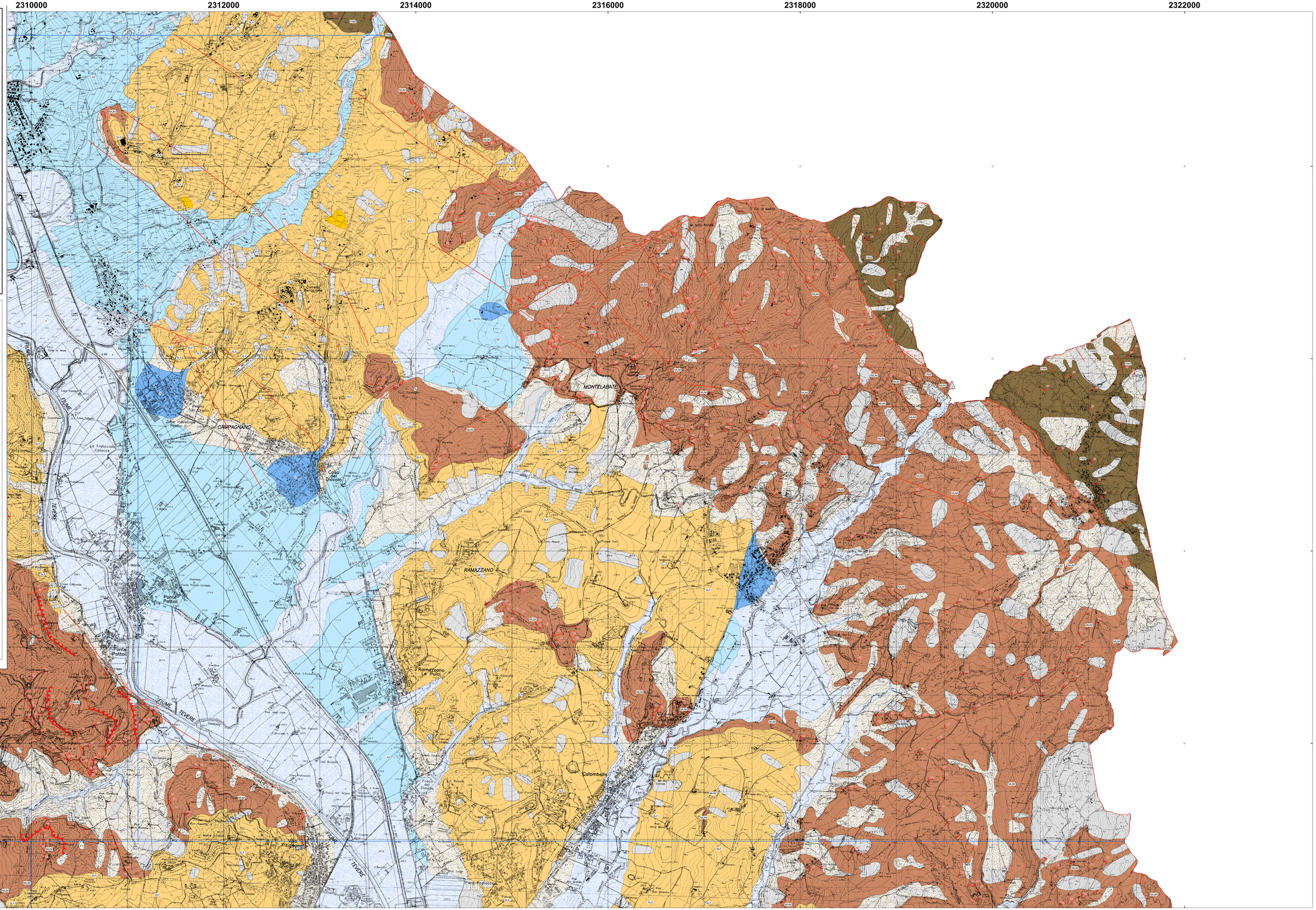
- Depositi alluvionali terrazzati
- Coltre eluvio-colluviale
- Depositi alluvionali
- Depositi di frana
- Deposito di versante
- Terre rosse in depressioni carsiche
- Tuffisite
- Dolina
- Conoide alluvionale
- Deformazione gravitativa superficiale
- Depositi piroclastici
- Sintema di Solfagnano
- Sintema di Perugia
- Sintema di Collestrada
- Sintema Pian di Nese
- Sintema di Citerna
- Formazione di Monte Rentella
- Marnoso arenacea Romagnola
- Unità di Rentella
- Macigno
- Marnoso Arenacea Umbra
- Schlier
- Bisciaro
- Scaglia Cinerea
- Scaglia Variegata
- Scaglia Rossa
- Scaglia Bianca
- Marne a Fucoidi
- Maiolica
- Calcari e marne a Posidonia
- Calcari Diasprigni
- Rosso Ammonitico
- Corniola
- Calcare Massiccio
- Calcare Cavernoso
- Calcari e marne a Rhaetavicula contorta
- Giacitura
- Faglia
- Sovrascorrimento
- lago
- Discarica
- Depositi antropici