COMUNE DI PERUGIA

Settore Governo e Sviluppo del Territorio e dell'Economia

U.O Ambiente e Protezione Civile
U.O Urbanistica

NUOVO
PIANO REGOLATORE GENERALE

Parte Strutturale

MICROZONAZIONE SISMICA DI LIVELLO 1	N° Foglio **5/7** Scala 1:10.000
A.P *Dott. Geol. Guendalina Antonini*	Data/ Aggiornamenti
U.O Ambiente e Protezione Civile *Dirigente: Dott. Roberto Chiesa*	Anno 2013

Legenda
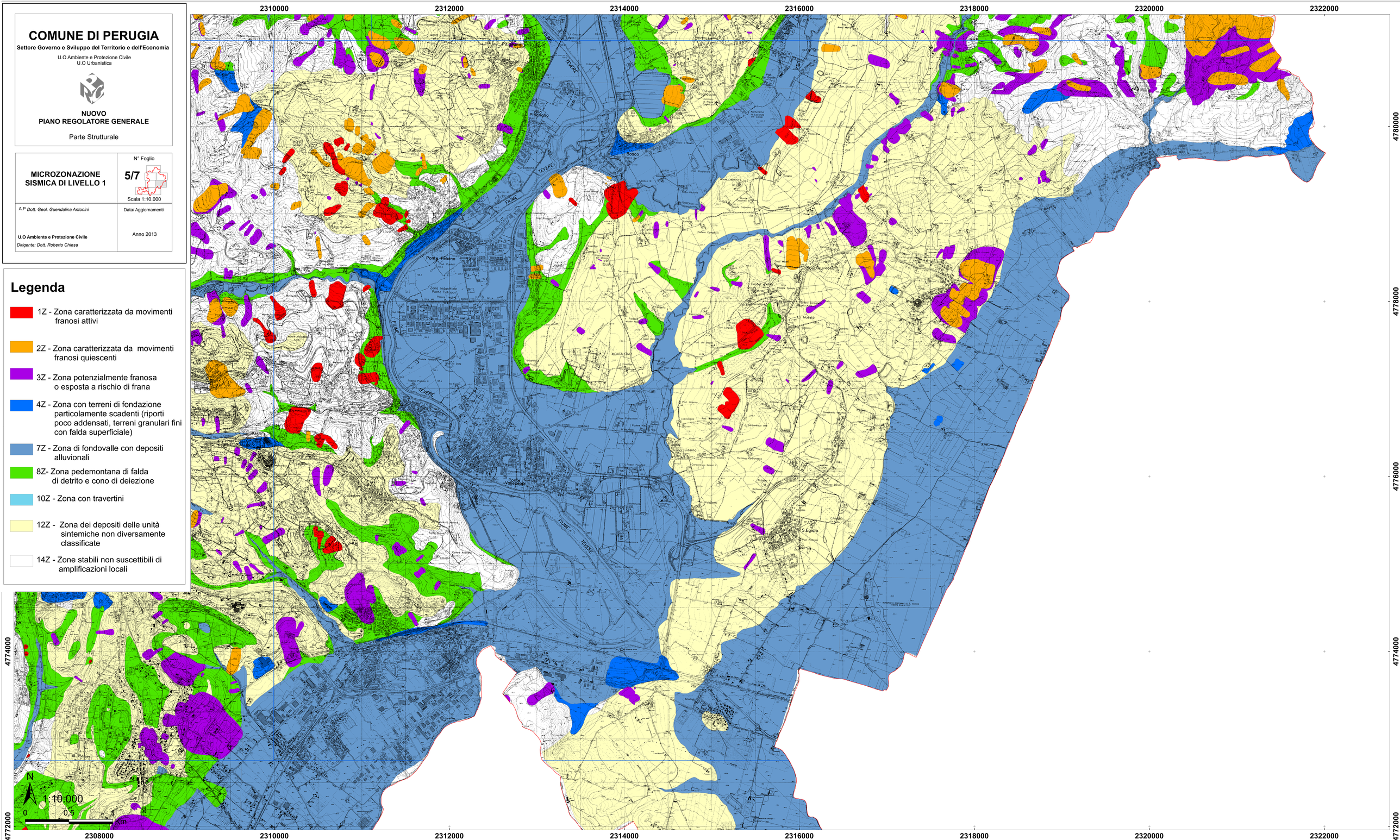
- 1Z - Zona caratterizzata da movimenti franosi attivi
- 2Z - Zona caratterizzata da movimenti franosi quiescenti
- 3Z - Zona potenzialmente franosa o esposta a rischio di frana
- 4Z - Zona con terreni di fondazione particolamente scadenti (riporti poco addensati, terreni granulari fini con falda superficiale)
- 7Z - Zona di fondovalle con depositi alluvionali
- 8Z- Zona pedemontana di falda di detrito e cono di deiezione
- 10Z - Zona con travertini
- 12Z - Zona dei depositi delle unità sintemiche non diversamente classificate
- 14Z - Zone stabili non suscettibili di amplificazioni locali